



GŁÓWNY URZĄD STATYSTYCZNY
CENTRAL STATISTICAL OFFICE

**LUDNOŚĆ.
STAN I STRUKTURA
W PRZEKROJU TERYTORIALNYM**
Stan w dniu 31 XII 2008 r.

**POPULATION.
SIZE AND STRUCTURE
BY TERRITORIAL DIVISION**
As of December 31, 2008

**Statistical
Information
and Elaborations**

**Informacje
i opracowania
statystyczne**

Warszawa 2009

Opracowanie publikacji
Preparation of the publication

GUS, Departament Badań Demograficznych
CSO, Demographic Surveys Division

Kierujący
Supervisor

Lucyna Nowak – Dyrektor departamentu
Director

Autorzy opracowania
Authors

Joanna Stańczak, Agnieszka Znajewska

Prace projektowe
i przetwarzanie danych
Data processing

Ośrodek Projektowania i Baz Danych,
US w Olsztynie
*Programming and Databases Center
Statistical Office in Olsztyn*

Okładka
Cover

Zakład Wydawnictw Statystycznych
Statistical Publishing Establishment

ISSN 1734-6118

Publikacja dostępna na CD oraz w Internecie – www.stat.gov.pl
Publication available on CD-ROM and at website – www.stat.gov.pl

Przedmowa

Publikacja pt. „Ludność. Stan i struktura w przekroju terytorialnym” jest kolejnym opracowaniem, wydawanym przez Główny Urząd Statystyczny w cyklach półrocznych, zawierającym podstawowe informacje statystyczne o liczbie i strukturze ludności. Od połowy lat siedemdziesiątych publikacja ukazywała się w serii „Materiały źródłowe”, od 2005 r. (począwszy od danych wg stanu w dniu 31.12.2004 r.) zmieniono serię wydawniczą na „Informacje i opracowania statystyczne”.

Bieżące opracowanie przedstawia wyniki bilansu ludności, który został sporządzony według **stanu w dniu 31.12.2008 r.** dla wszystkich jednostek podziału administracyjnego kraju (województwa, powiaty oraz gminy w przekroju dla miast i terenów wiejskich). Dodatkowo bilans ludności został wyprowadzony dla jednostek podziału statystycznego, tj. dla regionów (NTS 1) i podregionów (NTS 3). Należy przypomnieć, że bilans ten opracowano przy przyjęciu za bazę do obliczeń wyników Narodowego Spisu Powszechnego Ludności i Mieszkań z dnia 20.05.2002 r.

Opracowanie zawiera:

- informacje o liczbie i strukturze ludności w podziale na płeć i wiek według stanu w dniu 31.12.2008 r. Dane zestawiono w 17 tablicach wynikowych. 13 tablic wydano w formie zarówno książkowej jak i elektronicznej, natomiast 4 – wyłącznie na CD ze względu na ich dużą objętość; w wersji elektronicznej podane zostały również symbole terytorialne powiatów i gmin. Dodatkowo w wersji elektronicznej rozszerzono zakres tablicy 6 – „Ludność według płci, grup wieku i województw” o pojedyncze roczniki wieku i funkcjonalne grupy;
- analizę zmian rozwoju demograficznego Polski do 2008 r.;
- informacje o ruchu naturalnym ludności (małżeństwa, rozwody, urodzenia, zgony) oraz o migracjach na pobyt stały (wewnętrznych i zagranicznych), a także wybrane wskaźniki demograficzne dotyczące 2008 r. (4 tablice wynikowe);
- dane o ludności i ruchu naturalnym w Polsce na tle wybranych krajów w 2007 r. (1 tablica wynikowa).

Przekazując publikację wyrażamy nadzieję, że spełni oczekiwania Odbiorców, jednocześnie prosimy o nadsyłanie uwag, komentarzy, które postaramy się uwzględnić w kolejnych edycjach.

Lucyna Nowak
Dyrektor Departamentu
Badań Demograficznych

Warszawa, maj 2009 r.

Preface

Publication entitled “Population. Size and structure by territorial division” is the successive study in the series published by the Central Statistical Office twice a year and including the main statistical information on the size and structure of population. Since the middle of 1970s the publication was part of the “Source materials” series, and since 2005 (starting with the data as of December 31, 2004) the series changed to “Statistical Information and Elaborations”.

*This study presents the results of population balance made as of **December 31, 2008** for all units of administrative division of Poland (voivodships, powiats and gminas, by urban and rural areas). Additionally the population balance data have been calculated for units of statistical division, i.e. for regions (NUTS 1) and subregions (NUTS 3). It should be mentioned that the balance was made taking as the basis for calculations the results of the National Population and Housing Census held on May 20, 2002.*

The study includes:

- *information on the size and structure of population by sex and age as of December 31, 2008. The data were compiled in 17 result tables. 13 of them in both book and electronic form, and 4 tables only on CD – due to their large volume; in electronic version territorial symbols of powiats and gminas are also presented. Additionally in electronic form more information was given at table 6 - “Population by sex, age groups and voivodships” at single years of age and functional groups.*
- *analysis of demographic development of Poland until 2008;*
- *vital statistics (marriages, divorces, births, deaths) and migration for permanent residence (internal and international) and selected demographic indicators, for 2008 (4 result tables);*
- *data about population and vital statistics in comparison with selected countries in 2007 (1 result table).*

Presenting this publication we hope that it will meet your expectations, simultaneously asking for comments which we will take into account preparing the future issues of the publication.

Lucyna Nowak
Director
Demographic Surveys Division

Warsaw, May 2009

SPIS TREŚCI

	Tabl.	Str.
Uwagi ogólne	x	7
TABLICE WYNIKOWE		
Ludność według płci, ekonomicznych grup wieku i regionów (NTS 1) w 2008 r.	1	11
Ludność według płci i województw (NTS 2) w 2008 r.	2	12
Ludność według płci, województw (NTS 2) i podregionów (NTS 3) w 2008 r.	3	13
Ludność według płci i wieku w 2008 r.	4	15
Ludność w wieku produkcyjnym i nieprodukcyjnym według województw (NTS 2) i podregionów (NTS 3) w 2008 r.	5	19
Ludność według płci, grup wieku i województw (NTS 2) w 2008 r.	6	22
Ludność według płci i powiatów (LAU 1) w 2008 r.	7	38
Ludność według płci, województw (NTS 2), powiatów (LAU 1) i gmin (LAU 2) w 2008 r.	8	47
Powiaty według liczby mieszkańców oraz województw w 2008 r.	9	111
Miasta według liczby mieszkańców oraz województw w 2008 r.	10	112
Gminy według liczby ludności wiejskiej oraz województw w 2008 r.	11	113
Gminy miejsko-wiejskie według liczby ludności oraz województw w 2008 r.	12	114
Zestawienie jednostek administracyjnych i terytorialnych w 2008 r.	13	115
<i>Ludność według wieku, płci i regionów (NTS 1) w 2008 r.</i>	14	*)
<i>Ludność według wieku, płci i podregionów (NTS 3) w 2008 r.</i>	15	*)
<i>Ludność według wieku, płci i powiatów (LAU 1) w 2008 r.</i>	16	*)
<i>Ludność według wieku, płci i gmin (LAU 2) w 2008 r.</i>	17	*)
Podstawowe informacje o rozwoju demograficznym Polski w 2008 r.	x	116
Podstawowe dane demograficzne dla lat 1990-2008	I	154
Ruch naturalny oraz migracje ludności według regionów (NTS 1), województw (NTS 2) i podregionów (NTS 3) w 2008 r.	II	162
Ruch naturalny oraz migracje ludności według województw (NTS 2) w 2008 r.	III	164
Wybrane wskaźniki demograficzne według województw (NTS 2) w 2008 r.	IV	166
Ludność i ruch naturalny w wybranych krajach w 2007 r.	V	167

*) Tablice zamieszczono wyłącznie w wersji elektronicznej publikacji

CONTENTS

	Table	Page
<i>General notes</i>	x	9
TABLES		
<i>Population by sex, economical age groups and regions (NUTS 1) in 2008.</i>	1	11
<i>Population by sex and voivodships (NUTS 2) in 2008.</i>	2	12
<i>Population by sex, voivodships (NUTS 2) and subregions (NUTS 3) in 2008.</i>	3	13
<i>Population by sex and age in 2008.</i>	4	15
<i>Population at working and non-working age by voivodships (NUTS 2) and subregions (NUTS 3) in 2008.</i>	5	19
<i>Population by sex, age groups and voivodships (NUTS 2) in 2008.</i>	6	22
<i>Population by sex and powiats (LAU 1) in 2008.</i>	7	38
<i>Population by sex, voivodships (NUTS 2), powiats (LAU 1) and gminas (LAU 2) in 2008.</i>	8	47
<i>Powiats by number of inhabitants and voivodships in 2008.</i>	9	111
<i>Towns by number of inhabitants and voivodships in 2008.</i>	10	112
<i>Gminas by number of population and voivodships in 2008.</i>	11	113
<i>Gminas of urban-rural areas by number of population and voivodships in 2008.</i>	12	114
<i>List of administrative and territorial units in 2008.</i>	13	115
<i>Population by age, sex and regions (NUTS 1) in 2008.</i>	14	*)
<i>Population by age, sex and subregions (NUTS 2) in 2008.</i>	15	*)
<i>Population by age, sex and powiats (LAU 1) in 2008.</i>	16	*)
<i>Population by age, sex and gminas (LAU 2) in 2008.</i>	17	*)
<i>General information on Demographic Development in Poland until 2008</i>	x	135
<i>Basic data on population size, vital statistics and migration for 1990-2008</i>	I	154
<i>Vital statistics and migration of population by regions (NUTS 1), voivodships (NUTS 2) and subregions (NUTS 3) 2008</i>	II	162
<i>Vital statistics and migration of population by voivodships (NUTS 2) in 2008</i>	III	164
<i>Selected demographic indicators by voivodships (NUTS 2) in 2008</i>	IV	166
<i>Population and vital statistics in selected countries in 2007</i>	V	167

*) Tables in electronic version only

Uwagi ogólne

1. Publikacja zawiera dane:

- **ogólnokrajowe** – dla Polski ogółem oraz w przekroju dla obszarów miejskich i wiejskich,
- na poziomie **regionalnym** – obejmującym informacje dla 6 regionów (NTS 1), 16 województw (NTS 2) i 66 podregionów (NTS 3),
- na poziomie **lokalnym** – obejmującym informacje dla 379 powiatów (LAU 1) i 2478 gmin (LAU 2).

2. Informacje przedstawiono zgodnie z zasadniczym trójstopniowym podziałem terytorialnym państwa (Dz. U. z 1998 r. Nr 96 poz. 603 oraz Nr 103, poz 652), którego jednostkami są:

- gminy (miejskie – 306 jednostek, wiejskie – 1586 i miejsko-wiejskie – 586 jednostek),
- powiaty (ziemskie – 314 jednostek oraz miasta na prawach powiatu, tzw. powiaty grodzkie – 65),
- województwa – 16.

(patrz Tabl. 13. „Zestawienie jednostek administracyjnych i terytorialnych”):

Ponadto, przedstawiono dane dla **regionów (NTS 1) i podregionów (NTS 3)**, tj. jednostek wyodrębnionych dla celów statystycznych. Regiony powstały przez połączenie województw (Dz. U. z 2004 r. Nr 98, poz. 998) w następujący sposób:

- region centralny – województwa: łódzkie i mazowieckie,
- region południowy – województwa: małopolskie i śląskie,
- region wschodni – województwa: lubelskie, podkarpackie podlaskie i świętokrzyskie,
- region północno-zachodni – województwa: lubuskie, wielkopolskie i zachodniopomorskie,
- region południowo-zachodni – województwa: dolnośląskie i opolskie,
- region północny – województwa: kujawsko-pomorskie, pomorskie i warmińsko-mazurskie.

Podregiony są tworzone poprzez agregację powiatów w ramach każdego województwa (Dz. U. z 2000 r. Nr 58, poz. 685).

3. Dane o liczbie ludności zostały opracowane **metodą bilansową**, według następującego schematu:

Stan ludności na początek okresu (roku, kwartału)
+ urodzenia żywe
– zgony
+ zameldowania na pobyt stały (z innych jednostek podziału terytorialnego i z zagranicy)
– wymeldowania z pobytu stałego (do innych jednostek podziału administracyjnego i za granicę)
+(-) przesunięcia ludności z tytułu zmian administracyjnych
= Stan ludności na końcu okresu (roku, kwartału).

Podstawą (bazą wyjściową) bilansu są wyniki Narodowego Spisu Powszechnego Ludności i Mieszkań z dnia 20 maja 2002 r.

4. Dane o liczbie i strukturze ludności w przekroju terytorialnym opracowano według **faktycznego miejsca zamieszkania**, to znaczy – ujęto ludność zameldowaną na pobyt stały w danej jednostce podziału terytorialnego (gminie) i faktycznie tam mieszkającą oraz ludność przebywającą tam czasowo (zameldowaną na pobyt czasowy ponad 3 miesiące).
5. **Mediana wieku** (wiek środkowy) ludności jest parametrem wyznaczającym granicę wieku, którą połowa ludności już przekroczyła, a druga połowa jeszcze nie osiągnęła.
6. **Ruch naturalny** uwzględnia fakty zawierania związków małżeńskich, rozwodzenia się, urodzeń i zgonów powodujące zmiany w stanie liczebnym i strukturze ludności według płci, wieku i stanu cywilnego.
7. **Niemowlęta** są to dzieci w wieku poniżej 1 roku życia.
8. **Przyrost naturalny** ludności jest to różnica między liczbą urodzeń żywych i liczbą zgonów.
9. **Migracje ludności** to przemieszczenia ludności związane ze zmianą miejsca zamieszkania (pobytu stałego lub czasowego) połączone z przekroczeniem granicy jednostki administracyjnej podziału terytorialnego kraju (migracje wewnętrzne) lub granicy państwa (migracje zagraniczne).
10. **Współczynnik dzietności ogólnej** oznacza przeciętną liczbę dzieci, którą urodziłaby kobieta w ciągu całego okresu rozrodczego (15-49 lat), przy założeniu że w poszczególnych fazach tego okresu rodziłaby z intensywnością obserwowaną wśród kobiet w badanym roku.
11. **Współczynnik reprodukcji brutto** wyraża liczbę żywo urodzonych dziewczynek przypadających na jedną kobietę będącą w wieku rozrodczym.
12. Podstawą wyliczania **współczynników demograficznych** (na 1000 ludności) jest ludność zameldowana na pobyt stały – średnia dla danego okresu. W przypadku danych rocznych jest to ludność stała według stanu w dniu 30 czerwca; dla półrocznych – w dniu 31 marca; współczynnik zgonów niemowląt jest liczony w odniesieniu do urodzeń żywych.

General notes

1. The publication includes the following data:

- **national** – for Poland in the whole and divided by urban and rural areas,
 - on the **regional** level – including information for 6 regions (NUTS 1), 16 voivodships (NUTS 2) and 66 subregions (NUTS 3),
 - on the **local** level – including information for 379 powiats (LAU 1) and 2478 gminas (LAU 2).
2. Information are presented according to the main three-tier territorial division of the country (Journal of Laws, 1998 no. 96 item 603 and no. 103 item 652) consisting of the following units gminas (urban gminas – 306 units, rural gminas – 1586 and urban-rural gminas – 586 units),
- powiats (land counties – 314 units and towns with powiat rights, i.e. urban powiats – 65),
 - voivodships – 16.

(see Table 13: “List of administrative and territorial units”):

Moreover presented data include data for **regions (NUTS 1) and subregions (NUTS 3)**, i.e. units selected for statistical purposes. Regions are created by joining voivodships (Journal of Laws 2004 no. 98 item 998):

- region centralny – voivodships: łódzkie and mazowieckie,
- region południowy – voivodships: mazowieckie and śląskie,
- region wschodni – voivodships: lubelskie, podkarpackie, podlaskie and świętokrzyskie,
- region północno-zachodni – voivodships: lubuskie, wielkopolskie and zachodniopomorskie,
- region południowo-zachodni – voivodships: dolnośląskie and opolskie,
- region północny – voivodships: kujawsko-pomorskie, pomorskie and warmińsko-mazurskie.

Subregions by aggregation of powiats within each voivodship (Journal of Laws 2000, no. 58 item 685).

3. Data on size of population have been prepared using the **balance method**, according to the following pattern:

Size of population at the beginning of the period (year, quarter)

+ life births

– deaths

+ registrations for permanent residence (moving from other units of administrative division and from abroad)

– cancellation of registration for permanent residence (in connection with moving to other units of administrative division and abroad)

+(-) changes in population caused by administrative changes

= Size of population at the end of the period (year, quarter)

The basis of the balance are the results of the National Population and Housing Census held on May 20, 2002.

4. *Data on the size and structure of population by territorial division were prepared according to the **usual place of residence** – i.e. including the people registered for permanent residence in a given unit of administrative division (gmina) and actually living there and people staying there temporarily (registered for temporary residence for over 3 months).*
5. ***Median age** of population is a parameter determining the exact age, which half of population already exceeded and second half – did not reach yet.*
6. ***Vital statistics** contains marriages, divorces, births and deaths resulting in changes in the size and structure of population by sex, age and marital status*
7. ***Infants** are children below 1 year.*
8. ***Natural increase** of population is the difference between the number of live births and the number of deaths.*
9. ***Population migration** are movements of population connected with changing the place of residence (permanent residence or temporary stay) involving crossing the border of administrative unit of territorial division of Poland (internal migration) or the national border (international migration).*
10. ***Total fertility rate** expressing the average number of children that would be born a woman during her whole childbearing period (15-49 years) assuming that in particular phases of this period she would give birth to children with the intensity observed among women in a reference year.*
11. ***Gross reproduction rate** expressing the average number of live born girls per a woman during the age of her childbearing.*
12. *The base for a calculation of the **demographic rates** (per 1000 population) is the population registered for permanent residence – average for given period. For annual data it is the population registered for permanent residence as of 30 June; for semi-annual – as of 31 March; the infant death rate is calculated in relation to live births.*

TABL. 1. LUDNOŚĆ WEDŁUG PŁCI, EKONOMICZNYCH GRUP WIEKU I REGIONÓW (NTS 1) W 2008 R.
POPULATION BY SEX, ECONOMICAL AGE GROUPS AND REGIONS (NTS 1) IN 2008

Stan w dniu 31 XII
As of December 31

Regiony Regions	Ogółem Total	Mężczyźni Males	Kobiety Females	Miasta Urban Areas			Wieś Rural areas		
				razem total	mężczyźni males	kobiety females	razem total	mężczyźni males	kobiety females
P O L S K A P O L A N D	38135876	18414926	19720950	23288181	11030309	12257872	14847695	7384617	7463078
w wieku: <i>at age:</i>									
przedprodukcyjnym <i>pre-working</i>	7349669	3767441	3582228	4065579	2082773	1982806	3284090	1684668	1599422
produkcyjnym <i>working</i>	24590475	12707283	11883192	15327419	7760971	7566448	9263056	4946312	4316744
mobilny <i>mobility</i>	15290005	7744087	7545918	9348881	4671901	4676980	5941124	3072186	2868938
niemobilny <i>non-mobility</i>	9300470	4963196	4337274	5978538	3089070	2889468	3321932	1874126	1447806
poprodukcyjnym <i>post-working</i>	6195732	1940202	4255530	3895183	1186565	2708618	2300549	753637	1546912
CENTRALNY	7753356	3702659	4050697	5003162	2334651	2668511	2750194	1368008	1382186
w wieku: <i>at age:</i>									
przedprodukcyjnym <i>pre-working</i>	1435057	736213	698844	840470	430903	409567	594587	305310	289277
produkcyjnym <i>working</i>	4949129	2544721	2404408	3262806	1636804	1626002	1686323	907917	778406
mobilny <i>mobility</i>	3048202	1537094	1511108	1981047	981262	999785	1067155	555832	511323
niemobilny <i>non-mobility</i>	1900927	1007627	893300	1281759	655542	626217	619168	352085	267083
poprodukcyjnym <i>post-working</i>	1369170	421725	947445	899886	266944	632942	469284	154781	314503
POŁUDNIOWY	7932801	3832727	4100074	5252375	2509268	2743107	2680426	1323459	1356967
w wieku: <i>at age:</i>									
przedprodukcyjnym <i>pre-working</i>	1489523	762430	727093	898450	459905	438545	591073	302525	288548
produkcyjnym <i>working</i>	5131004	2646898	2484106	3454553	1764191	1690362	1676451	882707	793744
mobilny <i>mobility</i>	3203026	1617504	1585522	2112499	1061341	1051158	1090527	556163	534364
niemobilny <i>non-mobility</i>	1927978	1029394	898584	1342054	702850	639204	585924	326544	259380
poprodukcyjnym <i>post-working</i>	1312274	423399	888875	899372	285172	614200	412902	138227	274675
WSCHODNI	6725581	3273182	3452399	3151802	1496654	1655148	3573779	1776528	1797251
w wieku: <i>at age:</i>									
przedprodukcyjnym <i>pre-working</i>	1350317	691584	658733	574981	293689	281292	775336	397895	377441
produkcyjnym <i>working</i>	4250489	2220363	2030126	2087260	1052698	1034562	2163229	1167665	995564
mobilny <i>mobility</i>	2682403	1373666	1308737	1286611	644686	641925	1395792	728980	666812
niemobilny <i>non-mobility</i>	1568086	846697	721389	800649	408012	392637	767437	438685	328752
poprodukcyjnym <i>post-working</i>	1124775	361235	763540	489561	150267	339294	635214	210968	424246
PÓLNOCNO-ZACHODNI	6099536	2958148	3141388	3721955	1771505	1950450	2377581	1186643	1190938
w wieku: <i>at age:</i>									
przedprodukcyjnym <i>pre-working</i>	1212725	622545	590180	670074	343483	326591	542651	279062	263589
produkcyjnym <i>working</i>	3987308	2062191	1925117	2464972	1252840	1212132	1522336	809351	712985
mobilny <i>mobility</i>	2477605	1255369	1222236	1503855	753247	750608	973750	502122	471628
niemobilny <i>non-mobility</i>	1509703	806822	702881	961117	499593	461524	548586	307229	241357
poprodukcyjnym <i>post-working</i>	899503	273412	626091	586909	175182	411727	312594	98230	214364
POŁUDNIOWO-ZACHODNI	3910099	1877374	2032725	2569342	1214877	1354465	1340757	662497	678260
w wieku: <i>at age:</i>									
przedprodukcyjnym <i>pre-working</i>	694041	355724	338317	425251	218005	207246	268790	137719	131071
produkcyjnym <i>working</i>	2574228	1326628	1247600	1703363	865088	838275	870865	461540	409325
mobilny <i>mobility</i>	1567162	791215	775947	1022052	512161	509891	545110	279054	266056
niemobilny <i>non-mobility</i>	1007066	535413	471653	681311	352927	328384	325755	182486	143269
poprodukcyjnym <i>post-working</i>	641830	195022	446808	440728	131784	308944	201102	63238	137864
PÓLNOCNY	5714503	2770836	2943667	3589545	1703354	1886191	2124958	1067482	1057476
w wieku: <i>at age:</i>									
przedprodukcyjnym <i>pre-working</i>	1168006	598945	569061	656353	336788	319565	511653	262157	249496
produkcyjnym <i>working</i>	3698317	1906482	1791835	2354465	1189350	1165115	1343852	717132	626720
mobilny <i>mobility</i>	2311607	1169239	1142368	1442817	719204	723613	868790	450035	418755
niemobilny <i>non-mobility</i>	1386710	737243	649467	911648	470146	441502	475062	267097	207965
poprodukcyjnym <i>post-working</i>	848180	265409	582771	578727	177216	401511	269453	88193	181260

TABL. 2. LUDNOŚĆ WEDŁUG PŁCI I WOJEWÓDZTW (NTS 2) W 2008 R.

POPULATION BY SEX AND VOIVODSHIPS (NUTS 2) IN 2008

Stan w dniu 31 XII

As of December 31

Województwa Voivodships	Ogółem Total	Mężczyźni Males	Kobiety Females	Miasta Urban areas			Wieś Rural areas		
				razem total	mężczyźni males	kobiety females	razem total	mężczyźni males	kobiety females
P O L S K A P O L A N D	38135876	18414926	19720950	23288181	11030309	12257872	14847695	7384617	7463078
DOLNOŚLĄSKIE	2877059	1378316	1498743	2027745	957129	1070616	849314	421187	428127
KUJAWSKO- - POMORSKIE	2067918	997285	1070633	1259462	593400	666062	808456	403885	404571
LUBELSKIE	2161832	1047039	1114793	1006032	474828	531204	1155800	572211	583589
LUBUSKIE	1008962	488975	519987	643056	306450	336606	365906	182525	183381
ŁÓDZKIE	2548861	1212328	1336533	1638657	761122	877535	910204	451206	458998
MAŁOPOLSKIE	3287136	1592828	1694308	1617316	765009	852307	1669820	827819	842001
MAZOWIECKIE	5204495	2490331	2714164	3364505	1573529	1790976	1839990	916802	923188
OPOLSKIE	1033040	499058	533982	541597	257748	283849	491443	241310	250133
PODKARPACKIE	2099495	1026117	1073378	859465	410664	448801	1240030	615453	624577
PODLASKIE	1191470	580313	611157	710073	337316	372757	481397	242997	238400
POMORSKIE	2219512	1078199	1141313	1475104	703437	771667	744408	374762	369646
ŚLĄSKIE	4645665	2239899	2405766	3635059	1744259	1890800	1010606	495640	514966
ŚWIĘTOKRZYSKIE	1272784	619713	653071	576232	273846	302386	696552	345867	350685
WARMIŃSKO- -MAZURSKIE	1427073	695352	731721	854979	406517	448462	572094	288835	283259
WIELKOPOLSKIE	3397617	1647736	1749881	1914841	909026	1005815	1482776	738710	744066
ZACHODNIO- POMORSKIE	1692957	821437	871520	1164058	556029	608029	528899	265408	263491

TABL. 3. LUDNOŚĆ WEDŁUG PŁCI, WOJEWÓDZTW (NTS 2) I PODREGIONÓW (NTS 3) W 2008 R.

POPULATION BY SEX, VOIVODSHIPS (NUTS 2) AND SUBREGIONS (NUTS 3) IN 2008

Stan w dniu 31 XII

As of December 31

Województwa Voivodships Podregiony Subregions	Ogółem Total	Mężczyźni Males	Kobiety Females	Miasta Urban areas			Wieś Rural areas		
				razem total	mężczyźni males	kobiety females	razem total	mężczyźni males	kobiety females
P O L S K A P O L A N D	38135876	18414926	19720950	23288181	11030309	12257872	14847695	7384617	7463078
DOLNOŚLĄSKIE	2877059	1378316	1498743	2027745	957129	1070616	849314	421187	428127
jeleniogórski	578265	278420	299845	363070	171606	191464	215195	106814	108381
legnicko-głogowski	448622	217252	231370	323738	155114	168624	124884	62138	62746
wałbrzyski	677218	322783	354435	494492	232765	261727	182726	90018	92708
wrocławski	540792	264838	275954	214283	102621	111662	326509	162217	164292
m. Wrocław	632162	295023	337139	632162	295023	337139	-	-	-
KUJAWSKO- -POMORSKIE	2067918	997285	1070633	1259462	593400	666062	808456	403885	404571
bydgosko-toruński	760017	359436	400581	606360	283248	323112	153657	76188	77469
grudziądzki	530577	259658	270919	251261	119460	131801	279316	140198	139118
włocławski	777324	378191	399133	401841	190692	211149	375483	187499	187984
LUBELSKIE	2161832	1047039	1114793	1006032	474828	531204	1155800	572211	583589
bialski	307842	151368	156474	120527	58040	62487	187315	93328	93987
chełmsko-zamojski	649318	316280	333038	244766	116208	128558	404552	200072	204480
lubelski	713497	338584	374913	454840	211545	243295	258657	127039	131618
puławski	491175	240807	250368	185899	89035	96864	305276	151772	153504
LUBUSKIE	1008962	488975	519987	643056	306450	336606	365906	182525	183381
gorzowski	382033	185907	196126	248264	118835	129429	133769	67072	66697
zielonogórski	626929	303068	323861	394792	187615	207177	232137	115453	116684
ŁÓDZKIE	2548861	1212328	1336533	1638657	761122	877535	910204	451206	458998
łódzki	377214	179108	198106	241007	112230	128777	136207	66878	69329
m. Łódź	747152	339614	407538	747152	339614	407538	-	-	-
piotrkowski	598257	290948	307309	301906	144041	157865	296351	146907	149444
sieradzki	453658	221895	231763	173578	82323	91255	280080	139572	140508
skierniewicki	372580	180763	191817	175014	82914	92100	197566	97849	99717
MAŁOPOLSKIE	3287136	1592828	1694308	1617316	765009	852307	1669820	827819	842001
krakowski	673452	329566	343886	153194	73017	80177	520258	256549	263709
m. Kraków	754624	353006	401618	754624	353006	401618	-	-	-
nowosądecki	765470	376170	389300	256051	122006	134045	509419	254164	255255
oświęcimski	633334	308924	324410	286425	137353	149072	346909	171571	175338
tarnowski	460256	225162	235094	167022	79627	87395	293234	145535	147699
MAZOWIECKIE	5204495	2490331	2714164	3364505	1573529	1790976	1839990	916802	923188
ciechanowsko-płocki	624185	304660	319525	289865	137784	152081	334320	166876	167444
ostrołęcko-siedlecki	748481	370418	378063	285501	136826	148675	462980	233592	229388
radomski	622173	304886	317287	311174	149185	161989	310999	155701	155298
m. st. Warszawa	1709781	786285	923496	1709781	786285	923496	-	-	-
warszawski wschodni	756745	367127	389618	401926	191089	210837	354819	176038	178781
warszawski zachodni	743130	356955	386175	366258	172360	193898	376872	184595	192277
OPOLSKIE	1033040	499058	533982	541597	257748	283849	491443	241310	250133
nyski	408191	197786	210405	211212	100339	110873	196979	97447	99532
opolski	624849	301272	323577	330385	157409	172976	294464	143863	150601

TABL. 3. LUDNOŚĆ WEDŁUG PŁCI, WOJEWÓDZTW (NTS 2) I PODREGIONÓW (NTS 3) W 2008 R. (dok.)

POPULATION BY SEX, VOIVODSHIPS (NUTS 2) AND SUBREGIONS (NUTS 3) IN 2008 (cont.)

Stan w dniu 31 XII

As of December 31

Województwa <i>Voivodships</i> Podregiony <i>Subregions</i>	Ogółem <i>Total</i>	Mężczyźni <i>Males</i>	Kobiety <i>Females</i>	Miasta <i>Urban areas</i>			Wieś <i>Rural areas</i>		
				razem <i>total</i>	mężczyźni <i>males</i>	kobiety <i>females</i>	razem <i>total</i>	mężczyźni <i>males</i>	kobiety <i>females</i>
PODKARPACKIE	2099495	1026117	1073378	859465	410664	448801	1240030	615453	624577
krośnieński	481430	235525	245905	164961	78693	86268	316469	156832	159637
przemyski	394729	192563	202166	152727	72070	80657	242002	120493	121509
rzeszowski	609375	296521	312854	255660	121762	133898	353715	174759	178956
tarnobrzegi	613961	301508	312453	286117	138139	147978	327844	163369	164475
PODLASKIE	1191470	580313	611157	710073	337316	372757	481397	242997	238400
białostocki	504036	240952	263084	371667	174921	196746	132369	66031	66338
łomżyński	410667	202887	207780	187443	90149	97294	223224	112738	110486
suwalski	276767	136474	140293	150963	72246	78717	125804	64228	61576
POMORSKIE	2219512	1078199	1141313	1475104	703437	771667	744408	374762	369646
gdański	505881	250549	255332	203669	98489	105180	302212	152060	150152
śląski	479594	234466	245128	263207	125448	137759	216387	109018	107369
starogardzki	490378	241096	249282	264569	127412	137157	225809	113684	112125
trójmiejski	743659	352088	391571	743659	352088	391571	-	-	-
ŚLĄSKIE	4645665	2239899	2405766	3635059	1744259	1890800	1010606	495640	514966
bielski	652045	313747	338298	331525	156940	174585	320520	156807	163713
bytomski	456448	221244	235204	365097	176249	188848	91351	44995	46356
częstochowski	531079	255009	276070	314271	148284	165987	216808	106725	110083
gliwicki	499103	240936	258167	448664	216418	232246	50439	24518	25921
katowicki	767341	367121	400220	767341	367121	400220	-	-	-
rybnicki	637147	310845	326302	492085	239778	252307	145062	71067	73995
sosnowiecki	718842	344074	374768	637503	304336	333167	81339	39738	41601
tyski	383660	186923	196737	278573	135133	143440	105087	51790	53297
ŚWIĘTOKRZYSKIE	1272784	619713	653071	576232	273846	302386	696552	345867	350685
kielecki	776615	375857	400758	435813	206781	229032	340802	169076	171726
sandomiersko- -jędrzejowski	496169	243856	252313	140419	67065	73354	355750	176791	178959
WARMIŃSKO- -MAZURSKIE	1427073	695352	731721	854979	406517	448462	572094	288835	283259
elbląski	529810	258992	270818	310348	148433	161915	219462	110559	108903
ełcki	283845	139845	144000	164527	79260	85267	119318	60585	58733
olsztyński	613418	296515	316903	380104	178824	201280	233314	117691	115623
WIELKOPOLSKIE	3397617	1647736	1749881	1914841	909026	1005815	1482776	738710	744066
kaliski	667734	324810	342924	318290	151054	167236	349444	173756	175688
koniński	651655	318375	333280	311548	149102	162446	340107	169273	170834
leszczyński	543242	266160	277082	250050	119800	130250	293192	146360	146832
pilski	408510	200785	207725	223577	107286	116291	184933	93499	91434
pzkański	569212	278080	291132	254112	122258	131854	315100	155822	159278
m. Poznań	557264	259526	297738	557264	259526	297738	-	-	-
ZACHODNIO- -POMORSKIE	1692957	821437	871520	1164058	556029	608029	528899	265408	263491
koszaliński	591693	287160	304533	364825	173302	191523	226868	113858	113010
stargardzki	375056	184461	190595	210680	101711	108969	164376	82750	81626
m. Szczecin	406941	193055	213886	406941	193055	213886	-	-	-
szczeciński	319267	156761	162506	181612	87961	93651	137655	68800	68855

TABL. 4. LUDNOŚĆ WEDŁUG PŁCI I WIEKU W 2008 R.

POPULATION BY SEX AND AGE IN 2008

Stan w dniu 31 XII

As of December 31

Wiek Age	Ogółem Total	Mężczyźni Males	Kobiety Females	Miasta <i>Urban areas</i>			Wieś <i>Rural areas</i>		
				razem total	mężczyźni males	kobiety females	razem total	mężczyźni males	kobiety females
P O L S K A P O L A N D	38135876	18414926	19720950	23288181	11030309	12257872	14847695	7384617	7463078
0-4 lat <i>0-4 years</i>	1888342	970420	917922	1095509	563191	532318	792833	407229	385604
0	413259	212200	201059	240684	123347	117337	172575	88853	83722
1	386581	198501	188080	224679	115286	109393	161902	83215	78687
2	372660	191542	181118	216454	111408	105046	156206	80134	76072
3	362235	186153	176082	210137	108281	101856	152098	77872	74226
4	353607	182024	171583	203555	104869	98686	150052	77155	72897
5-9	1816833	932390	884443	1001781	514361	487420	815052	418029	397023
5	348311	179064	169247	197952	101517	96435	150359	77547	72812
6	351653	180929	170724	196077	101096	94981	155576	79833	75743
7	361611	185248	176363	199168	102091	97077	162443	83157	79286
8	375510	192582	182928	204370	104830	99540	171140	87752	83388
9	379748	194567	185181	204214	104827	99387	175534	89740	85794
10-14	2124265	1087185	1037080	1134205	580182	554023	990060	507003	483057
10	390904	200730	190174	209387	107570	101817	181517	93160	88357
11	406470	208303	198167	215786	110521	105265	190684	97782	92902
12	426003	218419	207584	226619	116077	110542	199384	102342	97042
13	437777	223612	214165	234167	119374	114793	203610	104238	99372
14	463111	236121	226990	248246	126640	121606	214865	109481	105384
15-19	2620293	1339448	1280845	1462641	744093	718548	1157652	595355	562297
15	482219	246477	235742	258390	132160	126230	223829	114317	109512
16	504039	257465	246574	278271	141479	136792	225768	115986	109782
17	533971	273504	260467	297423	151400	146023	236548	122104	114444
18	547503	279762	267741	309100	157103	151997	238403	122659	115744
19	552561	282240	270321	319457	161951	157506	233104	120289	112815
20-24	3076737	1564661	1512076	1831144	924467	906677	1245593	640194	605399
20	566725	288386	278339	330486	166733	163753	236239	121653	114586
21	578729	295253	283476	339319	171646	167673	239410	123607	115803
22	608240	309171	299069	361663	182640	179023	246577	126531	120046
23	651941	331128	320813	392770	198258	194512	259171	132870	126301
24	671102	340723	330379	406906	205190	201716	264196	135533	128663
25-29	3235993	1640115	1595878	2032397	1014444	1017953	1203596	625671	577925
25	684837	346598	338239	417226	209960	207266	267611	136638	130973
26	657637	334300	323337	407656	203449	204207	249981	130851	119130
27	627508	317820	309688	396469	196989	199480	231039	120831	110208
28	637866	322726	315140	406891	202449	204442	230975	120277	110698
29	628145	318671	309474	404155	201597	202558	223990	117074	106916
30-34	2979069	1508249	1470820	1906071	951599	954472	1072998	556650	516348
30	612068	309869	302199	393599	196315	197284	218469	113554	104915
31	603316	306098	297218	388536	194015	194521	214780	112083	102697
32	607394	307343	300051	391283	194699	196584	216111	112644	103467
33	588106	297005	291101	374787	187002	187785	213319	110003	103316
34	568185	287934	280251	357866	179568	178298	210319	108366	101953

TABL. 4. LUDNOŚĆ WEDŁUG PŁCI I WIEKU W 2008 R. (cd.)

POPULATION BY SEX AND AGE IN 2008 (cont.)

Stan w dniu 31 XII

As of December 31

Wiek Age	Ogółem Total	Mężczyźni Males	Kobiety Females	Miasta Urban areas			Wieś Rural areas		
				razem total	mężczyźni males	kobiety females	razem total	mężczyźni males	kobiety females
35-39	2549502	1288160	1261342	1557619	778976	778643	991883	509184	482699
35	545351	275697	269654	339332	169936	169396	206019	105761	100258
36	529140	267800	261340	326207	163944	162263	202933	103856	99077
37	506536	255575	250961	308160	154057	154103	198376	101518	96858
38	494565	250013	244552	300120	149863	150257	194445	100150	94295
39	473910	239075	234835	283800	141176	142624	190110	97899	92211
40-44	2348640	1180900	1167740	1393093	683361	709732	955547	497539	458008
40	467702	236010	231692	277922	138087	139835	189780	97923	91857
41	461066	232059	229007	272191	134204	137987	188875	97855	91020
42	464388	233505	230883	275181	134795	140386	189207	98710	90497
43	472447	237307	235140	279784	136474	143310	192663	100833	91830
44	483037	242019	241018	288015	139801	148214	195022	102218	92804
45-49	2638943	1307883	1331060	1605273	764203	841070	1033670	543680	489990
45	493766	246501	247265	294656	142232	152424	199110	104269	94841
46	498585	248551	250034	298866	143618	155248	199719	104933	94786
47	516645	256312	260333	312944	149108	163836	203701	107204	96497
48	549310	270671	278639	337663	159198	178465	211647	111473	100174
49	580637	285848	294789	361144	170047	191097	219493	115801	103692
50-54	3023035	1469078	1553957	1961149	912218	1048931	1061886	556860	505026
50	603276	295797	307479	382607	179817	202790	220669	115980	104689
51	612220	298749	313471	392884	182993	209891	219336	115756	103580
52	607774	295702	312072	394988	183977	211011	212786	111725	101061
53	611176	296161	315015	401165	186275	214890	210011	109886	100125
54	588589	282669	305920	389505	179156	210349	199084	103513	95571
55-59	2755210	1302953	1452257	1836205	836738	999467	919005	466215	452790
55	581523	278331	303192	385787	176994	208793	195736	101337	94399
56	572693	272407	300286	381261	174032	207229	191432	98375	93057
57	559234	263547	295687	373055	169422	203633	186179	94125	92054
58	535343	252064	283279	357167	162714	194453	178176	89350	88826
59	506417	236604	269813	338935	153576	185359	167482	83028	84454
60-64	1932727	883282	1049445	1289805	575911	713894	642922	307371	335551
60	488702	227295	261407	326910	147585	179325	161792	79710	82082
61	452949	209208	243741	304227	137026	167201	148722	72182	76540
62	409377	186451	222926	275501	122783	152718	133876	63668	70208
63	295227	132905	162322	194826	86199	108627	100401	46706	53695
64	286472	127423	159049	188341	82318	106023	98131	45105	53026
65-69	1412937	607856	805081	913179	385376	527803	499758	222480	277278
65	275975	121899	154076	181406	78977	102429	94569	42922	51647
66	268674	117092	151582	175618	75200	100418	93056	41892	51164
67	283024	122297	160727	183184	77340	105844	99840	44957	54883
68	293329	124472	168857	187519	77876	109643	105810	46596	59214
69	291935	122096	169839	185452	75983	109469	106483	46113	60370

TABL. 4. LUDNOŚĆ WEDŁUG PŁCI I WIEKU W 2008 R. (cd.)

POPULATION BY SEX AND AGE IN 2008 (cont.)

Stan w dniu 31 XII

As of December 31

Wiek Age	Ogółem Total	Mężczyźni Males	Kobiety Females	Miasta Urban areas			Wieś Rural areas		
				razem total	mężczyźni males	kobiety females	razem total	mężczyźni males	kobiety females
70-74	1375706	551162	824544	862938	339483	523455	512768	211679	301089
70	285205	117405	167800	179956	72392	107564	105249	45013	60236
71	282470	114997	167473	178011	70970	107041	104459	44027	60432
72	281790	112721	169069	177587	69757	107830	104203	42964	61239
73	270122	106670	163452	168701	65601	103100	101421	41069	60352
74	256119	99369	156750	158683	60763	97920	97436	38606	58830
75-79	1157442	426090	731352	700078	257124	442954	457364	168966	288398
75	242912	93204	149708	149246	56825	92421	93666	36379	57287
76	244564	91358	153206	149165	55473	93692	95399	35885	59514
77	235836	87374	148462	142423	52905	89518	93413	34469	58944
78	230411	82799	147612	138275	49707	88568	92136	33092	59044
79	203719	71355	132364	120969	42214	78755	82750	29141	53609
80-84	751181	235446	515735	441007	137206	303801	310174	98240	211934
80	186526	63311	123215	109821	37319	72502	76705	25992	50713
81	162261	52584	109677	94118	30336	63782	68143	22248	45895
82	148379	45345	103034	87342	26462	60880	61037	18883	42154
83	139225	41279	97946	82311	24086	58225	56914	17193	39721
84	114790	32927	81863	67415	19003	48412	47375	13924	33451
85-89	341872	94260	247612	197317	52764	144553	144555	41496	103059
85	102180	28981	73199	59621	16543	43078	42559	12438	30121
86	85030	23373	61657	49120	13172	35948	35910	10201	25709
87	63721	17492	46229	36786	9710	27076	26935	7782	19153
88	53027	14548	38479	30227	7959	22268	22800	6589	16211
89	37914	9866	28048	21563	5380	16183	16351	4486	11865
90-94	79517	19194	60323	47783	10671	37112	31734	8523	23211
90	22400	5572	16828	13068	3044	10024	9332	2528	6804
91	17845	4533	13312	10552	2447	8105	7293	2086	5207
92	14949	3522	11427	9052	2022	7030	5897	1500	4397
93	12288	2848	9440	7612	1603	6009	4676	1245	3431
94	12035	2719	9316	7499	1555	5944	4536	1164	3372
95-99	23938	5311	18627	15930	3216	12714	8008	2095	5913
95	8520	1956	6564	5389	1110	4279	3131	846	2285
96	6559	1407	5152	4308	852	3456	2251	555	1696
97	4126	895	3231	2836	566	2270	1290	329	961
98	3173	708	2465	2194	463	1731	979	245	734
99	1560	345	1215	1203	225	978	357	120	237
100 lat i więcej 100 years and more	3694	883	2811	3057	725	2332	637	158	479

TABL. 4. LUDNOŚĆ WEDŁUG PŁCI I WIEKU W 2008 R. (dok.)

POPULATION BY SEX AND AGE IN 2008 (cont.)

Stan w dniu 31 XII

As of December 31

Wiek Age	Ogółem Total	Mężczyźni Males	Kobiety Females	Miasta Urban areas			Wieś Rural areas		
				razem total	mężczyźni males	kobiety females	razem total	mężczyźni males	kobiety females
Wiek przedprodukcyjny <i>Pre-working age</i>	7349669	3767441	3582228	4065579	2082773	1982806	3284090	1684668	1599422
Wiek produkcyjny <i>Working age</i>	24590475	12707283	11883192	15327419	7760971	7566448	9263056	4946312	4316744
18-64 lata mężczyźni <i>18-64 years males</i>	12707283	12707283	x	7760971	7760971	x	4946312	4946312	x
18-59 lat kobiety <i>18-59 years females</i>	11883192	x	11883192	7566448	x	7566448	4316744	x	4316744
Wiek mobilny <i>Mobility age</i>									
18-44 lata mężczyźni i kobiety <i>18-44 years males and females</i>	15290005	7744087	7545918	9348881	4671901	4676980	5941124	3072186	2868938
Wiek niemobilny <i>Non-mobility age</i>	9300470	4963196	4337274	5978538	3089070	2889468	3321932	1874126	1447806
45-64 lata mężczyźni <i>45-64 years males</i>	4963196	4963196	x	3089070	3089070	x	1874126	1874126	x
45-59 lat kobiety <i>45-59 years females</i>	4337274	x	4337274	2889468	x	2889468	1447806	x	1447806
Wiek poprodukcyjny <i>Post-working age</i>	6195732	1940202	4255530	3895183	1186565	2708618	2300549	753637	1546912
65 lat i więcej mężczyźni <i>65 years and more males</i>	1940202	1940202	x	1186565	1186565	x	753637	753637	x
60 lat i więcej kobiety <i>60 years and more females</i>	4255530	x	4255530	2708618	x	2708618	1546912	x	1546912
Biologiczne grupy wieku <i>Biological age groups</i>	38135876	18414926	19720950	23288181	11030309	12257872	14847695	7384617	7463078
0-14 lat <i>0-14 years</i>	5829440	2989995	2839445	3231495	1657734	1573761	2597945	1332261	1265684
15-64 lata <i>15-64 years</i>	27160149	13484729	13675420	16875397	8186010	8689387	10284752	5298719	4986033
65 lat i więcej <i>65 years and more</i>	5146287	1940202	3206085	3181289	1186565	1994724	1964998	753637	1211361
Edukacyjne grupy wieku <i>Educational age groups</i>	10353970	5291861	5062109	5843463	2976253	2867210	4510507	2315608	2194899
3-6 lat <i>3-6 years</i>	1415806	728170	687636	807721	415763	391958	608085	312407	295678
7-12 lat <i>7-14 years</i>	2340246	1199849	1140397	1259544	645916	613628	1080702	553933	526769
13-15 lat <i>13-15 years</i>	1383107	706210	676897	740803	378174	362629	642304	328036	314268
16-18 lat <i>16-18 years</i>	1585513	810731	774782	884794	449982	434812	700719	360749	339970
19-24 lata <i>19-24 years</i>	3629298	1846901	1782397	2150601	1086418	1064183	1478697	760483	718214
Kobiety w wieku rozrodczym 15-49 lat <i>Females at reproductive age 15-49 years</i>	9619761	x	9619761	5927095	x	5927095	3692666	x	3692666

**TABL. 5. LUDNOŚĆ W WIEKU PRODUKCYJNYM I NIEPRODUKCYJNYM WEDŁUG WOJEWÓDZTW (NTS 2)
I PODREGIONÓW (NTS 3) W 2008 R.
POPULATION AT WORKING AND NON-WORKING AGE BY VOIVODSHIPS (NUTS 2)
AND SUBREGIONS (NUTS 3) IN 2008**

Stan w dniu 31 XII

As of December 31

Województwa <i>Voivodships</i> Podregiony <i>Subregions</i>	Ogółem <i>Total</i>	W wieku <i>At age</i>					
		przedpro- dukcyjnym (0-17 lat) <i>pre-working (0-17 years)</i>	produkcyjnym (mężczyźni 18-64 lata, kobiety 18-59 lat) <i>working (males 18-64 years, females 18-59 years)</i>			popro- dukcyjnym (mężczyźni 65 lat i więcej, kobiety 60 lat i więcej) <i>post-working (males 65 years and more, females 60 years and more)</i>	niepro- dukcyjnym na 100 osób w wieku produ- kcyjnym <i>non-working per 100 persons at working age</i>
			razem <i>total</i>	mobilnym (18-44 lata) <i>mobility (18-44 years)</i>	niemobilnym (mężczyźni 45-64 lata, kobiety 45-59 lat) <i>non-mobility (males 45-64 years, females 45-59 years)</i>		
P O L S K A P O L A N D	38135876	7349669	24590475	15290005	9300470	6195732	55
DOLNOŚLĄSKIE	2877059	511017	1896611	1145202	751409	469431	52
jeleniogórski	578265	106524	379910	224897	155013	91831	52
legnicko-głogowski	448622	86699	298512	179217	119295	63411	50
wałbrzyski	677218	117467	441855	257956	183899	117896	53
wrocławski	540792	107666	355848	221133	134715	77278	52
m. Wrocław	632162	92661	420486	261999	158487	119015	50
KUJAWSKO- -POMORSKIE	2067918	413722	1336920	830502	506418	317276	55
bydgosko-toruński	760017	139401	497931	310675	187256	122685	53
grudziądzki	530577	114568	339149	211905	127244	76860	56
włocławski	777324	159753	499840	307922	191918	117731	56
LUBELSKIE	2161832	432386	1359491	853496	505995	369955	59
bialski	307842	66263	191096	120171	70925	50483	61
chełmsko-zamojski	649318	130536	404469	249817	154652	114313	61
lubelski	713497	133031	462534	295119	167415	117932	54
puławski	491175	102556	301392	188389	113003	87227	63
LUBUSKIE	1008962	198646	664422	407240	257182	145894	52
gorzowski	382033	75091	252506	155218	97288	54436	51
zielonogórski	626929	123555	411916	252022	159894	91458	52
ŁÓDZKIE	2548861	454512	1629614	979152	650462	464735	56
łódzki	377214	67268	242748	146192	96556	67198	55
m. Łódź	747152	104752	486705	282264	204441	155695	54
piotrkowski	598257	119591	380808	233453	147355	97858	57
sieradzki	453658	91556	284091	175937	108154	78011	60
skierniewicki	372580	71345	235262	141306	93956	65973	58

**TABL. 5. LUDNOŚĆ W WIEKU PRODUKCYJNYM I NIEPRODUKCYJNYM WEDŁUG WOJEWÓDZTW (NTS 2)
I PODREGIONÓW (NTS 3) W 2008 R. (cd.)
POPULATION AT WORKING AND NON-WORKING AGE BY VOIVODSHIPS (NUTS 2)
AND SUBREGIONS (NUTS 3) IN 2008 (cont.)**

Stan w dniu 31 XII

As of December 31

Województwa <i>Voivodships</i> Podregiony <i>Subregions</i>	Ogółem <i>Total</i>	W wieku <i>At age</i>					
		przedpro- dukcyjnym (0-17 lat) <i>pre-working (0-17 years)</i>	produkcyjnym (mężczyźni 18-64 lata, kobiety 18-59 lat) <i>working (males 18-64 years, females 18-59 years)</i>			popro- dukcyjnym (mężczyźni 65 lat i więcej, kobiety 60 lat i więcej) <i>post-working (males 65 years and more, females 60 years and more)</i>	niepro- dukcyjnym na 100 osób w wieku produ- kcyjnym <i>non-working per 100 persons at working age</i>
			razem <i>total</i>	mobilnym (18-44 lata) <i>mobility (18-44 years)</i>	niemobilnym (mężczyźni 45-64 lata, kobiety 45-59 lat) <i>non-mobility (males 45-64 years, females 45-59 years)</i>		
MAŁOPOLSKIE	3287136	670440	2087574	1347211	740363	529122	57
krakowski	673452	144671	425720	273510	152210	103061	58
m. Kraków	754624	117326	497942	318753	179189	139356	52
nowosądecki	765470	184283	471291	313369	157922	109896	62
oświęcimski	633334	125081	404239	252332	151907	104014	57
tarnowski	460256	99079	288382	189247	99135	72795	60
MAZOWIECKIE	5204495	980545	3319515	2069050	1250465	904435	57
ciechanowsko-płocki	624185	130317	393957	244070	149887	99911	58
ostrołęcko-siedlecki	748481	163914	463857	292279	171578	120710	61
radomski	622173	128765	393119	244705	148414	100289	58
m. st. Warszawa	1709781	250654	1107653	682999	424654	351474	54
warszawski wschodni	756745	160410	482870	307844	175026	113465	57
warszawski zachodni	743130	146485	478059	297153	180906	118586	55
OPOLSKIE	1033040	183024	677617	421960	255657	172399	52
nyski	408191	76583	265218	163109	102109	66390	54
opolski	624849	106441	412399	258851	153548	106009	52
PODKARPACKIE	2099495	441281	1333169	860408	472761	325045	57
krośnieński	481430	100958	305296	194606	110690	75176	58
przemyski	394729	83867	248068	159582	88486	62794	59
rzeszowski	609375	128250	386189	253989	132200	94936	58
tarnobrzeczki	613961	128206	393616	252231	141385	92139	56
PODLASKIE	1191470	235100	751379	477518	273861	204991	59
białostocki	504036	92830	326971	209851	117120	84235	54
łomżyński	410667	82690	251255	156986	94269	76722	63
suwakiński	276767	59580	173153	110681	62472	44034	60
POMORSKIE	2219512	456963	1433493	901160	532333	329056	55
gdański	505881	122290	324170	211985	112185	59421	56
słupski	479594	103568	311055	192455	118600	64971	54
starogardzki	490378	110587	315659	200563	115096	64132	55
trójmiejski	743659	120518	482609	296157	186452	140532	54

**TABL. 5. LUDNOŚĆ W WIEKU PRODUKCYJNYM I NIEPRODUKCYJNYM WEDŁUG WOJEWÓDZTW (NTS 2)
I PODREGIONÓW (NTS 3) W 2008 R. (dok.)
POPULATION AT WORKING AND NON-WORKING AGE BY VOIVODSHIPS (NUTS 2)
AND SUBREGIONS (NUTS 3) IN 2008 (cont.)**

Stan w dniu 31 XII

As of December 31

Województwa <i>Voivodships</i> Podregiony <i>Subregions</i>	Ogółem <i>Total</i>	W wieku <i>At age</i>					
		przedpro- dukcyjnym (0-17 lat) <i>pre-working (0-17 years)</i>	produkcyjnym (mężczyźni 18-64 lata, kobiety 18-59 lat) <i>working (males 18-64 years, females 18-59 years)</i>			popro- dukcyjnym (mężczyźni 65 lat i więcej, kobiety 60 lat i więcej) <i>post-working (males 65 years and more, females 60 years and more)</i>	niepro- dukcyjnym na 100 osób w wieku produ- kcyjnym <i>non-working per 100 persons at working age</i>
			razem <i>total</i>	mobilnym (18-44 lata) <i>mobility (18-44 years)</i>	niemobilnym (mężczyźni 45-64 lata, kobiety 45-59 lat) <i>non-mobility (males 45-64 years, females 45-59 years)</i>		
ŚLĄSKIE	4645665	819083	3043430	1855815	1187615	783152	53
bielski	652045	127554	417402	259899	157503	107089	56
bytomski	456448	79779	296700	183050	113650	79969	54
częstochowski	531079	93327	343148	206567	136581	94604	55
gliwicki	499103	83808	330188	202782	127406	85107	51
katowicki	767341	128780	498956	302055	196901	139605	54
rybnicki	637147	120290	419765	262384	157381	97092	52
sosnowiecki	718842	112469	480598	280227	200371	125775	50
tyski	383660	73076	256673	158851	97822	53911	49
ŚWIĘTOKRZYSKIE	1272784	241550	806450	490981	315469	224784	58
kielecki	776615	144079	499289	303564	195725	133247	56
sandomiersko- -jędrzejowski	496169	97471	307161	187417	119744	91537	62
WARMIŃSKO- -MAZURSKIE	1427073	297321	927904	579945	347959	201848	54
elbląski	529810	113285	342002	211770	130232	74523	55
ełcki	283845	61710	181990	114836	67154	40145	56
olsztyński	613418	122326	403912	253339	150573	87180	52
WIELKOPOLSKIE	3397617	690530	2207039	1396296	810743	500048	54
kaliski	667734	138345	427524	268582	158942	101865	56
koniński	651655	138090	417768	263600	154168	95797	56
leszczyński	543242	118011	350692	222389	128303	74539	55
pilski	408510	88792	264581	165261	99320	55137	54
pznański	569212	122219	375816	241044	134772	71177	51
m. Poznań	557264	85073	370658	235420	135238	101533	50
ZACHODNIO- -POMORSKIE	1692957	323549	1115847	674069	441778	253561	52
koszaliński	591693	118097	386872	233020	153852	86724	53
stargardzki	375056	76671	245671	148515	97156	52714	53
m. Szczecin	406941	64622	269645	163825	105820	72674	51
szczeciński	319267	64159	213659	128709	84950	41449	49

TABL. 6. LUDNOŚĆ WEDŁUG PŁCI, GRUP WIEKU I WOJEWÓDZTW (NTS 2) W 2008 R.

POPULATION BY SEX, AGE GROUPS AND VOIVODSHIPS (NUTS 2) IN 2008

Stan w dniu 31 XII

As of December 31

Województwa Voivodships	Ogółem Total	Mężczyźni Males	Kobiety Females	Miasta Urban areas			Wieś Rural areas		
				razem total	mężczyźni males	kobiety females	razem total	mężczyźni males	kobiety females
DOLNOŚLĄSKIE	2877059	1378316	1498743	2027745	957129	1070616	849314	421187	428127
0-4 lat 0-4 years	134097	68898	65199	90841	46653	44188	43256	22245	21011
0	29764	15377	14387	20371	10473	9898	9393	4904	4489
1	27551	14098	13453	18550	9533	9017	9001	4565	4436
2	26511	13605	12906	17912	9184	8728	8599	4421	4178
3	25540	13096	12444	17398	8925	8473	8142	4171	3971
4	24731	12722	12009	16610	8538	8072	8121	4184	3937
5-9	124279	63770	60509	80945	41430	39515	43334	22340	20994
5	23682	12222	11460	15884	8179	7705	7798	4043	3755
6	24147	12512	11635	15829	8203	7626	8318	4309	4009
7	25071	12778	12293	16267	8274	7993	8804	4504	4300
8	25444	12951	12493	16334	8288	8046	9110	4663	4447
9	25935	13307	12628	16631	8486	8145	9304	4821	4483
10-14	147868	75711	72157	94796	48586	46210	53072	27125	25947
10	26959	13870	13089	17323	8935	8388	9636	4935	4701
11	28062	14372	13690	17985	9205	8780	10077	5167	4910
12	29495	15134	14361	18842	9671	9171	10653	5463	5190
13	30673	15754	14919	19667	10050	9617	11006	5704	5302
14	32679	16581	16098	20979	10725	10254	11700	5856	5844
15-19	183023	93434	89589	119645	61053	58592	63378	32381	30997
15	33392	17100	16292	21381	10987	10394	12011	6113	5898
16	34528	17689	16839	22293	11349	10944	12235	6340	5895
17	36853	18778	18075	23953	12201	11752	12900	6577	6323
18	38629	19753	18876	25531	13040	12491	13098	6713	6385
19	39621	20114	19507	26487	13476	13011	13134	6638	6496
20-24	228432	115850	112582	156422	78834	77588	72010	37016	34994
25-29	253689	128045	125644	181255	90623	90632	72434	37422	35012
30-34	231110	117118	113992	166642	83845	82797	64468	33273	31195
35-39	187300	94775	92525	131375	65924	65451	55925	28851	27074
40-44	166421	83575	82846	114551	56653	57898	51870	26922	24948
45-49	199986	98046	101940	138453	66089	72364	61533	31957	29576
50-54	246898	119249	127649	176880	82799	94081	70018	36450	33568
55-59	234770	110775	123995	173844	79138	94706	60926	31637	29289
60-64	151119	69755	81364	114259	51600	62659	36860	18155	18705
65-69	100849	42025	58824	77252	31756	45496	23597	10269	13328
70-74	104171	39671	64500	78942	30022	48920	25229	9649	15580
75-79	88975	30887	58088	65216	23032	42184	23759	7855	15904
80-84	60988	17568	43420	43408	12794	30614	17580	4774	12806
85-89	26419	7514	18905	18117	5126	12991	8302	2388	5914
90-94	5007	1270	3737	3607	900	2707	1400	370	1030
95-99	1420	326	1094	1082	218	864	338	108	230
100 lat i więcej 100 years and more	238	54	184	213	54	159	25	-	25

TABL. 6. LUDNOŚĆ WEDŁUG PŁCI, GRUP WIEKU I WOJEWÓDZTW (NTS 2) W 2008 R. (cd.)

POPULATION BY SEX, AGE GROUPS AND VOIVODSHIPS (NUTS 2) IN 2008 (cont.)

Stan w dniu 31 XII

As of December 31

Województwa Voivodships	Ogółem Total	Mężczyźni Males	Kobiety Females	Miasta Urban areas			Wieś Rural areas		
				razem total	mężczyźni males	kobiety females	razem total	mężczyźni males	kobiety females
KUJAWSKO-POMORSKIE	2067918	997285	1070633	1259462	593400	666062	808456	403885	404571
0-4 lat 0-4 years	105612	54122	51490	58680	30024	28656	46932	24098	22834
0	23131	11764	11367	12866	6505	6361	10265	5259	5006
1	21675	11119	10556	12061	6194	5867	9614	4925	4689
2	20918	10732	10186	11603	5939	5664	9315	4793	4522
3	20131	10390	9741	11142	5712	5430	8989	4678	4311
4	19757	10117	9640	11008	5674	5334	8749	4443	4306
5-9	101945	52369	49576	56005	28772	27233	45940	23597	22343
5	19779	10241	9538	10990	5718	5272	8789	4523	4266
6	19830	10148	9682	10967	5603	5364	8863	4545	4318
7	20234	10511	9723	11170	5808	5362	9064	4703	4361
8	20824	10569	10255	11360	5737	5623	9464	4832	4632
9	21278	10900	10378	11518	5906	5612	9760	4994	4766
10-14	120288	61607	58681	64439	32942	31497	55849	28665	27184
10	21902	11369	10533	11684	6057	5627	10218	5312	4906
11	22875	11711	11164	12153	6203	5950	10722	5508	5214
12	24262	12480	11782	12881	6637	6244	11381	5843	5538
13	24843	12570	12273	13400	6753	6647	11443	5817	5626
14	26406	13477	12929	14321	7292	7029	12085	6185	5900
15-19	147557	74985	72572	83108	42062	41046	64449	32923	31526
15	27469	13897	13572	14811	7521	7290	12658	6376	6282
16	28370	14473	13897	15865	8051	7814	12505	6422	6083
17	30038	15280	14758	16759	8478	8281	13279	6802	6477
18	30958	15746	15212	17702	9017	8685	13256	6729	6527
19	30722	15589	15133	17971	8995	8976	12751	6594	6157
20-24	170143	86355	83788	100992	50464	50528	69151	35891	33260
25-29	175594	89004	86590	108633	54219	54414	66961	34785	32176
30-34	158567	80364	78203	99382	49861	49521	59185	30503	28682
35-39	137944	68994	68950	83547	41322	42225	54397	27672	26725
40-44	126574	62822	63752	75287	36192	39095	51287	26630	24657
45-49	143215	70250	72965	86583	40931	45652	56632	29319	27313
50-54	165344	80205	85139	105839	48999	56840	59505	31206	28299
55-59	150177	70415	79762	99041	44404	54637	51136	26011	25125
60-64	104764	47682	57082	69996	30867	39129	34768	16815	17953
65-69	74058	31838	42220	49650	20798	28852	24408	11040	13368
70-74	69475	27951	41524	45167	17767	27400	24308	10184	14124
75-79	57579	21310	36269	36492	13433	23059	21087	7877	13210
80-84	36486	11277	25209	22503	6965	15538	13983	4312	9671
85-89	16920	4475	12445	10457	2654	7803	6463	1821	4642
90-94	4280	977	3303	2654	538	2116	1626	439	1187
95-99	1254	245	1009	876	149	727	378	96	282
100 lat i więcej 100 years and more	142	38	104	131	37	94	11	1	10

TABL. 6. LUDNOŚĆ WEDŁUG PŁCI, GRUP WIEKU I WOJEWÓDZTW (NTS 2) W 2008 R. (cd.)

POPULATION BY SEX, AGE GROUPS AND VOIVODSHIPS (NUTS 2) IN 2008 (cont.)

Stan w dniu 31 XII

As of December 31

Województwa Voivodships	Ogółem Total	Mężczyźni Males	Kobiety Females	Miasta <i>Urban areas</i>			Wieś <i>Rural areas</i>		
				razem total	mężczyźni males	kobiety females	razem total	mężczyźni males	kobiety females
LUBELSKIE	2161832	1047039	1114793	1006032	474828	531204	1155800	572211	583589
0-4 lat <i>0-4 years</i>	106239	54338	51901	47007	24018	22989	59232	30320	28912
0	22800	11600	11200	10026	5061	4965	12774	6539	6235
1	21493	10984	10509	9522	4822	4700	11971	6162	5809
2	21022	10753	10269	9313	4809	4504	11709	5944	5765
3	20773	10657	10116	9209	4752	4457	11564	5905	5659
4	20151	10344	9807	8937	4574	4363	11214	5770	5444
5-9	106282	54548	51734	45036	23104	21932	61246	31444	29802
5	20612	10609	10003	8876	4552	4324	11736	6057	5679
6	20128	10309	9819	8589	4416	4173	11539	5893	5646
7	21042	10749	10293	9002	4607	4395	12040	6142	5898
8	22021	11444	10577	9266	4815	4451	12755	6629	6126
9	22479	11437	11042	9303	4714	4589	13176	6723	6453
10-14	127051	64821	62230	51382	26196	25186	75669	38625	37044
10	23191	11950	11241	9446	4885	4561	13745	7065	6680
11	24442	12415	12027	9917	5059	4858	14525	7356	7169
12	25467	12947	12520	10250	5197	5053	15217	7750	7467
13	26093	13339	12754	10503	5352	5151	15590	7987	7603
14	27858	14170	13688	11266	5703	5563	16592	8467	8125
15-19	159421	81614	77807	71574	36118	35456	87847	45496	42351
15	29058	14964	14094	11797	6050	5747	17261	8914	8347
16	31023	15818	15205	13982	6970	7012	17041	8848	8193
17	32733	16770	15963	14977	7569	7408	17756	9201	8555
18	33397	17102	16295	15186	7668	7518	18211	9434	8777
19	33210	16960	16250	15632	7861	7771	17578	9099	8479
20-24	183826	93567	90259	87948	44261	43687	95878	49306	46572
25-29	179389	93459	85930	89294	45167	44127	90095	48292	41803
30-34	153839	79709	74130	77356	38996	38360	76483	40713	35770
35-39	138031	70266	67765	65747	32686	33061	72284	37580	34704
40-44	131804	66735	65069	60837	29221	31616	70967	37514	33453
45-49	144559	72249	72310	69053	32158	36895	75506	40091	35415
50-54	164200	80338	83862	84009	37901	46108	80191	42437	37754
55-59	148574	70391	78183	77606	34667	42939	70968	35724	35244
60-64	108566	48662	59904	54442	23583	30859	54124	25079	29045
65-69	81627	34708	46919	37627	15676	21951	44000	19032	24968
70-74	79614	32148	47466	33802	13635	20167	45812	18513	27299
75-79	71544	25995	45549	26606	9700	16906	44938	16295	28643
80-84	48599	15620	32979	16618	5251	11367	31981	10369	21612
85-89	22188	6218	15970	7396	1904	5492	14792	4314	10478
90-94	5159	1345	3814	1980	435	1545	3179	910	2269
95-99	1206	289	917	632	133	499	574	156	418
100 lat i więcej <i>100 years and more</i>	114	19	95	80	18	62	34	1	33

TABL. 6. LUDNOŚĆ WEDŁUG PŁCI, GRUP WIEKU I WOJEWÓDZTW (NTS 2) W 2008 R. (cd.)

POPULATION BY SEX, AGE GROUPS AND VOIVODSHIPS (NUTS 2) IN 2008 (cont.)

Stan w dniu 31 XII

As of December 31

Województwa Voivodships	Ogółem Total	Mężczyźni Males	Kobiety Females	Miasta Urban areas			Wieś Rural areas		
				razem total	mężczyźni males	kobiety females	razem total	mężczyźni males	kobiety females
LUBUSKIE	1008962	488975	519987	643056	306450	336606	365906	182525	183381
0-4 lat 0-4 years	52044	26700	25344	31923	16346	15577	20121	10354	9767
0	11324	5756	5568	6878	3475	3403	4446	2281	2165
1	10747	5526	5221	6548	3313	3235	4199	2213	1986
2	10370	5340	5030	6384	3332	3052	3986	2008	1978
3	9847	5041	4806	6094	3103	2991	3753	1938	1815
4	9756	5037	4719	6019	3123	2896	3737	1914	1823
5-9	48282	24752	23530	28600	14667	13933	19682	10085	9597
5	9141	4659	4482	5499	2815	2684	3642	1844	1798
6	9334	4811	4523	5571	2848	2723	3763	1963	1800
7	9676	4897	4779	5723	2909	2814	3953	1988	1965
8	9826	5043	4783	5784	3009	2775	4042	2034	2008
9	10305	5342	4963	6023	3086	2937	4282	2256	2026
10-14	57448	29420	28028	33507	17173	16334	23941	12247	11694
10	10522	5392	5130	6134	3133	3001	4388	2259	2129
11	11039	5752	5287	6412	3362	3050	4627	2390	2237
12	11385	5864	5521	6596	3364	3232	4789	2500	2289
13	11959	6037	5922	7033	3545	3488	4926	2492	2434
14	12543	6375	6168	7332	3769	3563	5211	2606	2605
15-19	70427	35908	34519	42193	21451	20742	28234	14457	13777
15	12959	6537	6422	7450	3813	3637	5509	2724	2785
16	13634	6951	6683	8201	4157	4044	5433	2794	2639
17	14279	7354	6925	8526	4345	4181	5753	3009	2744
18	14851	7613	7238	9008	4597	4411	5843	3016	2827
19	14704	7453	7251	9008	4539	4469	5696	2914	2782
20-24	84587	42759	41828	52839	26452	26387	31748	16307	15441
25-29	88575	45127	43448	57288	28790	28498	31287	16337	14950
30-34	79381	40452	38929	52035	26260	25775	27346	14192	13154
35-39	65499	33269	32230	41200	20667	20533	24299	12602	11697
40-44	59643	29947	29696	37038	18203	18835	22605	11744	10861
45-49	70670	34901	35769	44510	21371	23139	26160	13530	12630
50-54	85215	41504	43711	56057	26280	29777	29158	15224	13934
55-59	77518	37068	40450	52559	24218	28341	24959	12850	12109
60-64	50667	23779	26888	34925	16041	18884	15742	7738	8004
65-69	32538	13697	18841	22315	9235	13080	10223	4462	5761
70-74	32196	12388	19808	21813	8261	13552	10383	4127	6256
75-79	26898	9529	17369	17327	6245	11082	9571	3284	6287
80-84	17572	5012	12560	10969	3163	7806	6603	1849	4754
85-89	7739	2219	5520	4648	1287	3361	3091	932	2159
90-94	1610	417	1193	1021	260	761	589	157	432
95-99	391	114	277	261	74	187	130	40	90
100 lat i więcej 100 years and more	62	13	49	28	6	22	34	7	27

TABL. 6. LUDNOŚĆ WEDŁUG PŁCI, GRUP WIEKU I WOJEWÓDZTW (NTS 2) W 2008 R. (cd.)

POPULATION BY SEX, AGE GROUPS AND VOIVODSHIPS (NUTS 2) IN 2008 (cont.)

Stan w dniu 31 XII

As of December 31

Województwa Voivodships	Ogółem Total	Mężczyźni Males	Kobiety Females	Miasta Urban areas			Wieś Rural areas		
				razem total	mężczyźni males	kobiety females	razem total	mężczyźni males	kobiety females
ŁÓDZKIE	2548861	1212328	1336533	1638657	761122	877535	910204	451206	458998
0-4 lat 0-4 years	116793	60039	56754	70898	36459	34439	45895	23580	22315
0	25357	13011	12346	15380	7826	7554	9977	5185	4792
1	23700	12139	11561	14417	7377	7040	9283	4762	4521
2	23231	11974	11257	14005	7276	6729	9226	4698	4528
3	22368	11552	10816	13628	6991	6637	8740	4561	4179
4	22137	11363	10774	13468	6989	6479	8669	4374	4295
5-9	111208	57324	53884	64853	33446	31407	46355	23878	22477
5	21412	11103	10309	12932	6739	6193	8480	4364	4116
6	21805	11205	10600	12900	6655	6245	8905	4550	4355
7	21726	11127	10599	12722	6542	6180	9004	4585	4419
8	22928	11883	11045	13124	6749	6375	9804	5134	4670
9	23337	12006	11331	13175	6761	6414	10162	5245	4917
10-14	131854	67556	64298	74348	38145	36203	57506	29411	28095
10	23781	12103	11678	13452	6918	6534	10329	5185	5144
11	25054	12816	12238	14013	7225	6788	11041	5591	5450
12	26617	13865	12752	15046	7852	7194	11571	6013	5558
13	27438	13971	13467	15622	7932	7690	11816	6039	5777
14	28964	14801	14163	16215	8218	7997	12749	6583	6166
15-19	162177	82960	79217	95872	48682	47190	66305	34278	32027
15	30276	15490	14786	17154	8698	8456	13122	6792	6330
16	31206	16010	15196	18248	9445	8803	12958	6565	6393
17	33175	17009	16166	19504	9887	9617	13671	7122	6549
18	33789	17321	16468	20072	10269	9803	13717	7052	6665
19	33731	17130	16601	20894	10383	10511	12837	6747	6090
20-24	189323	96500	92823	120439	60764	59675	68884	35736	33148
25-29	207360	105629	101731	137340	69105	68235	70020	36524	33496
30-34	194343	98775	95568	129489	64678	64811	64854	34097	30757
35-39	167632	84737	82895	107339	53704	53635	60293	31033	29260
40-44	152974	76167	76807	95962	46139	49823	57012	30028	26984
45-49	175011	85685	89326	113902	53056	60846	61109	32629	28480
50-54	211336	101482	109854	145276	66439	78837	66060	35043	31017
55-59	197472	91400	106072	138094	61429	76665	59378	29971	29407
60-64	149821	66643	83178	103700	45012	58688	46121	21631	24490
65-69	100460	42021	58439	65607	26802	38805	34853	15219	19634
70-74	98207	37850	60357	62262	23172	39090	35945	14678	21267
75-79	87219	30118	57101	54432	18252	36180	32787	11866	20921
80-84	59605	17952	41653	36865	10511	26354	22740	7441	15299
85-89	27637	7467	20170	16720	4251	12469	10917	3216	7701
90-94	6507	1630	4877	3930	873	3057	2577	757	1820
95-99	1707	368	1339	1151	192	959	556	176	380
100 lat i więcej 100 years and more	215	25	190	178	11	167	37	14	23

TABL. 6. LUDNOŚĆ WEDŁUG PŁCI, GRUP WIEKU I WOJEWÓDZTW (NTS 2) W 2008 R. (cd.)

POPULATION BY SEX, AGE GROUPS AND VOIVODSHIPS (NUTS 2) IN 2008 (cont.)

Stan w dniu 31 XII

As of December 31

Województwa Voivodships	Ogółem Total	Mężczyźni Males	Kobiety Females	Miasta Urban areas			Wieś Rural areas		
				razem total	mężczyźni males	kobiety females	razem total	mężczyźni males	kobiety females
MAŁOPOLSKIE	3287136	1592828	1694308	1617316	765009	852307	1669820	827819	842001
0-4 lat 0-4 years	168122	86209	81913	75146	38653	36493	92976	47556	45420
0	36819	18785	18034	16577	8494	8083	20242	10291	9951
1	34026	17460	16566	15253	7885	7368	18773	9575	9198
2	32725	16668	16057	14708	7479	7229	18017	9189	8828
3	32515	16690	15825	14458	7437	7021	18057	9253	8804
4	32037	16606	15431	14150	7358	6792	17887	9248	8639
5-9	169581	86607	82974	70603	36231	34372	98978	50376	48602
5	31989	16322	15667	13851	7116	6735	18138	9206	8932
6	32677	16640	16037	13814	7026	6788	18863	9614	9249
7	33848	17301	16547	14071	7272	6799	19777	10029	9748
8	35559	18279	17280	14618	7636	6982	20941	10643	10298
9	35508	18065	17443	14249	7181	7068	21259	10884	10375
10-14	194434	99349	95085	77188	39351	37837	117246	59998	57248
10	36393	18602	17791	14497	7472	7025	21896	11130	10766
11	37330	19067	18263	14639	7404	7235	22691	11663	11028
12	38787	19781	19006	15325	7708	7617	23462	12073	11389
13	39906	20427	19479	15859	8041	7818	24047	12386	11661
14	42018	21472	20546	16868	8726	8142	25150	12746	12404
15-19	237111	121373	115738	101941	51706	50235	135170	69667	65503
15	43688	22233	21455	17521	8903	8618	26167	13330	12837
16	45947	23580	22367	19375	9863	9512	26572	13717	12855
17	48668	24898	23770	20932	10554	10378	27736	14344	13392
18	48530	24998	23532	21048	10736	10312	27482	14262	13220
19	50278	25664	24614	23065	11650	11415	27213	14014	13199
20-24	270959	138331	132628	130852	66554	64298	140107	71777	68330
25-29	282137	141318	140819	145145	71704	73441	136992	69614	67378
30-34	260896	131197	129699	135928	67350	68578	124968	63847	61121
35-39	225040	113414	111626	110335	55163	55172	114705	58251	56454
40-44	209371	106195	103176	98037	48597	49440	111334	57598	53736
45-49	221314	110574	110740	106799	50796	56003	114515	59778	54737
50-54	235506	115510	119996	126764	58516	68248	108742	56994	51748
55-59	211047	100189	110858	118003	53239	64764	93044	46950	46094
60-64	158708	72496	86212	90136	39828	50308	68572	32668	35904
65-69	119511	52254	67257	64598	27640	36958	54913	24614	30299
70-74	120491	49241	71250	62789	25108	37681	57702	24133	33569
75-79	101270	37930	63340	52049	19268	32781	49221	18662	30559
80-84	63456	20482	42974	31770	10283	21487	31686	10199	21487
85-89	29137	8065	21072	14256	3927	10329	14881	4138	10743
90-94	6680	1580	5100	3544	801	2743	3136	779	2357
95-99	2125	451	1674	1252	244	1008	873	207	666
100 lat i więcej 100 years and more	240	63	177	181	50	131	59	13	46

TABL. 6. LUDNOŚĆ WEDŁUG PŁCI, GRUP WIEKU I WOJEWÓDZTW (NTS 2) W 2008 R. (cd.)

POPULATION BY SEX, AGE GROUPS AND VOIVODSHIPS (NUTS 2) IN 2008 (cont.)

Stan w dniu 31 XII

As of December 31

Województwa Voivodships	Ogółem Total	Mężczyźni Males	Kobiety Females	Miasta Urban areas			Wieś Rural areas		
				razem total	mężczyźni males	kobiety females	razem total	mężczyźni males	kobiety females
MAZOWIECKIE	5204495	2490331	2714164	3364505	1573529	1790976	1839990	916802	923188
0-4 lat 0-4 years	266961	137432	129529	171528	88285	83243	95433	49147	46286
0	58644	30540	28104	37966	19693	18273	20678	10847	9831
1	55297	28501	26796	35434	18224	17210	19863	10277	9586
2	53225	27315	25910	34279	17570	16709	18946	9745	9201
3	50639	25899	24740	32582	16786	15796	18057	9113	8944
4	49156	25177	23979	31267	16012	15255	17889	9165	8724
5-9	245458	125719	119739	145208	74438	70770	100250	51281	48969
5	47573	24382	23191	29810	15179	14631	17763	9203	8560
6	47592	24483	23109	28893	14998	13895	18699	9485	9214
7	49251	25195	24056	28761	14678	14083	20490	10517	9973
8	50654	25808	24846	29223	14905	14318	21431	10903	10528
9	50388	25851	24537	28521	14678	13843	21867	11173	10694
10-14	275937	141486	134451	152285	77839	74446	123652	63647	60005
10	51519	26465	25054	28729	14690	14039	22790	11775	11015
11	52658	27146	25512	28958	14835	14123	23700	12311	11389
12	55386	28292	27094	30560	15586	14974	24826	12706	12120
13	56783	29061	27722	31359	16072	15287	25424	12989	12435
14	59591	30522	29069	32679	16656	16023	26912	13866	13046
15-19	328726	168176	160550	185061	94427	90634	143665	73749	69916
15	61732	31464	30268	33547	17241	16306	28185	14223	13962
16	63918	32442	31476	35616	18040	17576	28302	14402	13900
17	66539	34242	32297	37281	18980	18301	29258	15262	13996
18	68410	34902	33508	39156	19858	19298	29254	15044	14210
19	68127	35126	33001	39461	20308	19153	28666	14818	13848
20-24	386466	196949	189517	234926	118811	116115	151540	78138	73402
25-29	436754	218585	218169	293152	142766	150386	143602	75819	67783
30-34	434830	216200	218630	306408	148473	157935	128422	67727	60695
35-39	361631	181884	179747	240593	119706	120887	121038	62178	58860
40-44	312832	157189	155643	195816	96298	99518	117016	60891	56125
45-49	342962	169202	173760	216784	102147	114637	126178	67055	59123
50-54	413270	198455	214815	280147	128459	151688	133123	69996	63127
55-59	374310	174837	199473	260625	117081	143544	113685	57756	55929
60-64	268747	119923	148824	188013	81919	106094	80734	38004	42730
65-69	193656	81508	112148	130823	53678	77145	62833	27830	35003
70-74	196559	77937	118622	131114	50521	80593	65445	27416	38029
75-79	175745	65650	110095	113935	42386	71549	61810	23264	38546
80-84	117157	39215	77942	72923	24460	48463	44234	14755	29479
85-89	53823	15638	38185	32888	9262	23626	20935	6376	14559
90-94	13723	3297	10426	8606	1886	6720	5117	1411	3706
95-99	4246	881	3365	3062	542	2520	1184	339	845
100 lat i więcej 100 years and more	702	168	534	608	145	463	94	23	71

TABL. 6. LUDNOŚĆ WEDŁUG PŁCI, GRUP WIEKU I WOJEWÓDZTW (NTS 2) W 2008 R. (cd.)

POPULATION BY SEX, AGE GROUPS AND VOIVODSHIPS (NUTS 2) IN 2008 (cont.)

Stan w dniu 31 XII

As of December 31

Województwa Voivodships	Ogółem Total	Mężczyźni Males	Kobiety Females	Miasta Urban areas			Wieś Rural areas		
				razem total	mężczyźni males	kobiety females	razem total	mężczyźni males	kobiety females
OPOLSKIE	1033040	499058	533982	541597	257748	283849	491443	241310	250133
0-4 lat 0-4 years	42552	21934	20618	22418	11568	10850	20134	10366	9768
0	9141	4651	4490	4772	2401	2371	4369	2250	2119
1	8462	4378	4084	4480	2298	2182	3982	2080	1902
2	8399	4382	4017	4447	2347	2100	3952	2035	1917
3	8433	4265	4168	4428	2257	2171	4005	2008	1997
4	8117	4258	3859	4291	2265	2026	3826	1993	1833
5-9	44844	23162	21682	22218	11467	10751	22626	11695	10931
5	8098	4179	3919	4164	2105	2059	3934	2074	1860
6	8403	4304	4099	4201	2160	2041	4202	2144	2058
7	8974	4644	4330	4479	2329	2150	4495	2315	2180
8	9613	4943	4670	4635	2402	2233	4978	2541	2437
9	9756	5092	4664	4739	2471	2268	5017	2621	2396
10-14	55277	28077	27200	26696	13728	12968	28581	14349	14232
10	10150	5190	4960	4858	2487	2371	5292	2703	2589
11	10681	5375	5306	5155	2603	2552	5526	2772	2754
12	11114	5711	5403	5368	2803	2565	5746	2908	2838
13	11332	5769	5563	5487	2840	2647	5845	2929	2916
14	12000	6032	5968	5828	2995	2833	6172	3037	3135
15-19	70745	35994	34751	35215	17884	17331	35530	18110	17420
15	12582	6385	6197	6218	3159	3059	6364	3226	3138
16	13146	6705	6441	6375	3218	3157	6771	3487	3284
17	14623	7515	7108	7117	3659	3458	7506	3856	3650
18	14888	7596	7292	7391	3773	3618	7497	3823	3674
19	15506	7793	7713	8114	4075	4039	7392	3718	3674
20-24	85504	42843	42661	44847	22464	22383	40657	20379	20278
25-29	85241	42405	42836	45536	22637	22899	39705	19768	19937
30-34	78527	39483	39044	42410	21293	21117	36117	18190	17927
35-39	71230	35707	35523	36752	18264	18488	34478	17443	17035
40-44	71064	36158	34906	34739	17260	17479	36325	18898	17427
45-49	78415	39666	38749	39361	19032	20329	39054	20634	18420
50-54	80801	39980	40821	44863	21174	23689	35938	18806	17132
55-59	73743	35244	38499	42844	19629	23215	30899	15615	15284
60-64	48712	22698	26014	29812	13466	16346	18900	9232	9668
65-69	42470	18570	23900	22482	9659	12823	19988	8911	11077
70-74	42329	17187	25142	21226	8326	12900	21103	8861	12242
75-79	31880	11877	20003	15710	5831	9879	16170	6046	10124
80-84	18792	5425	13367	9249	2776	6473	9543	2649	6894
85-89	8386	2113	6273	3941	1021	2920	4445	1092	3353
90-94	1738	343	1395	860	171	689	878	172	706
95-99	654	159	495	334	86	248	320	73	247
100 lat i więcej 100 years and more	136	33	103	84	12	72	52	21	31

TABL. 6. LUDNOŚĆ WEDŁUG PŁCI, GRUP WIEKU I WOJEWÓDZTW (NTS 2) W 2008 R. (cd.)

POPULATION BY SEX, AGE GROUPS AND VOIVODSHIPS (NUTS 2) IN 2008 (cont.)

Stan w dniu 31 XII

As of December 31

Województwa Voivodships	Ogółem Total	Mężczyźni Males	Kobiety Females	Miasta Urban areas			Wieś Rural areas		
				razem total	mężczyźni males	kobiety females	razem total	mężczyźni males	kobiety females
PODKARPACKIE	2099495	1026117	1073378	859465	410664	448801	1240030	615453	624577
0-4 lat 0-4 years	103986	53449	50537	39865	20499	19366	64121	32950	31171
0	22156	11381	10775	8515	4388	4127	13641	6993	6648
1	20843	10712	10131	8060	4125	3935	12783	6587	6196
2	20241	10394	9847	7700	4003	3697	12541	6391	6150
3	20410	10584	9826	7894	4088	3806	12516	6496	6020
4	20336	10378	9958	7696	3895	3801	12640	6483	6157
5-9	109483	56304	53179	39309	20191	19118	70174	36113	34061
5	20251	10438	9813	7599	3927	3672	12652	6511	6141
6	20903	10780	10123	7636	3912	3724	13267	6868	6399
7	21360	10897	10463	7588	3797	3791	13772	7100	6672
8	23235	11954	11281	8146	4200	3946	15089	7754	7335
9	23734	12235	11499	8340	4355	3985	15394	7880	7514
10-14	131840	67542	64298	45308	23143	22165	86532	44399	42133
10	24321	12422	11899	8377	4201	4176	15944	8221	7723
11	25440	13112	12328	8585	4458	4127	16855	8654	8201
12	26670	13749	12921	9184	4723	4461	17486	9026	8460
13	26776	13710	13066	9177	4701	4476	17599	9009	8590
14	28633	14549	14084	9985	5060	4925	18648	9489	9159
15-19	164700	84026	80674	63037	31863	31174	101663	52163	49500
15	29870	15250	14620	10498	5374	5124	19372	9876	9496
16	32245	16288	15957	12091	6076	6015	20154	10212	9942
17	33857	17352	16505	12970	6572	6398	20887	10780	10107
18	34635	17598	17037	13609	6851	6758	21026	10747	10279
19	34093	17538	16555	13869	6990	6879	20224	10548	9676
20-24	181245	92273	88972	76799	38791	38008	104446	53482	50964
25-29	177192	90693	86499	76403	38535	37868	100789	52158	48631
30-34	158844	81104	77740	66541	33620	32921	92303	47484	44819
35-39	140458	71527	68931	54761	27466	27295	85697	44061	41636
40-44	133941	67796	66145	51783	24925	26858	82158	42871	39287
45-49	145285	73536	71749	61925	29047	32878	83360	44489	38871
50-54	149926	74106	75820	70907	32694	38213	79019	41412	37607
55-59	133390	64394	68996	63954	29645	34309	69436	34749	34687
60-64	95922	44160	51762	43509	19690	23819	52413	24470	27943
65-69	72701	31732	40969	30062	12913	17149	42639	18819	23820
70-74	74633	30427	44206	29550	11784	17766	45083	18643	26440
75-79	62061	23443	38618	23508	8995	14513	38553	14448	24105
80-84	40506	13261	27245	13908	4715	9193	26598	8546	18052
85-89	18486	5199	13287	6292	1715	4577	12194	3484	8710
90-94	3542	842	2700	1412	300	1112	2130	542	1588
95-99	1201	262	939	509	105	404	692	157	535
100 lat i więcej 100 years and more	153	41	112	123	28	95	30	13	17

TABL. 6. LUDNOŚĆ WEDŁUG PŁCI, GRUP WIEKU I WOJEWÓDZTW (NTS 2) W 2008 R. (cd.)

POPULATION BY SEX, AGE GROUPS AND VOIVODSHIPS (NUTS 2) IN 2008 (cont.)

Stan w dniu 31 XII

As of December 31

Województwa Voivodships	Ogółem Total	Mężczyźni Males	Kobiety Females	Miasta Urban areas			Wieś Rural areas		
				razem total	mężczyźni males	kobiety females	razem total	mężczyźni males	kobiety females
PODLASKIE	1191470	580313	611157	710073	337316	372757	481397	242997	238400
0-4 lat 0-4 years	55314	28499	26815	32043	16378	15665	23271	12121	11150
0	11884	6184	5700	6862	3524	3338	5022	2660	2362
1	11101	5685	5416	6424	3292	3132	4677	2393	2284
2	10936	5685	5251	6292	3218	3074	4644	2467	2177
3	10860	5490	5370	6378	3224	3154	4482	2266	2216
4	10533	5455	5078	6087	3120	2967	4446	2335	2111
5-9	56805	29052	27753	32205	16433	15772	24600	12619	11981
5	10561	5437	5124	5958	3019	2939	4603	2418	2185
6	11077	5703	5374	6287	3229	3058	4790	2474	2316
7	11298	5717	5581	6613	3387	3226	4685	2330	2355
8	11805	6073	5732	6617	3344	3273	5188	2729	2459
9	12064	6122	5942	6730	3454	3276	5334	2668	2666
10-14	70716	36272	34444	38879	19965	18914	31837	16307	15530
10	12657	6502	6155	7095	3662	3433	5562	2840	2722
11	13485	7058	6427	7466	3897	3569	6019	3161	2858
12	14213	7193	7020	7648	3888	3760	6565	3305	3260
13	14652	7490	7162	7978	4119	3859	6674	3371	3303
14	15709	8029	7680	8692	4399	4293	7017	3630	3387
15-19	89660	46129	43531	53930	27442	26488	35730	18687	17043
15	16614	8566	8048	9336	4800	4536	7278	3766	3512
16	17304	8898	8406	10447	5230	5217	6857	3668	3189
17	18347	9397	8950	11198	5653	5545	7149	3744	3405
18	18741	9718	9023	11499	5936	5563	7242	3782	3460
19	18654	9550	9104	11450	5823	5627	7204	3727	3477
20-24	102605	52612	49993	62766	31934	30832	39839	20678	19161
25-29	96918	50155	46763	61757	31030	30727	35161	19125	16036
30-34	84462	43232	41230	54747	27299	27448	29715	15933	13782
35-39	78359	39897	38462	48309	23864	24445	30050	16033	14017
40-44	77779	39399	38380	46897	22575	24322	30882	16824	14058
45-49	86256	43201	43055	54251	25594	28657	32005	17607	14398
50-54	89400	44377	45023	58043	27185	30858	31357	17192	14165
55-59	74146	35257	38889	47024	21296	25728	27122	13961	13161
60-64	53217	24059	29158	31881	13895	17986	21336	10164	11172
65-69	45785	19723	26062	25058	10275	14783	20727	9448	11279
70-74	45103	18484	26619	23650	9242	14408	21453	9242	12211
75-79	41275	15825	25450	19243	7065	12178	22032	8760	13272
80-84	27572	9247	18325	12188	3864	8324	15384	5383	10001
85-89	11994	3678	8316	5220	1462	3758	6774	2216	4558
90-94	3019	876	2143	1405	378	1027	1614	498	1116
95-99	927	289	638	466	109	357	461	180	281
100 lat i więcej 100 years and more	158	50	108	111	31	80	47	19	28

TABL. 6. LUDNOŚĆ WEDŁUG PŁCI, GRUP WIEKU I WOJEWÓDZTW (NTS 2) W 2008 R. (cd.)

POPULATION BY SEX, AGE GROUPS AND VOIVODSHIPS (NUTS 2) IN 2008 (cont.)

Stan w dniu 31 XII

As of December 31

Województwa Voivodships	Ogółem Total	Mężczyźni Males	Kobiety Females	Miasta Urban areas			Wieś Rural areas		
				razem total	mężczyźni males	kobiety females	razem total	mężczyźni males	kobiety females
POMORSKIE	2219512	1078199	1141313	1475104	703437	771667	744408	374762	369646
0-4 lat 0-4 years	123772	63925	59847	74809	38798	36011	48963	25127	23836
0	27415	14172	13243	16462	8582	7880	10953	5590	5363
1	25618	13207	12411	15449	7987	7462	10169	5220	4949
2	24368	12558	11810	14787	7615	7172	9581	4943	4638
3	23509	12160	11349	14211	7422	6789	9298	4738	4560
4	22862	11828	11034	13900	7192	6708	8962	4636	4326
5-9	114709	58679	56030	67104	34545	32559	47605	24134	23471
5	22490	11542	10948	13456	6850	6606	9034	4692	4342
6	22336	11413	10923	13291	6837	6454	9045	4576	4469
7	23100	11740	11360	13519	6936	6583	9581	4804	4777
8	23287	11953	11334	13491	6981	6510	9796	4972	4824
9	23496	12031	11465	13347	6941	6406	10149	5090	5059
10-14	128357	65766	62591	73411	37486	35925	54946	28280	26666
10	24096	12209	11887	13799	6989	6810	10297	5220	5077
11	25016	12858	12158	14237	7326	6911	10779	5532	5247
12	25694	13273	12421	14623	7432	7191	11071	5841	5230
13	26207	13433	12774	15005	7653	7352	11202	5780	5422
14	27344	13993	13351	15747	8086	7661	11597	5907	5690
15-19	155433	79821	75612	91510	46903	44607	63923	32918	31005
15	28537	14698	13839	16461	8481	7980	12076	6217	5859
16	29630	15281	14349	17175	8871	8304	12455	6410	6045
17	31958	16484	15474	18806	9737	9069	13152	6747	6405
18	32550	16663	15887	19142	9752	9390	13408	6911	6497
19	32758	16695	16063	19926	10062	9864	12832	6633	6199
20-24	181581	91828	89753	114130	57320	56810	67451	34508	32943
25-29	188714	94740	93974	126582	62619	63963	62132	32121	30011
30-34	178879	89893	88986	124562	62018	62544	54317	27875	26442
35-39	151184	76307	74877	100695	50595	50100	50489	25712	24777
40-44	135494	68273	67221	86658	43073	43585	48836	25200	23636
45-49	149661	74376	75285	96869	46749	50120	52792	27627	25165
50-54	172406	83294	89112	119394	55560	63834	53012	27734	25278
55-59	160646	76423	84223	116916	53823	63093	43730	22600	21130
60-64	106953	49620	57333	80725	36558	44167	26228	13062	13166
65-69	78482	34665	43817	58696	25395	33301	19786	9270	10516
70-74	74342	30505	43837	54978	22212	32766	19364	8293	11071
75-79	58759	22548	36211	43216	16605	26611	15543	5943	9600
80-84	37219	11672	25547	27668	8785	18883	9551	2887	6664
85-89	17296	4577	12719	12807	3398	9409	4489	1179	3310
90-94	4032	951	3081	3080	721	2359	952	230	722
95-99	1368	284	1084	1085	228	857	283	56	227
100 lat i więcej 100 years and more	225	52	173	209	46	163	16	6	10

TABL. 6. LUDNOŚĆ WEDŁUG PŁCI, GRUP WIEKU I WOJEWÓDZTW (NTS 2) W 2008 R. (cd.)

POPULATION BY SEX, AGE GROUPS AND VOIVODSHIPS (NUTS 2) IN 2008 (cont.)

Stan w dniu 31 XII

As of December 31

Województwa Voivodships	Ogółem Total	Mężczyźni Males	Kobiety Females	Miasta Urban areas			Wieś Rural areas		
				razem total	mężczyźni males	kobiety females	razem total	mężczyźni males	kobiety females
ŚLĄSKIE	4645665	2239899	2405766	3635059	1744259	1890800	1010606	495640	514966
0-4 lat 0-4 years	213008	109200	103808	165020	84742	80278	47988	24458	23530
0	46931	23942	22989	36406	18561	17845	10525	5381	5144
1	43768	22515	21253	33890	17483	16407	9878	5032	4846
2	42191	21614	20577	32943	16884	16059	9248	4730	4518
3	40409	20719	19690	31204	16066	15138	9205	4653	4552
4	39709	20410	19299	30577	15748	14829	9132	4662	4470
5-9	200992	103007	97985	150907	77261	73646	50085	25746	24339
5	38659	19805	18854	29585	15128	14457	9074	4677	4397
6	38911	20130	18781	29310	15201	14109	9601	4929	4672
7	39978	20273	19705	29922	15151	14771	10056	5122	4934
8	41770	21386	20384	31180	15924	15256	10590	5462	5128
9	41674	21413	20261	30910	15857	15053	10764	5556	5208
10-14	235030	120407	114623	174453	89356	85097	60577	31051	29526
10	43065	22192	20873	32075	16491	15584	10990	5701	5289
11	44674	22867	21807	32976	16879	16097	11698	5988	5710
12	47153	24220	22933	34996	18015	16981	12157	6205	5952
13	48279	24685	23594	35782	18282	17500	12497	6403	6094
14	51859	26443	25416	38624	19689	18935	13235	6754	6481
15-19	297296	151887	145409	224149	114195	109954	73147	37692	35455
15	53397	27278	26119	39851	20350	19501	13546	6928	6618
16	56408	28901	27507	42149	21554	20595	14259	7347	6912
17	60248	30761	29487	45305	23087	22218	14943	7674	7269
18	62471	31836	30635	47233	23979	23254	15238	7857	7381
19	64772	33111	31661	49611	25225	24386	15161	7886	7275
20-24	363325	183879	179446	282567	142954	139613	80758	40925	39833
25-29	391952	197340	194612	310510	156216	154294	81442	41124	40318
30-34	361832	182905	178927	286158	144573	141585	75674	38332	37342
35-39	311513	156971	154542	241570	121754	119816	69943	35217	34726
40-44	299950	150345	149605	230440	114886	115554	69510	35459	34051
45-49	340984	168473	172511	265624	129927	135697	75360	38546	36814
50-54	385027	185838	199189	310764	148008	162756	74263	37830	36433
55-59	350881	165591	185290	284834	133098	151736	66047	32493	33554
60-64	241341	110723	130618	196698	89438	107260	44643	21285	23358
65-69	207808	91431	116377	166098	72540	93558	41710	18891	22819
70-74	177535	73845	103690	139783	57970	81813	37752	15875	21877
75-79	136540	51478	85062	105321	39762	65559	31219	11716	19503
80-84	80431	24476	55955	61335	18368	42967	19096	6108	12988
85-89	37063	9189	27874	28307	6932	21375	8756	2257	6499
90-94	9158	1977	7181	7129	1495	5634	2029	482	1547
95-99	3218	741	2477	2665	604	2061	553	137	416
100 lat i więcej 100 years and more	781	196	585	727	180	547	54	16	38

TABL. 6. LUDNOŚĆ WEDŁUG PŁCI, GRUP WIEKU I WOJEWÓDZTW (NTS 2) W 2008 R. (cd.)

POPULATION BY SEX, AGE GROUPS AND VOIVODSHIPS (NUTS 2) IN 2008 (cont.)

Stan w dniu 31 XII

As of December 31

Województwa Voivodships	Ogółem Total	Mężczyźni Males	Kobiety Females	Miasta Urban areas			Wieś Rural areas		
				razem total	mężczyźni males	kobiety females	razem total	mężczyźni males	kobiety females
ŚWIĘTOKRZYSKIE	1272784	619713	653071	576232	273846	302386	696552	345867	350685
0-4 lat 0-4 years	57832	29625	28207	24143	12461	11682	33689	17164	16525
0	12657	6470	6187	5350	2744	2606	7307	3726	3581
1	11845	6065	5780	4918	2555	2363	6927	3510	3417
2	11141	5751	5390	4648	2424	2224	6493	3327	3166
3	11188	5701	5487	4598	2371	2227	6590	3330	3260
4	11001	5638	5363	4629	2367	2262	6372	3271	3101
5-9	58689	30145	28544	23461	12168	11293	35228	17977	17251
5	11227	5722	5505	4646	2398	2248	6581	3324	3257
6	11420	5846	5574	4568	2352	2216	6852	3494	3358
7	11600	6048	5552	4609	2441	2168	6991	3607	3384
8	12059	6110	5949	4790	2429	2361	7269	3681	3588
9	12383	6419	5964	4848	2548	2300	7535	3871	3664
10-14	72204	36756	35448	27841	14210	13631	44363	22546	21817
10	13231	6842	6389	5122	2654	2468	8109	4188	3921
11	13666	6913	6753	5242	2666	2576	8424	4247	4177
12	14545	7345	7200	5632	2847	2785	8913	4498	4415
13	14965	7584	7381	5744	2889	2855	9221	4695	4526
14	15797	8072	7725	6101	3154	2947	9696	4918	4778
15-19	90012	46052	43960	36995	18678	18317	53017	27374	25643
15	16717	8513	8204	6454	3261	3193	10263	5252	5011
16	17516	8879	8637	7062	3536	3526	10454	5343	5111
17	18592	9538	9054	7690	3832	3858	10902	5706	5196
18	18765	9631	9134	8016	4066	3950	10749	5565	5184
19	18422	9491	8931	7773	3983	3790	10649	5508	5141
20-24	101976	52249	49727	45461	23388	22073	56515	28861	27654
25-29	104316	53966	50350	49094	24966	24128	55222	29000	26222
30-34	91411	47746	43665	43381	22239	21142	48030	25507	22523
35-39	80288	41091	39197	35726	18014	17712	44562	23077	21485
40-44	75803	38602	37201	33970	16531	17439	41833	22071	19762
45-49	88422	44399	44023	41258	19240	22018	47164	25159	22005
50-54	102049	50878	51171	51594	23804	27790	50455	27074	23381
55-59	93417	45109	48308	48106	21862	26244	45311	23247	22064
60-64	67650	31581	36069	34850	15751	19099	32800	15830	16970
65-69	48045	20792	27253	22752	9558	13194	25293	11234	14059
70-74	49961	20040	29921	22676	8941	13735	27285	11099	16186
75-79	43600	16320	27280	17920	6935	10985	25680	9385	16295
80-84	29509	9528	19981	10712	3529	7183	18797	5999	12798
85-89	13383	3781	9602	4652	1223	3429	8731	2558	6173
90-94	3339	867	2472	1245	266	979	2094	601	1493
95 lat i więcej 95 years and more	878	186	692	395	82	313	483	104	379

TABL. 6. LUDNOŚĆ WEDŁUG PŁCI, GRUP WIEKU I WOJEWÓDZTW (NTS 2) W 2008 R. (cd.)

POPULATION BY SEX, AGE GROUPS AND VOIVODSHIPS (NUTS 2) IN 2008 (cont.)

Stan w dniu 31 XII

As of December 31

Województwa Voivodships	Ogółem Total	Mężczyźni Males	Kobiety Females	Miasta Urban areas			Wieś Rural areas		
				razem total	mężczyźni males	kobiety females	razem total	mężczyźni males	kobiety females
WARMIŃSKO-MAZURSKIE	1427073	695352	731721	854979	406517	448462	572094	288835	283259
0-4 lat 0-4 years	75168	38563	36605	41312	21195	20117	33856	17368	16488
0	16234	8389	7845	8957	4646	4311	7277	3743	3534
1	15400	7937	7463	8436	4286	4150	6964	3651	3313
2	14851	7517	7334	8132	4186	3946	6719	3331	3388
3	14457	7446	7011	8007	4120	3887	6450	3326	3124
4	14226	7274	6952	7780	3957	3823	6446	3317	3129
5-9	73209	37692	35517	39517	20324	19193	33692	17368	16324
5	14082	7187	6895	7670	3951	3719	6412	3236	3176
6	14473	7616	6857	7744	4059	3685	6729	3557	3172
7	14454	7522	6932	7874	4073	3801	6580	3449	3131
8	14876	7524	7352	8016	4026	3990	6860	3498	3362
9	15324	7843	7481	8213	4215	3998	7111	3628	3483
10-14	86329	44048	42281	45978	23528	22450	40351	20520	19831
10	15664	7990	7674	8455	4342	4113	7209	3648	3561
11	16541	8526	8015	8724	4496	4228	7817	4030	3787
12	17532	8917	8615	9287	4723	4564	8245	4194	4051
13	17927	9111	8816	9625	4907	4718	8302	4204	4098
14	18665	9504	9161	9887	5060	4827	8778	4444	4334
15-19	108009	55221	52788	61622	31406	30216	46387	23815	22572
15	19918	10171	9747	10653	5463	5190	9265	4708	4557
16	20771	10619	10152	11855	6043	5812	8916	4576	4340
17	21926	11271	10655	12713	6529	6184	9213	4742	4471
18	22561	11492	11069	13102	6644	6458	9459	4848	4611
19	22833	11668	11165	13299	6727	6572	9534	4941	4593
20-24	126797	64489	62308	73784	36870	36914	53013	27619	25394
25-29	122889	63546	59343	74849	37904	36945	48040	25642	22398
30-34	104692	53973	50719	65823	33171	32652	38869	20802	18067
35-39	91209	46175	45034	54736	27194	27542	36473	18981	17492
40-44	88964	44623	44341	52015	25185	26830	36949	19438	17511
45-49	104152	51735	52417	62325	29369	32956	41827	22366	19461
50-54	114830	56284	58546	72873	34077	38796	41957	22207	19750
55-59	99892	47874	52018	65753	30179	35574	34139	17695	16444
60-64	62754	29085	33669	41072	18630	22442	21682	10455	11227
65-69	46502	19831	26671	29002	12053	16949	17500	7778	9722
70-74	45871	17893	27978	27983	10588	17395	17888	7305	10583
75-79	37959	13442	24517	22831	8038	14793	15128	5404	9724
80-84	24396	7267	17129	15078	4533	10545	9318	2734	6584
85-89	10326	2810	7516	6345	1767	4578	3981	1043	2938
90-94	2345	602	1743	1520	376	1144	825	226	599
95-99	659	151	508	459	90	369	200	61	139
100 lat i więcej 100 years and more	121	48	73	102	40	62	19	8	11

TABL. 6. LUDNOŚĆ WEDŁUG PŁCI, GRUP WIEKU I WOJEWÓDZTW (NTS 2) W 2008 R. (cd.)

POPULATION BY SEX, AGE GROUPS AND VOIVODSHIPS (NUTS 2) IN 2008 (cont.)

Stan w dniu 31 XII

As of December 31

Województwa Voivodships	Ogółem Total	Mężczyźni Males	Kobiety Females	Miasta Urban areas			Wieś Rural areas		
				razem total	mężczyźni males	kobiety females	razem total	mężczyźni males	kobiety females
WIELKOPOLSKIE	3397617	1647736	1749881	1914841	909026	1005815	1482776	738710	744066
0-4 lat 0-4 years	183783	94955	88828	96200	49603	46597	87583	45352	42231
0	40811	21014	19797	21339	10928	10411	19472	10086	9386
1	37987	19524	18463	20085	10240	9845	17902	9284	8618
2	36273	18903	17370	18930	9815	9115	17343	9088	8255
3	35257	18234	17023	18628	9689	8939	16629	8545	8084
4	33455	17280	16175	17218	8931	8287	16237	8349	7888
5-9	171185	88088	83097	86004	44211	41793	85181	43877	41304
5	33310	17173	16137	17188	8724	8464	16122	8449	7673
6	33108	17013	16095	16729	8537	8192	16379	8476	7903
7	34106	17663	16443	16960	8823	8137	17146	8840	8306
8	35177	18172	17005	17620	9107	8513	17557	9065	8492
9	35484	18067	17417	17507	9020	8487	17977	9047	8930
10-14	195393	100214	95179	95596	48838	46758	99797	51376	48421
10	36505	18895	17610	17901	9273	8628	18604	9622	8982
11	37748	19319	18429	18422	9321	9101	19326	9998	9328
12	38769	19902	18867	18791	9686	9105	19978	10216	9762
13	40166	20563	19603	19680	9989	9691	20486	10574	9912
14	42205	21535	20670	20802	10569	10233	21403	10966	10437
15-19	241658	123483	118175	123670	63021	60649	117988	60462	57526
15	44659	22972	21687	22108	11304	10804	22551	11668	10883
16	46399	23693	22706	23452	11923	11529	22947	11770	11177
17	49111	25137	23974	24895	12814	12081	24216	12323	11893
18	50499	25616	24883	26152	13148	13004	24347	12468	11879
19	50990	26065	24925	27063	13832	13231	23927	12233	11694
20-24	281448	143395	138053	153888	77815	76073	127560	65580	61980
25-29	299621	151679	147942	174508	87146	87362	125113	64533	60580
30-34	274960	138817	136143	160938	80530	80408	114022	58287	55735
35-39	232443	117632	114811	129499	64735	64764	102944	52897	50047
40-44	206335	102946	103389	112563	54780	57783	93772	48166	45606
45-49	228720	112547	116173	127175	60102	67073	101545	52445	49100
50-54	260847	126608	134239	154712	71801	82911	106135	54807	51328
55-59	239901	113206	126695	147459	66840	80619	92442	46366	46076
60-64	176934	81275	95659	110805	49568	61237	66129	31707	34422
65-69	111499	48285	63214	68732	29049	39683	42767	19236	23531
70-74	108362	43630	64732	65130	25695	39435	43232	17935	25297
75-79	89082	32914	56168	52482	19374	33108	36600	13540	23060
80-84	58149	18321	39828	33889	10523	23366	24260	7798	16462
85-89	28326	7745	20581	16304	4286	12018	12022	3459	8563
90-94	6729	1535	5194	3926	825	3101	2803	710	2093
95-99	2031	414	1617	1225	255	970	806	159	647
100 lat i więcej 100 years and more	211	47	164	136	29	107	75	18	57

TABL. 6. LUDNOŚĆ WEDŁUG PŁCI, GRUP WIEKU I WOJEWÓDZTW (NTS 2) W 2008 R. (dok.)

POPULATION BY SEX, AGE GROUPS AND VOIVODSHIPS (NUTS 2) IN 2008 (cont.)

Stan w dniu 31 XII

As of December 31

Województwa Voivodships	Ogółem Total	Mężczyźni Males	Kobiety Females	Miasta Urban areas			Wieś Rural areas		
				razem total	mężczyźni males	kobiety females	razem total	mężczyźni males	kobiety females
ZACHODNIOPOMORSKIE	1692957	821437	871520	1164058	556029	608029	528899	265408	263491
0-4 lat 0-4 years	83059	42532	40527	53676	27509	26167	29383	15023	14360
0	18191	9164	9027	11957	6046	5911	6234	3118	3116
1	17068	8651	8417	11152	5672	5480	5916	2979	2937
2	16258	8351	7907	10371	5327	5044	5887	3024	2863
3	15899	8229	7670	10278	5338	4940	5621	2891	2730
4	15643	8137	7506	9918	5126	4792	5725	3011	2714
5-9	79882	41172	38710	49806	25673	24133	30076	15499	14577
5	15445	8043	7402	9844	5117	4727	5601	2926	2675
6	15509	8016	7493	9748	5060	4688	5761	2956	2805
7	15893	8186	7707	9888	5064	4824	6005	3122	2883
8	16432	8490	7942	10166	5278	4888	6266	3212	3054
9	16603	8437	8166	10160	5154	5006	6443	3283	3160
10-14	94239	48153	46086	58098	29696	28402	36141	18457	17684
10	16948	8737	8211	10440	5381	5059	6508	3356	3152
11	17759	8996	8763	10902	5582	5320	6857	3414	3443
12	18914	9746	9168	11590	5945	5645	7324	3801	3523
13	19778	10108	9670	12246	6249	5997	7532	3859	3673
14	20840	10566	10274	12920	6539	6381	7920	4027	3893
15-19	114338	58385	55953	73119	37202	35917	41219	21183	20036
15	21351	10959	10392	13150	6755	6395	8201	4204	3997
16	21994	11238	10756	14085	7153	6932	7909	4085	3824
17	23024	11718	11306	14797	7503	7294	8227	4215	4012
18	23829	12177	11652	15253	7769	7484	8576	4408	4168
19	24140	12293	11847	15834	8022	7812	8306	4271	4035
20-24	138520	70782	67738	92484	46791	45693	46036	23991	22045
25-29	145652	74424	71228	101051	51017	50034	44601	23407	21194
30-34	132496	67281	65215	94271	47393	46878	38225	19888	18337
35-39	109741	55514	54227	75435	37918	37517	34306	17596	16710
40-44	99691	50128	49563	66500	32843	33657	33191	17285	15906
45-49	119331	59043	60288	80401	38595	41806	38930	20448	18482
50-54	145980	70970	75010	103027	48522	54505	42953	22448	20505
55-59	135326	64780	70546	99543	46190	53353	35783	18590	17193
60-64	86852	41141	45711	64982	30065	34917	21870	11076	10794
65-69	56946	24776	32170	42425	18349	24076	14521	6427	8094
70-74	56857	21965	34892	42073	16239	25834	14784	5726	9058
75-79	47056	16824	30232	33790	12203	21587	13266	4621	8645
80-84	30744	9123	21621	21924	6686	15238	8820	2437	6383
85-89	12749	3572	9177	8967	2549	6418	3782	1023	2759
90-94	2649	685	1964	1864	446	1418	785	239	546
95-99	731	158	573	531	114	417	200	44	156
100 lat i więcej 100 years and more	118	29	89	91	29	62	27	-	27

TABL. 7. LUDNOŚĆ WEDŁUG PŁCI I POWIATÓW (LAU 1) W 2008 R.

POPULATION BY SEX AND POWIATS (LAU 1) IN 2008

Stan w dniu 31 XII

As of December 31

Województwa <i>Voivodships</i> Powiaty <i>Powiats</i>	Ogółem <i>Total</i>	Mężczyźni <i>Males</i>	Kobiety <i>Females</i>	Miasta <i>Urban areas</i>			Wieś <i>Rural areas</i>		
				razem <i>total</i>	mężczyźni <i>males</i>	kobiety <i>females</i>	razem <i>total</i>	mężczyźni <i>males</i>	kobiety <i>females</i>
P O L S K A P O L A N D	38135876	18414926	19720950	23288181	11030309	12257872	14847695	7384617	7463078
DOLNOŚLĄSKIE	2877059	1378316	1498743	2027745	957129	1070616	849314	421187	428127
Powiaty: Powiats:	2055030	993898	1061132	1205716	572711	633005	849314	421187	428127
bolesławiecki	88848	42974	45874	44288	20797	23491	44560	22177	22383
dzierżoniowski	103880	48946	54934	84511	39456	45055	19369	9490	9879
głogowski	87588	42505	45083	68016	32761	35255	19572	9744	9828
górowski	36410	17983	18427	15198	7357	7841	21212	10626	10586
jaworski	51761	25329	26432	29396	14116	15280	22365	11213	11152
jeleniogórski	63757	30461	33296	30049	14073	15976	33708	16388	17320
kamiennogórski	45723	22151	23572	27216	12908	14308	18507	9243	9264
kłodzki	164434	78654	85780	106892	50236	56656	57542	28418	29124
legnicki	53440	25953	27487	18139	8651	9488	35301	17302	17999
lubański	56427	27154	29273	35619	16898	18721	20808	10256	10552
lubiński	105248	51001	54247	81090	38903	42187	24158	12098	12060
lwówecki	47516	23086	24430	24235	11487	12748	23281	11599	11682
milicki	36869	18264	18605	11898	5739	6159	24971	12525	12446
oleśnicki	103782	50678	53104	61860	29604	32256	41922	21074	20848
oławski	71908	35093	36815	46186	22423	23763	25722	12670	13052
polkowicki	61447	30347	31100	36806	17979	18827	24641	12368	12273
strzeliński	43984	21604	22380	14501	6884	7617	29483	14720	14763
średzki	49828	24440	25388	8912	4197	4715	40916	20243	20673
świdnicki	159396	76417	82979	111460	52744	58716	47936	23673	24263
trzebnicki	78703	38530	40173	29615	14052	15563	49088	24478	24610
wałbrzyski	180776	85626	95150	160691	75834	84857	20085	9792	10293
wołowski	47332	23028	24304	25085	11982	13103	22247	11046	11201
wrocławski	108386	53201	55185	16226	7740	8486	92160	45461	46699
ząbkowski	68732	33140	35592	30938	14495	16443	37794	18645	19149
zgorzelecki	93408	45248	48160	64116	30584	33532	29292	14664	14628
złotoryjski	45447	22085	23362	22773	10811	11962	22674	11274	11400
Miasta na prawach powiatu:	822029	384418	437611	822029	384418	437611	-	-	-
Cities with powiat status:									
Jelenia Góra	85378	39932	45446	85378	39932	45446	-	-	-
Legnica	104489	49463	55026	104489	49463	55026	-	-	-
Wrocław	632162	295023	337139	632162	295023	337139	-	-	-
KUJAWSKO-POMORSKIE	2067918	997285	1070633	1259462	593400	666062	808456	403885	404571
Powiaty: Powiats:	1285801	631160	654641	477345	227275	250070	808456	403885	404571
aleksandrowski	55373	26708	28665	25154	11648	13506	30219	15060	15159
brodnicki	75449	37074	38375	32804	15495	17309	42645	21579	21066
bydgoski	101466	49960	51506	26238	12534	13704	75228	37426	37802
chełmiński	51477	25104	26373	20332	9677	10655	31145	15427	15718
golubsko-dobrzyński	45231	22339	22892	17073	8111	8962	28158	14228	13930
grudziądzki	38698	19359	19339	5191	2431	2760	33507	16928	16579
inowrocławski	164213	79418	84795	107625	51146	56479	56588	28272	28316
lipnowski	66124	32539	33585	20589	9812	10777	45535	22727	22808
mogileński	46876	22980	23896	18338	8773	9565	28538	14207	14331
nakielski	85248	41896	43352	37645	18096	19549	47603	23800	23803
radziejowski	41937	20676	21261	10262	4917	5345	31675	15759	15916
rypiński	44069	21626	22443	16490	7824	8666	27579	13802	13777
sępoleński	41059	20415	20644	17355	8324	9031	23704	12091	11613
świecki	97311	47650	49661	31700	15070	16630	65611	32580	33031
toruński	93610	46029	47581	15181	7267	7914	78429	38762	39667
tucholski	47548	23636	23912	13889	6717	7172	33659	16919	16740
wąbrzeski	34670	16973	17697	13783	6527	7256	20887	10446	10441
włocławski	85475	42288	43187	17272	8223	9049	68203	34065	34138
żniński	69967	34490	35477	30424	14683	15741	39543	19807	19736

TABL. 7. LUDNOŚĆ WEDŁUG PŁCI I POWIATÓW (LAU 1) W 2008 R. (cd.)

POPULATION BY SEX AND POWIATS (LAU 1) IN 2008 (cont.)

Stan w dniu 31 XII

As of December 31

Województwa Voivodships Powiaty Powiats	Ogółem Total	Mężczyźni Males	Kobiety Females	Miasta Urban areas			Wieś Rural areas		
				razem total	mężczyźni males	kobiety females	razem total	mężczyźni males	kobiety females
KUJAWSKO- -POMORSKIE (dok.)									
Miasta na prawach powiatu:	782117	366125	415992	782117	366125	415992	-	-	-
<i>Cities with powiat status:</i>									
Bydgoszcz	358928	168101	190827	358928	168101	190827	-	-	-
Grudziądz	99134	47108	52026	99134	47108	52026	-	-	-
Toruń	206013	95346	110667	206013	95346	110667	-	-	-
Włocławek	118042	55570	62472	118042	55570	62472	-	-	-
LUBELSKIE	2161832	1047039	1114793	1006032	474828	531204	1155800	572211	583589
Powiaty: Powiats:	1619358	794563	824795	463558	222352	241206	1155800	572211	583589
bialski	113338	55826	57512	23036	11114	11922	90302	44712	45590
biłgorajski	103623	50989	52634	34571	16656	17915	69052	34333	34719
chełmski	79131	39046	40085	4474	2186	2288	74657	36860	37797
hrubieszowski	67460	33017	34443	18378	8663	9715	49082	24354	24728
janowski	47408	23570	23838	11963	5915	6048	35445	17655	17790
krasnostawski	68148	32961	35187	19319	9149	10170	48829	23812	25017
kraśnicki	98858	48212	50646	38296	18273	20023	60562	29939	30623
lubartowski	89975	44071	45904	28355	13620	14735	61620	30451	31169
lubelski	143466	70210	73256	12255	5881	6374	131211	64329	66882
łęczyński	57148	28099	29049	21084	10344	10740	36064	17755	18309
łukowski	108075	53752	54323	33149	16003	17146	74926	37749	37177
opolski	62372	30305	32067	18386	8661	9725	43986	21644	22342
parczewski	36036	17749	18287	10132	4840	5292	25904	12909	12995
puławski	116028	55728	60300	56777	26534	30243	59251	29194	30057
radzyński	61026	30425	30601	16081	7793	8288	44945	22632	22313
rycki	58434	29240	29194	27328	13649	13679	31106	15591	15515
świdnicki	72446	34954	37492	42684	20450	22234	29762	14504	15258
tomaszowski	87148	43017	44131	22161	10544	11617	64987	32473	32514
włodawski	39662	19571	20091	13498	6496	7002	26164	13075	13089
zamojski	109576	53821	55755	11631	5581	6050	97945	48240	49705
Miasta na prawach powiatu:	542474	252476	289998	542474	252476	289998	-	-	-
<i>Cities with powiat status:</i>									
Biała Podlaska	57780	27797	29983	57780	27797	29983	-	-	-
Chełm	67702	31924	35778	67702	31924	35778	-	-	-
Lublin	350462	161250	189212	350462	161250	189212	-	-	-
Zamość	66530	31505	35025	66530	31505	35025	-	-	-
LUBUSKIE	1008962	488975	519987	643056	306450	336606	365906	182525	183381
Powiaty: Powiats:	766248	374345	391903	400342	191820	208522	365906	182525	183381
gorzowski	66760	32867	33893	24458	11884	12574	42302	20983	21319
krośnieński	56193	27461	28732	28678	13729	14949	27515	13732	13783
międzyrzecki	58225	28610	29615	30973	14932	16041	27252	13678	13574
nowosolski	86881	42011	44870	56868	27025	29843	30013	14986	15027
ślubicki	46496	22751	23745	29572	14185	15387	16924	8566	8358
strzelecko-drezdenecki	49959	24549	25410	23694	11373	12321	26265	13176	13089
sulęciński	35436	17593	17843	14410	6924	7486	21026	10669	10357
świebodziński	56026	27193	28833	26759	12675	14084	29267	14518	14749
wschowski	39055	19229	19826	19687	9493	10194	19368	9736	9632
zielonogórski	90906	44684	46222	34789	16855	17934	56117	27829	28288
zagański	81868	39753	42115	50022	23931	26091	31846	15822	16024
żarski	98443	47644	50799	60432	28814	31618	38011	18830	19181

TABL. 7. LUDNOŚĆ WEDŁUG PŁCI I POWIATÓW (LAU 1) W 2008 R. (cd.)

POPULATION BY SEX AND POWIATS (LAU 1) IN 2008 (cont.)

Stan w dniu 31 XII

As of December 31

Województwa <i>Voivodships</i> Powiaty <i>Powiats</i>	Ogółem <i>Total</i>	Mężczyźni <i>Males</i>	Kobiety <i>Females</i>	Miasta <i>Urban areas</i>			Wieś <i>Rural areas</i>		
				razem <i>total</i>	mężczyźni <i>males</i>	kobiety <i>females</i>	razem <i>total</i>	mężczyźni <i>males</i>	kobiety <i>females</i>
LUBUSKIE (dok.)									
Miasta na prawach powiatu:	242714	114630	128084	242714	114630	128084	-	-	-
<i>Cities with powiat status:</i>									
Gorzów Wielkopolski	125157	59537	65620	125157	59537	65620	-	-	-
Zielona Góra	117557	55093	62464	117557	55093	62464	-	-	-
ŁÓDZKIE	2548861	1212328	1336533	1638657	761122	877535	910204	451206	458998
Powiaty: Powiats:	1674544	812364	862180	764340	361158	403182	910204	451206	458998
bełchatowski	112985	55435	57550	69421	33950	35471	43564	21485	22079
brzeziński	30652	14901	15751	12331	5861	6470	18321	9040	9281
kutnowski	102561	49255	53306	60122	28228	31894	42439	21027	21412
łaski	50770	24751	26019	18500	8713	9787	32270	16038	16232
łęczycki	52607	25667	26940	15269	7173	8096	37338	18494	18844
łowicki	81457	39358	42099	29809	13953	15856	51648	25405	26243
łódzki wschodni	66020	31646	34374	23922	11268	12654	42098	20378	21720
opoczyński	78512	38923	39589	26702	12966	13736	51810	25957	25853
pabianicki	119127	55770	63357	87112	40116	46996	32015	15654	16361
pajęczański	52979	26314	26665	12896	6367	6529	40083	19947	20136
piotrkowski	90394	44403	45991	6332	3113	3219	84062	41290	42772
poddębicki	41850	20588	21262	10782	5083	5699	31068	15505	15563
radomszczański	117831	57687	60144	55367	26434	28933	62464	31253	31211
rawski	49295	24343	24952	20798	10014	10784	28497	14329	14168
sieradzki	120219	58744	61475	52583	24952	27631	67636	33792	33844
skierniewicki	37644	18594	19050	-	-	-	37644	18594	19050
tomaszowski	120386	57696	62690	65935	30774	35161	54451	26922	27529
wieluński	77943	37926	40017	24008	11229	12779	53935	26697	27238
wieruszowski	42212	20867	21345	8692	4191	4501	33520	16676	16844
zduńskowolski	67685	32705	34980	46117	21788	24329	21568	10917	10651
zgierski	161415	76791	84624	117642	54985	62657	43773	21806	21967
Miasta na prawach powiatu:	874317	399964	474353	874317	399964	474353	-	-	-
<i>Cities with powiat status:</i>									
Łódź	747152	339614	407538	747152	339614	407538	-	-	-
Piotrków Trybunalski	78149	36804	41345	78149	36804	41345	-	-	-
Skierniewice	49016	23546	25470	49016	23546	25470	-	-	-
MAŁOPOLSKIE	3287136	1592828	1694308	1617316	765009	852307	1669820	827819	842001
Powiaty: Powiats:	2332519	1144614	1187905	662699	316795	345904	1669820	827819	842001
bocheński	101602	49753	51849	32356	15396	16960	69246	34357	34889
brzeski	90967	44808	46159	19084	9200	9884	71883	35608	36275
chrzanowski	127692	61842	65850	80165	38706	41459	47527	23136	24391
dąbrowski	58734	29162	29572	11402	5533	5869	47332	23629	23703
gorlicki	106799	52703	54096	32998	15794	17204	73801	36909	36892
krakowski	250395	122099	128296	43675	20793	22882	206720	101306	105414
limanowski	123405	61591	61814	22281	10772	11509	101124	50819	50305
miechowski	50324	24627	25697	11618	5403	6215	38706	19224	19482
myślenicki	119003	58938	60065	30658	14851	15807	88345	44087	44258
nowosądecki	201412	100209	101203	36880	17696	19184	164532	82513	82019
nowotarski	184231	89966	94265	52571	24896	27675	131660	65070	66590
olkuski	114013	55515	58498	56774	27391	29383	57239	28124	29115
oświęcimski	153517	74653	78864	83822	39958	43864	69695	34695	35000
proszowicki	43361	21273	22088	6154	2875	3279	37207	18398	18809
suski	82597	40854	41743	20620	9888	10732	61977	30966	31011
tarnowski	195037	96483	98554	21018	10185	10833	174019	86298	87721

TABL. 7. LUDNOŚĆ WEDŁUG PŁCI I POWIATÓW (LAU 1) W 2008 R. (cd.)

POPULATION BY SEX AND POWIATS (LAU 1) IN 2008 (cont.)

Stan w dniu 31 XII

As of December 31

Województwa <i>Voivodships</i> Powiaty <i>Powiats</i>	Ogółem <i>Total</i>	Mężczyźni <i>Males</i>	Kobiety <i>Females</i>	Miasta <i>Urban areas</i>			Wieś <i>Rural areas</i>		
				razem <i>total</i>	mężczyźni <i>males</i>	kobiety <i>females</i>	razem <i>total</i>	mężczyźni <i>males</i>	kobiety <i>females</i>
MAŁOPOLSKIE (dok.)									
tatrzański	65148	31202	33946	26846	12349	14497	38302	18853	19449
wadowicki	155515	76060	79455	45044	21410	23634	110471	54650	55821
wielicki	108767	52876	55891	28733	13699	15034	80034	39177	40857
Miasta na prawach powiatu:	954617	448214	506403	954617	448214	506403	-	-	-
<i>Cities with powiat status:</i>									
Kraków	754624	353006	401618	754624	353006	401618	-	-	-
Nowy Sącz	84475	40499	43976	84475	40499	43976	-	-	-
Tarnów	115518	54709	60809	115518	54709	60809	-	-	-
MAZOWIECKIE	5204495	2490331	2714164	3364505	1573529	1790976	1839990	916802	923188
Powiaty: <i>Powiats:</i>	3012612	1474129	1538483	1172622	557327	615295	1839990	916802	923188
białobrzeski	33600	16880	16720	8190	4030	4160	25410	12850	12560
ciechanowski	90538	44317	46221	48590	23131	25459	41948	21186	20762
garwoliński	106745	52882	53863	29743	14405	15338	77002	38477	38525
gostyniński	46783	22751	24032	18953	9029	9924	27830	13722	14108
grodziski	80763	38484	42279	47461	22183	25278	33302	16301	17001
grójecki	96808	47755	49053	33111	15886	17225	63697	31869	31828
kozienicki	61326	30381	30945	18116	8768	9348	43210	21613	21597
legionowski	101307	48820	52487	55397	26322	29075	45910	22498	23412
lipski	36275	18088	18187	5751	2850	2901	30524	15238	15286
łosicki	32263	16190	16073	7197	3528	3669	25066	12662	12404
makowski	46221	23068	23153	12427	5902	6525	33794	17166	16628
miński	143427	70071	73356	63516	30205	33311	79911	39866	40045
mławski	72758	35620	37138	29480	13907	15573	43278	21713	21565
nowodworski	76294	37091	39203	38317	18419	19898	37977	18672	19305
ostrolęcki	84246	42722	41524	2974	1469	1505	81272	41253	40019
ostrowski	74756	36988	37768	24413	11679	12734	50343	25309	25034
otwocki	118665	56838	61827	73722	34716	39006	44943	22122	22821
piaseczyński	154080	73823	80257	72278	34089	38189	81802	39734	42068
płocki	107079	53162	53917	9726	4681	5045	97353	48481	48872
płoński	87199	42853	44346	27065	12768	14297	60134	30085	30049
pruszkowski	148619	70316	78303	91184	42640	48544	57435	27676	29759
przasnyski	52676	26202	26474	19626	9451	10175	33050	16751	16299
przysuski	43327	21425	21902	6187	2994	3193	37140	18431	18709
pułtowski	51019	25171	25848	19131	9079	10052	31888	16092	15796
radomski	146481	72926	73555	28656	13807	14849	117825	59119	58706
siedlecki	80549	40574	39975	1843	895	948	78706	39679	39027
sierpecki	53371	26049	27322	18671	8818	9853	34700	17231	17469
sochaczewski	83703	40545	43158	37665	17848	19817	46038	22697	23341
sokołowski	56168	27766	28402	20550	9863	10687	35618	17903	17715
szydlowiecki	40016	19760	20256	11994	5852	6142	28022	13908	14114
warszawski zachodni	104021	50209	53812	37156	17621	19535	66865	32588	34277
węgrowski	67313	33542	33771	19086	9253	9833	48227	24289	23938
wołomiński	210307	101425	108882	141231	67022	74209	69076	34403	34673
wyszkowski	72103	35575	36528	27087	13087	14000	45016	22488	22528
zwoleński	36922	18421	18501	8054	3879	4175	28868	14542	14326
żuromiński	39748	19616	20132	10671	5158	5513	29077	14458	14619
żyrardowski	75136	35823	39313	47403	22093	25310	27733	13730	14003

TABL. 7. LUDNOŚĆ WEDŁUG PŁCI I POWIATÓW (LAU 1) W 2008 R. (cd.)

POPULATION BY SEX AND POWIATS (LAU 1) IN 2008 (cont.)

Stan w dniu 31 XII

As of December 31

Województwa Voivodships Powiaty Powiats	Ogółem Total	Mężczyźni Males	Kobiety Females	Miasta Urban areas			Wieś Rural areas		
				razem total	mężczyźni males	kobiety females	razem total	mężczyźni males	kobiety females
MAZOWIECKIE (dok.)									
Miasta na prawach powiatu:	2191883	1016202	1175681	2191883	1016202	1175681	-	-	-
<i>Cities with powiat status:</i>									
Ostrołęka	53982	25997	27985	53982	25997	27985	-	-	-
Płock	126709	60292	66417	126709	60292	66417	-	-	-
Radom	224226	107005	117221	224226	107005	117221	-	-	-
Siedlce	77185	36623	40562	77185	36623	40562	-	-	-
M. st. Warszawa	1709781	786285	923496	1709781	786285	923496	-	-	-
OPOLSKIE	1033040	499058	533982	541597	257748	283849	491443	241310	250133
Powiaty: Powiats:	906837	440142	466695	415394	198832	216562	491443	241310	250133
brzeski	92104	44703	47401	52179	24738	27441	39925	19965	19960
głubczycki	49580	24269	25311	22692	10825	11867	26888	13444	13444
kędzierzyńsko-kozielski	100870	48719	52151	64960	31252	33708	35910	17467	18443
kluczborski	68990	33612	35378	35121	16863	18258	33869	16749	17120
krakowicki	66805	32432	34373	36822	17999	18823	29983	14433	15550
namysłowski	43781	21393	22388	16280	7811	8469	27501	13582	13919
nyski	144284	69821	74463	76471	36265	40206	67813	33556	34257
oleski	67419	32890	34529	24780	11952	12828	42639	20938	21701
opolski	134616	65467	69149	19284	9305	9979	115332	56162	59170
prudnicki	59032	28257	30775	31161	14662	16499	27871	13595	14276
strzelecki	79356	38579	40777	35644	17160	18484	43712	21419	22293
Miasto na prawach powiatu:	126203	58916	67287	126203	58916	67287	-	-	-
<i>City with powiat status:</i>									
Opole	126203	58916	67287	126203	58916	67287	-	-	-
PODKARPACKIE	2099495	1026117	1073378	859465	410664	448801	1240030	615453	624577
Powiaty: Powiats:	1765205	868102	897103	525175	252649	272526	1240030	615453	624577
bieszczadzki	22015	10924	11091	9398	4552	4846	12617	6372	6245
brzozowski	65205	32177	33028	7691	3710	3981	57514	28467	29047
dębicki	132924	65566	67358	51229	24774	26455	81695	40792	40903
jarosławski	121660	58952	62708	45615	21328	24287	76045	37624	38421
jasielski	114657	56086	58571	37249	17759	19490	77408	38327	39081
kolbuszowski	61441	30609	30832	9207	4473	4734	52234	26136	26098
krośnieński	110607	54201	56406	13135	6257	6878	97472	47944	49528
leski	26530	13249	13281	5700	2749	2951	20830	10500	10330
leżajski	69018	34015	35003	20334	9701	10633	48684	24314	24370
lubaczowski	56828	28356	28472	19524	9530	9994	37304	18826	18478
łańcucki	78139	38019	40120	18025	8532	9493	60114	29487	30627
mielecki	133637	65710	67927	63975	30874	33101	69662	34836	34826
niżański	67019	33233	33786	23868	11691	12177	43151	21542	21609
przemyski	71177	35614	35563	-	-	-	71177	35614	35563
przeworski	78576	38542	40034	21100	10113	10987	57476	28429	29047
ropczycko-sędziszowski	71470	35243	36227	22244	10892	11352	49226	24351	24875
rzeszowski	165808	81475	84333	26792	13036	13756	139016	68439	70577
sanocki	94882	46405	48477	44254	21183	23071	50628	25222	25406
stałowowolski	108162	52794	55368	64353	31113	33240	43809	21681	22128
strzyżowski	61864	30556	31308	8739	4210	4529	53125	26346	26779
tarnobrzeski	53586	26376	27210	12743	6172	6571	40843	20204	20639
Miasta na prawach powiatu:	334290	158015	176275	334290	158015	176275	-	-	-
<i>Cities with powiat status:</i>									
Krosno	47534	22483	25051	47534	22483	25051	-	-	-
Przemyśl	66488	31099	35389	66488	31099	35389	-	-	-
Rzeszów	170653	80619	90034	170653	80619	90034	-	-	-
Tarnobrzeg	49615	23814	25801	49615	23814	25801	-	-	-

TABL. 7. LUDNOŚĆ WEDŁUG PŁCI I POWIATÓW (LAU 1) W 2008 R. (cd.)

POPULATION BY SEX AND POWIATS (LAU 1) IN 2008 (cont.)

Stan w dniu 31 XII

As of December 31

Województwa <i>Voivodships</i> Powiaty <i>Powiats</i>	Ogółem <i>Total</i>	Mężczyźni <i>Males</i>	Kobiety <i>Females</i>	Miasta <i>Urban areas</i>			Wieś <i>Rural areas</i>		
				razem <i>total</i>	mężczyźni <i>males</i>	kobiety <i>females</i>	razem <i>total</i>	mężczyźni <i>males</i>	kobiety <i>females</i>
PODLASKIE	1191470	580313	611157	710073	337316	372757	481397	242997	238400
Powiaty: <i>Powiats</i>:	764459	379073	385386	283062	136076	146986	481397	242997	238400
augustowski	58872	28832	30040	32856	15482	17374	26016	13350	12666
białostocki	138852	68420	70432	50597	24536	26061	88255	43884	44371
bielski	58922	29069	29853	30315	14636	15679	28607	14433	14174
grajewski	49506	24556	24950	27593	13394	14199	21913	11162	10751
hajnowski	46787	22740	24047	23119	10942	12177	23668	11798	11870
kolneński	39244	19681	19563	13009	6349	6660	26235	13332	12903
łomżyński	50840	25700	25140	3978	1959	2019	46862	23741	23121
moniecki	42571	21305	21266	15160	7297	7863	27411	14008	13403
sejneński	21120	10526	10594	5800	2770	3030	15320	7756	7564
siemiatycki	47617	23438	24179	17024	8130	8894	30593	15308	15285
sokółski	71031	35077	35954	26917	12930	13987	44114	22147	21967
suwalski	35144	17952	17192	-	-	-	35144	17952	17192
wysokomazowiecki	59413	29769	29644	14180	6832	7348	45233	22937	22296
zambrowski	44540	22008	22532	22514	10819	11695	22026	11189	10837
Miasta na prawach powiatu:	427011	201240	225771	427011	201240	225771	-	-	-
<i>Cities with powiat status:</i>									
Białystok	294153	137455	156698	294153	137455	156698	-	-	-
Łomża	63304	30482	32822	63304	30482	32822	-	-	-
Suwałki	69554	33303	36251	69554	33303	36251	-	-	-
POMORSKIE	2219512	1078199	1141313	1475104	703437	771667	744408	374762	369646
Powiaty: <i>Powiats</i>:	1378522	680434	698088	634114	305672	328442	744408	374762	369646
bytowski	75813	37659	38154	27617	13329	14288	48196	24330	23866
chojnicki	92934	45661	47273	54307	26179	28128	38627	19482	19145
człuchowski	56782	27882	28900	25716	12380	13336	31066	15502	15564
gdański	90907	44733	46174	25626	12215	13411	65281	32518	32763
kartuski	114083	57014	57069	21446	10319	11127	92637	46695	45942
kościerski	67774	33724	34050	22976	11108	11868	44798	22616	22182
kwidzyński	81433	40235	41198	46607	22527	24080	34826	17708	17118
łęborski	63767	31235	32532	38425	18423	20002	25342	12812	12530
malborski	62681	30407	32274	42559	20329	22230	20122	10078	10044
nowodworski	35608	17584	18024	11327	5422	5905	24281	12162	12119
pucki	76310	37857	38453	34003	16570	17433	42307	21287	21020
śląpski	92967	46352	46615	19811	9460	10351	73156	36892	36264
starogardzki	123586	60818	62768	61897	29899	31998	61689	30919	30770
sztumski	41708	20626	21082	15311	7336	7975	26397	13290	13107
tezewski	113196	55286	57910	75219	36213	39006	37977	19073	18904
wejherowski	188973	93361	95612	111267	53963	57304	77706	39398	38308
Miasta na prawach powiatu:	840990	397765	443225	840990	397765	443225	-	-	-
<i>Cities with powiat status:</i>									
Gdańsk	455581	215624	239957	455581	215624	239957	-	-	-
Gdynia	249257	118586	130671	249257	118586	130671	-	-	-
Ślupsk	97331	45677	51654	97331	45677	51654	-	-	-
Sopot	38821	17878	20943	38821	17878	20943	-	-	-

TABL. 7. LUDNOŚĆ WEDŁUG PŁCI I POWIATÓW (LAU 1) W 2008 R. (cd.)

POPULATION BY SEX AND POWIATS (LAU 1) IN 2008 (cont.)

Stan w dniu 31 XII

As of December 31

Województwa <i>Voivodships</i> Powiaty <i>Powiats</i>	Ogółem <i>Total</i>	Mężczyźni <i>Males</i>	Kobiety <i>Females</i>	Miasta <i>Urban areas</i>			Wieś <i>Rural areas</i>		
				razem <i>total</i>	mężczyźni <i>males</i>	kobiety <i>females</i>	razem <i>total</i>	mężczyźni <i>males</i>	kobiety <i>females</i>
ŚLĄSKIE	4645665	2239899	2405766	3635059	1744259	1890800	1010606	495640	514966
Powiaty: <i>Powiats:</i>	1963252	952754	1010498	952646	457114	495532	1010606	495640	514966
będziński	151078	71788	79290	114200	54112	60088	36878	17676	19202
bielski	153987	74800	79187	43524	20891	22633	110463	53909	56554
bieruńsko-lędziański	56456	27754	28702	43816	21603	22213	12640	6151	6489
cieszyński	172027	82719	89308	80192	37799	42393	91835	44920	46915
częstochowski	134037	65651	68386	16213	7711	8502	117824	57940	59884
gliwicki	114033	55212	58821	63594	30694	32900	50439	24518	25921
kłobucki	84867	41736	43131	17627	8464	9163	67240	33272	33968
lubliniecki	76265	37437	38828	28379	13869	14510	47886	23568	24318
mikołowski	92098	44802	47296	79775	38704	41071	12323	6098	6225
myszkowski	71563	34517	37046	39819	19004	20815	31744	15513	16231
pszczyński	105631	51715	53916	25507	12174	13333	80124	39541	40583
raciborski	110591	53163	57428	64342	30741	33601	46249	22422	23827
rybnicki	74215	36531	37684	28301	13867	14434	45914	22664	23250
tarnogórski	137522	66779	70743	94057	45352	48705	43465	21427	22038
wodzisławski	155566	75355	80211	102667	49374	53293	52899	25981	26918
zawierciański	122962	59370	63592	78501	37308	41193	44461	22062	22399
żywiecki	150354	73425	76929	32132	15447	16685	118222	57978	60244
Miasta na prawach powiatu:	2682413	1287145	1395268	2682413	1287145	1395268	-	-	-
<i>Cities with powiat status:</i>									
Bielsko-Biała	175677	82803	92874	175677	82803	92874	-	-	-
Bytom	183829	88758	95071	183829	88758	95071	-	-	-
Chorzów	113314	53978	59336	113314	53978	59336	-	-	-
Częstochowa	240612	113105	127507	240612	113105	127507	-	-	-
Dąbrowa Górnicza	128315	61797	66518	128315	61797	66518	-	-	-
Gliwice	196669	94718	101951	196669	94718	101951	-	-	-
Jastrzębie Zdrój	93554	46055	47499	93554	46055	47499	-	-	-
Jaworzno	95228	46136	49092	95228	46136	49092	-	-	-
Katowice	309621	146340	163281	309621	146340	163281	-	-	-
Mysłowice	74998	36453	38545	74998	36453	38545	-	-	-
Piekary Śląskie	58832	28270	30562	58832	28270	30562	-	-	-
Ruda Śląska	143930	70079	73851	143930	70079	73851	-	-	-
Rybnik	141177	69077	72100	141177	69077	72100	-	-	-
Siemianowice Śląskie	71118	34076	37042	71118	34076	37042	-	-	-
Sosnowiec	221259	104983	116276	221259	104983	116276	-	-	-
Świętochłowice	54360	26195	28165	54360	26195	28165	-	-	-
Tychy	129475	62652	66823	129475	62652	66823	-	-	-
Zabrze	188401	91006	97395	188401	91006	97395	-	-	-
Żory	62044	30664	31380	62044	30664	31380	-	-	-
ŚWIĘTOKRZYSKIE	1272784	619713	653071	576232	273846	302386	696552	345867	350685
Powiaty: <i>Powiats:</i>	1067690	522756	544934	371138	176889	194249	696552	345867	350685
buski	73335	35775	37560	17024	7873	9151	56311	27902	28409
jędrzejowski	88944	43975	44969	27021	13114	13907	61923	30861	31062
kazimierski	35297	17310	17987	6987	3318	3669	28310	13992	14318
kielecki	200623	99779	100844	13339	6517	6822	187284	93262	94022
konecki	83371	40952	42419	26274	12593	13681	57097	28359	28738
opatowski	55740	27395	28345	11460	5418	6042	44280	21977	22303
ostrowiecki	115078	55145	59933	79095	37497	41598	35983	17648	18335
pińczowski	41579	20509	21070	12640	6152	6488	28939	14357	14582
sandomierski	80936	39234	41702	29007	13574	15433	51929	25660	26269
skarżyski	78814	37777	41037	56948	27024	29924	21866	10753	11113
starachowicki	93635	45247	48388	55063	26193	28870	38572	19054	19518
staszowski	73498	36411	37087	25595	12503	13092	47903	23908	23995
włoszczowski	46840	23247	23593	10685	5113	5572	36155	18134	18021

TABL. 7. LUDNOŚĆ WEDŁUG PŁCI I POWIATÓW (LAU 1) W 2008 R. (cd.)

POPULATION BY SEX AND POWIATS (LAU 1) IN 2008 (cont.)

Stan w dniu 31 XII

As of December 31

Województwa <i>Voivodships</i> Powiaty <i>Powiats</i>	Ogółem <i>Total</i>	Mężczyźni <i>Males</i>	Kobiety <i>Females</i>	Miasta <i>Urban areas</i>			Wieś <i>Rural areas</i>		
				razem <i>total</i>	mężczyźni <i>males</i>	kobiety <i>females</i>	razem <i>total</i>	mężczyźni <i>males</i>	kobiety <i>females</i>
ŚWIĘTOKRZYSKIE (dok.)									
Miasto na prawach powiatu:	205094	96957	108137	205094	96957	108137	-	-	-
<i>City with powiat status:</i>									
Kielce	205094	96957	108137	205094	96957	108137	-	-	-
WARMIŃSKO- -MAZURSKIE	1427073	695352	731721	854979	406517	448462	572094	288835	283259
Powiaty: <i>Powiats:</i>	1124492	553162	571330	552398	264327	288071	572094	288835	283259
bartoszycki	60427	29385	31042	33918	16052	17866	26509	13333	13176
braniewski	43168	21407	21761	23042	11110	11932	20126	10297	9829
działdowski	65150	31902	33248	29100	13931	15169	36050	17971	18079
elbląski	56410	28013	28397	16623	8016	8607	39787	19997	19790
elcki	85857	41969	43888	57129	27306	29823	28728	14663	14065
giżycki	56652	27643	29009	32489	15499	16990	24163	12144	12019
gołdapski	26441	12992	13449	13275	6447	6828	13166	6545	6621
iławski	90312	44350	45962	51810	24901	26909	38502	19449	19053
kętrzyński	65327	31930	33397	37449	17853	19596	27878	14077	13801
lidzbarski	42602	20931	21671	25544	12168	13376	17058	8763	8295
mragowski	50184	24503	25681	25506	12193	13313	24678	12310	12368
nidzicki	33605	16663	16942	14603	6988	7615	19002	9675	9327
nowomiejski	43673	21622	22051	11063	5246	5817	32610	16376	16234
olecki	34194	16895	17299	16110	7691	8419	18084	9204	8880
olsztyński	115822	57141	58681	39095	18567	20528	76727	38574	38153
ostródzki	104658	51198	53460	52271	24729	27542	52387	26469	25918
piski	57306	28632	28674	33983	16580	17403	23323	12052	11271
szczycieński	69309	34272	35037	27847	13313	14534	41462	20959	20503
węgorzewski	23395	11714	11681	11541	5737	5804	11854	5977	5877
Miasta na prawach powiatu:	302581	142190	160391	302581	142190	160391	-	-	-
<i>Cities with powiat status:</i>									
Elbląg	126439	60500	65939	126439	60500	65939	-	-	-
Olsztyn	176142	81690	94452	176142	81690	94452	-	-	-
WIELKOPOLSKIE	3397617	1647736	1749881	1914841	909026	1005815	1482776	738710	744066
Powiaty: <i>Powiats:</i>	2589242	1269755	1319487	1106466	531045	575421	1482776	738710	744066
chodzieski	47367	23257	24110	26856	12796	14060	20511	10461	10050
czarnkowsko-trzcianecki	86737	42860	43877	40469	19434	21035	46268	23426	22842
gnieźnieński	141266	69087	72179	90609	43688	46921	50657	25399	25258
gostyński	75919	37453	38466	32005	15513	16492	43914	21940	21974
grodziski	49762	24738	25024	18894	9199	9695	30868	15539	15329
jarociński	70739	34491	36248	28034	13443	14591	42705	21048	21657
kaliski	80821	39709	41112	1562	744	818	79259	38965	40294
kępiński	55876	27591	28285	14812	7025	7787	41064	20566	20498
kolski	88395	43060	45335	33607	15790	17817	54788	27270	27518
koniński	125405	61992	63413	17719	8586	9133	107686	53406	54280
kościański	78084	38090	39994	36364	17320	19044	41720	20770	20950
krotoszyński	77222	37830	39392	46505	22478	24027	30717	15352	15365
leszczyński	51146	25387	25759	4726	2315	2411	46420	23072	23348
międzychodzki	36573	18012	18561	16986	8200	8786	19587	9812	9775
nowotomyski	72479	35317	37162	34332	16467	17865	38147	18850	19297
obornicki	56779	28035	28744	28905	14062	14843	27874	13973	13901

TABL. 7. LUDNOŚĆ WEDŁUG PŁCI I POWIATÓW (LAU 1) W 2008 R. (dok.)

POPULATION BY SEX AND POWIATS (LAU 1) IN 2008 (cont.)

Stan w dniu 31 XII

As of December 31

Województwa <i>Voivodships</i> Powiaty <i>Powiats</i>	Ogółem <i>Total</i>	Mężczyźni <i>Males</i>	Kobiety <i>Females</i>	Miasta <i>Urban areas</i>			Wieś <i>Rural areas</i>		
				razem <i>total</i>	mężczyźni <i>males</i>	kobiety <i>females</i>	razem <i>total</i>	mężczyźni <i>males</i>	kobiety <i>females</i>
WIELKOPOLSKIE (dok.)									
ostrowski	158849	77418	81431	84382	40277	44105	74467	37141	37326
ostrzeszowski	54780	26993	27787	18185	8677	9508	36595	18316	18279
pilski	137591	66972	70619	89713	42963	46750	47878	24009	23869
pleszewski	62307	30825	31482	17670	8457	9213	44637	22368	22269
poznański	311390	151682	159708	127009	61066	65943	184381	90616	93765
rawicki	59711	29329	30382	29140	13935	15205	30571	15394	15177
śłupecki	58544	29068	29476	16992	8213	8779	41552	20855	20697
szamotulski	86882	42407	44475	42195	20198	21997	44687	22209	22478
średzki	55120	27035	28085	21825	10497	11328	33295	16538	16757
śremski	59041	28921	30120	34178	16435	17743	24863	12486	12377
turecki	83633	40818	42815	33654	16012	17642	49979	24806	25173
wągrowiecki	68149	33697	34452	32237	15605	16632	35912	18092	17820
wolsztyński	55426	27353	28073	13461	6370	7091	41965	20983	20982
wrzesiński	74583	36329	38254	39138	18792	20346	35445	17537	17908
złotowski	68666	33999	34667	34302	16488	17814	34364	17511	16853
Miasta na prawach powiatu:	808375	377981	430394	808375	377981	430394	-	-	-
<i>Cities with powiat status:</i>									
Kalisz	107140	49953	57187	107140	49953	57187	-	-	-
Konin	79829	38021	41808	79829	38021	41808	-	-	-
Leszno	64142	30481	33661	64142	30481	33661	-	-	-
Poznań	557264	259526	297738	557264	259526	297738	-	-	-
ZACHODNIO-									
-POMORSKIE	1692957	821437	871520	1164058	556029	608029	528899	265408	263491
Powiaty: Powiats:	1138041	557736	580305	609142	292328	316814	528899	265408	263491
białogardzki	48297	23610	24687	30183	14421	15762	18114	9189	8925
choszczeński	49779	24718	25061	23908	11625	12283	25871	13093	12778
drawski	57523	28104	29419	35605	16904	18701	21918	11200	10718
goleniowski	79588	39029	40559	42335	20344	21991	37253	18685	18568
gryficki	60655	29807	30848	30891	14930	15961	29764	14877	14887
gryfiński	83093	41159	41934	37746	18379	19367	45347	22780	22567
kamieński	47820	23365	24455	25274	12091	13183	22546	11274	11272
kołobrzeski	76772	36833	39939	44925	21099	23826	31847	15734	16113
koszaliński	64681	32128	32553	13921	6806	7115	50760	25322	25438
łobeski	38162	18740	19422	20055	9635	10420	18107	9105	9002
myśliborski	67210	33100	34110	39756	19251	20505	27454	13849	13605
policki	67937	33438	34499	35428	17377	18051	32509	16061	16448
pyrzycki	40002	19862	20140	16909	8164	8745	23093	11698	11395
ślawieński	57390	28112	29278	27234	13044	14190	30156	15068	15088
stargardzki	119248	58234	61014	79161	38106	41055	40087	20128	19959
szczecinecki	77004	37308	39696	48788	23022	25766	28216	14286	13930
świdwiński	48571	23848	24723	24115	11454	12661	24456	12394	12062
walecki	54309	26341	27968	32908	15676	17232	21401	10665	10736
Miasta na prawach powiatu:	554916	263701	291215	554916	263701	291215	-	-	-
<i>Cities with powiat status:</i>									
Koszalin	107146	50876	56270	107146	50876	56270	-	-	-
Szczecin	406941	193055	213886	406941	193055	213886	-	-	-
Świnoujście	40829	19770	21059	40829	19770	21059	-	-	-

TABL. 8. LUDNOŚĆ WEDŁUG PŁCI, WOJEWÓDZTW (NTS 2), POWIATÓW (LAU 1) I GMIN (LAU 2) W 2008 R.
POPULATION BY SEX, VOIVODSHIPS (NTS 2), POWIATS (LAU 1) AND GMINAS (LAU 2) IN 2008

Stan w dniu 31 XII
As of December 31

Wyszczególnienie Specification	Ogółem Total	Mężczyźni Males	Kobiety Females	Miasta Urban areas			Wieś Rural areas		
				razem total	mężczyźni males	kobiety females	razem total	mężczyźni males	kobiety females
WOJ. DOLNOŚLĄSKIE	2877059	1378316	1498743	2027745	957129	1070616	849314	421187	428127
Powiat bolesławiecki	88848	42974	45874	44288	20797	23491	44560	22177	22383
m. Bolesławiec	40258	18853	21405	40258	18853	21405	-	-	-
gm.w. Bolesławiec	12945	6416	6529	-	-	-	12945	6416	6529
gm.w. Gromadka	5501	2768	2733	-	-	-	5501	2768	2733
gm. m-w. Nowogrodziec	14834	7280	7554	4030	1944	2086	10804	5336	5468
gm.w. Osiecznica	7291	3647	3644	-	-	-	7291	3647	3644
gm.w. Warta Bolesławiecka	8019	4010	4009	-	-	-	8019	4010	4009
Powiat dzierzoniowski	103880	48946	54934	84511	39456	45055	19369	9490	9879
m. Bielawa	31023	14368	16655	31023	14368	16655	-	-	-
m. Dzierżoniów	34263	15884	18379	34263	15884	18379	-	-	-
m. Pieszyce	9379	4461	4918	9379	4461	4918	-	-	-
m. Piława Górna	6736	3265	3471	6736	3265	3471	-	-	-
gm.w. Dzierżoniów	9257	4581	4676	-	-	-	9257	4581	4676
gm.w. Łagiewniki	7310	3544	3766	-	-	-	7310	3544	3766
gm. m-w. Niemcza	5912	2843	3069	3110	1478	1632	2802	1365	1437
Powiat głogowski	87588	42505	45083	68016	32761	35255	19572	9744	9828
m. Głogów	68016	32761	35255	68016	32761	35255	-	-	-
gm.w. Głogów	5859	2914	2945	-	-	-	5859	2914	2945
gm.w. Jerzmanowa	3727	1782	1945	-	-	-	3727	1782	1945
gm.w. Kotła	4141	2054	2087	-	-	-	4141	2054	2087
gm.w. Pęcław	2326	1190	1136	-	-	-	2326	1190	1136
gm.w. Żukowice	3519	1804	1715	-	-	-	3519	1804	1715
Powiat górowski	36410	17983	18427	15198	7357	7841	21212	10626	10586
gm. m-w. Góra	20761	10168	10593	12409	5939	6470	8352	4229	4123
gm.w. Jemielno	3119	1525	1594	-	-	-	3119	1525	1594
gm.w. Niechlów	5112	2569	2543	-	-	-	5112	2569	2543
gm. m-w. Wąsosz	7418	3721	3697	2789	1418	1371	4629	2303	2326
Powiat jaworski	51761	25329	26432	29396	14116	15280	22365	11213	11152
m. Jawor	24070	11546	12524	24070	11546	12524	-	-	-
gm. m-w. Bolków	10980	5429	5551	5326	2570	2756	5654	2859	2795
gm.w. Męcinka	4804	2398	2406	-	-	-	4804	2398	2406
gm.w. Mściwojów	4017	1968	2049	-	-	-	4017	1968	2049
gm.w. Paszowice	3851	1950	1901	-	-	-	3851	1950	1901
gm.w. Wądroże Wielkie	4039	2038	2001	-	-	-	4039	2038	2001
Powiat jeleniogórski	63757	30461	33296	30049	14073	15976	33708	16388	17320
m. Karpacz	5004	2318	2686	5004	2318	2686	-	-	-
m. Kowary	11579	5390	6189	11579	5390	6189	-	-	-
m. Piechowice	6496	3090	3406	6496	3090	3406	-	-	-
m. Szklarska Poręba	6970	3275	3695	6970	3275	3695	-	-	-
gm.w. Janowice Wielkie	4074	2017	2057	-	-	-	4074	2017	2057
gm.w. Jeżów Sudecki	6544	3171	3373	-	-	-	6544	3171	3373
gm.w. Mysłakowice	10058	4870	5188	-	-	-	10058	4870	5188
gm.w. Podgórzyn	7783	3759	4024	-	-	-	7783	3759	4024
gm.w. Stara Kamienica	5249	2571	2678	-	-	-	5249	2571	2678
Powiat kamiennogórski	45723	22151	23572	27216	12908	14308	18507	9243	9264
m. Kamienna Góra	20865	9866	10999	20865	9866	10999	-	-	-
gm.w. Kamienna Góra	8770	4379	4391	-	-	-	8770	4379	4391
gm. m-w. Lubawka	11467	5611	5856	6351	3042	3309	5116	2569	2547
gm.w. Marciszów	4621	2295	2326	-	-	-	4621	2295	2326

TABL. 8. LUDNOŚĆ WEDŁUG PŁCI, WOJEWÓDZTW (NTS 2), POWIATÓW (LAU 1) I GMIN (LAU 2) W 2008 R. (cd.)
POPULATION BY SEX, VOIVODSHIPS (NTS 2), POWIATS (LAU 1) AND GMINAS (LAU 2) IN 2008 (cont.)

Stan w dniu 31 XII
As of December 31

Wyszczególnienie Specification	Ogółem Total	Mężczyźni Males	Kobiety Females	Miasta Urban areas			Wieś Rural areas		
				razem total	mężczyźni males	kobiety females	razem total	mężczyźni males	kobiety females
WOJ. DOLNOŚLĄSKIE (cd.)									
Powiat kłodzki	164434	78654	85780	106892	50236	56656	57542	28418	29124
m. Duszniki-Zdrój	4975	2295	2680	4975	2295	2680	-	-	-
m. Kłodzko	28034	13059	14975	28034	13059	14975	-	-	-
m. Kudowa-Zdrój	10137	4754	5383	10137	4754	5383	-	-	-
m. Nowa Ruda	23812	11368	12444	23812	11368	12444	-	-	-
m. Polanica-Zdrój	6891	3122	3769	6891	3122	3769	-	-	-
gm. m-w. Bystrzyca Kłodzka	19451	9400	10051	10467	4916	5551	8984	4484	4500
gm.w. Kłodzko	16894	8271	8623	-	-	-	16894	8271	8623
gm. m-w. Łądek-Zdrój	8592	4018	4574	6014	2746	3268	2578	1272	1306
gm.w. Lewin Kłodzki	1804	834	970	-	-	-	1804	834	970
gm. m-w. Międzyzylesie	7405	3670	3735	2748	1341	1407	4657	2329	2328
gm.w. Nowa Ruda	11978	5863	6115	-	-	-	11978	5863	6115
gm. m-w. Radków	9244	4604	4640	2438	1152	1286	6806	3452	3354
gm. m-w. Stronie Śląskie	7903	3782	4121	6161	2925	3236	1742	857	885
gm. m-w. Szczytina	7314	3614	3700	5215	2558	2657	2099	1056	1043
Powiat legnicki	53440	25953	27487	18139	8651	9488	35301	17302	17999
m. Chojnów	14413	6845	7568	14413	6845	7568	-	-	-
gm.w. Chojnów	9367	4701	4666	-	-	-	9367	4701	4666
gm.w. Krotoszyce	2866	1401	1465	-	-	-	2866	1401	1465
gm.w. Kunice	5379	2632	2747	-	-	-	5379	2632	2747
gm.w. Legnickie Pole	4983	2265	2718	-	-	-	4983	2265	2718
gm.w. Miłkowice	6099	2971	3128	-	-	-	6099	2971	3128
gm. m-w. Prochowice	7616	3764	3852	3726	1806	1920	3890	1958	1932
gm.w. Ruja	2717	1374	1343	-	-	-	2717	1374	1343
Powiat lubański	56427	27154	29273	35619	16898	18721	20808	10256	10552
m. Lubań	21740	10306	11434	21740	10306	11434	-	-	-
m. Świeradów-Zdrój	4492	2041	2451	4492	2041	2451	-	-	-
gm. m-w. Leśna	10637	5216	5421	4648	2257	2391	5989	2959	3030
gm.w. Lubań	6547	3216	3331	-	-	-	6547	3216	3331
gm. m-w. Olszyna	6742	3292	3450	4739	2294	2445	2003	998	1005
gm.w. Platerówka	1702	851	851	-	-	-	1702	851	851
gm.w. Siekierczyn	4567	2232	2335	-	-	-	4567	2232	2335
Powiat lubiński	105248	51001	54247	81090	38903	42187	24158	12098	12060
m. Lubin	75225	36051	39174	75225	36051	39174	-	-	-
gm.w. Lubin	12268	6141	6127	-	-	-	12268	6141	6127
gm.w. Rudna	7266	3621	3645	-	-	-	7266	3621	3645
gm. m-w. Ścinawa	10489	5188	5301	5865	2852	3013	4624	2336	2288
Powiat lwówecki	47516	23086	24430	24235	11487	12748	23281	11599	11682
gm. m-w. Gryfów Śląski	10077	4837	5240	6943	3279	3664	3134	1558	1576
gm. m-w. Lubomierz	5996	2986	3010	1833	907	926	4163	2079	2084
gm. m-w. Lwówek Śląski	17915	8712	9203	9434	4492	4942	8481	4220	4261
gm. m-w. Mirsk	8965	4277	4688	4139	1909	2230	4826	2368	2458
gm. m-w. Wleń	4563	2274	2289	1886	900	986	2677	1374	1303
Powiat milicki	36869	18264	18605	11898	5739	6159	24971	12525	12446
gm.w. Cieszków	4628	2259	2369	-	-	-	4628	2259	2369
gm.w. Krośnice	8005	4024	3981	-	-	-	8005	4024	3981
gm. m-w. Milicz	24236	11981	12255	11898	5739	6159	12338	6242	6096
Powiat oleśnicki	103782	50678	53104	61860	29604	32256	41922	21074	20848
m. Oleśnica	36947	17617	19330	36947	17617	19330	-	-	-
gm. m-w. Bierutów	10120	4912	5208	5065	2406	2659	5055	2506	2549
gm.w. Dobroszyce	6101	3014	3087	-	-	-	6101	3014	3087
gm.w. Dziadowa Kłoda	4615	2300	2315	-	-	-	4615	2300	2315
gm. m-w. Międzybórz	5058	2489	2569	2358	1144	1214	2700	1345	1355

TABL. 8. LUDNOŚĆ WEDŁUG PŁCI, WOJEWÓDZTW (NTS 2), POWIATÓW (LAU 1) I GMIN (LAU 2) W 2008 R. (cd.)
POPULATION BY SEX, VOIVODSHIPS (NTS 2), POWIATS (LAU 1) AND GMINAS (LAU 2) IN 2008 (cont.)

Stan w dniu 31 XII
As of December 31

Wyszczególnienie Specification	Ogółem Total	Mężczyźni Males	Kobiety Females	Miasta Urban areas			Wieś Rural areas		
				razem total	mężczyźni males	kobiety females	razem total	mężczyźni males	kobiety females
WOJ. DOLNOŚLĄSKIE (cd.)									
Powiat oleśnicki (dok.)									
gm.w. Oleśnica	11642	5948	5694	-	-	-	11642	5948	5694
gm. m-w. Syców	16364	7958	8406	10632	5090	5542	5732	2868	2864
gm. m-w. Twardogóra	12935	6440	6495	6858	3347	3511	6077	3093	2984
Powiat olawski	71908	35093	36815	46186	22423	23763	25722	12670	13052
m. Olawa	30846	14850	15996	30846	14850	15996	-	-	-
gm.w. Domaniów	5311	2632	2679	-	-	-	5311	2632	2679
gm. m-w. Jelcz-Laskowice	21876	10823	11053	15340	7573	7767	6536	3250	3286
gm.w. Olawa	13875	6788	7087	-	-	-	13875	6788	7087
Powiat polkowicki	61447	30347	31100	36806	17979	18827	24641	12368	12273
gm. m-w. Chocianów	12800	6334	6466	8179	3993	4186	4621	2341	2280
gm.w. Gaworzycze	3897	1945	1952	-	-	-	3897	1945	1952
gm.w. Grębocice	5304	2685	2619	-	-	-	5304	2685	2619
gm. m-w. Polkowice	26127	12810	13317	22170	10844	11326	3957	1966	1991
gm. m-w. Przemków	8758	4283	4475	6457	3142	3315	2301	1141	1160
gm.w. Radwanice	4561	2290	2271	-	-	-	4561	2290	2271
Powiat strzeliński	43984	21604	22380	14501	6884	7617	29483	14720	14763
gm.w. Borów	5194	2565	2629	-	-	-	5194	2565	2629
gm.w. Kondratowice	4561	2260	2301	-	-	-	4561	2260	2301
gm.w. Przeworno	5164	2608	2556	-	-	-	5164	2608	2556
gm. m-w. Strzelin	21628	10499	11129	12165	5771	6394	9463	4728	4735
gm. m-w. Wiązów	7437	3672	3765	2336	1113	1223	5101	2559	2542
Powiat średzki	49828	24440	25388	8912	4197	4715	40916	20243	20673
gm.w. Kostomłoty	6905	3484	3421	-	-	-	6905	3484	3421
gm.w. Malczyce	5951	2903	3048	-	-	-	5951	2903	3048
gm.w. Miękinia	12147	5968	6179	-	-	-	12147	5968	6179
gm. m-w. Środa Śląska	19248	9312	9936	8912	4197	4715	10336	5115	5221
gm.w. Udanin	5577	2773	2804	-	-	-	5577	2773	2804
Powiat świdnicki	159396	76417	82979	111460	52744	58716	47936	23673	24263
m. Świdnica	59863	28283	31580	59863	28283	31580	-	-	-
m. Świebodzice	22816	10744	12072	22816	10744	12072	-	-	-
gm.w. Dobromierz	5411	2683	2728	-	-	-	5411	2683	2728
gm. m-w. Jaworzyna Śląska	10320	4926	5394	5211	2441	2770	5109	2485	2624
gm.w. Marcinowice	6367	3130	3237	-	-	-	6367	3130	3237
gm. m-w. Strzegom	26682	12942	13740	16650	7963	8687	10032	4979	5053
gm.w. Świdnica	15556	7695	7861	-	-	-	15556	7695	7861
gm. m-w. Żarów	12381	6014	6367	6920	3313	3607	5461	2701	2760
Powiat trzebnicki	78703	38530	40173	29615	14052	15563	49088	24478	24610
gm. m-w. Oborniki Śląskie	18325	8958	9367	8475	4037	4438	9850	4921	4929
gm. m-w. Prusice	9200	4626	4574	2244	1096	1148	6956	3530	3426
gm. m-w. Trzebnica	22185	10650	11535	12356	5757	6599	9829	4893	4936
gm.w. Wisznia Mała	8414	4125	4289	-	-	-	8414	4125	4289
gm.w. Zawonia	5550	2813	2737	-	-	-	5550	2813	2737
gm. m-w. Żmigród	15029	7358	7671	6540	3162	3378	8489	4196	4293
Powiat wałbrzyski	180776	85626	95150	160691	75834	84857	20085	9792	10293
m. Boguszów-Gorce	16298	7815	8483	16298	7815	8483	-	-	-
m. Jedlina-Zdrój	5085	2385	2700	5085	2385	2700	-	-	-
m. Szczawno-Zdrój	5586	2618	2968	5586	2618	2968	-	-	-
gm.w. Czarny Bór	4799	2322	2477	-	-	-	4799	2322	2477
gm. m-w. Głuszycza	9201	4388	4813	6855	3225	3630	2346	1163	1183
gm. m-w. Mieroszów	7549	3638	3911	4456	2152	2304	3093	1486	1607
gm.w. Stare Bogaczowice	4155	2033	2122	-	-	-	4155	2033	2122
gm.w. Walim	5692	2788	2904	-	-	-	5692	2788	2904
m. Wałbrzych	122411	57639	64772	122411	57639	64772	-	-	-

TABL. 8. LUDNOŚĆ WEDŁUG PŁCI, WOJEWÓDZTW (NTS 2), POWIATÓW (LAU 1) I GMIN (LAU 2) W 2008 R. (cd.)
POPULATION BY SEX, VOIVODSHIPS (NTS 2), POWIATS (LAU 1) AND GMINAS (LAU 2) IN 2008 (cont.)

Stan w dniu 31 XII
As of December 31

Wyszczególnienie Specification	Ogółem Total	Mężczyźni Males	Kobiety Females	Miasta <i>Urban areas</i>			Wieś <i>Rural areas</i>		
				razem total	mężczyźni males	kobiety females	razem total	mężczyźni males	kobiety females
WOJ. DOLNOŚLĄSKIE (dok.)									
Powiat wołowski	47332	23028	24304	25085	11982	13103	22247	11046	11201
gm. m-w. Brzeg Dolny	16226	7846	8380	12816	6146	6670	3410	1700	1710
gm.w. Wińsko	8593	4245	4348	-	-	-	8593	4245	4348
gm. m-w. Wołów	22513	10937	11576	12269	5836	6433	10244	5101	5143
Powiat wrocławski	108386	53201	55185	16226	7740	8486	92160	45461	46699
gm.w. Czernica	10311	5101	5210	-	-	-	10311	5101	5210
gm.w. Długołęka	22329	11153	11176	-	-	-	22329	11153	11176
gm.w. Jordanów Śląski	3036	1504	1532	-	-	-	3036	1504	1532
gm. m-w. Kąty Wrocławskie	18791	9264	9527	5502	2633	2869	13289	6631	6658
gm.w. Kobierzyce	14791	7188	7603	-	-	-	14791	7188	7603
gm.w. Mietków	3852	1908	1944	-	-	-	3852	1908	1944
gm. m-w. Sobótka	12453	6005	6448	6873	3217	3656	5580	2788	2792
gm. m-w. Święta Katarzyna	14644	7048	7596	3851	1890	1961	10793	5158	5635
gm.w. Żórawina	8179	4030	4149	-	-	-	8179	4030	4149
Powiat ząbkowicki	68732	33140	35592	30938	14495	16443	37794	18645	19149
gm. m-w. Bardo	5491	2625	2866	2758	1299	1459	2733	1326	1407
gm.w. Ciepłowody	3124	1549	1575	-	-	-	3124	1549	1575
gm.w. Kamieniec Ząbkowicki	8708	4226	4482	-	-	-	8708	4226	4482
gm.w. Stoszowice	5512	2703	2809	-	-	-	5512	2703	2809
gm. m-w. Ząbkowice Śląskie	23054	10928	12126	16116	7482	8634	6938	3446	3492
gm. m-w. Ziębice	18118	8853	9265	9154	4344	4810	8964	4509	4455
gm. m-w. Złoty Stok	4725	2256	2469	2910	1370	1540	1815	886	929
Powiat zgorzelecki	93408	45248	48160	64116	30584	33532	29292	14664	14628
m. Zawidów	4364	2066	2298	4364	2066	2298	-	-	-
m. Zgorzelec	32177	15177	17000	32177	15177	17000	-	-	-
gm. m-w. Bogatynia	24942	12184	12758	18780	9047	9733	6162	3137	3025
gm. m-w. Pieńsk	9274	4582	4692	5803	2829	2974	3471	1753	1718
gm.w. Sulików	5933	2974	2959	-	-	-	5933	2974	2959
gm. m-w. Węgliniec	8647	4275	4372	2992	1465	1527	5655	2810	2845
gm.w. Zgorzelec	8071	3990	4081	-	-	-	8071	3990	4081
Powiat zlotoryjski	45447	22085	23362	22773	10811	11962	22674	11274	11400
m. Wojcieszów	3933	1910	2023	3933	1910	2023	-	-	-
m. Złotoryja	16479	7779	8700	16479	7779	8700	-	-	-
gm.w. Pielgrzymka	4670	2332	2338	-	-	-	4670	2332	2338
gm. m-w. Świerzawa	7714	3819	3895	2361	1122	1239	5353	2697	2656
gm.w. Zagrodno	5576	2759	2817	-	-	-	5576	2759	2817
gm.w. Złotoryja	7075	3486	3589	-	-	-	7075	3486	3589
Miasta na prawach powiatu:									
<i>Cities with powiat status:</i>									
Jelenia Góra	85378	39932	45446	85378	39932	45446	-	-	-
Legnica	104489	49463	55026	104489	49463	55026	-	-	-
Wrocław	632162	295023	337139	632162	295023	337139	-	-	-
Wrocław-Fabryczna	196912	92436	104476	196912	92436	104476	-	-	-
Wrocław-Krzyki	165610	76627	88983	165610	76627	88983	-	-	-
Wrocław-Psie Pole	93375	44493	48882	93375	44493	48882	-	-	-
Wrocław-Stare Miasto	54602	24486	30116	54602	24486	30116	-	-	-
Wrocław-Śródmieście	121663	56981	64682	121663	56981	64682	-	-	-

TABL. 8. LUDNOŚĆ WEDŁUG PŁCI, WOJEWÓDZTW (NTS 2), POWIATÓW (LAU 1) I GMIN (LAU 2) W 2008 R. (cd.)
POPULATION BY SEX, VOIVODSHIPS (NTS 2), POWIATS (LAU 1) AND GMINAS (LAU 2) IN 2008 (cont.)

Stan w dniu 31 XII
As of December 31

Wyszczególnienie Specification	Ogółem Total	Mężczyźni Males	Kobiety Females	Miasta Urban areas			Wieś Rural areas		
				razem total	mężczyźni males	kobiety females	razem total	mężczyźni males	kobiety females
WOJ. KUJAWSKO- -POMORSKIE	2067918	997285	1070633	1259462	593400	666062	808456	403885	404571
Powiat aleksandrowski	55373	26708	28665	25154	11648	13506	30219	15060	15159
m. Aleksandrów Kujawski	12278	5807	6471	12278	5807	6471	-	-	-
m. Ciechocinek	10874	4863	6011	10874	4863	6011	-	-	-
m. Nieszawa	2002	978	1024	2002	978	1024	-	-	-
gm.w. Aleksandrów Kujawski	11230	5530	5700	-	-	-	11230	5530	5700
gm.w. Bądkowo	4526	2268	2258	-	-	-	4526	2268	2258
gm.w. Koneck	3376	1723	1653	-	-	-	3376	1723	1653
gm.w. Raciążek	3141	1575	1566	-	-	-	3141	1575	1566
gm.w. Waganiec	4360	2182	2178	-	-	-	4360	2182	2178
gm.w. Zakrzewo	3586	1782	1804	-	-	-	3586	1782	1804
Powiat brodnicki	75449	37074	38375	32804	15495	17309	42645	21579	21066
m. Brodnica	27777	13130	14647	27777	13130	14647	-	-	-
gm.w. Bobrowo	6112	3096	3016	-	-	-	6112	3096	3016
gm.w. Brodnica	6745	3428	3317	-	-	-	6745	3428	3317
gm.w. Brzozie	3605	1882	1723	-	-	-	3605	1882	1723
gm. m-w. Górzno	3889	1925	1964	1352	640	712	2537	1285	1252
gm.w. Bartniczka	4599	2323	2276	-	-	-	4599	2323	2276
gm. m-w. Jabłonowo Pomorskie	9005	4408	4597	3675	1725	1950	5330	2683	2647
gm.w. Osiek	4053	2028	2025	-	-	-	4053	2028	2025
gm.w. Świedziebnia	5120	2561	2559	-	-	-	5120	2561	2559
gm.w. Zbiczno	4544	2293	2251	-	-	-	4544	2293	2251
Powiat bydgoski	101466	49960	51506	26238	12534	13704	75228	37426	37802
gm.w. Białe Błota	15913	7835	8078	-	-	-	15913	7835	8078
gm.w. Dąbrowa Chełmińska	7463	3738	3725	-	-	-	7463	3738	3725
gm.w. Dobrcz	9561	4709	4852	-	-	-	9561	4709	4852
gm. m-w. Koronowo	23571	11623	11948	10992	5237	5755	12579	6386	6193
gm.w. Nowa Wieś Wielka	8801	4278	4523	-	-	-	8801	4278	4523
gm.w. Osielesko	10592	5222	5370	-	-	-	10592	5222	5370
gm.w. Sicienko	9262	4709	4553	-	-	-	9262	4709	4553
gm. m-w. Solec Kujawski	16303	7846	8457	15246	7297	7949	1057	549	508
Powiat chełmiński	51477	25104	26373	20332	9677	10655	31145	15427	15718
m. Chełmno	20332	9677	10655	20332	9677	10655	-	-	-
gm.w. Chełmno	5297	2661	2636	-	-	-	5297	2661	2636
gm.w. Kijewo Królewskie	4323	2149	2174	-	-	-	4323	2149	2174
gm.w. Lisewo	5236	2572	2664	-	-	-	5236	2572	2664
gm.w. Papowo Biskupie	4388	2192	2196	-	-	-	4388	2192	2196
gm.w. Stolno	5121	2563	2558	-	-	-	5121	2563	2558
gm.w. Unisław	6780	3290	3490	-	-	-	6780	3290	3490
Powiat golubsko-dobrzyński	45231	22339	22892	17073	8111	8962	28158	14228	13930
m. Golub-Dobrzyń	12992	6155	6837	12992	6155	6837	-	-	-
gm.w. Ciechocin	3995	2009	1986	-	-	-	3995	2009	1986
gm.w. Golub-Dobrzyń	8288	4187	4101	-	-	-	8288	4187	4101
gm. m-w. Kowalewo Pomorskie	11369	5610	5759	4081	1956	2125	7288	3654	3634
gm.w. Radomin	4089	2069	2020	-	-	-	4089	2069	2020
gm.w. Zbójno	4498	2309	2189	-	-	-	4498	2309	2189
Powiat grudziądzki	38698	19359	19339	5191	2431	2760	33507	16928	16579
gm.w. Grudziądz	10697	5370	5327	-	-	-	10697	5370	5327
gm.w. Gruta	6491	3248	3243	-	-	-	6491	3248	3243

TABL. 8. LUDNOŚĆ WEDŁUG PŁCI, WOJEWÓDZTW (NTS 2), POWIATÓW (LAU 1) I GMIN (LAU 2) W 2008 R. (cd.)
POPULATION BY SEX, VOIVODSHIPS (NTS 2), POWIATS (LAU 1) AND GMINAS (LAU 2) IN 2008 (cont.)

Stan w dniu 31 XII
As of December 31

Wyszczególnienie Specification	Ogółem Total	Mężczyźni Males	Kobiety Females	Miasta <i>Urban areas</i>			Wieś <i>Rural areas</i>		
				razem total	mężczyźni males	kobiety females	razem total	mężczyźni males	kobiety females
WOJ. KUJAWSKO- -POMORSKIE (cd.)									
Powiat grudziądzki (dok.)									
gm. m-w. Łasin	8184	4024	4160	3285	1517	1768	4899	2507	2392
gm. m-w. Radzyń Chełmiński	4872	2434	2438	1906	914	992	2966	1520	1446
gm.w. Rogóźno	4136	2098	2038	-	-	-	4136	2098	2038
gm.w. Świecie nad Osą	4318	2185	2133	-	-	-	4318	2185	2133
Powiat inowrocławski	164213	79418	84795	107625	51146	56479	56588	28272	28316
m. Inowrocław	76267	36124	40143	76267	36124	40143	-	-	-
gm.w. Dąbrowa Biskupia	5138	2559	2579	-	-	-	5138	2559	2579
gm. m-w. Gniewkowo	14747	7261	7486	7224	3451	3773	7523	3810	3713
gm.w. Inowrocław	11099	5450	5649	-	-	-	11099	5450	5649
gm. m-w. Janikowo	13581	6646	6935	9097	4401	4696	4484	2245	2239
gm. m-w. Kruszwica	19800	9717	10083	9275	4413	4862	10525	5304	5221
gm. m-w. Pakość	9910	4798	5112	5762	2757	3005	4148	2041	2107
gm.w. Rojewo	4649	2321	2328	-	-	-	4649	2321	2328
gm.w. Złotniki Kujawskie	9022	4542	4480	-	-	-	9022	4542	4480
Powiat lipnowski	66124	32539	33585	20589	9812	10777	45535	22727	22808
m. Lipno	14787	7034	7753	14787	7034	7753	-	-	-
gm.w. Bobrowniki	2989	1519	1470	-	-	-	2989	1519	1470
gm.w. Chrostkowo	3034	1518	1516	-	-	-	3034	1518	1516
gm. m-w. Dobrzyń nad Wisłą	7880	3920	3960	2263	1118	1145	5617	2802	2815
gm.w. Kikół	7233	3661	3572	-	-	-	7233	3661	3572
gm.w. Lipno	11392	5619	5773	-	-	-	11392	5619	5773
gm. m-w. Skępe	7568	3681	3887	3539	1660	1879	4029	2021	2008
gm.w. Tłuchowo	4627	2298	2329	-	-	-	4627	2298	2329
gm.w. Wielgie	6614	3289	3325	-	-	-	6614	3289	3325
Powiat mogileński	46876	22980	23896	18338	8773	9565	28538	14207	14331
gm.w. Dąbrowa	4711	2367	2344	-	-	-	4711	2367	2344
gm.w. Jeziora Wielkie	5014	2445	2569	-	-	-	5014	2445	2569
gm. m-w. Mogilno	24952	12203	12749	12387	5903	6484	12565	6300	6265
gm. m-w. Strzelno	12199	5965	6234	5951	2870	3081	6248	3095	3153
Powiat nakielski	85248	41896	43352	37645	18096	19549	47603	23800	23803
gm. m-w. Kcynia	13814	6964	6850	4764	2375	2389	9050	4589	4461
gm. m-w. Mrocza	9225	4629	4596	4307	2145	2162	4918	2484	2434
gm. m-w. Nakło nad Notecią	32039	15414	16625	19289	9106	10183	12750	6308	6442
gm.w. Sadki	7181	3570	3611	-	-	-	7181	3570	3611
gm. m-w. Szubin	22989	11319	11670	9285	4470	4815	13704	6849	6855
Powiat radziejowski	41937	20676	21261	10262	4917	5345	31675	15759	15916
m. Radziejów	5806	2783	3023	5806	2783	3023	-	-	-
gm.w. Bytoń	3733	1887	1846	-	-	-	3733	1887	1846
gm.w. Dobrze	5476	2679	2797	-	-	-	5476	2679	2797
gm.w. Osiećciny	8100	3962	4138	-	-	-	8100	3962	4138
gm. m-w. Piotrków Kujawski	9479	4672	4807	4456	2134	2322	5023	2538	2485
gm.w. Radziejów	4380	2181	2199	-	-	-	4380	2181	2199
gm.w. Topólka	4963	2512	2451	-	-	-	4963	2512	2451
Powiat rypiński	44069	21626	22443	16490	7824	8666	27579	13802	13777
m. Rypin	16490	7824	8666	16490	7824	8666	-	-	-
gm.w. Brzuze	5322	2636	2686	-	-	-	5322	2636	2686

TABL. 8. LUDNOŚĆ WEDŁUG PŁCI, WOJEWÓDZTW (NTS 2), POWIATÓW (LAU 1) I GMIN (LAU 2) W 2008 R. (cd.)
POPULATION BY SEX, VOIVODSHIPS (NUTS 2), POWIATS (LAU 1) AND GMINAS (LAU 2) IN 2008 (cont.)

Stan w dniu 31 XII

As of December 31

Wyszczególnienie Specification	Ogółem Total	Mężczyźni Males	Kobiety Females	Miasta Urban areas			Wieś Rural areas		
				razem total	mężczyźni males	kobiety females	razem total	mężczyźni males	kobiety females
WOJ. KUJAWSKO- -POMORSKIE (cd.)									
Powiat rypiński (dok.)									
gm.w. Rogowo	4611	2327	2284	-	-	-	4611	2327	2284
gm.w. Rypin	7459	3801	3658	-	-	-	7459	3801	3658
gm.w. Skrwilno	6072	2988	3084	-	-	-	6072	2988	3084
gm.w. Wąpielsk	4115	2050	2065	-	-	-	4115	2050	2065
Powiat sępoleński	41059	20415	20644	17355	8324	9031	23704	12091	11613
gm. m-w. Kamień Krajeński	6864	3435	3429	2342	1133	1209	4522	2302	2220
gm. m-w. Sępólno Krajeńskie	15943	7790	8153	9207	4411	4796	6736	3379	3357
gm.w. Sośno	5117	2641	2476	-	-	-	5117	2641	2476
gm. m-w. Więcbork	13135	6549	6586	5806	2780	3026	7329	3769	3560
Powiat świecki	97311	47650	49661	31700	15070	16630	65611	32580	33031
gm.w. Bukowiec	5139	2537	2602	-	-	-	5139	2537	2602
gm.w. Dragacz	6926	3477	3449	-	-	-	6926	3477	3449
gm.w. Drzycim	4967	2496	2471	-	-	-	4967	2496	2471
gm.w. Jeżewo	7899	3957	3942	-	-	-	7899	3957	3942
gm.w. Lniano	4112	2000	2112	-	-	-	4112	2000	2112
gm. m-w. Nowe	10582	5247	5335	6139	2961	3178	4443	2286	2157
gm.w. Osie	5331	2662	2669	-	-	-	5331	2662	2669
gm.w. Pruszcz	9208	4488	4720	-	-	-	9208	4488	4720
gm. m-w. Świecie	33045	15742	17303	25561	12109	13452	7484	3633	3851
gm.w. Świekatowo	3492	1767	1725	-	-	-	3492	1767	1725
gm.w. Warlubie	6610	3277	3333	-	-	-	6610	3277	3333
Powiat toruński	93610	46029	47581	15181	7267	7914	78429	38762	39667
m. Chełmża	15181	7267	7914	15181	7267	7914	-	-	-
gm.w. Chełmża	9500	4737	4763	-	-	-	9500	4737	4763
gm.w. Czernikowo	8522	4162	4360	-	-	-	8522	4162	4360
gm.w. Lubicz	18095	8935	9160	-	-	-	18095	8935	9160
gm.w. Łubianka	5930	2960	2970	-	-	-	5930	2960	2970
gm.w. Łysomice	8780	4337	4443	-	-	-	8780	4337	4443
gm.w. Obrowo	11314	5562	5752	-	-	-	11314	5562	5752
gm.w. Wielka Nieszawka	4320	2120	2200	-	-	-	4320	2120	2200
gm.w. Zławieś Wielka	11968	5949	6019	-	-	-	11968	5949	6019
Powiat tucholski	47548	23636	23912	13889	6717	7172	33659	16919	16740
gm.w. Cekcyn	6553	3263	3290	-	-	-	6553	3263	3290
gm.w. Gostycyn	5207	2596	2611	-	-	-	5207	2596	2611
gm.w. Kęsowo	4409	2242	2167	-	-	-	4409	2242	2167
gm.w. Lubiewo	5809	2955	2854	-	-	-	5809	2955	2854
gm.w. Śliwice	5462	2743	2719	-	-	-	5462	2743	2719
gm. m-w. Tuchola	20108	9837	10271	13889	6717	7172	6219	3120	3099
Powiat wąbrzeski	34670	16973	17697	13783	6527	7256	20887	10446	10441
m. Wąbrzeźno	13783	6527	7256	13783	6527	7256	-	-	-
gm.w. Dębowa Łąka	3228	1632	1596	-	-	-	3228	1632	1596
gm.w. Książki	4190	2095	2095	-	-	-	4190	2095	2095
gm.w. Płużnica	4918	2484	2434	-	-	-	4918	2484	2434
gm.w. Wąbrzeźno	8551	4235	4316	-	-	-	8551	4235	4316

TABL. 8. LUDNOŚĆ WEDŁUG PŁCI, WOJEWÓDZTWA (NTS 2), POWIATÓW (LAU 1) I GMIN (LAU 2) W 2008 R. (cd.)
POPULATION BY SEX, VOIVODSHIPS (NTS 2), POWIATS (LAU 1) AND GMINAS (LAU 2) IN 2008 (cont.)

Stan w dniu 31 XII

As of December 31

Wyszczególnienie <i>Specification</i>	Ogółem <i>Total</i>	Mężczyźni <i>Males</i>	Kobiety <i>Females</i>	Miasta <i>Urban areas</i>			Wieś <i>Rural areas</i>		
				razem <i>total</i>	mężczyźni <i>males</i>	kobiety <i>females</i>	razem <i>total</i>	mężczyźni <i>males</i>	kobiety <i>females</i>
WOJ. KUJAWSKO- -POMORSKIE (dok.)									
Powiat włocławski	85475	42288	43187	17272	8223	9049	68203	34065	34138
m. Kowal	3490	1718	1772	3490	1718	1772	-	-	-
gm.w. Baruchowo	3665	1826	1839	-	-	-	3665	1826	1839
gm.w. Boniewo	3526	1759	1767	-	-	-	3526	1759	1767
gm. m-w. Brześć Kujawski	11311	5478	5833	4647	2160	2487	6664	3318	3346
gm.w. Choceń	7887	3958	3929	-	-	-	7887	3958	3929
gm. m-w. Chodecz	6319	3125	3194	1902	923	979	4417	2202	2215
gm.w. Fabianki	9087	4505	4582	-	-	-	9087	4505	4582
gm. m-w. Izbica Kujawska	7970	3911	4059	2771	1329	1442	5199	2582	2617
gm.w. Kowal	4015	2043	1972	-	-	-	4015	2043	1972
gm.w. Lubanie	4666	2311	2355	-	-	-	4666	2311	2355
gm. m-w. Lubień Kujawski	7392	3707	3685	1293	614	679	6099	3093	3006
gm. m-w. Lubraniec	9906	4861	5045	3169	1479	1690	6737	3382	3355
gm.w. Włocławek	6241	3086	3155	-	-	-	6241	3086	3155
Powiat żniński	69967	34490	35477	30424	14683	15741	39543	19807	19736
gm. m-w. Barcin	14805	7286	7519	7715	3767	3948	7090	3519	3571
gm.w. Gąsawa	5237	2598	2639	-	-	-	5237	2598	2639
gm. m-w. Janowiec Wielkopolski	9286	4570	4716	4117	1996	2121	5169	2574	2595
gm. m-w. Łabiszyn	9453	4762	4691	4454	2201	2253	4999	2561	2438
gm.w. Rogowo	6948	3436	3512	-	-	-	6948	3436	3512
gm. m-w. Żnin	24238	11838	12400	14138	6719	7419	10100	5119	4981
Miasta na prawach powiatu:									
<i>Cities with powiat status:</i>									
Bydgoszcz	358928	168101	190827	358928	168101	190827	-	-	-
Grudziądz	99134	47108	52026	99134	47108	52026	-	-	-
Toruń	206013	95346	110667	206013	95346	110667	-	-	-
Włocławek	118042	55570	62472	118042	55570	62472	-	-	-

TABL. 8. LUDNOŚĆ WEDŁUG PŁCI, WOJEWÓDZTW (NTS 2), POWIATÓW (LAU 1) I GMIN (LAU 2) W 2008 R. (cd.)
POPULATION BY SEX, VOIVODSHIPS (NTS 2), POWIATS (LAU 1) AND GMINAS (LAU 2) IN 2008 (cont.)

Stan w dniu 31 XII

As of December 31

Wyszczególnienie Specification	Ogółem Total	Mężczyźni Males	Kobiety Females	Miasta <i>Urban areas</i>			Wieś <i>Rural areas</i>		
				razem total	mężczyźni males	kobiety females	razem total	mężczyźni males	kobiety females
WOJ. LUBELSKIE	2161832	1047039	1114793	1006032	474828	531204	1155800	572211	583589
Powiat bialski	113338	55826	57512	23036	11114	11922	90302	44712	45590
m. Międzyrzec Podlaski	17032	8228	8804	17032	8228	8804	-	-	-
m. Terespol	6004	2886	3118	6004	2886	3118	-	-	-
gm.w. Biała Podlaska	12792	6389	6403	-	-	-	12792	6389	6403
gm.w. Drelów	5511	2736	2775	-	-	-	5511	2736	2775
gm.w. Janów Podlaski	5535	2733	2802	-	-	-	5535	2733	2802
gm.w. Kodeń	3841	1848	1993	-	-	-	3841	1848	1993
gm.w. Konstantynów	4056	1979	2077	-	-	-	4056	1979	2077
gm.w. Leśna Podlaska	4432	2209	2223	-	-	-	4432	2209	2223
gm.w. Łomazy	5379	2656	2723	-	-	-	5379	2656	2723
gm.w. Międzyrzec Podlaski	10367	5198	5169	-	-	-	10367	5198	5169
gm.w. Piszczac	7472	3688	3784	-	-	-	7472	3688	3784
gm.w. Rokitno	3285	1649	1636	-	-	-	3285	1649	1636
gm.w. Rossosz	2362	1199	1163	-	-	-	2362	1199	1163
gm.w. Sławatycze	2550	1250	1300	-	-	-	2550	1250	1300
gm.w. Sosnowka	2663	1314	1349	-	-	-	2663	1314	1349
gm.w. Terespol	6897	3344	3553	-	-	-	6897	3344	3553
gm.w. Tucznia	3447	1688	1759	-	-	-	3447	1688	1759
gm.w. Wisznice	5149	2517	2632	-	-	-	5149	2517	2632
gm.w. Zalesie	4564	2315	2249	-	-	-	4564	2315	2249
Powiat biłgorajski	103623	50989	52634	34571	16656	17915	69052	34333	34719
m. Biłgoraj	27349	13121	14228	27349	13121	14228	-	-	-
gm.w. Aleksandrów	3225	1605	1620	-	-	-	3225	1605	1620
gm.w. Biłgoraj	12724	6303	6421	-	-	-	12724	6303	6421
gm.w. Biszcza	3890	1933	1957	-	-	-	3890	1933	1957
gm. m-w. Frampol	6400	3229	3171	1408	711	697	4992	2518	2474
gm.w. Goraj	4378	2186	2192	-	-	-	4378	2186	2192
gm. m-w. Józefów	7078	3463	3615	2418	1166	1252	4660	2297	2363
gm.w. Księżpol	6757	3370	3387	-	-	-	6757	3370	3387
gm.w. Łukowa	4473	2210	2263	-	-	-	4473	2210	2263
gm.w. Obsza	4347	2171	2176	-	-	-	4347	2171	2176
gm.w. Potok Górny	5530	2788	2742	-	-	-	5530	2788	2742
gm. m-w. Tarnogród	6813	3392	3421	3396	1658	1738	3417	1734	1683
gm.w. Terespol	3929	2005	1924	-	-	-	3929	2005	1924
gm.w. Turobin	6730	3213	3517	-	-	-	6730	3213	3517
Powiat chełmski	79131	39046	40085	4474	2186	2288	74657	36860	37797
m. Rejowiec Fabryczny	4474	2186	2288	4474	2186	2288	-	-	-
gm.w. Białopole	3188	1600	1588	-	-	-	3188	1600	1588
gm.w. Chełm	12953	6394	6559	-	-	-	12953	6394	6559
gm.w. Dorohusk	6781	3341	3440	-	-	-	6781	3341	3440
gm.w. Dubienka	2604	1308	1296	-	-	-	2604	1308	1296
gm.w. Kamień	4011	2021	1990	-	-	-	4011	2021	1990
gm.w. Leśniowice	3951	1929	2022	-	-	-	3951	1929	2022
gm.w. Rejowiec Fabryczny	4610	2181	2429	-	-	-	4610	2181	2429
gm.w. Ruda-Huta	4761	2380	2381	-	-	-	4761	2380	2381
gm.w. Sawin	5516	2738	2778	-	-	-	5516	2738	2778
gm.w. Siedliszcze	7002	3432	3570	-	-	-	7002	3432	3570
gm.w. Wierzbica	5304	2637	2667	-	-	-	5304	2637	2667
gm.w. Wojsławice	4197	2091	2106	-	-	-	4197	2091	2106
gm.w. Żmudź	3299	1648	1651	-	-	-	3299	1648	1651
gm.w. Rejowiec	6480	3160	3320	-	-	-	6480	3160	3320

TABL. 8. LUDNOŚĆ WEDŁUG PŁCI, WOJEWÓDZTW (NTS 2), POWIATÓW (LAU 1) I GMIN (LAU 2) W 2008 R. (cd.)
POPULATION BY SEX, VOIVODSHIPS (NTS 2), POWIATS (LAU 1) AND GMINAS (LAU 2) IN 2008 (cont.)

Stan w dniu 31 XII
As of December 31

Wyszczególnienie Specification	Ogółem Total	Mężczyźni Males	Kobiety Females	Miasta <i>Urban areas</i>			Wieś <i>Rural areas</i>		
				razem total	mężczyźni males	kobiety females	razem total	mężczyźni males	kobiety females
WOJ. LUBELSKIE (cd.)									
Powiat hrubieszowski	67460	33017	34443	18378	8663	9715	49082	24354	24728
m. Hrubieszów	18378	8663	9715	18378	8663	9715	-	-	-
gm.w. Dołhobyczów	5941	2951	2990	-	-	-	5941	2951	2990
gm.w. Horodło	5539	2713	2826	-	-	-	5539	2713	2826
gm.w. Hrubieszów	10613	5296	5317	-	-	-	10613	5296	5317
gm.w. Mircze	7624	3816	3808	-	-	-	7624	3816	3808
gm.w. Trzeszczany	4545	2186	2359	-	-	-	4545	2186	2359
gm.w. Uchanie	4844	2409	2435	-	-	-	4844	2409	2435
gm.w. Werbkowice	9976	4983	4993	-	-	-	9976	4983	4993
Powiat janowski	47408	23570	23838	11963	5915	6048	35445	17655	17790
gm.w. Batorz	3400	1671	1729	-	-	-	3400	1671	1729
gm.w. Chrzanów	3031	1486	1545	-	-	-	3031	1486	1545
gm.w. Dzwola	6590	3303	3287	-	-	-	6590	3303	3287
gm.w. Godziszów	6183	3098	3085	-	-	-	6183	3098	3085
gm. m-w. Janów Lubelski	16119	8029	8090	11963	5915	6048	4156	2114	2042
gm.w. Modliborzyce	7241	3585	3656	-	-	-	7241	3585	3656
gm.w. Potok Wielki	4844	2398	2446	-	-	-	4844	2398	2446
Powiat krasnostawski	68148	32961	35187	19319	9149	10170	48829	23812	25017
m. Krasnystaw	19319	9149	10170	19319	9149	10170	-	-	-
gm.w. Fajslawice	5018	2479	2539	-	-	-	5018	2479	2539
gm.w. Gorzków	3947	1855	2092	-	-	-	3947	1855	2092
gm.w. Izbica	8784	4311	4473	-	-	-	8784	4311	4473
gm.w. Krasnystaw	8963	4397	4566	-	-	-	8963	4397	4566
gm.w. Kraśniczyn	4233	2100	2133	-	-	-	4233	2100	2133
gm.w. Łopiennik Górny	4218	2068	2150	-	-	-	4218	2068	2150
gm.w. Rudnik	3419	1672	1747	-	-	-	3419	1672	1747
gm.w. Siennica Różana	4255	2051	2204	-	-	-	4255	2051	2204
gm.w. Żółkiewka	5992	2879	3113	-	-	-	5992	2879	3113
Powiat kraśnicki	98858	48212	50646	38296	18273	20023	60562	29939	30623
m. Kraśnik	35642	16940	18702	35642	16940	18702	-	-	-
gm. m-w. Annopol	9248	4600	4648	2654	1333	1321	6594	3267	3327
gm.w. Dzierzkowice	5402	2675	2727	-	-	-	5402	2675	2727
gm.w. Gościeradów	7300	3585	3715	-	-	-	7300	3585	3715
gm.w. Kraśnik	7096	3437	3659	-	-	-	7096	3437	3659
gm.w. Szastarka	6098	3009	3089	-	-	-	6098	3009	3089
gm.w. Trzydnik Duży	6860	3491	3369	-	-	-	6860	3491	3369
gm.w. Urzędów	8867	4369	4498	-	-	-	8867	4369	4498
gm.w. Wilkołaz	5488	2738	2750	-	-	-	5488	2738	2750
gm.w. Zakrzówek	6857	3368	3489	-	-	-	6857	3368	3489
Powiat lubartowski	89975	44071	45904	28355	13620	14735	61620	30451	31169
m. Lubartów	22655	10784	11871	22655	10784	11871	-	-	-
gm.w. Abramów	4256	2163	2093	-	-	-	4256	2163	2093
gm.w. Firlej	6131	3025	3106	-	-	-	6131	3025	3106
gm.w. Jeziorzany	2889	1427	1462	-	-	-	2889	1427	1462
gm.w. Kamionka	6413	3154	3259	-	-	-	6413	3154	3259
gm. m-w. Kock	6671	3281	3390	3476	1688	1788	3195	1593	1602
gm.w. Lubartów	10556	5162	5394	-	-	-	10556	5162	5394
gm.w. Michów	6220	3096	3124	-	-	-	6220	3096	3124
gm.w. Niedźwiada	6316	3131	3185	-	-	-	6316	3131	3185

TABL. 8. LUDNOŚĆ WEDŁUG PŁCI, WOJEWÓDZTW (NTS 2), POWIATÓW (LAU 1) I GMIN (LAU 2) W 2008 R. (cd.)
POPULATION BY SEX, VOIVODSHIPS (NTS 2), POWIATS (LAU 1) AND GMINAS (LAU 2) IN 2008 (cont.)

Stan w dniu 31 XII
As of December 31

Wyszczególnienie Specification	Ogółem Total	Mężczyźni Males	Kobiety Females	Miasta Urban areas			Wieś Rural areas		
				razem total	mężczyźni males	kobiety females	razem total	mężczyźni males	kobiety females
WOJ. LUBELSKIE (cd.)									
Powiat lubartowski (dok.)									
gm. m-w. Ostrów Lubelski	5548	2781	2767	2224	1148	1076	3324	1633	1691
gm.w. Ostrówek	4116	1993	2123	-	-	-	4116	1993	2123
gm.w. Serniki	4845	2390	2455	-	-	-	4845	2390	2455
gm.w. Uścimów	3359	1684	1675	-	-	-	3359	1684	1675
Powiat lubelski	143466	70210	73256	12255	5881	6374	131211	64329	66882
gm. m-w. Bełżyce	13809	6698	7111	6958	3362	3596	6851	3336	3515
gm.w. Borzechów	3755	1867	1888	-	-	-	3755	1867	1888
gm. m-w. Bychawa	12257	5970	6287	5297	2519	2778	6960	3451	3509
gm.w. Garbów	8964	4383	4581	-	-	-	8964	4383	4581
gm.w. Glusk	7961	3895	4066	-	-	-	7961	3895	4066
gm.w. Jabłonna	7617	3709	3908	-	-	-	7617	3709	3908
gm.w. Jastków	12722	6268	6454	-	-	-	12722	6268	6454
gm.w. Konopnica	11546	5636	5910	-	-	-	11546	5636	5910
gm.w. Krzczonów	4830	2333	2497	-	-	-	4830	2333	2497
gm.w. Niedzwica Duża	11195	5467	5728	-	-	-	11195	5467	5728
gm.w. Niemce	17034	8358	8676	-	-	-	17034	8358	8676
gm.w. Strzyżewice	7583	3749	3834	-	-	-	7583	3749	3834
gm.w. Wojciechów	5963	2907	3056	-	-	-	5963	2907	3056
gm.w. Wólka	10039	4961	5078	-	-	-	10039	4961	5078
gm.w. Wysokie	5038	2463	2575	-	-	-	5038	2463	2575
gm.w. Zakrzew	3153	1546	1607	-	-	-	3153	1546	1607
Powiat łęczyński	57148	28099	29049	21084	10344	10740	36064	17755	18309
gm.w. Cyców	7586	3696	3890	-	-	-	7586	3696	3890
gm.w. Ludwin	5021	2548	2473	-	-	-	5021	2548	2473
gm. m-w. Łęczna	24770	12137	12633	21084	10344	10740	3686	1793	1893
gm.w. Milejów	9298	4571	4727	-	-	-	9298	4571	4727
gm.w. Puchaczów	5028	2445	2583	-	-	-	5028	2445	2583
gm.w. Spiczyn	5445	2702	2743	-	-	-	5445	2702	2743
Powiat łukowski	108075	53752	54323	33149	16003	17146	74926	37749	37177
m. Łuków	30435	14674	15761	30435	14674	15761	-	-	-
m. Stoczek Łukowski	2714	1329	1385	2714	1329	1385	-	-	-
gm.w. Adamów	5672	2781	2891	-	-	-	5672	2781	2891
gm.w. Krzywda	10466	5248	5218	-	-	-	10466	5248	5218
gm.w. Łuków	16889	8538	8351	-	-	-	16889	8538	8351
gm.w. Serokomla	4178	2031	2147	-	-	-	4178	2031	2147
gm.w. Stanin	9738	4919	4819	-	-	-	9738	4919	4819
gm.w. Stoczek Łukowski	8319	4224	4095	-	-	-	8319	4224	4095
gm.w. Trzebieszów	7562	3845	3717	-	-	-	7562	3845	3717
gm.w. Wojcieszków	6943	3521	3422	-	-	-	6943	3521	3422
gm.w. Wola Mysłowska	5159	2642	2517	-	-	-	5159	2642	2517
Powiat opolski	62372	30305	32067	18386	8661	9725	43986	21644	22342
gm.w. Chodel	6781	3386	3395	-	-	-	6781	3386	3395
gm.w. Józefów nad Wisłą	6934	3353	3581	-	-	-	6934	3353	3581
gm.w. Karczmiska	6106	3032	3074	-	-	-	6106	3032	3074
gm.w. Łaziska	5186	2516	2670	-	-	-	5186	2516	2670
gm. m-w. Opole Lubelskie	17682	8512	9170	8742	4118	4624	8940	4394	4546
gm. m-w. Poniatowa	14873	7098	7775	9644	4543	5101	5229	2555	2674
gm.w. Wilków	4810	2408	2402	-	-	-	4810	2408	2402

TABL. 8. LUDNOŚĆ WEDŁUG PŁCI, WOJEWÓDZTW (NTS 2), POWIATÓW (LAU 1) I GMIN (LAU 2) W 2008 R. (cd.)
POPULATION BY SEX, VOIVODSHIPS (NTS 2), POWIATS (LAU 1) AND GMINAS (LAU 2) IN 2008 (cont.)

Stan w dniu 31 XII

As of December 31

Wyszczególnienie Specification	Ogółem Total	Mężczyźni Males	Kobiety Females	Miasta <i>Urban areas</i>			Wieś <i>Rural areas</i>		
				razem total	mężczyźni males	kobiety females	razem total	mężczyźni males	kobiety females
WOJ. LUBELSKIE (cd.)									
Powiat parczewski	36036	17749	18287	10132	4840	5292	25904	12909	12995
gm.w. Dębowa Kłoda	3949	1929	2020	-	-	-	3949	1929	2020
gm.w. Jabłoń	4095	2060	2035	-	-	-	4095	2060	2035
gm.w. Milanów	4067	2026	2041	-	-	-	4067	2026	2041
gm. m-w. Parczew	14699	7152	7547	10132	4840	5292	4567	2312	2255
gm.w. Podedwórze	1780	855	925	-	-	-	1780	855	925
gm.w. Siemień	4832	2413	2419	-	-	-	4832	2413	2419
gm.w. Sosnowica	2614	1314	1300	-	-	-	2614	1314	1300
Powiat puławski	116028	55728	60300	56777	26534	30243	59251	29194	30057
m. Puławy	49092	22982	26110	49092	22982	26110	-	-	-
gm.w. Baranów	4145	2015	2130	-	-	-	4145	2015	2130
gm.w. Janowiec	3634	1855	1779	-	-	-	3634	1855	1779
gm. m-w. Kazimierz Dolny	6940	3396	3544	3485	1663	1822	3455	1733	1722
gm.w. Końskowola	9052	4476	4576	-	-	-	9052	4476	4576
gm.w. Kurów	7794	3840	3954	-	-	-	7794	3840	3954
gm.w. Markuszów	3036	1502	1534	-	-	-	3036	1502	1534
gm. m-w. Nałęczów	9470	4404	5066	4200	1889	2311	5270	2515	2755
gm.w. Puławy	11327	5552	5775	-	-	-	11327	5552	5775
gm.w. Wąwolnica	4902	2426	2476	-	-	-	4902	2426	2476
gm.w. Żyrzyn	6636	3280	3356	-	-	-	6636	3280	3356
Powiat radzyński	61026	30425	30601	16081	7793	8288	44945	22632	22313
m. Radzyń Podlaski	16081	7793	8288	16081	7793	8288	-	-	-
gm.w. Borki	6077	3045	3032	-	-	-	6077	3045	3032
gm.w. Czemieniki	4631	2348	2283	-	-	-	4631	2348	2283
gm.w. Kąkolewnica Wschodnia	8424	4264	4160	-	-	-	8424	4264	4160
gm.w. Komarówka Podlaska	4625	2294	2331	-	-	-	4625	2294	2331
gm.w. Radzyń Podlaski	8027	4042	3985	-	-	-	8027	4042	3985
gm.w. Ulan-Majorat	5983	3068	2915	-	-	-	5983	3068	2915
gm.w. Wołyń	7178	3571	3607	-	-	-	7178	3571	3607
Powiat rycki	58434	29240	29194	27328	13649	13679	31106	15591	15515
m. Dęblin	17665	9016	8649	17665	9016	8649	-	-	-
gm.w. Kłoczew	7276	3668	3608	-	-	-	7276	3668	3608
gm.w. Nowodwór	4256	2155	2101	-	-	-	4256	2155	2101
gm. m-w. Ryki	20380	10024	10356	9663	4633	5030	10717	5391	5326
gm.w. Stężycza	5382	2651	2731	-	-	-	5382	2651	2731
gm.w. Ułęż	3475	1726	1749	-	-	-	3475	1726	1749
Powiat świdnicki	72446	34954	37492	42684	20450	22234	29762	14504	15258
m. Świdnik	40050	19230	20820	40050	19230	20820	-	-	-
gm.w. Mełgiew	8717	4246	4471	-	-	-	8717	4246	4471
gm. m-w. Piaski	10662	5118	5544	2634	1220	1414	8028	3898	4130
gm.w. Rybczewice	3824	1836	1988	-	-	-	3824	1836	1988
gm.w. Trawniki	9193	4524	4669	-	-	-	9193	4524	4669
Powiat tomaszowski	87148	43017	44131	22161	10544	11617	64987	32473	32514
m. Tomaszów Lubelski	20017	9493	10524	20017	9493	10524	-	-	-
gm.w. Bełzec	3465	1749	1716	-	-	-	3465	1749	1716
gm.w. Jarczów	3537	1761	1776	-	-	-	3537	1761	1776
gm.w. Krynice	3543	1763	1780	-	-	-	3543	1763	1780

TABL. 8. LUDNOŚĆ WEDŁUG PŁCI, WOJEWÓDZTW (NTS 2), POWIATÓW (LAU 1) I GMIN (LAU 2) W 2008 R. (cd.)
POPULATION BY SEX, VOIVODSHIPS (NTS 2), POWIATS (LAU 1) AND GMINAS (LAU 2) IN 2008 (cont.)

Stan w dniu 31 XII

As of December 31

Wyszczególnienie Specification	Ogółem Total	Mężczyźni Males	Kobiety Females	Miasta <i>Urban areas</i>			Wieś <i>Rural areas</i>		
				razem total	mężczyźni males	kobiety females	razem total	mężczyźni males	kobiety females
WOJ. LUBELSKIE (dok.)									
Powiat tomaszowski (dok.)									
gm.w. Lubycza Królewska	6517	3283	3234	-	-	-	6517	3283	3234
gm.w. Łaszczów	6386	3119	3267	-	-	-	6386	3119	3267
gm.w. Rachanie	5577	2807	2770	-	-	-	5577	2807	2770
gm.w. Susiec	7729	3886	3843	-	-	-	7729	3886	3843
gm.w. Tarnawatka	4059	2039	2020	-	-	-	4059	2039	2020
gm.w. Telatyn	4313	2189	2124	-	-	-	4313	2189	2124
gm.w. Tomaszów Lubelski	10908	5429	5479	-	-	-	10908	5429	5479
gm. m-w. Tyszowce	5996	2960	3036	2144	1051	1093	3852	1909	1943
gm.w. Ulhówek	5101	2539	2562	-	-	-	5101	2539	2562
Powiat włodawski	39662	19571	20091	13498	6496	7002	26164	13075	13089
m. Włodawa	13498	6496	7002	13498	6496	7002	-	-	-
gm.w. Hanna	3263	1664	1599	-	-	-	3263	1664	1599
gm.w. Hańsk	3873	1935	1938	-	-	-	3873	1935	1938
gm.w. Stary Brus	2174	1092	1082	-	-	-	2174	1092	1082
gm.w. Urszulin	3905	1963	1942	-	-	-	3905	1963	1942
gm.w. Włodawa	6065	3052	3013	-	-	-	6065	3052	3013
gm.w. Wola Uhruska	4123	2020	2103	-	-	-	4123	2020	2103
gm.w. Wyrki	2761	1349	1412	-	-	-	2761	1349	1412
Powiat zamojski	109576	53821	55755	11631	5581	6050	97945	48240	49705
gm.w. Adamów	5017	2489	2528	-	-	-	5017	2489	2528
gm.w. Grabowiec	4545	2246	2299	-	-	-	4545	2246	2299
gm.w. Komarów-Osada	5483	2719	2764	-	-	-	5483	2719	2764
gm. m-w. Krasnobród	7251	3628	3623	3079	1486	1593	4172	2142	2030
gm.w. Łabunie	6292	3063	3229	-	-	-	6292	3063	3229
gm.w. Miączyn	6106	2980	3126	-	-	-	6106	2980	3126
gm.w. Nielisz	5860	2876	2984	-	-	-	5860	2876	2984
gm.w. Radecznica	6386	3194	3192	-	-	-	6386	3194	3192
gm.w. Sitno	6746	3355	3391	-	-	-	6746	3355	3391
gm.w. Skierbieszów	5491	2725	2766	-	-	-	5491	2725	2766
gm.w. Stary Zamość	5409	2675	2734	-	-	-	5409	2675	2734
gm.w. Sułów	5048	2407	2641	-	-	-	5048	2407	2641
gm. m-w. Szczebrzeszyn	11911	5775	6136	5255	2515	2740	6656	3260	3396
gm.w. Zamość	20853	10200	10653	-	-	-	20853	10200	10653
gm. m-w. Zwierzyniec	7178	3489	3689	3297	1580	1717	3881	1909	1972
Miasta na prawach powiatu:									
<i>Cities with powiat status:</i>									
Biała Podlaska	57780	27797	29983	57780	27797	29983	-	-	-
Chelm	67702	31924	35778	67702	31924	35778	-	-	-
Lublin	350462	161250	189212	350462	161250	189212	-	-	-
Zamość	66530	31505	35025	66530	31505	35025	-	-	-

TABL. 8. LUDNOŚĆ WEDŁUG PŁCI, WOJEWÓDZTW (NTS 2), POWIATÓW (LAU 1) I GMIN (LAU 2) W 2008 R. (cd.)
POPULATION BY SEX, VOIVODSHIPS (NTS 2), POWIATS (LAU 1) AND GMINAS (LAU 2) IN 2008 (cont.)

Stan w dniu 31 XII
As of December 31

Wyszczególnienie Specification	Ogółem Total	Mężczyźni i Males	Kobiety Females	Miasta Urban areas			Wieś Rural areas		
				razem total	mężczyźni males	kobiety females	razem total	mężczyźni males	kobiety females
WOJ. LUBUSKIE	1008962	488975	519987	643056	306450	336606	365906	182525	183381
Powiat gorzowski	66760	32867	33893	24458	11884	12574	42302	20983	21319
m. Kostrzyn nad Odrą	17637	8566	9071	17637	8566	9071	-	-	-
gm.w. Bogdaniec	6849	3378	3471	-	-	-	6849	3378	3471
gm.w. Deszczno	7811	3899	3912	-	-	-	7811	3899	3912
gm.w. Kłodawa	6977	3485	3492	-	-	-	6977	3485	3492
gm.w. Lubiszyn	6753	3421	3332	-	-	-	6753	3421	3332
gm.w. Santok	7705	3827	3878	-	-	-	7705	3827	3878
gm. m-w. Witnica	13028	6291	6737	6821	3318	3503	6207	2973	3234
Powiat krośnieński	56193	27461	28732	28678	13729	14949	27515	13732	13783
m. Gubin	16735	7946	8789	16735	7946	8789	-	-	-
gm.w. Bobrowice	3163	1528	1635	-	-	-	3163	1528	1635
gm.w. Bytnica	2625	1293	1332	-	-	-	2625	1293	1332
gm.w. Dąbie	5087	2641	2446	-	-	-	5087	2641	2446
gm.w. Gubin	7249	3607	3642	-	-	-	7249	3607	3642
gm. m-w. Krosno Odrzańskie	18387	8963	9424	11943	5783	6160	6444	3180	3264
gm.w. Maszewo	2947	1483	1464	-	-	-	2947	1483	1464
Powiat międzyrzecki	58225	28610	29615	30973	14932	16041	27252	13678	13574
gm.w. Bledzew	4562	2277	2285	-	-	-	4562	2277	2285
gm. m-w. Międzyrzecz	24810	12044	12766	18513	8861	9652	6297	3183	3114
gm.w. Przytoczna	5573	2862	2711	-	-	-	5573	2862	2711
gm.w. Pszczew	4186	2039	2147	-	-	-	4186	2039	2147
gm. m-w. Skwierzyna	12760	6215	6545	10108	4899	5209	2652	1316	1336
gm. m-w. Trzeciel	6334	3173	3161	2352	1172	1180	3982	2001	1981
Powiat nowosolski	86881	42011	44870	56868	27025	29843	30013	14986	15027
m. Nowa Sól	40102	18936	21166	40102	18936	21166	-	-	-
gm. m-w. Bytom Odrzański	5428	2682	2746	4412	2158	2254	1016	524	492
gm.w. Kolsko	3235	1610	1625	-	-	-	3235	1610	1625
gm. m-w. Kozuchów	15983	7740	8243	9529	4548	4981	6454	3192	3262
gm.w. Nowa Sól	6658	3296	3362	-	-	-	6658	3296	3362
gm. m-w. Nowe Miasteczko	5529	2738	2791	2825	1383	1442	2704	1355	1349
gm.w. Otyń	6360	3239	3121	-	-	-	6360	3239	3121
gm.w. Siedlisko	3586	1770	1816	-	-	-	3586	1770	1816
Powiat słubicki	46496	22751	23745	29572	14185	15387	16924	8566	8358
gm. m-w. Cybinka	6784	3409	3375	2671	1322	1349	4113	2087	2026
gm.w. Górzycy	4163	2074	2089	-	-	-	4163	2074	2089
gm. m-w. Ośno Lubuskie	6339	3117	3222	3765	1813	1952	2574	1304	1270
gm. m-w. Rzepin	9869	4889	4980	6468	3147	3321	3401	1742	1659
gm. m-w. Słubice	19341	9262	10079	16668	7903	8765	2673	1359	1314
Powiat strzelecko-drezdenecki	49959	24549	25410	23694	11373	12321	26265	13176	13089
gm. m-w. Dobiegniew	6864	3408	3456	3179	1533	1646	3685	1875	1810
gm. m-w. Drezdenko	17219	8431	8788	10384	5005	5379	6835	3426	3409
gm.w. Stare Kurowo	4103	2023	2080	-	-	-	4103	2023	2080
gm. m-w. Strzelce Krajeńskie	17350	8474	8876	10131	4835	5296	7219	3639	3580
gm.w. Zwierzyn	4423	2213	2210	-	-	-	4423	2213	2210
Powiat sulęciński	35436	17593	17843	14410	6924	7486	21026	10669	10357
gm.w. Krzeszyce	4597	2388	2209	-	-	-	4597	2388	2209
gm. m-w. Lubniewice	3082	1514	1568	1933	937	996	1149	577	572
gm.w. Słońsk	4786	2357	2429	-	-	-	4786	2357	2429
gm. m-w. Sulęcín	16181	7955	8226	10019	4818	5201	6162	3137	3025
gm. m-w. Torzym	6790	3379	3411	2458	1169	1289	4332	2210	2122

TABL. 8. LUDNOŚĆ WEDŁUG PŁCI, WOJEWÓDZTW (NTS 2), POWIATÓW (LAU 1) I GMIN (LAU 2) W 2008 R. (cd.)
POPULATION BY SEX, VOIVODSHIPS (NTS 2), POWIATS (LAU 1) AND GMINAS (LAU 2) IN 2008 (cont.)

Stan w dniu 31 XII
As of December 31

Wyszczególnienie Specification	Ogółem Total	Mężczyźni i Males	Kobiety Females	Miasta Urban areas			Wieś Rural areas		
				razem total	mężczyźni males	kobiety females	razem total	mężczyźni males	kobiety females
WOJ. LUBUSKIE (dok.)									
Powiat świebodziński	56026	27193	28833	26759	12675	14084	29267	14518	14749
gm.w. Lubrza	3415	1755	1660	-	-	-	3415	1755	1660
gm.w. Łagów	5144	2589	2555	-	-	-	5144	2589	2555
gm.w. Skąpe	5545	2764	2781	-	-	-	5545	2764	2781
gm.w. Szczaniec	3919	1888	2031	-	-	-	3919	1888	2031
gm. m-w. Świebodzin	29683	14212	15471	21677	10259	11418	8006	3953	4053
gm. m-w. Zbąszynek	8320	3985	4335	5082	2416	2666	3238	1569	1669
Powiat wschowski	39055	19229	19826	19687	9493	10194	19368	9736	9632
gm. m-w. Sława	12344	6084	6260	3908	1878	2030	8436	4206	4230
gm. m-w. Szlichtyngowa	5147	2550	2597	1372	670	702	3775	1880	1895
gm. m-w. Wschowa	21564	10595	10969	14407	6945	7462	7157	3650	3507
Powiat zielonogórski	90906	44684	46222	34789	16855	17934	56117	27829	28288
gm. m-w. Babimost	6491	3231	3260	4182	2105	2077	2309	1126	1183
gm.w. Bojadła	3367	1693	1674	-	-	-	3367	1693	1674
gm. m-w. Czerwieńsk	9623	4709	4914	4197	2034	2163	5426	2675	2751
gm. m-w. Kargowa	5778	2826	2952	3649	1773	1876	2129	1053	1076
gm. m-w. Nowogród Bobrzański	9314	4605	4709	5114	2503	2611	4200	2102	2098
gm. m-w. Sulechów	26434	12794	13640	17647	8440	9207	8787	4354	4433
gm.w. Świdnica	6080	3034	3046	-	-	-	6080	3034	3046
gm.w. Trzebiechów	3281	1651	1630	-	-	-	3281	1651	1630
gm.w. Zabór	3623	1809	1814	-	-	-	3623	1809	1814
gm.w. Zielona Góra	16915	8332	8583	-	-	-	16915	8332	8583
Powiat żagański	81868	39753	42115	50022	23931	26091	31846	15822	16024
m. Gozdnica	3398	1632	1766	3398	1632	1766	-	-	-
m. Żagań	26496	12650	13846	26496	12650	13846	-	-	-
gm.w. Brzeźnica	3723	1872	1851	-	-	-	3723	1872	1851
gm. m-w. Hłowa	7118	3488	3630	3985	1928	2057	3133	1560	1573
gm. m-w. Małomice	5412	2632	2780	3617	1739	1878	1795	893	902
gm.w. Niegostawice	4673	2302	2371	-	-	-	4673	2302	2371
gm. m-w. Szprotawa	21606	10472	11134	12526	5982	6544	9080	4490	4590
gm.w. Wymiarki	2426	1158	1268	-	-	-	2426	1158	1268
gm.w. Żagań	7016	3547	3469	-	-	-	7016	3547	3469
Powiat żarski	98443	47644	50799	60432	28814	31618	38011	18830	19181
m. Łęknica	2565	1231	1334	2565	1231	1334	-	-	-
m. Żary	38724	18256	20468	38724	18256	20468	-	-	-
gm.w. Brody	3458	1709	1749	-	-	-	3458	1709	1749
gm. m-w. Jasień	7174	3578	3596	4398	2178	2220	2776	1400	1376
gm.w. Lipinki Łużyckie	3193	1561	1632	-	-	-	3193	1561	1632
gm. m-w. Lubsko	19344	9450	9894	14745	7149	7596	4599	2301	2298
gm.w. Przewóz	3261	1605	1656	-	-	-	3261	1605	1656
gm.w. Trzebiel	5769	2836	2933	-	-	-	5769	2836	2933
gm.w. Tuplice	3284	1651	1633	-	-	-	3284	1651	1633
gm.w. Żary	11671	5767	5904	-	-	-	11671	5767	5904
Miasta na prawach powiatu:									
Cities with powiat status:									
Gorzów Wielkopolski	125157	59537	65620	125157	59537	65620	-	-	-
Zielona Góra	117557	55093	62464	117557	55093	62464	-	-	-

TABL. 8. LUDNOŚĆ WEDŁUG PŁCI, WOJEWÓDZTW (NTS 2), POWIATÓW (LAU 1) I GMIN (LAU 2) W 2008 R. (cd.)
POPULATION BY SEX, VOIVODSHIPS (NTS 2), POWIATS (LAU 1) AND GMINAS (LAU 2) IN 2008 (cont.)

Stan w dniu 31 XII
As of December 31

Wyszczególnienie Specification	Ogółem Total	Mężczyźni Males	Kobiety Females	Miasta Urban areas			Wieś Rural areas		
				razem total	mężczyźni males	kobiety females	razem total	mężczyźni males	kobiety females
WOJ. ŁÓDZKIE	2548861	1212328	1336533	1638657	761122	877535	910204	451206	458998
Powiat bełchatowski	112985	55435	57550	69421	33950	35471	43564	21485	22079
m. Bełchatów	61418	30077	31341	61418	30077	31341	-	-	-
gm.w. Bełchatów	9690	4815	4875	-	-	-	9690	4815	4875
gm.w. Drużbice	4928	2387	2541	-	-	-	4928	2387	2541
gm.w. Kleszczów	4532	2252	2280	-	-	-	4532	2252	2280
gm.w. Kluki	4087	1992	2095	-	-	-	4087	1992	2095
gm.w. Rusiec	5347	2681	2666	-	-	-	5347	2681	2666
gm.w. Szczerców	7774	3791	3983	-	-	-	7774	3791	3983
gm. m-w. Żelów	15209	7440	7769	8003	3873	4130	7206	3567	3639
Powiat brzeziński	30652	14901	15751	12331	5861	6470	18321	9040	9281
m. Brzeziny	12331	5861	6470	12331	5861	6470	-	-	-
gm.w. Brzeziny	5428	2624	2804	-	-	-	5428	2624	2804
gm.w. Dmosin	4656	2290	2366	-	-	-	4656	2290	2366
gm.w. Jeżów	3579	1811	1768	-	-	-	3579	1811	1768
gm.w. Rogów	4658	2315	2343	-	-	-	4658	2315	2343
Powiat kutnowski	102561	49255	53306	60122	28228	31894	42439	21027	21412
m. Kutno	46830	21871	24959	46830	21871	24959	-	-	-
gm.w. Bedlno	6061	3037	3024	-	-	-	6061	3037	3024
gm.w. Dąbrowice	2039	992	1047	-	-	-	2039	992	1047
gm. m-w. Krośniewice	8925	4349	4576	4610	2230	2380	4315	2119	2196
gm.w. Krzyżanów	4376	2195	2181	-	-	-	4376	2195	2181
gm.w. Kutno	8482	4207	4275	-	-	-	8482	4207	4275
gm.w. Łanięta	2592	1328	1264	-	-	-	2592	1328	1264
gm.w. Nowe Ostrowy	3747	1798	1949	-	-	-	3747	1798	1949
gm.w. Oporów	2685	1318	1367	-	-	-	2685	1318	1367
gm.w. Strzelce	4100	2043	2057	-	-	-	4100	2043	2057
gm. m-w. Żychlin	12724	6117	6607	8682	4127	4555	4042	1990	2052
Powiat łaski	50770	24751	26019	18500	8713	9787	32270	16038	16232
gm.w. Buczek	4932	2457	2475	-	-	-	4932	2457	2475
gm. m-w. Łask	28452	13663	14789	18500	8713	9787	9952	4950	5002
gm.w. Sędziejowice	6402	3165	3237	-	-	-	6402	3165	3237
gm.w. Widawa	7859	3870	3989	-	-	-	7859	3870	3989
gm.w. Wodzierady	3125	1596	1529	-	-	-	3125	1596	1529
Powiat łęczycki	52607	25667	26940	15269	7173	8096	37338	18494	18844
m. Łęczyca	15269	7173	8096	15269	7173	8096	-	-	-
gm.w. Daszyna	4096	1998	2098	-	-	-	4096	1998	2098
gm.w. Góra Świętej Małgorzaty	4523	2225	2298	-	-	-	4523	2225	2298
gm.w. Grabów	6327	3205	3122	-	-	-	6327	3205	3122
gm.w. Łęczyca	8474	4179	4295	-	-	-	8474	4179	4295
gm.w. Piątek	6425	3167	3258	-	-	-	6425	3167	3258
gm.w. Świnice Warckie	4059	2011	2048	-	-	-	4059	2011	2048
gm.w. Witonia	3434	1709	1725	-	-	-	3434	1709	1725
Powiat łowicki	81457	39358	42099	29809	13953	15856	51648	25405	26243
m. Łowicz	29809	13953	15856	29809	13953	15856	-	-	-
gm.w. Bielawy	5881	2937	2944	-	-	-	5881	2937	2944

TABL. 8. LUDNOŚĆ WEDŁUG PŁCI, WOJEWÓDZTW (NTS 2), POWIATÓW (LAU 1) I GMIN (LAU 2) W 2008 R. (cd.)
POPULATION BY SEX, VOIVODSHIPS (NTS 2), POWIATS (LAU 1) AND GMINAS (LAU 2) IN 2008 (cont.)

Stan w dniu 31 XII
As of December 31

Wyszczególnienie Specification	Ogółem Total	Mężczyźni Males	Kobiety Females	Miasta Urban areas			Wieś Rural areas		
				razem total	mężczyźni males	kobiety females	razem total	mężczyźni males	kobiety females
WOJ. ŁÓDZKIE (cd.)									
Powiat łowicki (dok.)									
gm.w. Chaśno	3133	1579	1554	-	-	-	3133	1579	1554
gm.w. Domaniewice	4635	2249	2386	-	-	-	4635	2249	2386
gm.w. Kiernoza	3586	1778	1808	-	-	-	3586	1778	1808
gm.w. Kocierzew Południowy	4585	2292	2293	-	-	-	4585	2292	2293
gm.w. Łowicz	7407	3656	3751	-	-	-	7407	3656	3751
gm.w. Łyszkowice	6855	3359	3496	-	-	-	6855	3359	3496
gm.w. Nieborów	9555	4618	4937	-	-	-	9555	4618	4937
gm.w. Zduny	6011	2937	3074	-	-	-	6011	2937	3074
Powiat łódzki wschodni	66020	31646	34374	23922	11268	12654	42098	20378	21720
gm.w. Andrespol	12104	5764	6340	-	-	-	12104	5764	6340
gm.w. Brójce	5747	2830	2917	-	-	-	5747	2830	2917
gm. m-w. Koluszki	23108	10976	12132	13428	6331	7097	9680	4645	5035
gm.w. Nowosolna	4082	1987	2095	-	-	-	4082	1987	2095
gm. m-w. Rzgów	9280	4480	4800	3370	1616	1754	5910	2864	3046
gm. m-w. Tuszyń	11699	5609	6090	7124	3321	3803	4575	2288	2287
Powiat opoczyński	78512	38923	39589	26702	12966	13736	51810	25957	25853
gm.w. Białaczów	5948	2955	2993	-	-	-	5948	2955	2993
gm. m-w. Drzewica	11037	5433	5604	3958	1914	2044	7079	3519	3560
gm.w. Mniszków	4750	2404	2346	-	-	-	4750	2404	2346
gm. m-w. Opoczno	35531	17462	18069	22744	11052	11692	12787	6410	6377
gm.w. Paradyż	4459	2241	2218	-	-	-	4459	2241	2218
gm.w. Poświętne	3265	1660	1605	-	-	-	3265	1660	1605
gm.w. Sławno	7357	3691	3666	-	-	-	7357	3691	3666
gm.w. Żarnów	6165	3077	3088	-	-	-	6165	3077	3088
Powiat pabianicki	119127	55770	63357	87112	40116	46996	32015	15654	16361
m. Konstantynów Łódzki	17642	8202	9440	17642	8202	9440	-	-	-
m. Pabianice	69470	31914	37556	69470	31914	37556	-	-	-
gm.w. Dłutów	4247	2129	2118	-	-	-	4247	2129	2118
gm.w. Dobroń	7136	3481	3655	-	-	-	7136	3481	3655
gm.w. Ksawerów	7225	3424	3801	-	-	-	7225	3424	3801
gm.w. Lutomiersk	7348	3644	3704	-	-	-	7348	3644	3704
gm.w. Pabianice	6059	2976	3083	-	-	-	6059	2976	3083
Powiat pajęczański	52979	26314	26665	12896	6367	6529	40083	19947	20136
gm. m-w. Działoszyn	12881	6431	6450	6177	3049	3128	6704	3382	3322
gm.w. Kielczygłów	4289	2159	2130	-	-	-	4289	2159	2130
gm.w. Nowa Brzeźnica	4892	2434	2458	-	-	-	4892	2434	2458
gm. m-w. Pajęczno	11634	5756	5878	6719	3318	3401	4915	2438	2477
gm.w. Rząśnia	4791	2346	2445	-	-	-	4791	2346	2445
gm.w. Siemkowice	4963	2478	2485	-	-	-	4963	2478	2485
gm.w. Strzelce Wielkie	4834	2390	2444	-	-	-	4834	2390	2444
gm.w. Sulmierzyce	4695	2320	2375	-	-	-	4695	2320	2375
Powiat piotrkowski	90394	44403	45991	6332	3113	3219	84062	41290	42772
gm.w. Aleksandrów	4406	2157	2249	-	-	-	4406	2157	2249
gm.w. Czarnocin	4061	1939	2122	-	-	-	4061	1939	2122

TABL. 8. LUDNOŚĆ WEDŁUG PŁCI, WOJEWÓDZTW (NTS 2), POWIATÓW (LAU 1) I GMIN (LAU 2) W 2008 R. (cd.)
POPULATION BY SEX, VOIVODSHIPS (NTS 2), POWIATS (LAU 1) AND GMINAS (LAU 2) IN 2008 (cont.)

Stan w dniu 31 XII
As of December 31

Wyszczególnienie Specification	Ogółem Total	Mężczyźni Males	Kobiety Females	Miasta Urban areas			Wieś Rural areas		
				razem total	mężczyźni males	kobiety females	razem total	mężczyźni males	kobiety females
WOJ. ŁÓDZKIE (cd.)									
Powiat piotrkowski (dok.)									
gm.w. Gorzkowice	8651	4266	4385	-	-	-	8651	4266	4385
gm.w. Grabica	6062	3006	3056	-	-	-	6062	3006	3056
gm.w. Łęki Szlacheckie	3628	1813	1815	-	-	-	3628	1813	1815
gm.w. Moszczenica	12840	6205	6635	-	-	-	12840	6205	6635
gm.w. Ręczno	3622	1829	1793	-	-	-	3622	1829	1793
gm.w. Rozprza	12115	5904	6211	-	-	-	12115	5904	6211
gm. m-w. Sulejów	15791	7773	8018	6332	3113	3219	9459	4660	4799
gm.w. Wola Krzysztoporska	11619	5756	5863	-	-	-	11619	5756	5863
gm.w. Wolbórz	7599	3755	3844	-	-	-	7599	3755	3844
Powiat poddębicki	41850	20588	21262	10782	5083	5699	31068	15505	15563
gm.w. Dalików	3699	1878	1821	-	-	-	3699	1878	1821
gm.w. Pęczniew	3606	1769	1837	-	-	-	3606	1769	1837
gm. m-w. Poddębice	15806	7647	8159	7840	3680	4160	7966	3967	3999
gm. m-w. Uniejów	7214	3523	3691	2942	1403	1539	4272	2120	2152
gm.w. Wartkowice	6285	3108	3177	-	-	-	6285	3108	3177
gm.w. Zadzim	5240	2663	2577	-	-	-	5240	2663	2577
Powiat radomszczański	117831	57687	60144	55367	26434	28933	62464	31253	31211
m. Radomsko	48752	23222	25530	48752	23222	25530	-	-	-
gm.w. Dobryszyc	4232	2092	2140	-	-	-	4232	2092	2140
gm.w. Gidle	6521	3298	3223	-	-	-	6521	3298	3223
gm.w. Gomunice	5933	2889	3044	-	-	-	5933	2889	3044
gm. m-w. Kamieńsk	6082	3042	3040	2850	1395	1455	3232	1647	1585
gm.w. Kobbie Wielkie	4443	2214	2229	-	-	-	4443	2214	2229
gm.w. Kodrąb	4768	2319	2449	-	-	-	4768	2319	2449
gm.w. Lgota Wielka	4427	2168	2259	-	-	-	4427	2168	2259
gm.w. Ładzice	4926	2591	2335	-	-	-	4926	2591	2335
gm.w. Masłowice	4320	2136	2184	-	-	-	4320	2136	2184
gm. m-w. Przedbórz	7522	3714	3808	3765	1817	1948	3757	1897	1860
gm.w. Radomsko	5538	2730	2808	-	-	-	5538	2730	2808
gm.w. Wielgomłynny	4814	2433	2381	-	-	-	4814	2433	2381
gm.w. Żytno	5553	2839	2714	-	-	-	5553	2839	2714
Powiat rawski	49295	24343	24952	20798	10014	10784	28497	14329	14168
m. Rawa Mazowiecka	17567	8443	9124	17567	8443	9124	-	-	-
gm. m-w. Biała Rawska	11549	5758	5791	3231	1571	1660	8318	4187	4131
gm.w. Cielądz	4068	2039	2029	-	-	-	4068	2039	2029
gm.w. Rawa Mazowiecka	8627	4262	4365	-	-	-	8627	4262	4365
gm.w. Regnów	1820	923	897	-	-	-	1820	923	897
gm.w. Sadkowice	5664	2918	2746	-	-	-	5664	2918	2746
Powiat sieradzki	120219	58744	61475	52583	24952	27631	67636	33792	33844
m. Sieradz	43612	20656	22956	43612	20656	22956	-	-	-
gm. m-w. Błaszki	14935	7424	7511	2132	1028	1104	12803	6396	6407
gm.w. Brąszewice	4470	2250	2220	-	-	-	4470	2250	2220
gm.w. Brzeźnio	6293	3166	3127	-	-	-	6293	3166	3127
gm.w. Burzenin	5637	2823	2814	-	-	-	5637	2823	2814

TABL. 8. LUDNOŚĆ WEDŁUG PŁCI, WOJEWÓDZTW (NTS 2), POWIATÓW (LAU 1) I GMIN (LAU 2) W 2008 R. (cd.)
POPULATION BY SEX, VOIVODSHIPS (NTS 2), POWIATS (LAU 1) AND GMINAS (LAU 2) IN 2008 (cont.)

Stan w dniu 31 XII
As of December 31

Wyszczególnienie Specification	Ogółem Total	Mężczyźni Males	Kobiety Females	Miasta <i>Urban areas</i>			Wieś <i>Rural areas</i>		
				razem total	mężczyźni males	kobiety females	razem total	mężczyźni males	kobiety females
WOJ. ŁÓDZKIE (cd.)									
Powiat sieradzki (dok.)									
gm.w. Goszczanów	5738	2881	2857	-	-	-	5738	2881	2857
gm.w. Klonowa	3017	1495	1522	-	-	-	3017	1495	1522
gm.w. Sieradz	9935	5078	4857	-	-	-	9935	5078	4857
gm. m-w. Warta	12979	6257	6722	3400	1625	1775	9579	4632	4947
gm.w. Wróblew	6184	3060	3124	-	-	-	6184	3060	3124
gm. m-w. Złoczew	7419	3654	3765	3439	1643	1796	3980	2011	1969
Powiat skierniewicki	37644	18594	19050	-	-	-	37644	18594	19050
gm.w. Bolimów	4032	1960	2072	-	-	-	4032	1960	2072
gm.w. Gluchów	5922	2927	2995	-	-	-	5922	2927	2995
gm.w. Godzianów	2669	1331	1338	-	-	-	2669	1331	1338
gm.w. Kowiesy	2969	1469	1500	-	-	-	2969	1469	1500
gm.w. Lipce Reymontowskie	3295	1602	1693	-	-	-	3295	1602	1693
gm.w. Maków	6013	2998	3015	-	-	-	6013	2998	3015
gm.w. Nowy Kawęczyn	3294	1639	1655	-	-	-	3294	1639	1655
gm.w. Skierniewice	6832	3369	3463	-	-	-	6832	3369	3463
gm.w. Słupia	2618	1299	1319	-	-	-	2618	1299	1319
Powiat tomaszowski	120386	57696	62690	65935	30774	35161	54451	26922	27529
m. Tomaszów Mazowiecki	65935	30774	35161	65935	30774	35161	-	-	-
gm.w. Będków	3462	1708	1754	-	-	-	3462	1708	1754
gm.w. Budziszewice	2173	1079	1094	-	-	-	2173	1079	1094
gm.w. Czerniewice	5121	2602	2519	-	-	-	5121	2602	2519
gm.w. Inowódz	3845	1852	1993	-	-	-	3845	1852	1993
gm.w. Lubochnia	7599	3799	3800	-	-	-	7599	3799	3800
gm.w. Rokiciny	5966	2908	3058	-	-	-	5966	2908	3058
gm.w. Rzeczyca	4902	2534	2368	-	-	-	4902	2534	2368
gm.w. Tomaszów Mazowiecki	10174	4982	5192	-	-	-	10174	4982	5192
gm.w. Ujazd	7761	3752	4009	-	-	-	7761	3752	4009
gm.w. Żelechlinek	3448	1706	1742	-	-	-	3448	1706	1742
Powiat wieluński	77943	37926	40017	24008	11229	12779	53935	26697	27238
gm.w. Biała	5519	2754	2765	-	-	-	5519	2754	2765
gm.w. Czarnożyły	4574	2293	2281	-	-	-	4574	2293	2281
gm.w. Konopnica	3847	1896	1951	-	-	-	3847	1896	1951
gm.w. Mokrsko	5414	2678	2736	-	-	-	5414	2678	2736
gm.w. Osjaków	4807	2365	2442	-	-	-	4807	2365	2442
gm.w. Ostrówek	4642	2265	2377	-	-	-	4642	2265	2377
gm.w. Pątnów	6480	3182	3298	-	-	-	6480	3182	3298
gm.w. Skomlin	3396	1686	1710	-	-	-	3396	1686	1710
gm. m-w. Wieluń	32615	15496	17119	24008	11229	12779	8607	4267	4340
gm.w. Wierzchlas	6649	3311	3338	-	-	-	6649	3311	3338
Powiat wierszowski	42212	20867	21345	8692	4191	4501	33520	16676	16844
gm.w. Bolesławiec	4150	2104	2046	-	-	-	4150	2104	2046
gm.w. Czastary	3973	1977	1996	-	-	-	3973	1977	1996
gm.w. Galewice	6191	3059	3132	-	-	-	6191	3059	3132
gm.w. Lututów	4672	2304	2368	-	-	-	4672	2304	2368

TABL. 8. LUDNOŚĆ WEDŁUG PŁCI, WOJEWÓDZTW (NTS 2), POWIATÓW (LAU 1) I GMIN (LAU 2) W 2008 R. (cd.)
POPULATION BY SEX, VOIVODSHIPS (NUTS 2), POWIATS (LAU 1) AND GMINAS (LAU 2) IN 2008 (cont.)

Stan w dniu 31 XII
As of December 31

Wyszczególnienie Specification	Ogółem Total	Mężczyźni Males	Kobiety Females	Miasta <i>Urban areas</i>			Wieś <i>Rural areas</i>		
				razem total	mężczyźni males	kobiety females	razem total	mężczyźni males	kobiety females
WOJ. ŁÓDZKIE (dok.)									
Powiat wierszowski (dok.)									
gm.w. Lubnice	4154	2059	2095	-	-	-	4154	2059	2095
gm.w. Sokolniki	4883	2426	2457	-	-	-	4883	2426	2457
gm. m-w. Wieruszów	14189	6938	7251	8692	4191	4501	5497	2747	2750
Powiat zduńskowski	67685	32705	34980	46117	21788	24329	21568	10917	10651
m. Zduńska Wola	44105	20845	23260	44105	20845	23260	-	-	-
gm. m-w. Szadek	7330	3643	3687	2012	943	1069	5318	2700	2618
gm.w. Zapolice	4797	2467	2330	-	-	-	4797	2467	2330
gm.w. Zduńska Wola	11453	5750	5703	-	-	-	11453	5750	5703
Powiat zgierski	161415	76791	84624	117642	54985	62657	43773	21806	21967
m. Głowno	14961	7094	7867	14961	7094	7867	-	-	-
m. Ozorków	20407	9451	10956	20407	9451	10956	-	-	-
m. Zgierz	58055	27039	31016	58055	27039	31016	-	-	-
gm. m-w. Aleksandrów Łódzki	27201	12998	14203	20684	9713	10971	6517	3285	3232
gm.w. Głowno	4886	2440	2446	-	-	-	4886	2440	2446
gm.w. Ozorków	6677	3293	3384	-	-	-	6677	3293	3384
gm.w. Parzęczew	5027	2614	2413	-	-	-	5027	2614	2413
gm. m-w. Stryków	12197	5975	6222	3535	1688	1847	8662	4287	4375
gm.w. Zgierz	12004	5887	6117	-	-	-	12004	5887	6117
Miasta na prawach powiatu:									
Cities with powiat status:									
Łódź	747152	339614	407538	747152	339614	407538	-	-	-
Łódź-Bałuty	214160	96398	117762	214160	96398	117762	-	-	-
Łódź-Górna	175003	79748	95255	175003	79748	95255	-	-	-
Łódź-Polesie	144392	65842	78550	144392	65842	78550	-	-	-
Łódź-Śródmieście	75555	34089	41466	75555	34089	41466	-	-	-
Łódź-Widzew	138042	63537	74505	138042	63537	74505	-	-	-
Piotrków Trybunalski	78149	36804	41345	78149	36804	41345	-	-	-
Skierniewice	49016	23546	25470	49016	23546	25470	-	-	-

TABL. 8. LUDNOŚĆ WEDŁUG PŁCI, WOJEWÓDZTW (NTS 2), POWIATÓW (LAU 1) I GMIN (LAU 2) W 2008 R. (cd.)
POPULATION BY SEX, VOIVODSHIPS (NTS 2), POWIATS (LAU 1) AND GMINAS (LAU 2) IN 2008 (cont.)

Stan w dniu 31 XII
As of December 31

Wyszczególnienie Specification	Ogółem Total	Mężczyźni Males	Kobiety Females	Miasta <i>Urban areas</i>			Wieś <i>Rural areas</i>		
				razem total	mężczyźni males	kobiety females	razem total	mężczyźni males	kobiety females
WOJ. MAŁOPOLSKIE	3287136	1592828	1694308	1617316	765009	852307	1669820	827819	842001
Powiat bocheński	101602	49753	51849	32356	15396	16960	69246	34357	34889
m. Bochnia	29605	14091	15514	29605	14091	15514	-	-	-
gm.w. Bochnia	18624	9166	9458	-	-	-	18624	9166	9458
gm.w. Drwinia	6343	3129	3214	-	-	-	6343	3129	3214
gm.w. Lipnica Murowana	5545	2778	2767	-	-	-	5545	2778	2767
gm.w. Łapanów	7605	3826	3779	-	-	-	7605	3826	3779
gm. m-w. Nowy Wiśnicz	13099	6481	6618	2751	1305	1446	10348	5176	5172
gm.w. Rzezawa	10630	5259	5371	-	-	-	10630	5259	5371
gm.w. Trzciana	5082	2497	2585	-	-	-	5082	2497	2585
gm.w. Żegocina	5069	2526	2543	-	-	-	5069	2526	2543
Powiat brzeski	90967	44808	46159	19084	9200	9884	71883	35608	36275
gm.w. Borzęcin	8375	4126	4249	-	-	-	8375	4126	4249
gm. m-w. Brzesko	35664	17476	18188	16828	8101	8727	18836	9375	9461
gm. m-w. Czerwów	9355	4622	4733	2256	1099	1157	7099	3523	3576
gm.w. Dębno	14043	6913	7130	-	-	-	14043	6913	7130
gm.w. Gnojnik	7483	3704	3779	-	-	-	7483	3704	3779
gm.w. Iwkowa	6200	3059	3141	-	-	-	6200	3059	3141
gm.w. Szczurowa	9847	4908	4939	-	-	-	9847	4908	4939
Powiat chrzanowski	127692	61842	65850	80165	38706	41459	47527	23136	24391
gm. m-w. Alwernia	12746	6298	6448	3362	1679	1683	9384	4619	4765
gm.w. Babice	8892	4360	4532	-	-	-	8892	4360	4532
gm. m-w. Chrzanów	49356	23603	25753	39291	18714	20577	10065	4889	5176
gm. m-w. Libiąż	22665	11047	11618	17410	8535	8875	5255	2512	2743
gm. m-w. Trzebinia	34033	16534	17499	20102	9778	10324	13931	6756	7175
Powiat dąbrowski	58734	29162	29572	11402	5533	5869	47332	23629	23703
gm.w. Bolesław	2879	1429	1450	-	-	-	2879	1429	1450
gm. m-w. Dąbrowa Tarnowska	20366	10074	10292	11402	5533	5869	8964	4541	4423
gm.w. Gręboszów	3538	1714	1824	-	-	-	3538	1714	1824
gm.w. Mędrzechów	3598	1779	1819	-	-	-	3598	1779	1819
gm.w. Olesno	7663	3796	3867	-	-	-	7663	3796	3867
gm.w. Radgoszcz	7336	3711	3625	-	-	-	7336	3711	3625
gm.w. Szczucin	13354	6659	6695	-	-	-	13354	6659	6695
Powiat gorlicki	106799	52703	54096	32998	15794	17204	73801	36909	36892
m. Gorlice	28437	13591	14846	28437	13591	14846	-	-	-
gm. m-w. Biecz	16861	8287	8574	4561	2203	2358	12300	6084	6216
gm.w. Bobowa	9219	4690	4529	-	-	-	9219	4690	4529
gm.w. Gorlice	16302	8069	8233	-	-	-	16302	8069	8233
gm.w. Lipinki	6786	3310	3476	-	-	-	6786	3310	3476
gm.w. Łużna	8230	4165	4065	-	-	-	8230	4165	4065
gm.w. Moszczenica	4719	2370	2349	-	-	-	4719	2370	2349
gm.w. Ropa	5162	2589	2573	-	-	-	5162	2589	2573
gm.w. Sękowa	4785	2407	2378	-	-	-	4785	2407	2378
gm.w. Uście Gorlickie	6298	3225	3073	-	-	-	6298	3225	3073

TABL. 8. LUDNOŚĆ WEDŁUG PŁCI, WOJEWÓDZTW (NTS 2), POWIATÓW (LAU 1) I GMIN (LAU 2) W 2008 R. (cd.)
POPULATION BY SEX, VOIVODSHIPS (NTS 2), POWIATS (LAU 1) AND GMINAS (LAU 2) IN 2008 (cont.)

Stan w dniu 31 XII
As of December 31

Wyszczególnienie Specification	Ogółem Total	Mężczyźni Males	Kobiety Females	Miasta <i>Urban areas</i>			Wieś <i>Rural areas</i>		
				razem total	mężczyźni males	kobiety females	razem total	mężczyźni males	kobiety females
WOJ. MAŁOPOLSKIE (cd.)									
Powiat krakowski	250395	122099	128296	43675	20793	22882	206720	101306	105414
gm.w. Czernichów	13058	6470	6588	-	-	-	13058	6470	6588
gm.w. Igołomia-Wawrzeńczyce	7664	3748	3916	-	-	-	7664	3748	3916
gm.w. Iwanowice	8508	4304	4204	-	-	-	8508	4304	4204
gm.w. Jerzmanowice-Przeginia	10559	5212	5347	-	-	-	10559	5212	5347
gm.w. Kocmyrów-Luborzycza	13522	6653	6869	-	-	-	13522	6653	6869
gm. m-w. Krzeszowice	31809	15210	16599	9915	4584	5331	21894	10626	11268
gm.w. Liszki	15990	7783	8207	-	-	-	15990	7783	8207
gm.w. Michałowice	8215	4082	4133	-	-	-	8215	4082	4133
gm.w. Mogilany	11697	5674	6023	-	-	-	11697	5674	6023
gm. m-w. Skala	9695	4880	4815	3635	1778	1857	6060	3102	2958
gm. m-w. Skawina	41708	20217	21491	23660	11377	12283	18048	8840	9208
gm. m-w. Słomniki	13663	6573	7090	4325	2019	2306	9338	4554	4784
gm.w. Sułoszowa	5902	2950	2952	-	-	-	5902	2950	2952
gm. m-w. Świątniki Górne	8791	4296	4495	2140	1035	1105	6651	3261	3390
gm.w. Wielka Wieś	9713	4718	4995	-	-	-	9713	4718	4995
gm.w. Zabierzów	23129	11113	12016	-	-	-	23129	11113	12016
gm.w. Zielonki	16772	8216	8556	-	-	-	16772	8216	8556
Powiat limanowski	123405	61591	61814	22281	10772	11509	101124	50819	50305
m. Limanowa	14781	7194	7587	14781	7194	7587	-	-	-
m. Mszana Dolna	7500	3578	3922	7500	3578	3922	-	-	-
gm.w. Dobra	9344	4690	4654	-	-	-	9344	4690	4654
gm.w. Jodłownik	8111	4044	4067	-	-	-	8111	4044	4067
gm.w. Kamienica	7432	3709	3723	-	-	-	7432	3709	3723
gm.w. Laskowa	7559	3789	3770	-	-	-	7559	3789	3770
gm.w. Limanowa	23292	11673	11619	-	-	-	23292	11673	11619
gm.w. Łukowica	9435	4703	4732	-	-	-	9435	4703	4732
gm.w. Mszana Dolna	16685	8540	8145	-	-	-	16685	8540	8145
gm.w. Niedźwiedź	6927	3536	3391	-	-	-	6927	3536	3391
gm.w. Słopnice	6054	3035	3019	-	-	-	6054	3035	3019
gm.w. Tymbark	6285	3100	3185	-	-	-	6285	3100	3185
Powiat miechowski	50324	24627	25697	11618	5403	6215	38706	19224	19482
gm.w. Charsznica	7706	3761	3945	-	-	-	7706	3761	3945
gm.w. Gołcza	6191	3096	3095	-	-	-	6191	3096	3095
gm.w. Kozłów	4977	2502	2475	-	-	-	4977	2502	2475
gm.w. Książ Wielki	5492	2656	2836	-	-	-	5492	2656	2836
gm. m-w. Miechów	19675	9424	10251	11618	5403	6215	8057	4021	4036
gm.w. Raclawice	2532	1295	1237	-	-	-	2532	1295	1237
gm.w. Słaboszów	3751	1893	1858	-	-	-	3751	1893	1858
Powiat myślenicki	119003	58938	60065	30658	14851	15807	88345	44087	44258
gm. m-w. Dobczyce	14356	7095	7261	6171	3005	3166	8185	4090	4095
gm.w. Lubień	9515	4704	4811	-	-	-	9515	4704	4811
gm. m-w. Myślenice	41570	20448	21122	18096	8731	9365	23474	11717	11757
gm.w. Pcim	10469	5230	5239	-	-	-	10469	5230	5239
gm.w. Raciechowice	5943	2997	2946	-	-	-	5943	2997	2946

TABL. 8. LUDNOŚĆ WEDŁUG PŁCI, WOJEWÓDZTW (NTS 2), POWIATÓW (LAU 1) I GMIN (LAU 2) W 2008 R. (cd.)
POPULATION BY SEX, VOIVODSHIPS (NUTS 2), POWIATS (LAU 1) AND GMINAS (LAU 2) IN 2008 (cont.)

Stan w dniu 31 XII
As of December 31

Wyszczególnienie Specification	Ogółem Total	Mężczyźni Males	Kobiety Females	Miasta <i>Urban areas</i>			Wieś <i>Rural areas</i>		
				razem total	mężczyźni males	kobiety females	razem total	mężczyźni males	kobiety females
WOJ. MAŁOPOLSKIE (cd.)									
Powiat myślenicki (dok.)									
gm.w. Siepraw	7928	3907	4021	-	-	-	7928	3907	4021
gm. m-w. Sułkowice	14035	6894	7141	6391	3115	3276	7644	3779	3865
gm.w. Tokarnia	8246	4237	4009	-	-	-	8246	4237	4009
gm.w. Wiśniowa	6941	3426	3515	-	-	-	6941	3426	3515
Powiat nowosądecki	201412	100209	101203	36880	17696	19184	164532	82513	82019
m. Grybów	5994	2898	3096	5994	2898	3096	-	-	-
gm.w. Chelmec	25483	12772	12711	-	-	-	25483	12772	12711
gm.w. Gródek nad Dunajcem	8992	4505	4487	-	-	-	8992	4505	4487
gm.w. Grybów	22939	11540	11399	-	-	-	22939	11540	11399
gm.w. Kamionka Wielka	9501	4697	4804	-	-	-	9501	4697	4804
gm.w. Korzenna	13537	6822	6715	-	-	-	13537	6822	6715
gm. m-w. Krynica-Zdrój	16707	8018	8689	11085	5168	5917	5622	2850	2772
gm.w. Łabowa	5300	2674	2626	-	-	-	5300	2674	2626
gm.w. Łącko	15135	7661	7474	-	-	-	15135	7661	7474
gm.w. Łososina Dolna	9994	5069	4925	-	-	-	9994	5069	4925
gm. m-w. Muszyna	11474	5622	5852	5018	2398	2620	6456	3224	3232
gm.w. Nawojowa	7940	3950	3990	-	-	-	7940	3950	3990
gm. m-w. Piwniczna-Zdrój	10483	5159	5324	5793	2877	2916	4690	2282	2408
gm.w. Podegrodzie	11812	5852	5960	-	-	-	11812	5852	5960
gm.w. Rytro	3656	1830	1826	-	-	-	3656	1830	1826
gm. m-w. Stary Sącz	22465	11140	11325	8990	4355	4635	13475	6785	6690
Powiat nowotarski	184231	89966	94265	52571	24896	27675	131660	65070	66590
m. Nowy Targ	33339	15783	17556	33339	15783	17556	-	-	-
gm. m-w Szczawnica	7525	3612	3913	6184	2953	3231	1341	659	682
gm.w. Czarny Dunajec	21585	10594	10991	-	-	-	21585	10594	10991
gm.w. Czorsztyn	7315	3574	3741	-	-	-	7315	3574	3741
gm.w. Jabłonka	17211	8500	8711	-	-	-	17211	8500	8711
gm.w. Krościenko nad Dunajcem	6543	3179	3364	-	-	-	6543	3179	3364
gm.w. Lipnica Wielka	5749	2814	2935	-	-	-	5749	2814	2935
gm.w. Łapsze Niżne	8914	4406	4508	-	-	-	8914	4406	4508
gm.w. Nowy Targ	22491	11111	11380	-	-	-	22491	11111	11380
gm.w. Ochotnica Dolna	8010	3998	4012	-	-	-	8010	3998	4012
gm.w. Raba Wyżna	13844	6911	6933	-	-	-	13844	6911	6933
gm. m-w. Rabka-Zdrój	17209	8239	8970	13048	6160	6888	4161	2079	2082
gm.w. Spytkowice	4095	2034	2061	-	-	-	4095	2034	2061
gm.w. Szaflary	10401	5211	5190	-	-	-	10401	5211	5190
Powiat olkuski	114013	55515	58498	56774	27391	29383	57239	28124	29115
m. Bukowno	10574	5083	5491	10574	5083	5491	-	-	-
gm.w. Bolesław	7921	3835	4086	-	-	-	7921	3835	4086
gm.w. Klucze	14962	7289	7673	-	-	-	14962	7289	7673
gm. m-w. Olkusz	50041	24286	25755	37174	17978	19196	12867	6308	6559
gm.w. Trzyciąż	7119	3598	3521	-	-	-	7119	3598	3521
gm. m-w. Wolbrom	23396	11424	11972	9026	4330	4696	14370	7094	7276

TABL. 8. LUDNOŚĆ WEDŁUG PŁCI, WOJEWÓDZTW (NTS 2), POWIATÓW (LAU 1) I GMIN (LAU 2) W 2008 R. (cd.)
POPULATION BY SEX, VOIVODSHIPS (NTS 2), POWIATS (LAU 1) AND GMINAS (LAU 2) IN 2008 (cont.)

Stan w dniu 31 XII
As of December 31

Wyszczególnienie Specification	Ogółem Total	Mężczyźni Males	Kobiety Females	Miasta Urban areas			Wieś Rural areas		
				razem total	mężczyźni males	kobiety females	razem total	mężczyźni males	kobiety females
WOJ. MAŁOPOLSKIE (cd.)									
Powiat oświęcimski	153517	74653	78864	83822	39958	43864	69695	34695	35000
m. Oświęcim	40332	19004	21328	40332	19004	21328	-	-	-
gm. m-w. Brzeszcze	21514	10513	11001	11579	5549	6030	9935	4964	4971
gm. m-w. Chelmek	12852	6311	6541	9074	4393	4681	3778	1918	1860
gm. m-w. Kęty	33738	16550	17188	19132	9185	9947	14606	7365	7241
gm.w. Osiek	7944	3922	4022	-	-	-	7944	3922	4022
gm.w. Oświęcim	17169	8465	8704	-	-	-	17169	8465	8704
gm.w. Polanka Wielka	4164	2057	2107	-	-	-	4164	2057	2107
gm.w. Przeciszów	6715	3336	3379	-	-	-	6715	3336	3379
gm. m-w. Zator	9089	4495	4594	3705	1827	1878	5384	2668	2716
Powiat proszowski	43361	21273	22088	6154	2875	3279	37207	18398	18809
gm.w. Koniusza	8699	4325	4374	-	-	-	8699	4325	4374
gm.w. Koszyce	5585	2701	2884	-	-	-	5585	2701	2884
gm.w. Nowe Brzesko	5744	2823	2921	-	-	-	5744	2823	2921
gm.w. Pałecznicza	3749	1861	1888	-	-	-	3749	1861	1888
gm. m-w. Proszowice	16186	7871	8315	6154	2875	3279	10032	4996	5036
gm.w. Radziemice	3398	1692	1706	-	-	-	3398	1692	1706
Powiat suski	82597	40854	41743	20620	9888	10732	61977	30966	31011
m. Jordanów	5194	2486	2708	5194	2486	2708	-	-	-
m. Sucha Beskidzka	9629	4623	5006	9629	4623	5006	-	-	-
gm.w. Budzów	8416	4227	4189	-	-	-	8416	4227	4189
gm.w. Bystra-Sidzina	6532	3299	3233	-	-	-	6532	3299	3233
gm.w. Jordanów	10602	5296	5306	-	-	-	10602	5296	5306
gm. m-w. Maków Podhalański	15942	7866	8076	5797	2779	3018	10145	5087	5058
gm.w. Stryszawa	11756	5766	5990	-	-	-	11756	5766	5990
gm.w. Zawoja	8939	4524	4415	-	-	-	8939	4524	4415
gm.w. Zembrzyce	5587	2767	2820	-	-	-	5587	2767	2820
Powiat tarnowski	195037	96483	98554	21018	10185	10833	174019	86298	87721
gm. m-w. Ciężkowice	11113	5600	5513	2395	1161	1234	8718	4439	4279
gm.w. Gromnik	8529	4209	4320	-	-	-	8529	4209	4320
gm.w. Lisia Góra	14041	6900	7141	-	-	-	14041	6900	7141
gm.w. Pleśna	11671	5841	5830	-	-	-	11671	5841	5830
gm.w. Radłów	9670	4776	4894	-	-	-	9670	4776	4894
gm. m-w. Ryglice	11475	5699	5776	2802	1384	1418	8673	4315	4358
gm.w. Rzepiennik Strzyżewski	6836	3385	3451	-	-	-	6836	3385	3451
gm.w. Skrzyszów	13351	6637	6714	-	-	-	13351	6637	6714
gm.w. Tarnów	23492	11589	11903	-	-	-	23492	11589	11903
gm. m-w. Tuchów	17642	8707	8935	6528	3190	3338	11114	5517	5597
gm.w. Wierzchosławice	10566	5164	5402	-	-	-	10566	5164	5402
gm.w. Wietrzychowice	4153	2066	2087	-	-	-	4153	2066	2087
gm. m-w. Wojnicz	13156	6521	6635	3509	1641	1868	9647	4880	4767
gm. m-w. Zakliczyn	12268	6116	6152	1534	748	786	10734	5368	5366
gm. m-w. Żabno	18936	9233	9703	4250	2061	2189	14686	7172	7514
gm.w. Szerzyny	8138	4040	4098	-	-	-	8138	4040	4098

TABL. 8. LUDNOŚĆ WEDŁUG PŁCI, WOJEWÓDZTW (NTS 2), POWIATÓW (LAU 1) I GMIN (LAU 2) W 2008 R. (cd.)
POPULATION BY SEX, VOIVODSHIPS (NTS 2), POWIATS (LAU 1) AND GMINAS (LAU 2) IN 2008 (cont.)

Stan w dniu 31 XII
As of December 31

Wyszczególnienie <i>Specification</i>	Ogółem <i>Total</i>	Mężczyźni <i>Males</i>	Kobiety <i>Females</i>	Miasta <i>Urban areas</i>			Wieś <i>Rural areas</i>		
				razem <i>total</i>	mężczyźni <i>males</i>	kobiety <i>females</i>	razem <i>total</i>	mężczyźni <i>males</i>	kobiety <i>females</i>
WOJ. MAŁOPOLSKIE (dok.)									
Powiat tatrzański	65148	31202	33946	26846	12349	14497	38302	18853	19449
m. Zakopane	26846	12349	14497	26846	12349	14497	-	-	-
gm.w. Biały Dunajec	6775	3271	3504	-	-	-	6775	3271	3504
gm.w. Bukowina Tatrzańska	12592	6293	6299	-	-	-	12592	6293	6299
gm.w. Kościelisko	8106	3965	4141	-	-	-	8106	3965	4141
gm.w. Poronin	10829	5324	5505	-	-	-	10829	5324	5505
Powiat wadowicki	155515	76060	79455	45044	21410	23634	110471	54650	55821
gm. m-w. Andrychów	42976	20937	22039	21468	10283	11185	21508	10654	10854
gm.w. Brzeźnica	9771	4759	5012	-	-	-	9771	4759	5012
gm. m-w. Kalwaria Zebrzydowska	19387	9526	9861	4288	2069	2219	15099	7457	7642
gm.w. Lanckorona	5901	2904	2997	-	-	-	5901	2904	2997
gm.w. Mucharz	3839	1938	1901	-	-	-	3839	1938	1901
gm.w. Spytkowice	10004	4883	5121	-	-	-	10004	4883	5121
gm.w. Stryszów	6648	3260	3388	-	-	-	6648	3260	3388
gm.w. Tomice	7406	3648	3758	-	-	-	7406	3648	3758
gm. m-w. Wadowice	37883	18295	19588	19288	9058	10230	18595	9237	9358
gm.w. Wieprz	11700	5910	5790	-	-	-	11700	5910	5790
Powiat wielicki	108767	52876	55891	28733	13699	15034	80034	39177	40857
gm.w. Biskupice	8847	4301	4546	-	-	-	8847	4301	4546
gm.w. Gdów	16661	8280	8381	-	-	-	16661	8280	8381
gm.w. Kłaj	10015	4902	5113	-	-	-	10015	4902	5113
gm. m-w. Niepołomice	23112	11122	11990	9132	4385	4747	13980	6737	7243
gm. m-w. Wieliczka	50132	24271	25861	19601	9314	10287	30531	14957	15574
Miasta na prawach powiatu:									
Cities with powiat status:									
Kraków	754624	353006	401618	754624	353006	401618	-	-	-
Nowy Sącz	84475	40499	43976	84475	40499	43976	-	-	-
Tarnów	115518	54709	60809	115518	54709	60809	-	-	-

TABL. 8. LUDNOŚĆ WEDŁUG PŁCI, WOJEWÓDZTW (NTS 2), POWIATÓW (LAU 1) I GMIN (LAU 2) W 2008 R. (cd.)
POPULATION BY SEX, VOIVODSHIPS (NTS 2), POWIATS (LAU 1) AND GMINAS (LAU 2) IN 2008 (cont.)

Stan w dniu 31 XII
As of December 31

Wyszczególnienie Specification	Ogółem Total	Mężczyźni Males	Kobiety Females	Miasta Urban areas			Wieś Rural areas		
				razem total	mężczyźni males	kobiety females	razem total	mężczyźni males	kobiety females
WOJ. MAZOWIECKIE	5204495	2490331	2714164	3364505	1573529	1790976	1839990	916802	923188
Powiat białobrzeski	33600	16880	16720	8190	4030	4160	25410	12850	12560
gm. m-w. Białobrzegi	10394	5115	5279	7332	3586	3746	3062	1529	1533
gm.w. Promna	5628	2902	2726	-	-	-	5628	2902	2726
gm.w. Radzanów	3863	1928	1935	-	-	-	3863	1928	1935
gm.w. Stara Błotnica	5232	2620	2612	-	-	-	5232	2620	2612
gm.w. Stromiec	5640	2862	2778	-	-	-	5640	2862	2778
gm. m-w. Wyśmierzyce	2843	1453	1390	858	444	414	1985	1009	976
Powiat ciechanowski	90538	44317	46221	48590	23131	25459	41948	21186	20762
m. Ciechanów	45473	21618	23855	45473	21618	23855	-	-	-
gm.w. Ciechanów	6144	3099	3045	-	-	-	6144	3099	3045
gm. m-w. Głinojeck	7983	3960	4023	3117	1513	1604	4866	2447	2419
gm.w. Gołymin-Ośrodek	3984	1996	1988	-	-	-	3984	1996	1988
gm.w. Grudusk	3859	1933	1926	-	-	-	3859	1933	1926
gm.w. Ojrzeń	4346	2228	2118	-	-	-	4346	2228	2118
gm.w. Opinogóra Górna	5864	3013	2851	-	-	-	5864	3013	2851
gm.w. Regimin	4913	2463	2450	-	-	-	4913	2463	2450
gm.w. Sońsk	7972	4007	3965	-	-	-	7972	4007	3965
Powiat garwoliński	106745	52882	53863	29743	14405	15338	77002	38477	38525
m. Garwolin	16424	7887	8537	16424	7887	8537	-	-	-
m. Łaskarzew	4890	2404	2486	4890	2404	2486	-	-	-
gm.w. Borowie	5127	2598	2529	-	-	-	5127	2598	2529
gm.w. Garwolin	12121	5976	6145	-	-	-	12121	5976	6145
gm.w. Górzno	6108	3043	3065	-	-	-	6108	3043	3065
gm.w. Łaskarzew	5505	2748	2757	-	-	-	5505	2748	2757
gm.w. Maciejowice	7218	3711	3507	-	-	-	7218	3711	3507
gm.w. Miastków Kościelny	4949	2548	2401	-	-	-	4949	2548	2401
gm.w. Parysów	4123	2063	2060	-	-	-	4123	2063	2060
gm. m-w. Pilawa	10561	5181	5380	4310	2093	2217	6251	3088	3163
gm.w. Sobolew	8328	4085	4243	-	-	-	8328	4085	4243
gm.w. Trojanów	7708	3778	3930	-	-	-	7708	3778	3930
gm.w. Wilga	5272	2650	2622	-	-	-	5272	2650	2622
gm. m-w. Żelechów	8411	4210	4201	4119	2021	2098	4292	2189	2103
Powiat gostyniński	46783	22751	24032	18953	9029	9924	27830	13722	14108
m. Gostynin	18953	9029	9924	18953	9029	9924	-	-	-
gm.w. Gostynin	12381	6135	6246	-	-	-	12381	6135	6246
gm.w. Pacyna	3833	1904	1929	-	-	-	3833	1904	1929
gm.w. Sanniki	6530	3163	3367	-	-	-	6530	3163	3367
gm.w. Szczawin Kościelny	5086	2520	2566	-	-	-	5086	2520	2566
Powiat grodziski	80763	38484	42279	47461	22183	25278	33302	16301	17001
m. Milanówek	15858	7467	8391	15858	7467	8391	-	-	-
m. Podkowa Leśna	3836	1799	2037	3836	1799	2037	-	-	-
gm.w. Baranów	4903	2433	2470	-	-	-	4903	2433	2470
gm. m-w. Grodzisk Mazowiecki	38935	18311	20624	27767	12917	14850	11168	5394	5774
gm.w. Jaktorów	10494	5112	5382	-	-	-	10494	5112	5382
gm.w. Żabia Wola	6737	3362	3375	-	-	-	6737	3362	3375
Powiat grójecki	96808	47755	49053	33111	15886	17225	63697	31869	31828
gm.w. Belsk Duży	6759	3282	3477	-	-	-	6759	3282	3477
gm.w. Błędów	7789	3873	3916	-	-	-	7789	3873	3916

TABL. 8. LUDNOŚĆ WEDŁUG PŁCI, WOJEWÓDZTW (NTS 2), POWIATÓW (LAU 1) I GMIN (LAU 2) W 2008 R. (cd.)
POPULATION BY SEX, VOIVODSHIPS (NTS 2), POWIATS (LAU 1) AND GMINAS (LAU 2) IN 2008 (cont.)

Stan w dniu 31 XII
As of December 31

Wyszczególnienie Specification	Ogółem Total	Mężczyźni Males	Kobiety Females	Miasta Urban areas			Wieś Rural areas		
				razem total	mężczyźni males	kobiety females	razem total	mężczyźni males	kobiety females
WOJ. MAZOWIECKIE (cd.)									
Powiat grójecki (dok.)									
gm.w. Chynów	9573	4857	4716	-	-	-	9573	4857	4716
gm.w. Goszczyn	2978	1523	1455	-	-	-	2978	1523	1455
gm. m-w. Grójec	23701	11487	12214	15403	7361	8042	8298	4126	4172
gm.w. Jasieniec	5402	2718	2684	-	-	-	5402	2718	2684
gm. m-w. Mogielnica	9034	4482	4552	2453	1177	1276	6581	3305	3276
gm. m-w. Nowe Miasto nad Pilicą	8152	3950	4202	3853	1791	2062	4299	2159	2140
gm.w. Pniewy	4629	2338	2291	-	-	-	4629	2338	2291
gm. m-w. Warka	18791	9245	9546	11402	5557	5845	7389	3688	3701
Powiat kozienicki	61326	30381	30945	18116	8768	9348	43210	21613	21597
gm.w. Garbatka-Letnisko	5354	2613	2741	-	-	-	5354	2613	2741
gm.w. Głowaczów	7202	3653	3549	-	-	-	7202	3653	3549
gm.w. Gniewoszków	4144	1995	2149	-	-	-	4144	1995	2149
gm.w. Grabów nad Pilicą	3821	1976	1845	-	-	-	3821	1976	1845
gm. m-w. Kozienice	29973	14680	15293	18116	8768	9348	11857	5912	5945
gm.w. Magnuszew	6580	3370	3210	-	-	-	6580	3370	3210
gm.w. Sieciechów	4252	2094	2158	-	-	-	4252	2094	2158
Powiat legionowski	101307	48820	52487	55397	26322	29075	45910	22498	23412
m. Legionowo	51446	24410	27036	51446	24410	27036	-	-	-
gm.w. Jabłonna	14926	7282	7644	-	-	-	14926	7282	7644
gm.w. Nieporęt	12380	6016	6364	-	-	-	12380	6016	6364
gm. m-w. Serock	12009	5872	6137	3951	1912	2039	8058	3960	4098
gm.w. Wieliszew	10546	5240	5306	-	-	-	10546	5240	5306
Powiat lipski	36275	18088	18187	5751	2850	2901	30524	15238	15286
gm.w. Chotcza	2523	1244	1279	-	-	-	2523	1244	1279
gm.w. Ciepiałów	5727	2885	2842	-	-	-	5727	2885	2842
gm. m-w. Lipsko	11435	5692	5743	5751	2850	2901	5684	2842	2842
gm.w. Rzecznów	4653	2337	2316	-	-	-	4653	2337	2316
gm.w. Sienno	6326	3195	3131	-	-	-	6326	3195	3131
gm.w. Solec nad Wisłą	5611	2735	2876	-	-	-	5611	2735	2876
Powiat łosicki	32263	16190	16073	7197	3528	3669	25066	12662	12404
gm.w. Huszlew	2910	1483	1427	-	-	-	2910	1483	1427
gm. m-w. Łosice	11166	5535	5631	7197	3528	3669	3969	2007	1962
gm.w. Olszanka	3104	1590	1514	-	-	-	3104	1590	1514
gm.w. Platerów	5099	2582	2517	-	-	-	5099	2582	2517
gm.w. Sarnaki	5103	2523	2580	-	-	-	5103	2523	2580
gm.w. Stara Kornica	4881	2477	2404	-	-	-	4881	2477	2404
Powiat makowski	46221	23068	23153	12427	5902	6525	33794	17166	16628
m. Maków Mazowiecki	9808	4650	5158	9808	4650	5158	-	-	-
gm.w. Czerwonka	2671	1368	1303	-	-	-	2671	1368	1303
gm.w. Karniewo	5446	2714	2732	-	-	-	5446	2714	2732
gm.w. Krasnosielc	6449	3293	3156	-	-	-	6449	3293	3156
gm.w. Młynarze	1739	911	828	-	-	-	1739	911	828
gm.w. Płoniawy-Bramura	5821	2951	2870	-	-	-	5821	2951	2870
gm. m-w. Różan	4396	2160	2236	2619	1252	1367	1777	908	869
gm.w. Rzewnie	2668	1375	1293	-	-	-	2668	1375	1293
gm.w. Sypniewo	3504	1789	1715	-	-	-	3504	1789	1715
gm.w. Szelków	3719	1857	1862	-	-	-	3719	1857	1862

TABL. 8. LUDNOŚĆ WEDŁUG PŁCI, WOJEWÓDZTW (NTS 2), POWIATÓW (LAU 1) I GMIN (LAU 2) W 2008 R. (cd.)
POPULATION BY SEX, VOIVODSHIPS (NTS 2), POWIATS (LAU 1) AND GMINAS (LAU 2) IN 2008 (cont.)

Stan w dniu 31 XII
As of December 31

Wyszczególnienie Specification	Ogółem Total	Mężczyźni Males	Kobiety Females	Miasta <i>Urban areas</i>			Wieś <i>Rural areas</i>		
				razem total	mężczyźni males	kobiety females	razem total	mężczyźni males	kobiety females
WOJ. MAZOWIECKIE (cd.)									
Powiat miński	143427	70071	73356	63516	30205	33311	79911	39866	40045
m. Mińsk Mazowiecki	38181	18106	20075	38181	18106	20075	-	-	-
gm.w. Cegłów	6271	3115	3156	-	-	-	6271	3115	3156
gm.w. Dębe Wielkie	8573	4256	4317	-	-	-	8573	4256	4317
gm.w. Dobrze	5924	3010	2914	-	-	-	5924	3010	2914
gm. m-w. Halinów	13584	6671	6913	3551	1723	1828	10033	4948	5085
gm.w. Jakubów	4993	2511	2482	-	-	-	4993	2511	2482
gm. m-w. Kałuszyn	6145	3075	3070	2955	1450	1505	3190	1625	1565
gm.w. Latowicz	5526	2743	2783	-	-	-	5526	2743	2783
gm.w. Mińsk Mazowiecki	13371	6673	6698	-	-	-	13371	6673	6698
gm.w. Mrozy	8704	4325	4379	-	-	-	8704	4325	4379
gm.w. Siennica	7010	3519	3491	-	-	-	7010	3519	3491
gm.w. Stanisławów	6316	3141	3175	-	-	-	6316	3141	3175
m. Sulejówek	18829	8926	9903	18829	8926	9903	-	-	-
Powiat mławski	72758	35620	37138	29480	13907	15573	43278	21713	21565
m. Mława	29480	13907	15573	29480	13907	15573	-	-	-
gm.w. Dzierzgowo	3313	1697	1616	-	-	-	3313	1697	1616
gm.w. Lipowiec Kościelny	5115	2530	2585	-	-	-	5115	2530	2585
gm.w. Radzanów	3538	1787	1751	-	-	-	3538	1787	1751
gm.w. Strzegowo	7775	3908	3867	-	-	-	7775	3908	3867
gm.w. Stupsk	4956	2459	2497	-	-	-	4956	2459	2497
gm.w. Szreńsk	4547	2256	2291	-	-	-	4547	2256	2291
gm.w. Szydłowo	4512	2294	2218	-	-	-	4512	2294	2218
gm.w. Wieczfnia Kościelna	4221	2138	2083	-	-	-	4221	2138	2083
gm.w. Wiśniewo	5301	2644	2657	-	-	-	5301	2644	2657
Powiat nowodworski	76294	37091	39203	38317	18419	19898	37977	18672	19305
m. Nowy Dwór Mazowiecki	27620	13236	14384	27620	13236	14384	-	-	-
gm.w. Czosnów	9002	4412	4590	-	-	-	9002	4412	4590
gm.w. Leoncin	5186	2565	2621	-	-	-	5186	2565	2621
gm. m-w. Nasielsk	19343	9563	9780	7372	3578	3794	11971	5985	5986
gm.w. Pomiechówek	8884	4264	4620	-	-	-	8884	4264	4620
gm. m-w. Zakroczym	6259	3051	3208	3325	1605	1720	2934	1446	1488
Powiat ostrolęcki	84246	42722	41524	2974	1469	1505	81272	41253	40019
gm.w. Baranowo	6638	3311	3327	-	-	-	6638	3311	3327
gm.w. Czarnia	2586	1321	1265	-	-	-	2586	1321	1265
gm.w. Czerwin	5154	2589	2565	-	-	-	5154	2589	2565
gm.w. Goworowo	8589	4422	4167	-	-	-	8589	4422	4167
gm.w. Kadzidło	11146	5688	5458	-	-	-	11146	5688	5458
gm.w. Lelis	8491	4339	4152	-	-	-	8491	4339	4152
gm.w. Łyse	7995	4053	3942	-	-	-	7995	4053	3942
gm. m-w. Myszyniec	10112	5151	4961	2974	1469	1505	7138	3682	3456
gm.w. Olszewo-Borki	9638	4889	4749	-	-	-	9638	4889	4749
gm.w. Rzekuń	9104	4563	4541	-	-	-	9104	4563	4541
gm.w. Troszyn	4793	2396	2397	-	-	-	4793	2396	2397
Powiat ostrowski	74756	36988	37768	24413	11679	12734	50343	25309	25034
m. Ostrow Mazowiecka	22517	10756	11761	22517	10756	11761	-	-	-
gm.w. Andrzejewo	4419	2226	2193	-	-	-	4419	2226	2193
gm.w. Boguty-Pianki	2798	1439	1359	-	-	-	2798	1439	1359

TABL. 8. LUDNOŚĆ WEDŁUG PŁCI, WOJEWÓDZTW (NTS 2), POWIATÓW (LAU 1) I GMIN (LAU 2) W 2008 R. (cd.)
POPULATION BY SEX, VOIVODSHIPS (NTS 2), POWIATS (LAU 1) AND GMINAS (LAU 2) IN 2008 (cont.)

Stan w dniu 31 XII
As of December 31

Wyszczególnienie Specification	Ogółem Total	Mężczyźni Males	Kobiety Females	Miasta Urban areas			Wieś Rural areas		
				razem total	mężczyźni males	kobiety females	razem total	mężczyźni males	kobiety females
WOJ. MAZOWIECKIE (cd.)									
Powiat ostrowski (dok.)									
gm. m-w. Brok	2914	1448	1466	1896	923	973	1018	525	493
gm.w. Małkinia Górna	12172	5966	6206	-	-	-	12172	5966	6206
gm.w. Nur	3086	1570	1516	-	-	-	3086	1570	1516
gm.w. Ostrów Mazowiecka	12814	6461	6353	-	-	-	12814	6461	6353
gm.w. Stary Lubotyń	3924	1980	1944	-	-	-	3924	1980	1944
gm.w. Szulborze Wielkie	1760	883	877	-	-	-	1760	883	877
gm.w. Wąsewo	4523	2284	2239	-	-	-	4523	2284	2239
gm.w. Zaręby Kościelne	3829	1975	1854	-	-	-	3829	1975	1854
Powiat otwocki	118665	56838	61827	73722	34716	39006	44943	22122	22821
m. Józefów	19415	9148	10267	19415	9148	10267	-	-	-
m. Otwock	43954	20568	23386	43954	20568	23386	-	-	-
gm.w. Celestynów	11213	5499	5714	-	-	-	11213	5499	5714
gm. m-w. Karczew	15975	7778	8197	10353	5000	5353	5622	2778	2844
gm.w. Kołbiel	7972	3939	4033	-	-	-	7972	3939	4033
gm.w. Osieck	3468	1702	1766	-	-	-	3468	1702	1766
gm.w. Sobienie-Jeziory	6230	3108	3122	-	-	-	6230	3108	3122
gm.w. Wiązowna	10438	5096	5342	-	-	-	10438	5096	5342
Powiat piaseczyński	154080	73823	80257	72278	34089	38189	81802	39734	42068
gm. m-w. Góra Kalwaria	24557	11875	12682	11359	5374	5985	13198	6501	6697
gm. m-w. Konstancin-Jeziorna	23673	11192	12481	16854	7872	8982	6819	3320	3499
gm.w. Lesznowola	18002	8755	9247	-	-	-	18002	8755	9247
gm. m-w. Piaseczno	68137	32414	35723	40161	19040	21121	27976	13374	14602
gm.w. Prażmów	9043	4389	4654	-	-	-	9043	4389	4654
gm. m-w. Tarczyn	10668	5198	5470	3904	1803	2101	6764	3395	3369
Powiat plocki	107079	53162	53917	9726	4681	5045	97353	48481	48872
gm.w. Bielsk	8945	4476	4469	-	-	-	8945	4476	4469
gm.w. Bodzanów	8279	4108	4171	-	-	-	8279	4108	4171
gm.w. Brudzeń Duży	7911	4038	3873	-	-	-	7911	4038	3873
gm.w. Bulkowo	5807	2879	2928	-	-	-	5807	2879	2928
gm. m-w. Drobin	8411	4172	4239	2938	1413	1525	5473	2759	2714
gm. m-w. Gąbin	10786	5210	5576	4056	1906	2150	6730	3304	3426
gm.w. Łąck	5010	2443	2567	-	-	-	5010	2443	2567
gm.w. Mała Wieś	6243	3114	3129	-	-	-	6243	3114	3129
gm.w. Nowy Duninów	3835	1884	1951	-	-	-	3835	1884	1951
gm.w. Radzanowo	7584	3719	3865	-	-	-	7584	3719	3865
gm.w. Słubice	4522	2249	2273	-	-	-	4522	2249	2273
gm.w. Słupno	5973	2992	2981	-	-	-	5973	2992	2981
gm.w. Stara Biała	10448	5231	5217	-	-	-	10448	5231	5217
gm.w. Staroźreby	7440	3708	3732	-	-	-	7440	3708	3732
gm. m-w. Wyszogród	5885	2939	2946	2732	1362	1370	3153	1577	1576
Powiat płoński	87199	42853	44346	27065	12768	14297	60134	30085	30049
m. Płońsk	22381	10549	11832	22381	10549	11832	-	-	-
m. Raciąż	4684	2219	2465	4684	2219	2465	-	-	-
gm.w. Baboszewo	8089	4006	4083	-	-	-	8089	4006	4083
gm.w. Czerwińsk nad Wisłą	7667	3812	3855	-	-	-	7667	3812	3855
gm.w. Dzierżądnia	3875	1962	1913	-	-	-	3875	1962	1913
gm.w. Joniec	2622	1266	1356	-	-	-	2622	1266	1356

TABL. 8. LUDNOŚĆ WEDŁUG PŁCI, WOJEWÓDZTW (NTS 2), POWIATÓW (LAU 1) I GMIN (LAU 2) W 2008 R. (cd.)
POPULATION BY SEX, VOIVODSHIPS (NTS 2), POWIATS (LAU 1) AND GMINAS (LAU 2) IN 2008 (cont.)

Stan w dniu 31 XII
As of December 31

Wyszczególnienie Specification	Ogółem Total	Mężczyźni Males	Kobiety Females	Miasta Urban areas			Wieś Rural areas		
				razem total	mężczyźni males	kobiety females	razem total	mężczyźni males	kobiety females
WOJ. MAZOWIECKIE (cd.)									
Powiat płoński (dok.)									
gm.w. Naruszewo	6523	3269	3254	-	-	-	6523	3269	3254
gm.w. Nowe Miasto	4744	2404	2340	-	-	-	4744	2404	2340
gm.w. Płońsk	7233	3656	3577	-	-	-	7233	3656	3577
gm.w. Raciąż	8248	4184	4064	-	-	-	8248	4184	4064
gm.w. Sochocin	5680	2826	2854	-	-	-	5680	2826	2854
gm.w. Żałuski	5453	2700	2753	-	-	-	5453	2700	2753
Powiat pruszkowski	148619	70316	78303	91184	42640	48544	57435	27676	29759
m. Piastów	23082	10871	12211	23082	10871	12211	-	-	-
m. Pruszków	55971	26075	29896	55971	26075	29896	-	-	-
gm. m-w. Brwinów	22154	10536	11618	12131	5694	6437	10023	4842	5181
gm.w. Michałowice	16325	7849	8476	-	-	-	16325	7849	8476
gm.w. Nadarzyn	11065	5351	5714	-	-	-	11065	5351	5714
gm.w. Raszyn	20022	9634	10388	-	-	-	20022	9634	10388
Powiat przasnyski	52676	26202	26474	19626	9451	10175	33050	16751	16299
m. Przasnysz	16819	8070	8749	16819	8070	8749	-	-	-
gm. m-w. Chorzele	10119	5116	5003	2807	1381	1426	7312	3735	3577
gm.w. Czernice Borowe	3948	2033	1915	-	-	-	3948	2033	1915
gm.w. Jednorzec	7220	3628	3592	-	-	-	7220	3628	3592
gm.w. Krasne	3805	1914	1891	-	-	-	3805	1914	1891
gm.w. Krzynowłoga Mała	3508	1776	1732	-	-	-	3508	1776	1732
gm.w. Przasnysz	7257	3665	3592	-	-	-	7257	3665	3592
Powiat przysuski	43327	21425	21902	6187	2994	3193	37140	18431	18709
gm.w. Borkowice	4609	2284	2325	-	-	-	4609	2284	2325
gm.w. Gielniów	4733	2324	2409	-	-	-	4733	2324	2409
gm.w. Klwów	3451	1687	1764	-	-	-	3451	1687	1764
gm.w. Odrzywół	4032	2056	1976	-	-	-	4032	2056	1976
gm.w. Potworów	4265	2147	2118	-	-	-	4265	2147	2118
gm. m-w. Przysucha	12350	6015	6335	6187	2994	3193	6163	3021	3142
gm.w. Rusinów	4403	2197	2206	-	-	-	4403	2197	2206
gm.w. Wieniawa	5484	2715	2769	-	-	-	5484	2715	2769
Powiat pułtowski	51019	25171	25848	19131	9079	10052	31888	16092	15796
gm.w. Gzy	3978	2048	1930	-	-	-	3978	2048	1930
gm.w. Obryte	4753	2351	2402	-	-	-	4753	2351	2402
gm.w. Pokrzywnica	4760	2428	2332	-	-	-	4760	2428	2332
gm. m-w. Pułtusk	23801	11423	12378	19131	9079	10052	4670	2344	2326
gm.w. Świercze	4848	2472	2376	-	-	-	4848	2472	2376
gm.w. Winnica	4117	2068	2049	-	-	-	4117	2068	2049
gm.w. Zatory	4762	2381	2381	-	-	-	4762	2381	2381
Powiat radomski	146481	72926	73555	28656	13807	14849	117825	59119	58706
m. Pionki	19419	9316	10103	19419	9316	10103	-	-	-
gm.w. Gózd	8198	4118	4080	-	-	-	8198	4118	4080
gm. m-w. Iłża	15416	7559	7857	5127	2475	2652	10289	5084	5205
gm.w. Jastrzębia	6521	3305	3216	-	-	-	6521	3305	3216
gm.w. Jedlińsk	13623	6796	6827	-	-	-	13623	6796	6827
gm.w. Jedlnia-Letnisko	11766	5891	5875	-	-	-	11766	5891	5875
gm.w. Kowala	10985	5507	5478	-	-	-	10985	5507	5478
gm.w. Pionki	9823	4939	4884	-	-	-	9823	4939	4884

TABL. 8. LUDNOŚĆ WEDŁUG PŁCI, WOJEWÓDZTW (NTS 2), POWIATÓW (LAU 1) I GMIN (LAU 2) W 2008 R. (cd.)
POPULATION BY SEX, VOIVODSHIPS (NTS 2), POWIATS (LAU 1) AND GMINAS (LAU 2) IN 2008 (cont.)

Stan w dniu 31 XII
As of December 31

Wyszczególnienie Specification	Ogółem Total	Mężczyźni Males	Kobiety Females	Miasta <i>Urban areas</i>			Wieś <i>Rural areas</i>		
				razem total	mężczyźni males	kobiety females	razem total	mężczyźni males	kobiety females
WOJ. MAZOWIECKIE (cd.)									
Powiat radomski (dok.)									
gm.w. Przytyk	7053	3581	3472	-	-	-	7053	3581	3472
gm. m-w. Skaryszew	13637	6762	6875	4110	2016	2094	9527	4746	4781
gm.w. Wierzbica	10043	5108	4935	-	-	-	10043	5108	4935
gm.w. Wolanów	8397	4220	4177	-	-	-	8397	4220	4177
gm.w. Zakrzew	11600	5824	5776	-	-	-	11600	5824	5776
Powiat siedlecki	80549	40574	39975	1843	895	948	78706	39679	39027
gm.w. Domanice	2648	1341	1307	-	-	-	2648	1341	1307
gm.w. Korczew	2958	1473	1485	-	-	-	2958	1473	1485
gm.w. Kotuń	8440	4193	4247	-	-	-	8440	4193	4247
gm.w. Mokobody	5269	2751	2518	-	-	-	5269	2751	2518
gm. m-w. Mordy	6226	3080	3146	1843	895	948	4383	2185	2198
gm.w. Paprotnia	2740	1425	1315	-	-	-	2740	1425	1315
gm.w. Przesmyki	3606	1813	1793	-	-	-	3606	1813	1793
gm.w. Siedlce	16206	8168	8038	-	-	-	16206	8168	8038
gm.w. Skórzec	7247	3645	3602	-	-	-	7247	3645	3602
gm.w. Suchożebry	4655	2372	2283	-	-	-	4655	2372	2283
gm.w. Wiśniew	5896	2942	2954	-	-	-	5896	2942	2954
gm.w. Wodynie	4702	2402	2300	-	-	-	4702	2402	2300
gm.w. Zbuczyn	9956	4969	4987	-	-	-	9956	4969	4987
Powiat sierpecki	53371	26049	27322	18671	8818	9853	34700	17231	17469
m. Sierpc	18671	8818	9853	18671	8818	9853	-	-	-
gm.w. Gozdowo	6002	2999	3003	-	-	-	6002	2999	3003
gm.w. Mochowo	6167	3075	3092	-	-	-	6167	3075	3092
gm.w. Rościszewo	4156	2068	2088	-	-	-	4156	2068	2088
gm.w. Sierpc	7076	3522	3554	-	-	-	7076	3522	3554
gm.w. Szczutowo	4408	2148	2260	-	-	-	4408	2148	2260
gm.w. Zawidz	6891	3419	3472	-	-	-	6891	3419	3472
Powiat sochaczewski	83703	40545	43158	37665	17848	19817	46038	22697	23341
m. Sochaczew	37665	17848	19817	37665	17848	19817	-	-	-
gm.w. Brochów	4326	2161	2165	-	-	-	4326	2161	2165
gm.w. Iłów	6324	3134	3190	-	-	-	6324	3134	3190
gm.w. Młodziszyn	5499	2727	2772	-	-	-	5499	2727	2772
gm.w. Nowa Sucha	6098	2973	3125	-	-	-	6098	2973	3125
gm.w. Rybno	3437	1690	1747	-	-	-	3437	1690	1747
gm.w. Sochaczew	9204	4614	4590	-	-	-	9204	4614	4590
gm.w. Teresin	11150	5398	5752	-	-	-	11150	5398	5752
Powiat sokołowski	56168	27766	28402	20550	9863	10687	35618	17903	17715
m. Sokołów Podlaski	18460	8839	9621	18460	8839	9621	-	-	-
gm.w. Bielany	3810	1928	1882	-	-	-	3810	1928	1882
gm.w. Ceranów	2378	1224	1154	-	-	-	2378	1224	1154
gm.w. Jabłonna Lacka	4997	2392	2605	-	-	-	4997	2392	2605
gm. m-w. Kosów Lacki	6481	3283	3198	2090	1024	1066	4391	2259	2132
gm.w. Repki	5629	2823	2806	-	-	-	5629	2823	2806
gm.w. Sabnie	3923	1981	1942	-	-	-	3923	1981	1942
gm.w. Sokołów Podlaski	6139	3116	3023	-	-	-	6139	3116	3023
gm.w. Sterdyń	4351	2180	2171	-	-	-	4351	2180	2171

TABL. 8. LUDNOŚĆ WEDŁUG PŁCI, WOJEWÓDZTW (NTS 2), POWIATÓW (LAU 1) I GMIN (LAU 2) W 2008 R. (cd.)
POPULATION BY SEX, VOIVODSHIPS (NTS 2), POWIATS (LAU 1) AND GMINAS (LAU 2) IN 2008 (cont.)

Stan w dniu 31 XII

As of December 31

Wyszczególnienie Specification	Ogółem Total	Mężczyźni Males	Kobiety Females	Miasta Urban areas			Wieś Rural areas		
				razem total	mężczyźni males	kobiety females	razem total	mężczyźni males	kobiety females
WOJ. MAZOWIECKIE (cd.)									
Powiat sztydlowiecki	40016	19760	20256	11994	5852	6142	28022	13908	14114
gm.w. Chlewiska	6083	2965	3118	-	-	-	6083	2965	3118
gm.w. Jastrząb	5171	2539	2632	-	-	-	5171	2539	2632
gm.w. Mirów	3813	1952	1861	-	-	-	3813	1952	1861
gm.w. Orońsko	5763	2870	2893	-	-	-	5763	2870	2893
gm. m-w. Szydłowiec	19186	9434	9752	11994	5852	6142	7192	3582	3610
Powiat warszawski zachodni	104021	50209	53812	37156	17621	19535	66865	32588	34277
gm. m-w. Błonie	20172	9532	10640	12380	5790	6590	7792	3742	4050
gm.w. Izabelin	10284	5033	5251	-	-	-	10284	5033	5251
gm.w. Kampinos	4042	1999	2043	-	-	-	4042	1999	2043
gm.w. Leszno	9012	4346	4666	-	-	-	9012	4346	4666
gm. m-w. Łomianki	23155	11239	11916	16374	7875	8499	6781	3364	3417
gm. m-w. Ożarów Mazowiecki	20949	10054	10895	8402	3956	4446	12547	6098	6449
gm.w. Stare Babice	16407	8006	8401	-	-	-	16407	8006	8401
Powiat węgrowski	67313	33542	33771	19086	9253	9833	48227	24289	23938
m. Węgrów	12600	6066	6534	12600	6066	6534	-	-	-
gm.w. Grębków	4555	2313	2242	-	-	-	4555	2313	2242
gm.w. Korytnica	6623	3491	3132	-	-	-	6623	3491	3132
gm.w. Liw	7591	3782	3809	-	-	-	7591	3782	3809
gm. m-w. Łochów	17574	8688	8886	6486	3187	3299	11088	5501	5587
gm.w. Miedzna	4034	2017	2017	-	-	-	4034	2017	2017
gm.w. Sadowne	6145	3015	3130	-	-	-	6145	3015	3130
gm.w. Stoczek	5167	2580	2587	-	-	-	5167	2580	2587
gm.w. Wierzbno	3024	1590	1434	-	-	-	3024	1590	1434
Powiat wołomiński	210307	101425	108882	141231	67022	74209	69076	34403	34673
m. Kobylka	18969	9105	9864	18969	9105	9864	-	-	-
m. Marki	25350	12104	13246	25350	12104	13246	-	-	-
m. Ząbki	26419	12515	13904	26419	12515	13904	-	-	-
m. Zielonka	17342	8184	9158	17342	8184	9158	-	-	-
gm.w. Dąbrowka	7119	3571	3548	-	-	-	7119	3571	3548
gm.w. Jadów	7646	3798	3848	-	-	-	7646	3798	3848
gm.w. Klembów	9013	4428	4585	-	-	-	9013	4428	4585
gm.w. Poświętne	5893	3008	2885	-	-	-	5893	3008	2885
gm. m-w. Radzymin	20586	10092	10494	8818	4219	4599	11768	5873	5895
gm.w. Strachówka	2942	1516	1426	-	-	-	2942	1516	1426
gm. m-w. Tłuszcz	18759	9261	9498	7456	3608	3848	11303	5653	5650
gm. m-w. Wołomin	50269	23843	26426	36877	17287	19590	13392	6556	6836
Powiat wyszkowski	72103	35575	36528	27087	13087	14000	45016	22488	22528
gm.w. Brańszczyk	8424	4152	4272	-	-	-	8424	4152	4272
gm.w. Długosiodło	7584	3824	3760	-	-	-	7584	3824	3760
gm.w. Rząśnik	6659	3358	3301	-	-	-	6659	3358	3301
gm.w. Somianka	5463	2737	2726	-	-	-	5463	2737	2726
gm. m-w. Wyszków	38398	18725	19673	27087	13087	14000	11311	5638	5673
gm.w. Zabrodzie	5575	2779	2796	-	-	-	5575	2779	2796
Powiat zwoleński	36922	18421	18501	8054	3879	4175	28868	14542	14326
gm.w. Kazanów	4638	2342	2296	-	-	-	4638	2342	2296
gm.w. Policzna	5824	2880	2944	-	-	-	5824	2880	2944

TABL. 8. LUDNOŚĆ WEDŁUG PŁCI, WOJEWÓDZTW (NTS 2), POWIATÓW (LAU 1) I GMIN (LAU 2) W 2008 R. (cd.)
POPULATION BY SEX, VOIVODSHIPS (NTS 2), POWIATS (LAU 1) AND GMINAS (LAU 2) IN 2008 (cont.)

Stan w dniu 31 XII

As of December 31

Wyszczególnienie Specification	Ogółem Total	Mężczyźni Males	Kobiety Females	Miasta Urban areas			Wieś Rural areas		
				razem total	mężczyźni males	kobiety females	razem total	mężczyźni males	kobiety females
WOJ. MAZOWIECKIE (dok.)									
Powiat zwoleński (dok.)									
gm.w. Przylęk	6451	3261	3190	-	-	-	6451	3261	3190
gm.w. Tczów	4857	2499	2358	-	-	-	4857	2499	2358
gm. m-w. Zwoleń	15152	7439	7713	8054	3879	4175	7098	3560	3538
Powiat żuromiński	39748	19616	20132	10671	5158	5513	29077	14458	14619
gm. m-w. Biezuń	5234	2587	2647	1931	921	1010	3303	1666	1637
gm.w. Kuczbork-Osada	4944	2478	2466	-	-	-	4944	2478	2466
gm.w. Lubowidz	7137	3450	3687	-	-	-	7137	3450	3687
gm.w. Lutocin	4575	2288	2287	-	-	-	4575	2288	2287
gm.w. Siemiatkowo	3549	1800	1749	-	-	-	3549	1800	1749
gm. m-w. Żuromin	14309	7013	7296	8740	4237	4503	5569	2776	2793
Powiat żyrardowski	75136	35823	39313	47403	22093	25310	27733	13730	14003
m. Żyrardów	41110	19161	21949	41110	19161	21949	-	-	-
gm. m-w. Mszczonów	11267	5390	5877	6293	2932	3361	4974	2458	2516
gm.w. Puszcza Mariańska	8457	4199	4258	-	-	-	8457	4199	4258
gm.w. Radziejowice	4851	2357	2494	-	-	-	4851	2357	2494
gm.w. Wiskitki	9451	4716	4735	-	-	-	9451	4716	4735
Miasta na prawach powiatu:									
Cities with powiat status:									
Ostrolęka	53982	25997	27985	53982	25997	27985	-	-	-
Płock	126709	60292	66417	126709	60292	66417	-	-	-
Radom	224226	107005	117221	224226	107005	117221	-	-	-
Siedlce	77185	36623	40562	77185	36623	40562	-	-	-
M. st. Warszawa	1709781	786285	923496	1709781	786285	923496	-	-	-
Bemowo	110960	53235	57725	110960	53235	57725	-	-	-
Białoleka	85972	40861	45111	85972	40861	45111	-	-	-
Bielany	134167	61335	72832	134167	61335	72832	-	-	-
Mokotów	225914	101886	124028	225914	101886	124028	-	-	-
Ochota	89661	41043	48618	89661	41043	48618	-	-	-
Praga-Południe	183125	83854	99271	183125	83854	99271	-	-	-
Praga-Północ	72058	33100	38958	72058	33100	38958	-	-	-
Rembertów	23144	11165	11979	23144	11165	11979	-	-	-
Śródmieście	129142	57018	72124	129142	57018	72124	-	-	-
Targówek	122922	56938	65984	122922	56938	65984	-	-	-
Ursus	49567	23073	26494	49567	23073	26494	-	-	-
Ursynów	147676	69613	78063	147676	69613	78063	-	-	-
Wawer	68815	32421	36394	68815	32421	36394	-	-	-
Wesoła	22314	10831	11483	22314	10831	11483	-	-	-
Wilanów	17806	8277	9529	17806	8277	9529	-	-	-
Włochy	39651	18628	21023	39651	18628	21023	-	-	-
Wola	138444	61626	76818	138444	61626	76818	-	-	-
Żoliborz	48443	21381	27062	48443	21381	27062	-	-	-

TABL. 8. LUDNOŚĆ WEDŁUG PŁCI, WOJEWÓDZTW (NTS 2), POWIATÓW (LAU 1) I GMIN (LAU 2) W 2008 R. (cd.)
POPULATION BY SEX, VOIVODSHIPS (NTS 2), POWIATS (LAU 1) AND GMINAS (LAU 2) IN 2008 (cont.)

Stan w dniu 31 XII

As of December 31

Wyszczególnienie Specification	Ogółem Total	Mężczyźni Males	Kobiety Females	Miasta Urban areas			Wieś Rural areas		
				razem total	mężczyźni males	kobiety females	razem total	mężczyźni males	kobiety females
WOJ. OPOLSKIE	1033040	499058	533982	541597	257748	283849	491443	241310	250133
Powiat brzeski	92104	44703	47401	52179	24738	27441	39925	19965	19960
m. Brzeg	37625	17809	19816	37625	17809	19816	-	-	-
gm.w. Skarbimierz	7412	3688	3724	-	-	-	7412	3688	3724
gm. m-w. Grodków	19753	9701	10052	8704	4129	4575	11049	5572	5477
gm. m-w. Lewin Brzeski	13587	6670	6917	5850	2800	3050	7737	3870	3867
gm.w. Lubsza	8817	4370	4447	-	-	-	8817	4370	4447
gm.w. Olszanka	4910	2465	2445	-	-	-	4910	2465	2445
Powiat głubczycki	49580	24269	25311	22692	10825	11867	26888	13444	13444
gm. m-w. Baborów	6466	3217	3249	3117	1517	1600	3349	1700	1649
gm.w. Branice	7461	3677	3784	-	-	-	7461	3677	3784
gm. m-w. Głubczyce	23892	11653	12239	13269	6294	6975	10623	5359	5264
gm. m-w. Kietrz	11761	5722	6039	6306	3014	3292	5455	2708	2747
Powiat kędzierzyńsko-kozielski	100870	48719	52151	64960	31252	33708	35910	17467	18443
m. Kędzierzyn-Koźle	64960	31252	33708	64960	31252	33708	-	-	-
gm.w. Bierawa	7943	3824	4119	-	-	-	7943	3824	4119
gm.w. Cisek	6607	3242	3365	-	-	-	6607	3242	3365
gm.w. Pawłowiczki	8270	4077	4193	-	-	-	8270	4077	4193
gm.w. Polska Cerekiew	4529	2178	2351	-	-	-	4529	2178	2351
gm.w. Reńska Wieś	8561	4146	4415	-	-	-	8561	4146	4415
Powiat kluczborski	68990	33612	35378	35121	16863	18258	33869	16749	17120
gm. m-w. Byczyna	9703	4772	4931	3672	1779	1893	6031	2993	3038
gm. m-w. Kluczbork	37917	18330	19587	25355	12151	13204	12562	6179	6383
gm.w. Lasowice Wielkie	7055	3422	3633	-	-	-	7055	3422	3633
gm. m-w. Wołczyn	14315	7088	7227	6094	2933	3161	8221	4155	4066
Powiat krapkowicki	66805	32432	34373	36822	17999	18823	29983	14433	15550
gm. m-w. Gogolin	11856	5686	6170	6047	2958	3089	5809	2728	3081
gm. m-w. Krapkowice	24232	11739	12493	17750	8574	9176	6482	3165	3317
gm.w. Strzeleczyki	7727	3669	4058	-	-	-	7727	3669	4058
gm.w. Walce	5797	2763	3034	-	-	-	5797	2763	3034
gm. m-w. Zdziechowice	17193	8575	8618	13025	6467	6558	4168	2108	2060
Powiat namysławski	43781	21393	22388	16280	7811	8469	27501	13582	13919
gm.w. Domaszowice	3765	1823	1942	-	-	-	3765	1823	1942
gm. m-w. Namysłów	26120	12717	13403	16280	7811	8469	9840	4906	4934
gm.w. Pokój	5555	2728	2827	-	-	-	5555	2728	2827
gm.w. Świerczów	3682	1824	1858	-	-	-	3682	1824	1858
gm.w. Wilków	4659	2301	2358	-	-	-	4659	2301	2358
Powiat nyski	144284	69821	74463	76471	36265	40206	67813	33556	34257
gm. m-w. Głuchołazy	25468	12249	13219	14849	7054	7795	10619	5195	5424
gm.w. Kamiennik	3706	1840	1866	-	-	-	3706	1840	1866
gm. m-w. Korfantów	9648	4722	4926	1851	868	983	7797	3854	3943
gm.w. Łambinowice	8062	4020	4042	-	-	-	8062	4020	4042
gm. m-w. Nysa	59326	28280	31046	46592	22032	24560	12734	6248	6486
gm. m-w. Otmuchów	14157	6910	7247	5174	2470	2704	8983	4440	4543
gm. m-w. Paczków	13532	6630	6902	8005	3841	4164	5527	2789	2738
gm.w. Pakosławice	3892	1894	1998	-	-	-	3892	1894	1998
gm.w. Skoroszyce	6493	3276	3217	-	-	-	6493	3276	3217

TABL. 8. LUDNOŚĆ WEDŁUG PŁCI, WOJEWÓDZTW (NTS 2), POWIATÓW (LAU 1) I GMIN (LAU 2) W 2008 R. (cd.)
POPULATION BY SEX, VOIVODSHIPS (NUTS 2), POWIATS (LAU 1) AND GMINAS (LAU 2) IN 2008 (cont.)

Stan w dniu 31 XII
As of December 31

Wyszczególnienie Specification	Ogółem Total	Mężczyźni Males	Kobiety Females	Miasta <i>Urban areas</i>			Wieś <i>Rural areas</i>		
				razem total	mężczyźni males	kobiety females	razem total	mężczyźni males	kobiety females
WOJ. OPOLSKIE (dok.)									
Powiat oleski	67419	32890	34529	24780	11952	12828	42639	20938	21701
gm. m-w. Dobrodzień	10344	5009	5335	4006	1908	2098	6338	3101	3237
gm. m-w. Gorzów Śląski	7589	3730	3859	2595	1233	1362	4994	2497	2497
gm. m-w. Olesno	18649	8984	9665	9997	4836	5161	8652	4148	4504
gm. m-w. Praszka	13834	6788	7046	8182	3975	4207	5652	2813	2839
gm.w. Radłów	4558	2242	2316	-	-	-	4558	2242	2316
gm.w. Rudniki	8513	4152	4361	-	-	-	8513	4152	4361
gm.w. Zębowice	3932	1985	1947	-	-	-	3932	1985	1947
Powiat opolski	134616	65467	69149	19284	9305	9979	115332	56162	59170
gm.w. Chrząstowice	6695	3271	3424	-	-	-	6695	3271	3424
gm.w. Dąbrowa	9606	4728	4878	-	-	-	9606	4728	4878
gm.w. Dobrzeń Wielki	14316	6851	7465	-	-	-	14316	6851	7465
gm.w. Komprachcice	11331	5491	5840	-	-	-	11331	5491	5840
gm.w. Lubniany	9251	4449	4802	-	-	-	9251	4449	4802
gm.w. Murów	5753	2806	2947	-	-	-	5753	2806	2947
gm. m-w. Niemodlin	13858	6839	7019	6858	3300	3558	7000	3539	3461
gm. m-w. Ozimek	20711	10097	10614	9783	4752	5031	10928	5345	5583
gm.w. Popielów	8437	4109	4328	-	-	-	8437	4109	4328
gm. m-w. Prószków	9847	4766	5081	2643	1253	1390	7204	3513	3691
gm.w. Tarnów Opolski	9806	4731	5075	-	-	-	9806	4731	5075
gm.w. Tułowice	5447	2684	2763	-	-	-	5447	2684	2763
gm.w. Turawa	9558	4645	4913	-	-	-	9558	4645	4913
Powiat prudnicki	59032	28257	30775	31161	14662	16499	27871	13595	14276
gm. m-w. Biała	11359	5427	5932	2564	1200	1364	8795	4227	4568
gm. m-w. Głogówek	14141	6889	7252	5810	2779	3031	8331	4110	4221
gm.w. Lubrza	4425	2136	2289	-	-	-	4425	2136	2289
gm. m-w. Prudnik	29107	13805	15302	22787	10683	12104	6320	3122	3198
Powiat strzelecki	79356	38579	40777	35644	17160	18484	43712	21419	22293
gm.w. Izbicko	5542	2659	2883	-	-	-	5542	2659	2883
gm.w. Jemielnica	7524	3729	3795	-	-	-	7524	3729	3795
gm. m-w. Kolonowskie	6127	2969	3158	3367	1626	1741	2760	1343	1417
gm. m-w. Leśnica	8481	4069	4412	2848	1346	1502	5633	2723	2910
gm. m-w. Strzelce Opolskie	33012	16043	16969	19758	9437	10321	13254	6606	6648
gm. m-w. Ujazd	6197	2997	3200	1655	799	856	4542	2198	2344
gm. m-w. Zawadzkie	12473	6113	6360	8016	3952	4064	4457	2161	2296
Miasto na prawach powiatu:									
<i>City with powiat status:</i>									
Opole	126203	58916	67287	126203	58916	67287	-	-	-

TABL. 8. LUDNOŚĆ WEDŁUG PŁCI, WOJEWÓDZTW (NTS 2), POWIATÓW (LAU 1) I GMIN (LAU 2) W 2008 R. (cd.)
POPULATION BY SEX, VOIVODSHIPS (NTS 2), POWIATS (LAU 1) AND GMINAS (LAU 2) IN 2008 (cont.)

Stan w dniu 31 XII
As of December 31

Wyszczególnienie Specification	Ogółem Total	Mężczyźni Males	Kobiety Females	Miasta <i>Urban areas</i>			Wieś <i>Rural areas</i>		
				razem total	mężczyźni males	kobiety females	razem total	mężczyźni males	kobiety females
WOJ. PODKARPACKIE	2099495	1026117	1073378	859465	410664	448801	1240030	615453	624577
Powiat bieszczadzki	22015	10924	11091	9398	4552	4846	12617	6372	6245
gm.w. Czarna	2330	1175	1155	-	-	-	2330	1175	1155
gm.w. Lutowska	2169	1109	1060	-	-	-	2169	1109	1060
gm. m-w. Ustrzyki Dolne	17516	8640	8876	9398	4552	4846	8118	4088	4030
Powiat brzozowski	65205	32177	33028	7691	3710	3981	57514	28467	29047
gm. m-w. Brzozów	26146	12779	13367	7691	3710	3981	18455	9069	9386
gm.w. Domaradz	6076	3077	2999	-	-	-	6076	3077	2999
gm.w. Dydnia	8174	4102	4072	-	-	-	8174	4102	4072
gm.w. Haczów	9093	4515	4578	-	-	-	9093	4515	4578
gm.w. Jasienica Rosielna	7415	3612	3803	-	-	-	7415	3612	3803
gm.w. Nozdrzec	8301	4092	4209	-	-	-	8301	4092	4209
Powiat dębicki	132924	65566	67358	51229	24774	26455	81695	40792	40903
m. Dębica	46694	22544	24150	46694	22544	24150	-	-	-
gm.w. Brzostek	13042	6521	6521	-	-	-	13042	6521	6521
gm.w. Czarna	12640	6257	6383	-	-	-	12640	6257	6383
gm.w. Dębica	24156	12022	12134	-	-	-	24156	12022	12134
gm.w. Jodłowa	5431	2774	2657	-	-	-	5431	2774	2657
gm. m-w. Pilzno	17377	8700	8677	4535	2230	2305	12842	6470	6372
gm.w. Żyraków	13584	6748	6836	-	-	-	13584	6748	6836
Powiat jarosławski	121660	58952	62708	45615	21328	24287	76045	37624	38421
m. Jarosław	40118	18643	21475	40118	18643	21475	-	-	-
m. Radymno	5497	2685	2812	5497	2685	2812	-	-	-
gm.w. Chłopice	5600	2770	2830	-	-	-	5600	2770	2830
gm.w. Jarosław	12637	6203	6434	-	-	-	12637	6203	6434
gm.w. Laszki	6899	3470	3429	-	-	-	6899	3470	3429
gm.w. Pawłosiów	8242	4050	4192	-	-	-	8242	4050	4192
gm.w. Pruchnik	9704	4788	4916	-	-	-	9704	4788	4916
gm.w. Radymno	11363	5651	5712	-	-	-	11363	5651	5712
gm.w. Rokietnica	4289	2119	2170	-	-	-	4289	2119	2170
gm.w. Rożwienica	6179	3079	3100	-	-	-	6179	3079	3100
gm.w. Wiązownica	11132	5494	5638	-	-	-	11132	5494	5638
Powiat jasielski	114657	56086	58571	37249	17759	19490	77408	38327	39081
m. Jasło	37249	17759	19490	37249	17759	19490	-	-	-
gm.w. Brzyska	6257	3119	3138	-	-	-	6257	3119	3138
gm.w. Dębowiec	8439	4186	4253	-	-	-	8439	4186	4253
gm.w. Jasło	15811	7718	8093	-	-	-	15811	7718	8093
gm.w. Kołaczyce	8896	4430	4466	-	-	-	8896	4430	4466
gm.w. Krempna	1951	1014	937	-	-	-	1951	1014	937
gm.w. Nowy Żmigród	9253	4636	4617	-	-	-	9253	4636	4617
gm.w. Osiek Jasielski	5322	2646	2676	-	-	-	5322	2646	2676
gm.w. Skołyszyn	12397	6105	6292	-	-	-	12397	6105	6292
gm.w. Tarnowiec	9082	4473	4609	-	-	-	9082	4473	4609
Powiat kolbuszowski	61441	30609	30832	9207	4473	4734	52234	26136	26098
gm.w. Cmolas	7904	3994	3910	-	-	-	7904	3994	3910
gm. m-w. Kolbuszowa	24426	11888	12538	9207	4473	4734	15219	7415	7804
gm.w. Majdan Królewski	9667	4850	4817	-	-	-	9667	4850	4817
gm.w. Niwiska	5811	2906	2905	-	-	-	5811	2906	2905

TABL. 8. LUDNOŚĆ WEDŁUG PŁCI, WOJEWÓDZTW (NTS 2), POWIATÓW (LAU 1) I GMIN (LAU 2) W 2008 R. (cd.)
POPULATION BY SEX, VOIVODSHIPS (NTS 2), POWIATS (LAU 1) AND GMINAS (LAU 2) IN 2008 (cont.)

Stan w dniu 31 XII
As of December 31

Wyszczególnienie Specification	Ogółem Total	Mężczyźni Males	Kobiety Females	Miasta Urban areas			Wieś Rural areas		
				razem total	mężczyźni males	kobiety females	razem total	mężczyźni males	kobiety females
WOJ. PODKARPACKIE (cd.)									
Powiat kolbuszowski (dok.)									
gm.w. Raniżów	7163	3676	3487	-	-	-	7163	3676	3487
gm.w. Dzikowiec	6470	3295	3175	-	-	-	6470	3295	3175
Powiat krośnieński	110607	54201	56406	13135	6257	6878	97472	47944	49528
gm.w. Chorkówka	13380	6534	6846	-	-	-	13380	6534	6846
gm. m-w. Dukla	16655	8183	8472	2126	1009	1117	14529	7174	7355
gm. m-w. Iwonicz-Zdrój	10981	5448	5533	1797	786	1011	9184	4662	4522
gm. m-w. Jedlicze	15203	7473	7730	5629	2750	2879	9574	4723	4851
gm.w. Korczyn	10882	5359	5523	-	-	-	10882	5359	5523
gm.w. Krościenko Wyżne	5305	2589	2716	-	-	-	5305	2589	2716
gm.w. Miejsce Piastowe	13569	6557	7012	-	-	-	13569	6557	7012
gm. m-w. Rymanów	15503	7605	7898	3583	1712	1871	11920	5893	6027
gm.w. Wojszówka	9129	4453	4676	-	-	-	9129	4453	4676
Powiat leski	26530	13249	13281	5700	2749	2951	20830	10500	10330
gm.w. Baligród	3141	1545	1596	-	-	-	3141	1545	1596
gm.w. Cisna	1704	898	806	-	-	-	1704	898	806
gm. m-w. Lesko	11477	5657	5820	5700	2749	2951	5777	2908	2869
gm.w. Olszanica	5025	2522	2503	-	-	-	5025	2522	2503
gm.w. Solina	5183	2627	2556	-	-	-	5183	2627	2556
Powiat leżajski	69018	34015	35003	20334	9701	10633	48684	24314	24370
m. Leżajsk	14166	6744	7422	14166	6744	7422	-	-	-
gm.w. Grodzisko Dolne	8110	4052	4058	-	-	-	8110	4052	4058
gm.w. Kuryłówka	5606	2832	2774	-	-	-	5606	2832	2774
gm.w. Leżajsk	19909	9884	10025	-	-	-	19909	9884	10025
gm. m-w. Nowa Sarzyna	21227	10503	10724	6168	2957	3211	15059	7546	7513
Powiat lubaczowski	56828	28356	28472	19524	9530	9994	37304	18826	18478
m. Lubaczów	12406	5970	6436	12406	5970	6436	-	-	-
gm. m-w. Cieszanów	7216	3626	3590	1935	966	969	5281	2660	2621
gm.w. Horyniec-Zdrój	4896	2445	2451	-	-	-	4896	2445	2451
gm.w. Lubaczów	9062	4556	4506	-	-	-	9062	4556	4506
gm. m-w. Narol	8385	4309	4076	2098	1058	1040	6287	3251	3036
gm. m-w. Oleszyce	6472	3235	3237	3085	1536	1549	3387	1699	1688
gm.w. Stary Dzików	4498	2275	2223	-	-	-	4498	2275	2223
gm.w. Wielkie Oczy	3893	1940	1953	-	-	-	3893	1940	1953
Powiat łańcucki	78139	38019	40120	18025	8532	9493	60114	29487	30627
m. Łańcut	18025	8532	9493	18025	8532	9493	-	-	-
gm.w. Białobrzegi	8221	4029	4192	-	-	-	8221	4029	4192
gm.w. Czarna	10914	5262	5652	-	-	-	10914	5262	5652
gm.w. Łańcut	20483	10075	10408	-	-	-	20483	10075	10408
gm.w. Markowa	6634	3280	3354	-	-	-	6634	3280	3354
gm.w. Rakszawa	7158	3518	3640	-	-	-	7158	3518	3640
gm.w. Żołynia	6704	3323	3381	-	-	-	6704	3323	3381
Powiat mielecki	133637	65710	67927	63975	30874	33101	69662	34836	34826
m. Mielec	60983	29411	31572	60983	29411	31572	-	-	-
gm.w. Borowa	5566	2814	2752	-	-	-	5566	2814	2752
gm.w. Czermin	6776	3401	3375	-	-	-	6776	3401	3375
gm.w. Gawłuszowice	2828	1387	1441	-	-	-	2828	1387	1441

TABL. 8. LUDNOŚĆ WEDŁUG PŁCI, WOJEWÓDZTW (NTS 2), POWIATÓW (LAU 1) I GMIN (LAU 2) W 2008 R. (cd.)
POPULATION BY SEX, VOIVODSHIPS (NTS 2), POWIATS (LAU 1) AND GMINAS (LAU 2) IN 2008 (cont.)

Stan w dniu 31 XII
As of December 31

Wyszczególnienie Specification	Ogółem Total	Mężczyźni Males	Kobiety Females	Miasta <i>Urban areas</i>			Wieś <i>Rural areas</i>		
				razem total	mężczyźni males	kobiety females	razem total	mężczyźni males	kobiety females
WOJ. PODKARPACKIE (cd.)									
Powiat mielecki (dok.)									
gm.w. Mielec	12392	6159	6233	-	-	-	12392	6159	6233
gm.w. Padew Narodowa	5317	2656	2661	-	-	-	5317	2656	2661
gm.w. Przecław	11059	5483	5576	-	-	-	11059	5483	5576
gm. m-w. Radomyśl Wielki	13780	6876	6904	2992	1463	1529	10788	5413	5375
gm.w. Tuszów Narodowy	7549	3782	3767	-	-	-	7549	3782	3767
gm.w. Wadowice Górne	7387	3741	3646	-	-	-	7387	3741	3646
Powiat niżański	67019	33233	33786	23868	11691	12177	43151	21542	21609
gm.w. Harasiuki	6316	3164	3152	-	-	-	6316	3164	3152
gm.w. Jarocin	5294	2631	2663	-	-	-	5294	2631	2663
gm.w. Jeżowe	9935	5009	4926	-	-	-	9935	5009	4926
gm.w. Krzeszów	4251	2093	2158	-	-	-	4251	2093	2158
gm. m-w. Nisko	22513	11115	11398	15578	7684	7894	6935	3431	3504
gm. m-w. Rudnik nad Sanem	10126	4955	5171	6770	3277	3493	3356	1678	1678
gm. m-w. Ulanów	8584	4266	4318	1520	730	790	7064	3536	3528
Powiat przemyski	71177	35614	35563	-	-	-	71177	35614	35563
gm.w. Bircza	6465	3319	3146	-	-	-	6465	3319	3146
gm.w. Dubiecko	9311	4629	4682	-	-	-	9311	4629	4682
gm.w. Fredropol	5489	2746	2743	-	-	-	5489	2746	2743
gm.w. Krasieczyn	4905	2448	2457	-	-	-	4905	2448	2457
gm.w. Krzywczka	4920	2501	2419	-	-	-	4920	2501	2419
gm.w. Medyka	6148	3018	3130	-	-	-	6148	3018	3130
gm.w. Orły	8477	4240	4237	-	-	-	8477	4240	4237
gm.w. Przemyśl	9034	4564	4470	-	-	-	9034	4564	4470
gm.w. Stubno	3971	1964	2007	-	-	-	3971	1964	2007
gm.w. Żurawica	12457	6185	6272	-	-	-	12457	6185	6272
Powiat przeworski	78576	38542	40034	21100	10113	10987	57476	28429	29047
m. Przeworsk	15751	7524	8227	15751	7524	8227	-	-	-
gm.w. Adamówka	4158	2090	2068	-	-	-	4158	2090	2068
gm.w. Gać	4569	2266	2303	-	-	-	4569	2266	2303
gm.w. Jawornik Polski	4671	2279	2392	-	-	-	4671	2279	2392
gm. m-w. Kańczuga	12643	6159	6484	3186	1523	1663	9457	4636	4821
gm.w. Przeworsk	14500	7124	7376	-	-	-	14500	7124	7376
gm. m-w. Sieniawa	6949	3502	3447	2163	1066	1097	4786	2436	2350
gm.w. Tryńcza	8167	4083	4084	-	-	-	8167	4083	4084
gm.w. Zarzecze	7168	3515	3653	-	-	-	7168	3515	3653
Powiat ropczycko-sędziszowski	71470	35243	36227	22244	10892	11352	49226	24351	24875
gm.w. Iwierzycze	7461	3705	3756	-	-	-	7461	3705	3756
gm.w. Ostrów	6870	3403	3467	-	-	-	6870	3403	3467
gm. m-w. Ropczyce	26123	12948	13175	15148	7465	7683	10975	5483	5492
gm. m-w. Sędziszów Małopolski	22658	11047	11611	7096	3427	3669	15562	7620	7942
gm.w. Wielopole Skrzyńskie	8358	4140	4218	-	-	-	8358	4140	4218
Powiat rzeszowski	165808	81475	84333	26792	13036	13756	139016	68439	70577
m. Dynów	6065	2998	3067	6065	2998	3067	-	-	-
gm. m-w. Błażowa	10582	5220	5362	2129	1059	1070	8453	4161	4292
gm. m-w. Boguchwała	18265	8896	9369	5823	2770	3053	12442	6126	6316
gm.w. Chmielnik	6446	3210	3236	-	-	-	6446	3210	3236

TABL. 8. LUDNOŚĆ WEDŁUG PŁCI, WOJEWÓDZTW (NTS 2), POWIATÓW (LAU 1) I GMIN (LAU 2) W 2008 R. (cd.)
POPULATION BY SEX, VOIVODSHIPS (NTS 2), POWIATS (LAU 1) AND GMINAS (LAU 2) IN 2008 (cont.)

Stan w dniu 31 XII
As of December 31

Wyszczególnienie <i>Specification</i>	Ogółem <i>Total</i>	Mężczyźni <i>Males</i>	Kobiety <i>Females</i>	Miasta <i>Urban areas</i>			Wieś <i>Rural areas</i>		
				razem <i>total</i>	mężczyźni <i>males</i>	kobiety <i>females</i>	razem <i>total</i>	mężczyźni <i>males</i>	kobiety <i>females</i>
WOJ. PODKARPACKIE (dok.)									
Powiat rzeszowski (dok.)									
gm.w. Dynów	7212	3611	3601	-	-	-	7212	3611	3601
gm. m-w. Głogów Małopolski	18844	9317	9527	5407	2663	2744	13437	6654	6783
gm.w. Hyżne	6864	3379	3485	-	-	-	6864	3379	3485
gm.w. Kamień	6908	3462	3446	-	-	-	6908	3462	3446
gm.w. Krasne	9789	4774	5015	-	-	-	9789	4774	5015
gm.w. Lubenia	6461	3165	3296	-	-	-	6461	3165	3296
gm. m-w. Sokołów Małopolski	16518	8133	8385	3975	1919	2056	12543	6214	6329
gm.w. Świlcza	15433	7513	7920	-	-	-	15433	7513	7920
gm.w. Trzebownisko	19394	9432	9962	-	-	-	19394	9432	9962
gm. m-w. Tyczyn	17027	8365	8662	3393	1627	1766	13634	6738	6896
Powiat sanocki	94882	46405	48477	44254	21183	23071	50628	25222	25406
m. Sanok	39231	18679	20552	39231	18679	20552	-	-	-
gm.w. Besko	4261	2086	2175	-	-	-	4261	2086	2175
gm.w. Bukowsko	5288	2660	2628	-	-	-	5288	2660	2628
gm.w. Komańcza	5119	2576	2543	-	-	-	5119	2576	2543
gm.w. Sanok	16933	8537	8396	-	-	-	16933	8537	8396
gm.w. Tyrawa Wołoska	1926	981	945	-	-	-	1926	981	945
gm. m-w. Zagórz	12843	6362	6481	5023	2504	2519	7820	3858	3962
gm.w. Zarszyn	9281	4524	4757	-	-	-	9281	4524	4757
Powiat stalowowolski	108162	52794	55368	64353	31113	33240	43809	21681	22128
m. Stalowa Wola	64353	31113	33240	64353	31113	33240	-	-	-
gm.w. Bojanów	7236	3695	3541	-	-	-	7236	3695	3541
gm.w. Pysznica	9877	4889	4988	-	-	-	9877	4889	4988
gm.w. Radomyśl nad Sanem	7417	3608	3809	-	-	-	7417	3608	3809
gm.w. Zaklików	8531	4149	4382	-	-	-	8531	4149	4382
gm.w. Zaleszany	10748	5340	5408	-	-	-	10748	5340	5408
Powiat strzyżowski	61864	30556	31308	8739	4210	4529	53125	26346	26779
gm.w. Czudec	11592	5770	5822	-	-	-	11592	5770	5822
gm.w. Frysztak	10643	5343	5300	-	-	-	10643	5343	5300
gm.w. Niebylec	10567	5131	5436	-	-	-	10567	5131	5436
gm. m-w. Strzyżów	20679	10157	10522	8739	4210	4529	11940	5947	5993
gm.w. Wiśniowa	8383	4155	4228	-	-	-	8383	4155	4228
Powiat tarnobrzeski	53586	26376	27210	12743	6172	6571	40843	20204	20639
gm. m-w. Baranów Sandomierski	12042	5974	6068	1426	718	708	10616	5256	5360
gm.w. Gorzyce	13500	6656	6844	-	-	-	13500	6656	6844
gm.w. Grębów	9725	4831	4894	-	-	-	9725	4831	4894
gm. m-w. Nowa Dęba	18319	8915	9404	11317	5454	5863	7002	3461	3541
Miasta na prawach powiatu: <i>Cities with powiat status:</i>									
Krosno	47534	22483	25051	47534	22483	25051	-	-	-
Przemyśl	66488	31099	35389	66488	31099	35389	-	-	-
Rzeszów	170653	80619	90034	170653	80619	90034	-	-	-
Tarnobrzeg	49615	23814	25801	49615	23814	25801	-	-	-

TABL. 8. LUDNOŚĆ WEDŁUG PŁCI, WOJEWÓDZTW (NTS 2), POWIATÓW (LAU 1) I GMIN (LAU 2) W 2008 R. (cd.)
POPULATION BY SEX, VOIVODSHIPS (NTS 2), POWIATS (LAU 1) AND GMINAS (LAU 2) IN 2008 (cont.)

Stan w dniu 31 XII
As of December 31

Wyszczególnienie Specification	Ogółem Total	Mężczyźni Males	Kobiety Females	Miasta Urban areas			Wieś Rural areas		
				razem total	mężczyźni males	kobiety females	razem total	mężczyźni males	kobiety females
WOJ. PODLASKIE	1191470	580313	611157	710073	337316	372757	481397	242997	238400
Powiat augustowski	58872	28832	30040	32856	15482	17374	26016	13350	12666
m. Augustów	30393	14303	16090	30393	14303	16090	-	-	-
gm.w. Augustów	6566	3372	3194	-	-	-	6566	3372	3194
gm.w. Bargłów Kościelny	5673	2871	2802	-	-	-	5673	2871	2802
gm. m-w. Lipsk	5542	2739	2803	2463	1179	1284	3079	1560	1519
gm.w. Nowinka	2859	1466	1393	-	-	-	2859	1466	1393
gm.w. Płaska	2549	1336	1213	-	-	-	2549	1336	1213
gm.w. Sztabin	5290	2745	2545	-	-	-	5290	2745	2545
Powiat białostocki	138852	68420	70432	50597	24536	26061	88255	43884	44371
gm. m-w. Choroszcz	13355	6693	6662	5449	2717	2732	7906	3976	3930
gm. m-w. Czarna Białostocka	11669	5632	6037	9526	4553	4973	2143	1079	1064
gm.w. Dobrzyniewo Duże	8188	4103	4085	-	-	-	8188	4103	4085
gm.w. Gródek	5681	2724	2957	-	-	-	5681	2724	2957
gm.w. Juchnowiec Kościelny	13991	6958	7033	-	-	-	13991	6958	7033
gm. m-w. Łapy	22703	11094	11609	16230	7891	8339	6473	3203	3270
gm.w. Michałowo	7216	3562	3654	-	-	-	7216	3562	3654
gm.w. Poświętne	3744	1902	1842	-	-	-	3744	1902	1842
gm. m-w. Supraśl	13288	6493	6795	4600	2208	2392	8688	4285	4403
gm. m-w. Suraż	2059	1012	1047	993	491	502	1066	521	545
gm.w. Turośń Kościelna	5539	2761	2778	-	-	-	5539	2761	2778
gm. m-w. Tykocin	6420	3138	3282	1907	911	996	4513	2227	2286
gm. m-w. Wasilków	13485	6546	6939	9440	4566	4874	4045	1980	2065
gm. m-w. Zabłudów	8576	4285	4291	2452	1199	1253	6124	3086	3038
gm.w. Zawady	2938	1517	1421	-	-	-	2938	1517	1421
Powiat bielski	58922	29069	29853	30315	14636	15679	28607	14433	14174
m. Bielsk Podlaski	26484	12749	13735	26484	12749	13735	-	-	-
m. Brańsk	3831	1887	1944	3831	1887	1944	-	-	-
gm.w. Bielsk Podlaski	7221	3623	3598	-	-	-	7221	3623	3598
gm.w. Boćki	4852	2491	2361	-	-	-	4852	2491	2361
gm.w. Brańsk	6306	3214	3092	-	-	-	6306	3214	3092
gm.w. Orla	3226	1549	1677	-	-	-	3226	1549	1677
gm.w. Rudka	2135	1098	1037	-	-	-	2135	1098	1037
gm.w. Wyszki	4867	2458	2409	-	-	-	4867	2458	2409
Powiat grajewski	49506	24556	24950	27593	13394	14199	21913	11162	10751
m. Grajewo	22309	10764	11545	22309	10764	11545	-	-	-
gm.w. Grajewo	6055	3127	2928	-	-	-	6055	3127	2928
gm.w. Radziłów	5036	2529	2507	-	-	-	5036	2529	2507
gm. m-w. Rajgród	5470	2765	2705	1732	876	856	3738	1889	1849
gm. m-w. Szczuczyn	6666	3378	3288	3552	1754	1798	3114	1624	1490
gm.w. Wąsosz	3970	1993	1977	-	-	-	3970	1993	1977
Powiat hajnowski	46787	22740	24047	23119	10942	12177	23668	11798	11870
m. Hajnówka	21710	10255	11455	21710	10255	11455	-	-	-
gm.w. Białowieża	2533	1346	1187	-	-	-	2533	1346	1187
gm.w. Czeremcha	3511	1711	1800	-	-	-	3511	1711	1800
gm.w. Czyże	2407	1198	1209	-	-	-	2407	1198	1209
gm.w. Dubicze Cerkiewne	1807	906	901	-	-	-	1807	906	901
gm.w. Hajnówka	4212	2070	2142	-	-	-	4212	2070	2142

TABL. 8. LUDNOŚĆ WEDŁUG PŁCI, WOJEWÓDZTW (NTS 2), POWIATÓW (LAU 1) I GMIN (LAU 2) W 2008 R. (cd.)
POPULATION BY SEX, VOIVODSHIPS (NTS 2), POWIATS (LAU 1) AND GMINAS (LAU 2) IN 2008 (cont.)

Stan w dniu 31 XII
As of December 31

Wyszczególnienie Specification	Ogółem Total	Mężczyźni Males	Kobiety Females	Miasta <i>Urban areas</i>			Wieś <i>Rural areas</i>		
				razem total	mężczyźni males	kobiety females	razem total	mężczyźni males	kobiety females
WOJ. PODLASKIE (cd.)									
Powiat hajnowski (dok.)									
gm. m-w. Kleszczele	2802	1368	1434	1409	687	722	1393	681	712
gm.w. Narew	4013	1961	2052	-	-	-	4013	1961	2052
gm.w. Narewka	3792	1925	1867	-	-	-	3792	1925	1867
Powiat kolneński	39244	19681	19563	13009	6349	6660	26235	13332	12903
m. Kolno	10592	5149	5443	10592	5149	5443	-	-	-
gm.w. Grabowo	3595	1826	1769	-	-	-	3595	1826	1769
gm.w. Kolno	8682	4362	4320	-	-	-	8682	4362	4320
gm.w. Mały Płock	4999	2489	2510	-	-	-	4999	2489	2510
gm. m-w. Stawiski	6488	3264	3224	2417	1200	1217	4071	2064	2007
gm.w. Turośl	4888	2591	2297	-	-	-	4888	2591	2297
Powiat łomżyński	50840	25700	25140	3978	1959	2019	46862	23741	23121
gm. m-w. Jedwabne	5466	2791	2675	1894	945	949	3572	1846	1726
gm.w. Łomża	9994	5069	4925	-	-	-	9994	5069	4925
gm.w. Miastkowo	4290	2175	2115	-	-	-	4290	2175	2115
gm. m-w. Nowogród	4016	1995	2021	2084	1014	1070	1932	981	951
gm.w. Piątnica	10606	5358	5248	-	-	-	10606	5358	5248
gm.w. Przytuły	2139	1055	1084	-	-	-	2139	1055	1084
gm.w. Śniadowo	5629	2836	2793	-	-	-	5629	2836	2793
gm.w. Wizna	4365	2217	2148	-	-	-	4365	2217	2148
gm.w. Zbójna	4335	2204	2131	-	-	-	4335	2204	2131
Powiat moniecki	42571	21305	21266	15160	7297	7863	27411	14008	13403
gm. m-w. Goniądz	5223	2581	2642	1954	905	1049	3269	1676	1593
gm.w. Jasionówka	2934	1487	1447	-	-	-	2934	1487	1447
gm.w. Jaświły	5337	2773	2564	-	-	-	5337	2773	2564
gm. m-w. Knyszyn	4840	2404	2436	2758	1353	1405	2082	1051	1031
gm.w. Krypno	4086	2048	2038	-	-	-	4086	2048	2038
gm. m-w. Mońki	15518	7649	7869	10448	5039	5409	5070	2610	2460
gm.w. Trzcianne	4633	2363	2270	-	-	-	4633	2363	2270
Powiat sejneński	21120	10526	10594	5800	2770	3030	15320	7756	7564
m. Sejny	5800	2770	3030	5800	2770	3030	-	-	-
gm.w. Giby	2948	1476	1472	-	-	-	2948	1476	1472
gm.w. Krasnopol	3875	1963	1912	-	-	-	3875	1963	1912
gm.w. Puńsk	4371	2167	2204	-	-	-	4371	2167	2204
gm.w. Sejny	4126	2150	1976	-	-	-	4126	2150	1976
Powiat siemiatycki	47617	23438	24179	17024	8130	8894	30593	15308	15285
m. Siemiatycze	14971	7150	7821	14971	7150	7821	-	-	-
gm. m-w. Drohiczyn	6704	3365	3339	2053	980	1073	4651	2385	2266
gm.w. Dziadkowice	3010	1491	1519	-	-	-	3010	1491	1519
gm.w. Grodzisk	4438	2288	2150	-	-	-	4438	2288	2150
gm.w. Mielnik	2606	1253	1353	-	-	-	2606	1253	1353
gm.w. Milejczyce	2152	1027	1125	-	-	-	2152	1027	1125
gm.w. Nurzec-Stacja	4355	2152	2203	-	-	-	4355	2152	2203
gm.w. Perlejewo	3053	1531	1522	-	-	-	3053	1531	1522
gm.w. Siemiatycze	6328	3181	3147	-	-	-	6328	3181	3147

TABL. 8. LUDNOŚĆ WEDŁUG PŁCI, WOJEWÓDZTW (NTS 2), POWIATÓW (LAU 1) I GMIN (LAU 2) W 2008 R. (cd.)
POPULATION BY SEX, VOIVODSHIPS (NTS 2), POWIATS (LAU 1) AND GMINAS (LAU 2) IN 2008 (cont.)

Stan w dniu 31 XII
As of December 31

Wyszczególnienie Specification	Ogółem Total	Mężczyźni Males	Kobiety Females	Miasta Urban areas			Wieś Rural areas		
				razem total	mężczyźni males	kobiety females	razem total	mężczyźni males	kobiety females
WOJ. PODLASKIE (dok.)									
Powiat sokólski	71031	35077	35954	26917	12930	13987	44114	22147	21967
gm. m-w. Dąbrowa Białostocka	12554	6242	6312	6044	2895	3149	6510	3347	3163
gm.w. Janów	4338	2165	2173	-	-	-	4338	2165	2173
gm.w. Korycin	3511	1767	1744	-	-	-	3511	1767	1744
gm.w. Krynki	3270	1593	1677	-	-	-	3270	1593	1677
gm.w. Kuźnica	4171	2089	2082	-	-	-	4171	2089	2082
gm.w. Nowy Dwór	2844	1406	1438	-	-	-	2844	1406	1438
gm.w. Sidra	3773	1890	1883	-	-	-	3773	1890	1883
gm. m-w. Sokółka	26036	12648	13388	18666	8938	9728	7370	3710	3660
gm. m-w. Suchowola	7194	3571	3623	2207	1097	1110	4987	2474	2513
gm.w. Szudziałowo	3340	1706	1634	-	-	-	3340	1706	1634
Powiat suwalski	35144	17952	17192	-	-	-	35144	17952	17192
gm.w. Bakalarzewo	3036	1567	1469	-	-	-	3036	1567	1469
gm.w. Filipów	4548	2339	2209	-	-	-	4548	2339	2209
gm.w. Jeleniewo	3087	1594	1493	-	-	-	3087	1594	1493
gm.w. Przerośl	3018	1529	1489	-	-	-	3018	1529	1489
gm.w. Raczek	6088	3122	2966	-	-	-	6088	3122	2966
gm.w. Rutka-Tartak	2233	1105	1128	-	-	-	2233	1105	1128
gm.w. Suwałki	6532	3330	3202	-	-	-	6532	3330	3202
gm.w. Szypliszki	3966	2022	1944	-	-	-	3966	2022	1944
gm.w. Wizajny	2636	1344	1292	-	-	-	2636	1344	1292
Powiat wysokomazowiecki	59413	29769	29644	14180	6832	7348	45233	22937	22296
m. Wysokie Mazowieckie	9278	4447	4831	9278	4447	4831	-	-	-
gm. m-w. Ciechanowiec	9323	4662	4661	4902	2385	2517	4421	2277	2144
gm.w. Czyżew-Osada	6639	3343	3296	-	-	-	6639	3343	3296
gm.w. Klukowo	4609	2361	2248	-	-	-	4609	2361	2248
gm.w. Kobylin-Borzymy	3522	1787	1735	-	-	-	3522	1787	1735
gm.w. Kulesze Kościelne	3365	1725	1640	-	-	-	3365	1725	1640
gm.w. Nowe Piekuty	4071	2078	1993	-	-	-	4071	2078	1993
gm.w. Sokoły	5902	2951	2951	-	-	-	5902	2951	2951
gm.w. Szepietowo	7467	3741	3726	-	-	-	7467	3741	3726
gm.w. Wysokie Mazowieckie	5237	2674	2563	-	-	-	5237	2674	2563
Powiat zambrowski	44540	22008	22532	22514	10819	11695	22026	11189	10837
m. Zambrów	22514	10819	11695	22514	10819	11695	-	-	-
gm.w. Kołaki Kościelne	2398	1233	1165	-	-	-	2398	1233	1165
gm.w. Rutki	5990	3068	2922	-	-	-	5990	3068	2922
gm.w. Szumowo	4831	2444	2387	-	-	-	4831	2444	2387
gm.w. Zambrów	8807	4444	4363	-	-	-	8807	4444	4363
Miasta na prawach powiatu:									
Cities with powiat status:									
Białystok	294153	137455	156698	294153	137455	156698	-	-	-
Łomża	63304	30482	32822	63304	30482	32822	-	-	-
Suwałki	69554	33303	36251	69554	33303	36251	-	-	-

TABL. 8. LUDNOŚĆ WEDŁUG PŁCI, WOJEWÓDZTW (NTS 2), POWIATÓW (LAU 1) I GMIN (LAU 2) W 2008 R. (cd.)
POPULATION BY SEX, VOIVODSHIPS (NTS 2), POWIATS (LAU 1) AND GMINAS (LAU 2) IN 2008 (cont.)

Stan w dniu 31 XII
As of December 31

Wyszczególnienie Specification	Ogółem Total	Mężczyźni Males	Kobiety Females	Miasta Urban areas			Wieś Rural areas		
				razem total	mężczyźni males	kobiety females	razem total	mężczyźni males	kobiety females
WOJ. POMORSKIE	2219512	1078199	1141313	1475104	703437	771667	744408	374762	369646
Powiat bytowski	75813	37659	38154	27617	13329	14288	48196	24330	23866
gm.w. Borzytuchom	2876	1443	1433	-	-	-	2876	1443	1433
gm. m-w. Bytów	23903	11661	12242	16747	8031	8716	7156	3630	3526
gm.w. Czarna Dąbrówka	5581	2796	2785	-	-	-	5581	2796	2785
gm.w. Kołczygłowy	4356	2178	2178	-	-	-	4356	2178	2178
gm.w. Lipnica	4868	2516	2352	-	-	-	4868	2516	2352
gm. m-w. Miastko	19646	9744	9902	10870	5298	5572	8776	4446	4330
gm.w. Parchowo	3378	1665	1713	-	-	-	3378	1665	1713
gm.w. Studzienice	3443	1741	1702	-	-	-	3443	1741	1702
gm.w. Trzebielino	3771	1875	1896	-	-	-	3771	1875	1896
gm.w. Tuchomie	3991	2040	1951	-	-	-	3991	2040	1951
Powiat chojnicki	92934	45661	47273	54307	26179	28128	38627	19482	19145
m. Chojnice	39960	19104	20856	39960	19104	20856	-	-	-
gm. m-w. Brusy	13371	6682	6689	4728	2338	2390	8643	4344	4299
gm.w. Chojnice	16625	8380	8245	-	-	-	16625	8380	8245
gm. m-w. Czersk	20772	10372	10400	9619	4737	4882	11153	5635	5518
gm.w. Konarzyny	2206	1123	1083	-	-	-	2206	1123	1083
Powiat człuchowski	56782	27882	28900	25716	12380	13336	31066	15502	15564
m. Człuchów	14352	6820	7532	14352	6820	7532	-	-	-
gm. m-w. Czarne	9307	4549	4758	5987	2880	3107	3320	1669	1651
gm.w. Człuchów	10397	5302	5095	-	-	-	10397	5302	5095
gm. m-w. Debrzno	9436	4666	4770	5377	2680	2697	4059	1986	2073
gm.w. Koczała	3430	1690	1740	-	-	-	3430	1690	1740
gm.w. Przechlewo	6179	3079	3100	-	-	-	6179	3079	3100
gm.w. Rzeczenica	3681	1776	1905	-	-	-	3681	1776	1905
Powiat gdański	90907	44733	46174	25626	12215	13411	65281	32518	32763
m. Pruszcz Gdański	25626	12215	13411	25626	12215	13411	-	-	-
gm.w. Cedry Wielkie	6347	3135	3212	-	-	-	6347	3135	3212
gm.w. Kolbudy	13147	6403	6744	-	-	-	13147	6403	6744
gm.w. Pruszcz Gdański	18592	9290	9302	-	-	-	18592	9290	9302
gm.w. Przywidz	5227	2705	2522	-	-	-	5227	2705	2522
gm.w. Pszczółki	8204	4004	4200	-	-	-	8204	4004	4200
gm.w. Suchy Dąb	3936	2025	1911	-	-	-	3936	2025	1911
gm.w. Trąbki Wielkie	9828	4956	4872	-	-	-	9828	4956	4872
Powiat kartuski	114083	57014	57069	21446	10319	11127	92637	46695	45942
gm.w. Chmielno	6669	3374	3295	-	-	-	6669	3374	3295
gm. m-w. Kartuzy	31696	15585	16111	14952	7140	7812	16744	8445	8299
gm.w. Przodkowo	7249	3633	3616	-	-	-	7249	3633	3616
gm.w. Sierakowice	17073	8606	8467	-	-	-	17073	8606	8467
gm.w. Somonino	9523	4835	4688	-	-	-	9523	4835	4688
gm.w. Stężycza	9035	4595	4440	-	-	-	9035	4595	4440
gm.w. Sulęczyo	5007	2514	2493	-	-	-	5007	2514	2493
gm. m-w. Żukowo	27831	13872	13959	6494	3179	3315	21337	10693	10644
Powiat kościerski	67774	33724	34050	22976	11108	11868	44798	22616	22182
m. Kościerzyna	22976	11108	11868	22976	11108	11868	-	-	-
gm.w. Dziemiany	4142	2045	2097	-	-	-	4142	2045	2097
gm.w. Karsin	5987	2983	3004	-	-	-	5987	2983	3004

TABL. 8. LUDNOŚĆ WEDŁUG PŁCI, WOJEWÓDZTW (NTS 2), POWIATÓW (LAU 1) I GMIN (LAU 2) W 2008 R. (cd.)
POPULATION BY SEX, VOIVODSHIPS (NTS 2), POWIATS (LAU 1) AND GMINAS (LAU 2) IN 2008 (cont.)

Stan w dniu 31 XII
As of December 31

Wyszczególnienie Specification	Ogółem Total	Mężczyźni Males	Kobiety Females	Miasta Urban areas			Wieś Rural areas		
				razem total	mężczyźni males	kobiety females	razem total	mężczyźni males	kobiety females
WOJ. POMORSKIE (cd.)									
Powiat kościerski (dok.)									
gm.w. Kościerzyna	13874	7048	6826	-	-	-	13874	7048	6826
gm.w. Liniewo	4529	2263	2266	-	-	-	4529	2263	2266
gm.w. Lipusz	3471	1797	1674	-	-	-	3471	1797	1674
gm.w. Nowa Karczma	6399	3176	3223	-	-	-	6399	3176	3223
gm.w. Stara Kiszewa	6396	3304	3092	-	-	-	6396	3304	3092
Powiat kwidzyński	81433	40235	41198	46607	22527	24080	34826	17708	17118
m. Kwidzyn	38057	18333	19724	38057	18333	19724	-	-	-
gm.w. Gardeja	8274	4191	4083	-	-	-	8274	4191	4083
gm.w. Kwidzyn	10550	5396	5154	-	-	-	10550	5396	5154
gm. m-w. Prabuty	13166	6559	6607	8550	4194	4356	4616	2365	2251
gm.w. Ryjewo	5700	2949	2751	-	-	-	5700	2949	2751
gm.w. Sadlinki	5686	2807	2879	-	-	-	5686	2807	2879
Powiat lęborski	63767	31235	32532	38425	18423	20002	25342	12812	12530
m. Lębork	34681	16658	18023	34681	16658	18023	-	-	-
m. Łeba	3744	1765	1979	3744	1765	1979	-	-	-
gm.w. Cewice	6984	3546	3438	-	-	-	6984	3546	3438
gm.w. Nowa Wieś Lęborska	12708	6437	6271	-	-	-	12708	6437	6271
gm.w. Wicko	5650	2829	2821	-	-	-	5650	2829	2821
Powiat malborski	62681	30407	32274	42559	20329	22230	20122	10078	10044
m. Malbork	38156	18195	19961	38156	18195	19961	-	-	-
gm.w. Lichnowy	4648	2276	2372	-	-	-	4648	2276	2372
gm.w. Malbork	4135	2117	2018	-	-	-	4135	2117	2018
gm.w. Miłoradz	3352	1687	1665	-	-	-	3352	1687	1665
gm. m-w. Nowy Staw	7774	3820	3954	4403	2134	2269	3371	1686	1685
gm.w. Stare Pole	4616	2312	2304	-	-	-	4616	2312	2304
Powiat nowodworski	35608	17584	18024	11327	5422	5905	24281	12162	12119
m. Krynica Morska	1346	644	702	1346	644	702	-	-	-
gm. m-w. Nowy Dwór Gdański	17910	8767	9143	9981	4778	5203	7929	3989	3940
gm.w. Ostaszewo	3220	1656	1564	-	-	-	3220	1656	1564
gm.w. Stegna	9622	4767	4855	-	-	-	9622	4767	4855
gm.w. Sztutowo	3510	1750	1760	-	-	-	3510	1750	1760
Powiat pucki	76310	37857	38453	34003	16570	17433	42307	21287	21020
m. Hel	3767	1878	1889	3767	1878	1889	-	-	-
m. Jastarnia	3926	1900	2026	3926	1900	2026	-	-	-
m. Puck	11338	5459	5879	11338	5459	5879	-	-	-
m. Władysławowo	14972	7333	7639	14972	7333	7639	-	-	-
gm.w. Kosakowo	9047	4550	4497	-	-	-	9047	4550	4497
gm.w. Krokowa	10333	5221	5112	-	-	-	10333	5221	5112
gm.w. Puck	22927	11516	11411	-	-	-	22927	11516	11411
Powiat słupski	92967	46352	46615	19811	9460	10351	73156	36892	36264
m. Ustka	16055	7622	8433	16055	7622	8433	-	-	-
gm.w. Damnica	6402	3241	3161	-	-	-	6402	3241	3161
gm.w. Dębica Kaszubska	9518	4748	4770	-	-	-	9518	4748	4770
gm.w. Główczyce	9471	4823	4648	-	-	-	9471	4823	4648
gm. m-w. Kępice	9546	4852	4694	3756	1838	1918	5790	3014	2776
gm.w. Kobylnica	9911	5008	4903	-	-	-	9911	5008	4903

TABL. 8. LUDNOŚĆ WEDŁUG PŁCI, WOJEWÓDZTW (NTS 2), POWIATÓW (LAU 1) I GMIN (LAU 2) W 2008 R. (cd.)
POPULATION BY SEX, VOIVODSHIPS (NTS 2), POWIATS (LAU 1) AND GMINAS (LAU 2) IN 2008 (cont.)

Stan w dniu 31 XII
As of December 31

Wyszczególnienie Specification	Ogółem Total	Mężczyźni Males	Kobiety Females	Miasta <i>Urban areas</i>			Wieś <i>Rural areas</i>		
				razem total	mężczyźni males	kobiety females	razem total	mężczyźni males	kobiety females
WOJ. POMORSKIE (dok.)									
Powiat słupski (dok.)									
gm.w. Potęgowo	7117	3577	3540	-	-	-	7117	3577	3540
gm.w. Słupsk	13995	6978	7017	-	-	-	13995	6978	7017
gm.w. Smołdzino	3424	1721	1703	-	-	-	3424	1721	1703
gm.w. Ustka	7528	3782	3746	-	-	-	7528	3782	3746
Powiat starogardzki	123586	60818	62768	61897	29899	31998	61689	30919	30770
m. Czarna Woda	3220	1569	1651	3220	1569	1651	-	-	-
m. Skórcz	3562	1746	1816	3562	1746	1816	-	-	-
m. Starogard Gdański	48313	23285	25028	48313	23285	25028	-	-	-
gm.w. Bobowo	2952	1499	1453	-	-	-	2952	1499	1453
gm.w. Kaliska	5159	2529	2630	-	-	-	5159	2529	2630
gm.w. Lubichowo	5723	2837	2886	-	-	-	5723	2837	2886
gm.w. Osieczna	2810	1413	1397	-	-	-	2810	1413	1397
gm.w. Osiek	2490	1232	1258	-	-	-	2490	1232	1258
gm. m-w. Skarszewy	14201	7042	7159	6802	3299	3503	7399	3743	3656
gm.w. Skórcz	4524	2304	2220	-	-	-	4524	2304	2220
gm.w. Smetowo Graniczne	5252	2623	2629	-	-	-	5252	2623	2629
gm.w. Starogard Gdański	14344	7258	7086	-	-	-	14344	7258	7086
gm.w. Zblewo	11036	5481	5555	-	-	-	11036	5481	5555
Powiat sztumski	41708	20626	21082	15311	7336	7975	26397	13290	13107
gm. m-w. Dzierzgoń	9478	4724	4754	5518	2704	2814	3960	2020	1940
gm.w. Mikołajki Pomorskie	3745	1889	1856	-	-	-	3745	1889	1856
gm.w. Stary Dzierzgoń	4064	2038	2026	-	-	-	4064	2038	2026
gm.w. Stary Targ	6524	3277	3247	-	-	-	6524	3277	3247
gm. m-w. Sztum	17897	8698	9199	9793	4632	5161	8104	4066	4038
Powiat tczewski	113196	55286	57910	75219	36213	39006	37977	19073	18904
m. Tczew	60119	28754	31365	60119	28754	31365	-	-	-
gm. m-w. Gniew	15538	7671	7867	6764	3245	3519	8774	4426	4348
gm.w. Morzeszczyn	3817	1915	1902	-	-	-	3817	1915	1902
gm. m-w. Pelplin	16605	8302	8303	8336	4214	4122	8269	4088	4181
gm.w. Subkowy	5320	2726	2594	-	-	-	5320	2726	2594
gm.w. Tczew	11797	5918	5879	-	-	-	11797	5918	5879
Powiat wejherowski	188973	93361	95612	111267	53963	57304	77706	39398	38308
m. Reda	19593	9672	9921	19593	9672	9921	-	-	-
m. Rumia	45095	21951	23144	45095	21951	23144	-	-	-
m. Wejherowo	46579	22340	24239	46579	22340	24239	-	-	-
gm.w. Choczewo	5611	2888	2723	-	-	-	5611	2888	2723
gm.w. Gniewino	6970	3679	3291	-	-	-	6970	3679	3291
gm.w. Linia	5867	2936	2931	-	-	-	5867	2936	2931
gm.w. Luzino	13647	6866	6781	-	-	-	13647	6866	6781
gm.w. Łęczyce	11430	5722	5708	-	-	-	11430	5722	5708
gm.w. Szemud	13859	7077	6782	-	-	-	13859	7077	6782
gm.w. Wejherowo	20322	10230	10092	-	-	-	20322	10230	10092
Miasta na prawach powiatu:									
<i>Cities with powiat status:</i>									
Gdańsk	455581	215624	239957	455581	215624	239957	-	-	-
Gdynia	249257	118586	130671	249257	118586	130671	-	-	-
Słupsk	97331	45677	51654	97331	45677	51654	-	-	-
Sopot	38821	17878	20943	38821	17878	20943	-	-	-

TABL. 8. LUDNOŚĆ WEDŁUG PŁCI, WOJEWÓDZTW (NTS 2), POWIATÓW (LAU 1) I GMIN (LAU 2) W 2008 R. (cd.)
POPULATION BY SEX, VOIVODSHIPS (NTS 2), POWIATS (LAU 1) AND GMINAS (LAU 2) IN 2008 (cont.)

Stan w dniu 31 XII

As of December 31

Wyszczególnienie Specification	Ogółem Total	Mężczyźni Males	Kobiety Females	Miasta Urban areas			Wieś Rural areas		
				razem total	mężczyźni males	kobiety females	razem total	mężczyźni males	kobiety females
WOJ. ŚLĄSKIE	4645665	2239899	2405766	3635059	1744259	1890800	1010606	495640	514966
Powiat będziński	151078	71788	79290	114200	54112	60088	36878	17676	19202
m. Będzin	58747	27816	30931	58747	27816	30931	-	-	-
m. Czeladź	33848	15959	17889	33848	15959	17889	-	-	-
m. Wojkowice	9299	4441	4858	9299	4441	4858	-	-	-
gm.w. Bobrowniki	11335	5308	6027	-	-	-	11335	5308	6027
gm.w. Mierzęcice	7418	3635	3783	-	-	-	7418	3635	3783
gm.w. Psary	11356	5435	5921	-	-	-	11356	5435	5921
gm. m-w. Siewierz	12174	5872	6302	5405	2574	2831	6769	3298	3471
m. Sławków	6901	3322	3579	6901	3322	3579	-	-	-
Powiat bielski	153987	74800	79187	43524	20891	22633	110463	53909	56554
m. Szczyrk	5778	2750	3028	5778	2750	3028	-	-	-
gm.w. Bestwina	10678	5198	5480	-	-	-	10678	5198	5480
gm.w. Buczkowice	10779	5272	5507	-	-	-	10779	5272	5507
gm. m-w. Czechowice-Dziedzice	43617	21059	22558	34893	16718	18175	8724	4341	4383
gm.w. Jasienica	21078	10365	10713	-	-	-	21078	10365	10713
gm.w. Jaworze	6746	3317	3429	-	-	-	6746	3317	3429
gm.w. Kozy	11920	5731	6189	-	-	-	11920	5731	6189
gm.w. Porąbka	15009	7351	7658	-	-	-	15009	7351	7658
gm. m-w. Wilamowice	15684	7703	7981	2853	1423	1430	12831	6280	6551
gm.w. Wilkowice	12698	6054	6644	-	-	-	12698	6054	6644
Powiat bieruńsko-lędziński	56456	27754	28702	43816	21603	22213	12640	6151	6489
m. Bieruń	19486	9631	9855	19486	9631	9855	-	-	-
m. Imielin	8071	3941	4130	8071	3941	4130	-	-	-
m. Lędziny	16259	8031	8228	16259	8031	8228	-	-	-
gm.w. Bojszowy	6851	3392	3459	-	-	-	6851	3392	3459
gm.w. Chelm Śląski	5789	2759	3030	-	-	-	5789	2759	3030
Powiat cieszyński	172027	82719	89308	80192	37799	42393	91835	44920	46915
m. Cieszyn	35308	16433	18875	35308	16433	18875	-	-	-
m. Ustroń	15469	7244	8225	15469	7244	8225	-	-	-
m. Wisła	11323	5477	5846	11323	5477	5846	-	-	-
gm.w. Brenna	10475	5131	5344	-	-	-	10475	5131	5344
gm.w. Chybie	9251	4532	4719	-	-	-	9251	4532	4719
gm.w. Dębowiec	5502	2714	2788	-	-	-	5502	2714	2788
gm.w. Golezów	12369	5909	6460	-	-	-	12369	5909	6460
gm.w. Hażlach	10099	4955	5144	-	-	-	10099	4955	5144
gm.w. Istebna	11345	5659	5686	-	-	-	11345	5659	5686
gm. m-w. Skoczów	25866	12332	13534	14655	6922	7733	11211	5410	5801
gm. m-w. Strumień	12178	6073	6105	3437	1723	1714	8741	4350	4391
gm.w. Zebrzydowice	12842	6260	6582	-	-	-	12842	6260	6582
Powiat częstochowski	134037	65651	68386	16213	7711	8502	117824	57940	59884
gm. m-w. Blachownia	13339	6271	7068	9889	4598	5291	3450	1673	1777
gm.w. Dąbrowa Zielona	4151	2022	2129	-	-	-	4151	2022	2129
gm.w. Janów	5931	2969	2962	-	-	-	5931	2969	2962
gm.w. Kamienica Polska	5616	2708	2908	-	-	-	5616	2708	2908
gm.w. Kłomnice	13800	6682	7118	-	-	-	13800	6682	7118
gm. m-w. Koniecpol	10244	5090	5154	6324	3113	3211	3920	1977	1943
gm.w. Konopiska	10498	5117	5381	-	-	-	10498	5117	5381
gm.w. Kruszyna	4897	2414	2483	-	-	-	4897	2414	2483

TABL. 8. LUDNOŚĆ WEDŁUG PŁCI, WOJEWÓDZTW (NTS 2), POWIATÓW (LAU 1) I GMIN (LAU 2) W 2008 R. (cd.)
POPULATION BY SEX, VOIVODSHIPS (NTS 2), POWIATS (LAU 1) AND GMINAS (LAU 2) IN 2008 (cont.)

Stan w dniu 31 XII
As of December 31

Wyszczególnienie Specification	Ogółem Total	Mężczyźni Males	Kobiety Females	Miasta <i>Urban areas</i>			Wieś <i>Rural areas</i>		
				razem total	mężczyźni males	kobiety females	razem total	mężczyźni males	kobiety females
WOJ. ŚLĄSKIE (cd.)									
Powiat częstochowski (dok.)									
gm.w. Lelów	5157	2595	2562	-	-	-	5157	2595	2562
gm.w. Mstów	10479	5188	5291	-	-	-	10479	5188	5291
gm.w. Mykanów	14116	7014	7102	-	-	-	14116	7014	7102
gm.w. Olsztyn	6683	3373	3310	-	-	-	6683	3373	3310
gm.w. Poczesna	12580	6106	6474	-	-	-	12580	6106	6474
gm.w. Przyrów	4078	2033	2045	-	-	-	4078	2033	2045
gm.w. Rędziny	9770	4741	5029	-	-	-	9770	4741	5029
gm.w. Starcza	2698	1328	1370	-	-	-	2698	1328	1370
Powiat gliwicki	114033	55212	58821	63594	30694	32900	50439	24518	25921
m. Knurów	39283	19135	20148	39283	19135	20148	-	-	-
m. Pyskowice	19025	9108	9917	19025	9108	9917	-	-	-
gm.w. Gierałtowiec	10776	5213	5563	-	-	-	10776	5213	5563
gm.w. Pilchowice	10475	5075	5400	-	-	-	10475	5075	5400
gm.w. Rudziniec	10533	5108	5425	-	-	-	10533	5108	5425
gm. m-w. Sośnicowice	8388	4014	4374	1733	745	988	6655	3269	3386
gm. m-w. Toszek	9552	4646	4906	3553	1706	1847	5999	2940	3059
gm.w. Wielowieś	6001	2913	3088	-	-	-	6001	2913	3088
Powiat kłobucki	84867	41736	43131	17627	8464	9163	67240	33272	33968
gm. m-w. Kłobuck	20402	9892	10510	13134	6261	6873	7268	3631	3637
gm. m-w. Krzepice	9378	4636	4742	4493	2203	2290	4885	2433	2452
gm.w. Lipie	6462	3170	3292	-	-	-	6462	3170	3292
gm.w. Miedźno	7592	3730	3862	-	-	-	7592	3730	3862
gm.w. Opatów	6758	3326	3432	-	-	-	6758	3326	3432
gm.w. Panki	5051	2497	2554	-	-	-	5051	2497	2554
gm.w. Popów	6036	3020	3016	-	-	-	6036	3020	3016
gm.w. Przystajń	6023	2986	3037	-	-	-	6023	2986	3037
gm.w. Wręczyca Wielka	17165	8479	8686	-	-	-	17165	8479	8686
Powiat lubliniecki	76265	37437	38828	28379	13869	14510	47886	23568	24318
m. Lubliniec	23992	11699	12293	23992	11699	12293	-	-	-
gm.w. Boronów	3298	1640	1658	-	-	-	3298	1640	1658
gm.w. Ciasna	7816	3833	3983	-	-	-	7816	3833	3983
gm.w. Herby	7031	3536	3495	-	-	-	7031	3536	3495
gm.w. Kochanowice	6660	3225	3435	-	-	-	6660	3225	3435
gm.w. Koszęcin	11523	5633	5890	-	-	-	11523	5633	5890
gm.w. Pawonków	6423	3167	3256	-	-	-	6423	3167	3256
gm. m-w. Woźniki	9522	4704	4818	4387	2170	2217	5135	2534	2601
Powiat mikołowski	92098	44802	47296	79775	38704	41071	12323	6098	6225
m. Łaziska Górne	21983	10580	11403	21983	10580	11403	-	-	-
m. Mikołów	38821	18804	20017	38821	18804	20017	-	-	-
m. Orzesze	18971	9320	9651	18971	9320	9651	-	-	-
gm.w. Ornontowice	5729	2832	2897	-	-	-	5729	2832	2897
gm.w. Wry	6594	3266	3328	-	-	-	6594	3266	3328
Powiat myszkowski	71563	34517	37046	39819	19004	20815	31744	15513	16231
m. Myszków	32834	15676	17158	32834	15676	17158	-	-	-
gm. m-w. Koziegłowy	14270	6951	7319	2481	1187	1294	11789	5764	6025
gm.w. Niegowa	5668	2845	2823	-	-	-	5668	2845	2823

TABL. 8. LUDNOŚĆ WEDŁUG PŁCI, WOJEWÓDZTW (NTS 2), POWIATÓW (LAU 1) I GMIN (LAU 2) W 2008 R. (cd.)
POPULATION BY SEX, VOIVODSHIPS (NUTS 2), POWIATS (LAU 1) AND GMINAS (LAU 2) IN 2008 (cont.)

Stan w dniu 31 XII
As of December 31

Wyszczególnienie Specification	Ogółem Total	Mężczyźni Males	Kobiety Females	Miasta <i>Urban areas</i>			Wieś <i>Rural areas</i>		
				razem total	mężczyźni males	kobiety females	razem total	mężczyźni males	kobiety females
WOJ. ŚLĄSKIE (cd.)									
Powiat myszkowski (dok.)									
gm.w. Poraj	10542	5057	5485	-	-	-	10542	5057	5485
gm. m-w. Żarki	8249	3988	4261	4504	2141	2363	3745	1847	1898
Powiat pszczyński	105631	51715	53916	25507	12174	13333	80124	39541	40583
gm.w. Goczałkowice-Zdrój	6297	3039	3258	-	-	-	6297	3039	3258
gm.w. Kobiór	4682	2318	2364	-	-	-	4682	2318	2364
gm.w. Miedźna	15635	7852	7783	-	-	-	15635	7852	7783
gm.w. Pawłowice	17805	8779	9026	-	-	-	17805	8779	9026
gm. m-w. Pszczyna	50161	24306	25855	25507	12174	13333	24654	12132	12522
gm.w. Suszec	11051	5421	5630	-	-	-	11051	5421	5630
Powiat raciborski	110591	53163	57428	64342	30741	33601	46249	22422	23827
m. Racibórz	56727	26969	29758	56727	26969	29758	-	-	-
gm.w. Kornowac	4840	2375	2465	-	-	-	4840	2375	2465
gm. m-w. Krzanowice	5966	2903	3063	2162	1038	1124	3804	1865	1939
gm.w. Krzyżanowice	11426	5462	5964	-	-	-	11426	5462	5964
gm. m-w. Kuźnia Raciborska	12052	6020	6032	5453	2734	2719	6599	3286	3313
gm.w. Nędza	7193	3479	3714	-	-	-	7193	3479	3714
gm.w. Pietrowice Wielkie	7172	3417	3755	-	-	-	7172	3417	3755
gm.w. Rudnik	5215	2538	2677	-	-	-	5215	2538	2677
Powiat rybnicki	74215	36531	37684	28301	13867	14434	45914	22664	23250
gm. m-w. Czerwionka-Leszczyny	41096	20187	20909	28301	13867	14434	12795	6320	6475
gm.w. Gaszowice	8972	4478	4494	-	-	-	8972	4478	4494
gm.w. Jejkowice	3771	1903	1868	-	-	-	3771	1903	1868
gm.w. Lyski	9029	4408	4621	-	-	-	9029	4408	4621
gm.w. Świerklany	11347	5555	5792	-	-	-	11347	5555	5792
Powiat tarnogórski	137522	66779	70743	94057	45352	48705	43465	21427	22038
m. Kalety	8681	4196	4485	8681	4196	4485	-	-	-
m. Miasteczko Śląskie	7327	3601	3726	7327	3601	3726	-	-	-
m. Radzionków	17192	8321	8871	17192	8321	8871	-	-	-
m. Tarnowskie Góry	60857	29234	31623	60857	29234	31623	-	-	-
gm.w. Krupski Młyn	3372	1677	1695	-	-	-	3372	1677	1695
gm.w. Ożarówce	5430	2649	2781	-	-	-	5430	2649	2781
gm.w. Świerklaniec	11106	5439	5667	-	-	-	11106	5439	5667
gm.w. Tworóg	8089	3955	4134	-	-	-	8089	3955	4134
gm.w. Zbrosławice	15468	7707	7761	-	-	-	15468	7707	7761
Powiat wodzisławski	155566	75355	80211	102667	49374	53293	52899	25981	26918
m. Pszów	13737	6676	7061	13737	6676	7061	-	-	-
m. Radlin	17681	8515	9166	17681	8515	9166	-	-	-
m. Rydułtowy	21843	10492	11351	21843	10492	11351	-	-	-
m. Wodzisław Śląski	49406	23691	25715	49406	23691	25715	-	-	-
gm.w. Godów	12703	6217	6486	-	-	-	12703	6217	6486
gm.w. Gorzyce	19980	9821	10159	-	-	-	19980	9821	10159
gm.w. Lubomia	7959	3862	4097	-	-	-	7959	3862	4097
gm.w. Marklowice	5202	2543	2659	-	-	-	5202	2543	2659
gm.w. Mszana	7055	3538	3517	-	-	-	7055	3538	3517

TABL. 8. LUDNOŚĆ WEDŁUG PŁCI, WOJEWÓDZTW (NTS 2), POWIATÓW (LAU 1) I GMIN (LAU 2) W 2008 R. (cd.)
POPULATION BY SEX, VOIVODSHIPS (NTS 2), POWIATS (LAU 1) AND GMINAS (LAU 2) IN 2008 (cont.)

Stan w dniu 31 XII
As of December 31

Wyszczególnienie Specification	Ogółem Total	Mężczyźni Males	Kobiety Females	Miasta <i>Urban areas</i>			Wieś <i>Rural areas</i>		
				razem total	mężczyźni males	kobiety females	razem total	mężczyźni males	kobiety females
WOJ. ŚLĄSKIE (dok.)									
Powiat zawierciański	122962	59370	63592	78501	37308	41193	44461	22062	22399
m. Poręba	8722	4171	4551	8722	4171	4551	-	-	-
m. Zawiercie	52295	24691	27604	52295	24691	27604	-	-	-
gm.w. Irządze	2798	1400	1398	-	-	-	2798	1400	1398
gm.w. Kroczyce	6312	3161	3151	-	-	-	6312	3161	3151
gm. m-w. Łazy	15992	7790	8202	7160	3485	3675	8832	4305	4527
gm. m-w. Ogrodzieniec	9507	4628	4879	4459	2094	2365	5048	2534	2514
gm. m-w. Pilica	8994	4474	4520	2007	966	1041	6987	3508	3479
gm. m-w. Szczekociny	8187	4061	4126	3858	1901	1957	4329	2160	2169
gm.w. Włodowice	5289	2572	2717	-	-	-	5289	2572	2717
gm.w. Żarnowiec	4866	2422	2444	-	-	-	4866	2422	2444
Powiat żywiecki	150354	73425	76929	32132	15447	16685	118222	57978	60244
m. Żywiec	32132	15447	16685	32132	15447	16685	-	-	-
gm.w. Czernichów	6348	3077	3271	-	-	-	6348	3077	3271
gm.w. Gilowice	5846	2852	2994	-	-	-	5846	2852	2994
gm.w. Jeleśnia	13409	6640	6769	-	-	-	13409	6640	6769
gm.w. Koszarawa	2493	1234	1259	-	-	-	2493	1234	1259
gm.w. Lipowa	9917	4845	5072	-	-	-	9917	4845	5072
gm.w. Łękawica	4306	2130	2176	-	-	-	4306	2130	2176
gm.w. Łodygowice	13535	6583	6952	-	-	-	13535	6583	6952
gm.w. Milówka	9999	4888	5111	-	-	-	9999	4888	5111
gm.w. Radziechowy-Wieprz	12573	6169	6404	-	-	-	12573	6169	6404
gm.w. Rajcza	9014	4409	4605	-	-	-	9014	4409	4605
gm.w. Ślemień	3462	1672	1790	-	-	-	3462	1672	1790
gm.w. Świnna	7984	3880	4104	-	-	-	7984	3880	4104
gm.w. Ujszoły	4633	2329	2304	-	-	-	4633	2329	2304
gm.w. Węgierska Górka	14703	7270	7433	-	-	-	14703	7270	7433
Miasta na prawach powiatu:									
<i>Cities with powiat status:</i>									
Bielsko-Biała	175677	82803	92874	175677	82803	92874	-	-	-
Bytom	183829	88758	95071	183829	88758	95071	-	-	-
Chorzów	113314	53978	59336	113314	53978	59336	-	-	-
Częstochowa	240612	113105	127507	240612	113105	127507	-	-	-
Dąbrowa Górnicza	128315	61797	66518	128315	61797	66518	-	-	-
Gliwice	196669	94718	101951	196669	94718	101951	-	-	-
Jastrzębie-Zdrój	93554	46055	47499	93554	46055	47499	-	-	-
Jaworzno	95228	46136	49092	95228	46136	49092	-	-	-
Katowice	309621	146340	163281	309621	146340	163281	-	-	-
Mysłowice	74998	36453	38545	74998	36453	38545	-	-	-
Piekary Śląskie	58832	28270	30562	58832	28270	30562	-	-	-
Ruda Śląska	143930	70079	73851	143930	70079	73851	-	-	-
Rybnik	141177	69077	72100	141177	69077	72100	-	-	-
Siemianowice Śląskie	71118	34076	37042	71118	34076	37042	-	-	-
Sosnowiec	221259	104983	116276	221259	104983	116276	-	-	-
Świętochłowice	54360	26195	28165	54360	26195	28165	-	-	-
Tychy	129475	62652	66823	129475	62652	66823	-	-	-
Zabrze	188401	91006	97395	188401	91006	97395	-	-	-
Żory	62044	30664	31380	62044	30664	31380	-	-	-

TABL. 8. LUDNOŚĆ WEDŁUG PŁCI, WOJEWÓDZTW (NTS 2), POWIATÓW (LAU 1) I GMIN (LAU 2) W 2008 R. (cd.)
POPULATION BY SEX, VOIVODSHIPS (NTS 2), POWIATS (LAU 1) AND GMINAS (LAU 2) IN 2008 (cont.)

Stan w dniu 31 XII
As of December 31

Wyszczególnienie Specification	Ogółem Total	Mężczyźni Males	Kobiety Females	Miasta <i>Urban areas</i>			Wieś <i>Rural areas</i>		
				razem total	mężczyźni males	kobiety females	razem total	mężczyźni males	kobiety females
WOJ. ŚWIĘTOKRZYSKIE	1272784	619713	653071	576232	273846	302386	696552	345867	350685
Powiat buski	73335	35775	37560	17024	7873	9151	56311	27902	28409
gm. m-w. Busko-Zdrój	32385	15567	16818	17024	7873	9151	15361	7694	7667
gm.w. Gnojno	4666	2381	2285	-	-	-	4666	2381	2285
gm.w. Nowy Korczyn	6305	3075	3230	-	-	-	6305	3075	3230
gm.w. Pacanów	7758	3766	3992	-	-	-	7758	3766	3992
gm.w. Solec-Zdrój	5000	2451	2549	-	-	-	5000	2451	2549
gm.w. Stopnica	7766	3855	3911	-	-	-	7766	3855	3911
gm.w. Tuczępy	3832	1924	1908	-	-	-	3832	1924	1908
gm.w. Wiślica	5623	2756	2867	-	-	-	5623	2756	2867
Powiat jędrzejowski	88944	43975	44969	27021	13114	13907	61923	30861	31062
gm.w. Imielno	4556	2251	2305	-	-	-	4556	2251	2305
gm. m-w. Jędrzejów	29110	14130	14980	16360	7822	8538	12750	6308	6442
gm. m-w. Małogoszcz	11725	5903	5822	3890	1918	1972	7835	3985	3850
gm.w. Nagłowice	5254	2615	2639	-	-	-	5254	2615	2639
gm.w. Oksa	4876	2441	2435	-	-	-	4876	2441	2435
gm. m-w. Sędziszów	12994	6408	6586	6771	3374	3397	6223	3034	3189
gm.w. Słupia (Jędrzejowska)	4550	2280	2270	-	-	-	4550	2280	2270
gm.w. Sobków	8362	4206	4156	-	-	-	8362	4206	4156
gm.w. Wodzisław	7517	3741	3776	-	-	-	7517	3741	3776
Powiat kazimierski	35297	17310	17987	6987	3318	3669	28310	13992	14318
gm.w. Bejsce	4272	2087	2185	-	-	-	4272	2087	2185
gm.w. Czarnocin	4049	2020	2029	-	-	-	4049	2020	2029
gm. m-w. Kazimierza Wielka	16620	8081	8539	5696	2693	3003	10924	5388	5536
gm.w. Opatowiec	3502	1713	1789	-	-	-	3502	1713	1789
gm. m-w. Skalmierz	6854	3409	3445	1291	625	666	5563	2784	2779
Powiat kielecki	200623	99779	100844	13339	6517	6822	187284	93262	94022
gm.w. Bieliny	9907	4962	4945	-	-	-	9907	4962	4945
gm. m-w. Bodzentyn	11593	5758	5835	2228	1064	1164	9365	4694	4671
gm. m-w. Chęciny	14808	7317	7491	4247	2110	2137	10561	5207	5354
gm. m-w. Chmielnik	11543	5781	5762	3926	1894	2032	7617	3887	3730
gm. m-w. Daleszyce	15084	7516	7568	2938	1449	1489	12146	6067	6079
gm.w. Górnio	13200	6548	6652	-	-	-	13200	6548	6652
gm.w. Łagów	6817	3476	3341	-	-	-	6817	3476	3341
gm.w. Łopuszno	9005	4497	4508	-	-	-	9005	4497	4508
gm.w. Masłów	9751	4893	4858	-	-	-	9751	4893	4858
gm.w. Miedziana Góra	10257	4970	5287	-	-	-	10257	4970	5287
gm.w. Mniów	9272	4588	4684	-	-	-	9272	4588	4684
gm.w. Morawica	13897	7002	6895	-	-	-	13897	7002	6895
gm.w. Nowa Słupia	9588	4720	4868	-	-	-	9588	4720	4868
gm.w. Piekoszów	15635	7730	7905	-	-	-	15635	7730	7905
gm.w. Pierzchnica	4815	2403	2412	-	-	-	4815	2403	2412
gm.w. Raków	5644	2863	2781	-	-	-	5644	2863	2781
gm.w. Sitkówka-Nowiny	7047	3446	3601	-	-	-	7047	3446	3601
gm.w. Strawczyn	9983	5021	4962	-	-	-	9983	5021	4962
gm.w. Zagnańsk	12777	6288	6489	-	-	-	12777	6288	6489

TABL. 8. LUDNOŚĆ WEDŁUG PŁCI, WOJEWÓDZTW (NTS 2), POWIATÓW (LAU 1) I GMIN (LAU 2) W 2008 R. (cd.)
POPULATION BY SEX, VOIVODSHIPS (NTS 2), POWIATS (LAU 1) AND GMINAS (LAU 2) IN 2008 (cont.)

Stan w dniu 31 XII
As of December 31

Wyszczególnienie Specification	Ogółem Total	Mężczyźni Males	Kobiety Females	Miasta <i>Urban areas</i>			Wieś <i>Rural areas</i>		
				razem total	mężczyźni males	kobiety females	razem total	mężczyźni males	kobiety females
WOJ. ŚWIĘTOKRZYSKIE (cd.)									
Powiat konecki	83371	40952	42419	26274	12593	13681	57097	28359	28738
gm.w. Fałków	4690	2365	2325	-	-	-	4690	2365	2325
gm.w. Gowarczów	4770	2380	2390	-	-	-	4770	2380	2390
gm. m-w. Końskie	36348	17613	18735	20328	9787	10541	16020	7826	8194
gm.w. Radoszyce	9028	4569	4459	-	-	-	9028	4569	4459
gm.w. Ruda Maleniecka	3252	1579	1673	-	-	-	3252	1579	1673
gm.w. Słupia (Konecka)	3507	1834	1673	-	-	-	3507	1834	1673
gm.w. Smyków	3714	1858	1856	-	-	-	3714	1858	1856
gm. m-w. Stąporków	18062	8754	9308	5946	2806	3140	12116	5948	6168
Powiat opatowski	55740	27395	28345	11460	5418	6042	44280	21977	22303
gm.w. Baćkowice	5114	2586	2528	-	-	-	5114	2586	2528
gm.w. Iwaniska	6985	3563	3422	-	-	-	6985	3563	3422
gm.w. Lipnik	5648	2786	2862	-	-	-	5648	2786	2862
gm. m-w. Opatów	12480	5943	6537	6771	3153	3618	5709	2790	2919
gm. m-w. Ożarów	11237	5532	5705	4689	2265	2424	6548	3267	3281
gm.w. Sadowie	4230	2057	2173	-	-	-	4230	2057	2173
gm.w. Tarłów	5693	2752	2941	-	-	-	5693	2752	2941
gm.w. Wojciechowice	4353	2176	2177	-	-	-	4353	2176	2177
Powiat ostrowiecki	115078	55145	59933	79095	37497	41598	35983	17648	18335
m. Ostrowiec Świętokrzyski	72823	34446	38377	72823	34446	38377	-	-	-
gm.w. Bałtów	3933	1958	1975	-	-	-	3933	1958	1975
gm.w. Bodzechów	13522	6569	6953	-	-	-	13522	6569	6953
gm. m-w. Ćmielów	7769	3772	3997	3194	1537	1657	4575	2235	2340
gm. m-w. Kunów	9977	4875	5102	3078	1514	1564	6899	3361	3538
gm.w. Waśniów	7054	3525	3529	-	-	-	7054	3525	3529
Powiat pińczowski	41579	20509	21070	12640	6152	6488	28939	14357	14582
gm. m-w. Działoszyce	5524	2755	2769	1040	497	543	4484	2258	2226
gm.w. Kije	4597	2272	2325	-	-	-	4597	2272	2325
gm.w. Michałów	4832	2414	2418	-	-	-	4832	2414	2418
gm. m-w. Pińczów	21864	10753	11111	11600	5655	5945	10264	5098	5166
gm.w. Złota	4762	2315	2447	-	-	-	4762	2315	2447
Powiat sandomierski	80936	39234	41702	29007	13574	15433	51929	25660	26269
m. Sandomierz	24666	11442	13224	24666	11442	13224	-	-	-
gm.w. Dwikozy	9016	4403	4613	-	-	-	9016	4403	4613
gm.w. Klimontów	8547	4232	4315	-	-	-	8547	4232	4315
gm. m-w. Koprzywnica	7066	3461	3605	2536	1233	1303	4530	2228	2302
gm.w. Łoniów	7492	3778	3714	-	-	-	7492	3778	3714
gm.w. Obrazów	6689	3274	3415	-	-	-	6689	3274	3415
gm.w. Samborzec	8888	4368	4520	-	-	-	8888	4368	4520
gm.w. Wilczyce	3918	1988	1930	-	-	-	3918	1988	1930
gm. m-w. Zawichost	4654	2288	2366	1805	899	906	2849	1389	1460
Powiat skarżyski	78814	37777	41037	56948	27024	29924	21866	10753	11113
m. Skarżysko-Kamienna	48175	22776	25399	48175	22776	25399	-	-	-
gm.w. Bliżyn	8520	4197	4323	-	-	-	8520	4197	4323

TABL. 8. LUDNOŚĆ WEDŁUG PŁCI, WOJEWÓDZTW (NTS 2), POWIATÓW (LAU 1) I GMIN (LAU 2) W 2008 R. (cd.)
POPULATION BY SEX, VOIVODSHIPS (NUTS 2), POWIATS (LAU 1) AND GMINAS (LAU 2) IN 2008 (cont.)

Stan w dniu 31 XII

As of December 31

Wyszczególnienie <i>Specification</i>	Ogółem <i>Total</i>	Mężczyźni <i>Males</i>	Kobiety <i>Females</i>	Miasta <i>Urban areas</i>			Wieś <i>Rural areas</i>		
				razem <i>total</i>	mężczyźni <i>males</i>	kobiety <i>females</i>	razem <i>total</i>	mężczyźni <i>males</i>	kobiety <i>females</i>
WOJ. ŚWIĘTOKRZYSKIE (dok.)									
Powiat skarżyski (dok.)									
gm.w. Łączna	5273	2612	2661	-	-	-	5273	2612	2661
gm.w. Skarżysko Kościelne	6162	3033	3129	-	-	-	6162	3033	3129
gm. m-w. Suchedniów	10684	5159	5525	8773	4248	4525	1911	911	1000
Powiat starachowicki	93635	45247	48388	55063	26193	28870	38572	19054	19518
m. Starachowice	52320	24873	27447	52320	24873	27447	-	-	-
gm.w. Brody	10913	5280	5633	-	-	-	10913	5280	5633
gm.w. Mirzec	8388	4167	4221	-	-	-	8388	4167	4221
gm.w. Pawłów	15049	7548	7501	-	-	-	15049	7548	7501
gm. m-w. Wąchock	6965	3379	3586	2743	1320	1423	4222	2059	2163
Powiat staszowski	73498	36411	37087	25595	12503	13092	47903	23908	23995
gm.w. Bogoria	7974	3988	3986	-	-	-	7974	3988	3986
gm.w. Lubnice	4404	2162	2242	-	-	-	4404	2162	2242
gm.w. Oleśnica	3900	1926	1974	-	-	-	3900	1926	1974
gm. m-w. Osiek	7934	4030	3904	1984	992	992	5950	3038	2912
gm. m-w. Połaniec	11889	5911	5978	8310	4104	4206	3579	1807	1772
gm.w. Rytwiany	6294	3105	3189	-	-	-	6294	3105	3189
gm. m-w. Staszów	26224	12812	13412	15301	7407	7894	10923	5405	5518
gm.w. Szydłów	4879	2477	2402	-	-	-	4879	2477	2402
Powiat włoszczowski	46840	23247	23593	10685	5113	5572	36155	18134	18021
gm.w. Kluczewsko	5207	2645	2562	-	-	-	5207	2645	2562
gm.w. Krasocin	10766	5435	5331	-	-	-	10766	5435	5331
gm.w. Moskorzew	2931	1471	1460	-	-	-	2931	1471	1460
gm.w. Radków	2590	1297	1293	-	-	-	2590	1297	1293
gm.w. Secemin	5042	2481	2561	-	-	-	5042	2481	2561
gm. m-w. Włoszczowa	20304	9918	10386	10685	5113	5572	9619	4805	4814
Miasto na prawach powiatu:									
City with powiat status:									
Kielce	205094	96957	108137	205094	96957	108137	-	-	-

TABL. 8. LUDNOŚĆ WEDŁUG PŁCI, WOJEWÓDZTW (NTS 2), POWIATÓW (LAU 1) I GMIN (LAU 2) W 2008 R. (cd.)
POPULATION BY SEX, VOIVODSHIPS (NTS 2), POWIATS (LAU 1) AND GMINAS (LAU 2) IN 2008 (cont.)

Stan w dniu 31 XII
As of December 31

Wyszczególnienie Specification	Ogółem Total	Mężczyźni Males	Kobiety Females	Miasta Urban areas			Wieś Rural areas		
				razem total	mężczyźni males	kobiety females	razem total	mężczyźni males	kobiety females
WOJ. WARMIŃSKO- -MAZURSKIE	1427073	695352	731721	854979	406517	448462	572094	288835	283259
Powiat bartoszycki	60427	29385	31042	33918	16052	17866	26509	13333	13176
m. Bartoszyce	25007	11814	13193	25007	11814	13193	-	-	-
m. Górowo Iławeckie	4406	2125	2281	4406	2125	2281	-	-	-
gm.w. Bartoszyce	10770	5477	5293	-	-	-	10770	5477	5293
gm. m-w. Bisztynek	6557	3226	3331	2462	1157	1305	4095	2069	2026
gm.w. Górowo Iławeckie	7111	3536	3575	-	-	-	7111	3536	3575
gm. m-w. Sępól	6576	3207	3369	2043	956	1087	4533	2251	2282
Powiat braniewski	43168	21407	21761	23042	11110	11932	20126	10297	9829
m. Braniewo	17746	8596	9150	17746	8596	9150	-	-	-
gm.w. Braniewo	6339	3229	3110	-	-	-	6339	3229	3110
gm. m-w. Frombork	3695	1789	1906	2451	1157	1294	1244	632	612
gm.w. Lelkowo	3012	1471	1541	-	-	-	3012	1471	1541
gm. m-w. Pieniężno	6602	3401	3201	2845	1357	1488	3757	2044	1713
gm.w. Płoskinia	2692	1349	1343	-	-	-	2692	1349	1343
gm.w. Wilczęta	3082	1572	1510	-	-	-	3082	1572	1510
Powiat działdowski	65150	31902	33248	29100	13931	15169	36050	17971	18079
m. Działdowo	20923	10021	10902	20923	10021	10902	-	-	-
gm.w. Działdowo	9514	4771	4743	-	-	-	9514	4771	4743
gm.w. Iłowo-Osada	7231	3514	3717	-	-	-	7231	3514	3717
gm. m-w. Lidzbark	14445	7079	7366	8177	3910	4267	6268	3169	3099
gm.w. Płońska	5761	2869	2892	-	-	-	5761	2869	2892
gm.w. Rybno	7276	3648	3628	-	-	-	7276	3648	3628
Powiat elbląski	56410	28013	28397	16623	8016	8607	39787	19997	19790
gm.w. Elbląg	6432	3288	3144	-	-	-	6432	3288	3144
gm.w. Godkowo	3288	1650	1638	-	-	-	3288	1650	1638
gm.w. Gronowo Elbląskie	4964	2443	2521	-	-	-	4964	2443	2521
gm.w. Markusy	4141	2079	2062	-	-	-	4141	2079	2062
gm.w. Milejewo	3064	1524	1540	-	-	-	3064	1524	1540
gm. m-w. Młynary	4565	2249	2316	1815	873	942	2750	1376	1374
gm. m-w. Pasłęk	19253	9467	9786	12108	5868	6240	7145	3599	3546
gm.w. Rychliki	4000	1997	2003	-	-	-	4000	1997	2003
gm. m-w. Tolkmicko	6703	3316	3387	2700	1275	1425	4003	2041	1962
Powiat elcki	85857	41969	43888	57129	27306	29823	28728	14663	14065
m. Elk	57129	27306	29823	57129	27306	29823	-	-	-
gm.w. Elk	10392	5291	5101	-	-	-	10392	5291	5101
gm.w. Kalinowo	6939	3569	3370	-	-	-	6939	3569	3370
gm.w. Prostki	7452	3777	3675	-	-	-	7452	3777	3675
gm.w. Stare Juchy	3945	2026	1919	-	-	-	3945	2026	1919
Powiat giżycki	56652	27643	29009	32489	15499	16990	24163	12144	12019
m. Giżycko	29494	14044	15450	29494	14044	15450	-	-	-
gm.w. Giżycko	7855	3920	3935	-	-	-	7855	3920	3935
gm.w. Kruklanki	3066	1554	1512	-	-	-	3066	1554	1512
gm.w. Miłki	3833	1935	1898	-	-	-	3833	1935	1898
gm. m-w. Ryn	5792	2877	2915	2995	1455	1540	2797	1422	1375
gm.w. Wydminy	6612	3313	3299	-	-	-	6612	3313	3299

TABL. 8. LUDNOŚĆ WEDŁUG PŁCI, WOJEWÓDZTW (NTS 2), POWIATÓW (LAU 1) I GMIN (LAU 2) W 2008 R. (cd.)
POPULATION BY SEX, VOIVODSHIPS (NTS 2), POWIATS (LAU 1) AND GMINAS (LAU 2) IN 2008 (cont.)

Stan w dniu 31 XII

As of December 31

Wyszczególnienie Specification	Ogółem Total	Mężczyźni Males	Kobiety Females	Miasta Urban areas			Wieś Rural areas		
				razem total	mężczyźni males	kobiety females	razem total	mężczyźni males	kobiety females
WOJ. WARMIŃSKO- -MAZURSKIE (cd.)									
Powiat goldapski	26441	12992	13449	13275	6447	6828	13166	6545	6621
gm.w. Banie Mazurskie	3830	1895	1935	-	-	-	3830	1895	1935
gm.w. Dubeninki	3099	1538	1561	-	-	-	3099	1538	1561
gm. m-w. Gołdap	19512	9559	9953	13275	6447	6828	6237	3112	3125
Powiat iławski	90312	44350	45962	51810	24901	26909	38502	19449	19053
m. Iława	32347	15356	16991	32347	15356	16991	-	-	-
m. Lubawa	9524	4643	4881	9524	4643	4881	-	-	-
gm.w. Iława	12139	6073	6066	-	-	-	12139	6073	6066
gm. m-w. Kisielice	6230	3150	3080	2234	1093	1141	3996	2057	1939
gm.w. Lubawa	10387	5270	5117	-	-	-	10387	5270	5117
gm. m-w. Susz	12778	6406	6372	5593	2762	2831	7185	3644	3541
gm. m-w. Zalewo	6907	3452	3455	2112	1047	1065	4795	2405	2390
Powiat kętrzyński	65327	31930	33397	37449	17853	19596	27878	14077	13801
m. Kętrzyn	27968	13304	14664	27968	13304	14664	-	-	-
gm.w. Barciany	6654	3368	3286	-	-	-	6654	3368	3286
gm.w. Kętrzyn	8032	4090	3942	-	-	-	8032	4090	3942
gm. m-w. Korsze	10411	5191	5220	4521	2195	2326	5890	2996	2894
gm. m-w. Reszel	8117	3892	4225	4960	2354	2606	3157	1538	1619
gm.w. Srokowo	4145	2085	2060	-	-	-	4145	2085	2060
Powiat lidzbarski	42602	20931	21671	25544	12168	13376	17058	8763	8295
m. Lidzbark Warmiński	16284	7734	8550	16284	7734	8550	-	-	-
gm.w. Kiwity	3400	1771	1629	-	-	-	3400	1771	1629
gm.w. Lidzbark Warmiński	6660	3394	3266	-	-	-	6660	3394	3266
gm.w. Lubomino	3697	1900	1797	-	-	-	3697	1900	1797
gm. m-w. Orneta	12561	6132	6429	9260	4434	4826	3301	1698	1603
Powiat mrągowski	50184	24503	25681	25506	12193	13313	24678	12310	12368
m. Mrągowo	21734	10431	11303	21734	10431	11303	-	-	-
gm. m-w. Mikołajki	8384	4075	4309	3772	1762	2010	4612	2313	2299
gm.w. Mrągowo	7579	3753	3826	-	-	-	7579	3753	3826
gm.w. Piecki	7869	3955	3914	-	-	-	7869	3955	3914
gm.w. Sorkwity	4618	2289	2329	-	-	-	4618	2289	2329
Powiat nidzicki	33605	16663	16942	14603	6988	7615	19002	9675	9327
gm.w. Janowiec Kościelny	3377	1743	1634	-	-	-	3377	1743	1634
gm.w. Janowo	2796	1391	1405	-	-	-	2796	1391	1405
gm.w. Kozłowo	6089	3094	2995	-	-	-	6089	3094	2995
gm. m-w. Nidzica	21343	10435	10908	14603	6988	7615	6740	3447	3293
Powiat nowomiejski	43673	21622	22051	11063	5246	5817	32610	16376	16234
m. Nowe Miasto Lubawskie	11063	5246	5817	11063	5246	5817	-	-	-
gm.w. Biskupiec	9571	4818	4753	-	-	-	9571	4818	4753
gm.w. Grodziczno	6272	3202	3070	-	-	-	6272	3202	3070
gm.w. Kurzętnik	8781	4360	4421	-	-	-	8781	4360	4421
gm.w. Nowe Miasto Lubawskie	7986	3996	3990	-	-	-	7986	3996	3990
Powiat olecki	34194	16895	17299	16110	7691	8419	18084	9204	8880
gm.w. Kowale Oleckie	5396	2763	2633	-	-	-	5396	2763	2633
gm. m-w. Olecko	21442	10391	11051	16110	7691	8419	5332	2700	2632
gm.w. Świętajno	3949	2002	1947	-	-	-	3949	2002	1947
gm.w. Wieliczki	3407	1739	1668	-	-	-	3407	1739	1668

TABL. 8. LUDNOŚĆ WEDŁUG PŁCI, WOJEWÓDZTW (NTS 2), POWIATÓW (LAU 1) I GMIN (LAU 2) W 2008 R. (cd.)
POPULATION BY SEX, VOIVODSHIPS (NTS 2), POWIATS (LAU 1) AND GMINAS (LAU 2) IN 2008 (cont.)

Stan w dniu 31 XII
As of December 31

Wyszczególnienie Specification	Ogółem Total	Mężczyźni Males	Kobiety Females	Miasta Urban areas			Wieś Rural areas		
				razem total	mężczyźni males	kobiety females	razem total	mężczyźni males	kobiety females
WOJ. WARMIŃSKO- -MAZURSKIE (dok.)									
Powiat olsztyński	115822	57141	58681	39095	18567	20528	76727	38574	38153
gm. m-w. Barczewo	16750	8328	8422	7315	3557	3758	9435	4771	4664
gm. m-w. Biskupiec	18917	9181	9736	10300	4840	5460	8617	4341	4276
gm. m-w. Dobrze Miasto	15828	7700	8128	10476	4963	5513	5352	2737	2615
gm.w. Dywity	9862	4871	4991	-	-	-	9862	4871	4991
gm.w. Gietrzwałd	5621	2857	2764	-	-	-	5621	2857	2764
gm. m-w. Jeziorany	8104	3963	4141	3382	1558	1824	4722	2405	2317
gm.w. Jonkowo	6167	3085	3082	-	-	-	6167	3085	3082
gm.w. Kolno	3369	1696	1673	-	-	-	3369	1696	1673
gm. m-w. Olsztynek	13741	6726	7015	7622	3649	3973	6119	3077	3042
gm.w. Purda	7604	3785	3819	-	-	-	7604	3785	3819
gm.w. Stawiguda	5743	2852	2891	-	-	-	5743	2852	2891
gm.w. Świątki	4116	2097	2019	-	-	-	4116	2097	2019
Powiat ostródzki	104658	51198	53460	52271	24729	27542	52387	26469	25918
m. Ostróda	33097	15566	17531	33097	15566	17531	-	-	-
gm.w. Dąbrówno	4385	2239	2146	-	-	-	4385	2239	2146
gm.w. Grunwald	5700	2860	2840	-	-	-	5700	2860	2840
gm.w. Łukta	4506	2284	2222	-	-	-	4506	2284	2222
gm.w. Małdyty	6194	3132	3062	-	-	-	6194	3132	3062
gm. m-w. Miłakowo	5676	2807	2869	2691	1310	1381	2985	1497	1488
gm. m-w. Miłomłyn	4967	2447	2520	2336	1119	1217	2631	1328	1303
gm. m-w. Morąg	24492	11971	12521	14147	6734	7413	10345	5237	5108
gm.w. Ostróda	15641	7892	7749	-	-	-	15641	7892	7749
Powiat piski	57306	28632	28674	33983	16580	17403	23323	12052	11271
gm. m-w. Biała Piska	11942	6083	5859	4027	1965	2062	7915	4118	3797
gm. m-w. Orzysz	9449	4740	4709	5783	2817	2966	3666	1923	1743
gm. m-w. Pisz	27528	13627	13901	19451	9490	9961	8077	4137	3940
gm. m-w. Ruciane-Nida	8387	4182	4205	4722	2308	2414	3665	1874	1791
Powiat szczycieński	69309	34272	35037	27847	13313	14534	41462	20959	20503
m. Szczytno	25308	12060	13248	25308	12060	13248	-	-	-
gm.w. Dźwierzuty	6535	3264	3271	-	-	-	6535	3264	3271
gm.w. Jedwabno	3551	1789	1762	-	-	-	3551	1789	1762
gm. m-w. Pasym	5186	2595	2591	2539	1253	1286	2647	1342	1305
gm.w. Rozogi	5664	2894	2770	-	-	-	5664	2894	2770
gm.w. Szczytno	10938	5534	5404	-	-	-	10938	5534	5404
gm.w. Świętajno	5873	2939	2934	-	-	-	5873	2939	2934
gm.w. Wielbark	6254	3197	3057	-	-	-	6254	3197	3057
Powiat węgorzewski	23395	11714	11681	11541	5737	5804	11854	5977	5877
gm.w. Budry	2959	1483	1476	-	-	-	2959	1483	1476
gm.w. Pozezdrze	3484	1752	1732	-	-	-	3484	1752	1732
gm. m-w. Węgorzewo	16952	8479	8473	11541	5737	5804	5411	2742	2669
Miasta na prawach powiatu:									
<i>Cities with powiat status:</i>									
Elbląg	126439	60500	65939	126439	60500	65939	-	-	-
Olsztyn	176142	81690	94452	176142	81690	94452	-	-	-

TABL. 8. LUDNOŚĆ WEDŁUG PŁCI, WOJEWÓDZTW (NTS 2), POWIATÓW (LAU 1) I GMIN (LAU 2) W 2008 R. (cd.)
POPULATION BY SEX, VOIVODSHIPS (NTS 2), POWIATS (LAU 1) AND GMINAS (LAU 2) IN 2008 (cont.)

Stan w dniu 31 XII
As of December 31

Wyszczególnienie Specification	Ogółem Total	Mężczyźni Males	Kobiety Females	Miasta <i>Urban areas</i>			Wieś <i>Rural areas</i>		
				razem total	mężczyźni males	kobiety females	razem total	mężczyźni males	kobiety females
WOJ. WIELKOPOLSKIE	3397617	1647736	1749881	1914841	909026	1005815	1482776	738710	744066
Powiat chodzieski	47367	23257	24110	26856	12796	14060	20511	10461	10050
m. Chodzież	19615	9214	10401	19615	9214	10401	-	-	-
gm.w. Budzyń	8314	4220	4094	-	-	-	8314	4220	4094
gm.w. Chodzież	5606	2797	2809	-	-	-	5606	2797	2809
gm. m-w. Margonin	6443	3332	3111	2964	1483	1481	3479	1849	1630
gm. m-w. Szamocin	7389	3694	3695	4277	2099	2178	3112	1595	1517
Powiat czarnkowsko-trzcianecki	86737	42860	43877	40469	19434	21035	46268	23426	22842
m. Czarnków	11294	5450	5844	11294	5450	5844	-	-	-
gm.w. Czarnków	11084	5588	5496	-	-	-	11084	5588	5496
gm.w. Drawsko	5899	2997	2902	-	-	-	5899	2997	2902
gm. m-w. Krzyż Wielkopolski	8870	4356	4514	6356	3071	3285	2514	1285	1229
gm.w. Lubasz	7159	3613	3546	-	-	-	7159	3613	3546
gm.w. Połajewo	6136	3080	3056	-	-	-	6136	3080	3056
gm. m-w. Trzcianka	23667	11602	12065	16864	8135	8729	6803	3467	3336
gm. m-w. Wieleń	12628	6174	6454	5955	2778	3177	6673	3396	3277
Powiat gnieźnieński	141266	69087	72179	90609	43688	46921	50657	25399	25258
m. Gniezno	69737	33459	36278	69737	33459	36278	-	-	-
gm. m-w. Czarniejewo	7003	3538	3465	2592	1302	1290	4411	2236	2175
gm.w. Gniezno	9025	4514	4511	-	-	-	9025	4514	4511
gm.w. Kiszkowo	5304	2697	2607	-	-	-	5304	2697	2607
gm. m-w. Klecko	7558	3761	3797	2650	1265	1385	4908	2496	2412
gm.w. Łubowo	5621	2785	2836	-	-	-	5621	2785	2836
gm.w. Mieleszyn	4000	1955	2045	-	-	-	4000	1955	2045
gm.w. Niechanowo	5511	2731	2780	-	-	-	5511	2731	2780
gm. m-w. Trzemeszno	14003	6947	7056	7820	3800	4020	6183	3147	3036
gm. m-w. Witkowo	13504	6700	6804	7810	3862	3948	5694	2838	2856
Powiat gostyński	75919	37453	38466	32005	15513	16492	43914	21940	21974
gm. m-w. Borek Wielkopolski	7730	3871	3859	2520	1248	1272	5210	2623	2587
gm. m-w. Gostyń	27856	13593	14263	20512	9891	10621	7344	3702	3642
gm. m-w. Krobia	12907	6405	6502	4076	2001	2075	8831	4404	4427
gm.w. Pępowo	5978	3000	2978	-	-	-	5978	3000	2978
gm.w. Piaski	8441	4180	4261	-	-	-	8441	4180	4261
gm. m-w. Pogorzela	5135	2549	2586	2017	981	1036	3118	1568	1550
gm. m-w. Poniec	7872	3855	4017	2880	1392	1488	4992	2463	2529
Powiat grodziski	49762	24738	25024	18894	9199	9695	30868	15539	15329
gm.w. Granowo	4970	2499	2471	-	-	-	4970	2499	2471
gm. m-w. Grodzisk Wielkopolski	18884	9313	9571	13904	6789	7115	4980	2524	2456
gm.w. Kamieniec	6436	3230	3206	-	-	-	6436	3230	3206
gm. m-w. Rakoniewice	12578	6278	6300	3261	1577	1684	9317	4701	4616
gm. m-w. Wielichowo	6894	3418	3476	1729	833	896	5165	2585	2580
Powiat jarociński	70739	34491	36248	28034	13443	14591	42705	21048	21657
gm.w. Jaraczewo	8307	4076	4231	-	-	-	8307	4076	4231
gm. m-w. Jarocin	44654	21582	23072	25911	12438	13473	18743	9144	9599
gm.w. Kotlin	7188	3563	3625	-	-	-	7188	3563	3625
gm. m-w. Żerków	10590	5270	5320	2123	1005	1118	8467	4265	4202

TABL. 8. LUDNOŚĆ WEDŁUG PŁCI, WOJEWÓDZTW (NTS 2), POWIATÓW (LAU 1) I GMIN (LAU 2) W 2008 R. (cd.)
POPULATION BY SEX, VOIVODSHIPS (NTS 2), POWIATS (LAU 1) AND GMINAS (LAU 2) IN 2008 (cont.)

Stan w dniu 31 XII
As of December 31

Wyszczególnienie Specification	Ogółem Total	Mężczyźni Males	Kobiety Females	Miasta Urban areas			Wieś Rural areas		
				razem total	mężczyźni males	kobiety females	razem total	mężczyźni males	kobiety females
WOJ. WIELKOPOLSKIE (cd.)									
Powiat kaliski	80821	39709	41112	1562	744	818	79259	38965	40294
gm.w. Blizanów	9373	4566	4807	-	-	-	9373	4566	4807
gm.w. Brzeziny	5837	2913	2924	-	-	-	5837	2913	2924
gm.w. Ceków-Kolonia	4574	2269	2305	-	-	-	4574	2269	2305
gm.w. Godziesze Wielkie	8612	4314	4298	-	-	-	8612	4314	4298
gm.w. Koźminek	7505	3737	3768	-	-	-	7505	3737	3768
gm.w. Lisków	5370	2597	2773	-	-	-	5370	2597	2773
gm.w. Mycielin	4896	2412	2484	-	-	-	4896	2412	2484
gm.w. Opatówek	10353	5069	5284	-	-	-	10353	5069	5284
gm. m-w. Stawiszyn	7254	3465	3789	1562	744	818	5692	2721	2971
gm.w. Szczytniki	7974	3946	4028	-	-	-	7974	3946	4028
gm.w. Żelazków	9073	4421	4652	-	-	-	9073	4421	4652
Powiat kępiński	55876	27591	28285	14812	7025	7787	41064	20566	20498
gm.w. Baranów	7556	3768	3788	-	-	-	7556	3768	3788
gm.w. Bralin	5720	2877	2843	-	-	-	5720	2877	2843
gm. m-w. Kępno	24626	11890	12736	14812	7025	7787	9814	4865	4949
gm.w. Łęka Opatowska	5247	2676	2571	-	-	-	5247	2676	2571
gm.w. Perzów	3900	1953	1947	-	-	-	3900	1953	1947
gm.w. Rychtal	4060	2041	2019	-	-	-	4060	2041	2019
gm.w. Trzcínica	4767	2386	2381	-	-	-	4767	2386	2381
Powiat kolski	88395	43060	45335	33607	15790	17817	54788	27270	27518
m. Koło	23015	10736	12279	23015	10736	12279	-	-	-
gm.w. Babiak	7903	3930	3973	-	-	-	7903	3930	3973
gm.w. Chodów	3382	1675	1707	-	-	-	3382	1675	1707
gm. m-w. Dąbie	6497	3200	3297	2004	949	1055	4493	2251	2242
gm.w. Grzegorzew	5595	2765	2830	-	-	-	5595	2765	2830
gm. m-w. Kłodawa	13274	6454	6820	6798	3245	3553	6476	3209	3267
gm.w. Koło	7157	3619	3538	-	-	-	7157	3619	3538
gm.w. Kościelec	6662	3367	3295	-	-	-	6662	3367	3295
gm.w. Olszówka	4695	2303	2392	-	-	-	4695	2303	2392
gm.w. Osiek Mały	5961	2938	3023	-	-	-	5961	2938	3023
gm. m-w. Przedećz	4254	2073	2181	1790	860	930	2464	1213	1251
Powiat koniński	125405	61992	63413	17719	8586	9133	107686	53406	54280
gm. m-w. Golina	11488	5709	5779	4393	2143	2250	7095	3566	3529
gm.w. Grodziec	5253	2593	2660	-	-	-	5253	2593	2660
gm.w. Kazimierz Biskupi	10899	5436	5463	-	-	-	10899	5436	5463
gm. m-w. Kleczew	9814	4782	5032	4184	2009	2175	5630	2773	2857
gm.w. Kramsk	10283	5054	5229	-	-	-	10283	5054	5229
gm.w. Krzymów	7217	3521	3696	-	-	-	7217	3521	3696
gm. m-w. Rychwał	8354	4099	4255	2375	1165	1210	5979	2934	3045
gm.w. Rzgów	6933	3384	3549	-	-	-	6933	3384	3549
gm.w. Skulsk	6209	3114	3095	-	-	-	6209	3114	3095
gm. m-w. Sompolno	10468	5137	5331	3623	1726	1897	6845	3411	3434
gm.w. Stare Miasto	10858	5456	5402	-	-	-	10858	5456	5402
gm. m-w. Ślesin	13702	6740	6962	3144	1543	1601	10558	5197	5361
gm.w. Wierzbiniek	7559	3774	3785	-	-	-	7559	3774	3785
gm.w. Wilczyn	6368	3193	3175	-	-	-	6368	3193	3175

TABL. 8. LUDNOŚĆ WEDŁUG PŁCI, WOJEWÓDZTW (NTS 2), POWIATÓW (LAU 1) I GMIN (LAU 2) W 2008 R. (cd.)
POPULATION BY SEX, VOIVODSHIPS (NUTS 2), POWIATS (LAU 1) AND GMINAS (LAU 2) IN 2008 (cont.)

Stan w dniu 31 XII
As of December 31

Wyszczególnienie Specification	Ogółem Total	Mężczyźni Males	Kobiety Females	Miasta Urban areas			Wieś Rural areas		
				razem total	mężczyźni males	kobiety females	razem total	mężczyźni males	kobiety females
WOJ. WIELKOPOLSKIE (cd.)									
Powiat kościański	78084	38090	39994	36364	17320	19044	41720	20770	20950
m. Kościan	24040	11408	12632	24040	11408	12632	-	-	-
gm. m-w. Czempin	11318	5509	5809	5216	2481	2735	6102	3028	3074
gm.w. Kościan	15262	7620	7642	-	-	-	15262	7620	7642
gm. m-w. Krzywiń	9941	4905	5036	1602	756	846	8339	4149	4190
gm. m-w. Śmigiel	17523	8648	8875	5506	2675	2831	12017	5973	6044
Powiat krotoszyński	77222	37830	39392	46505	22478	24027	30717	15352	15365
m. Sulmierzyce	2813	1398	1415	2813	1398	1415	-	-	-
gm. m-w. Kobylin	8120	4087	4033	3144	1561	1583	4976	2526	2450
gm. m-w. Koźmin Wielkopolski	13758	6750	7008	6712	3234	3478	7046	3516	3530
gm. m-w. Krotoszyn	40465	19609	20856	29447	14128	15319	11018	5481	5537
gm.w. Rozdrażew	5114	2528	2586	-	-	-	5114	2528	2586
gm. m-w. Zduny	6952	3458	3494	4389	2157	2232	2563	1301	1262
Powiat leszczyński	51146	25387	25759	4726	2315	2411	46420	23072	23348
gm.w. Krzemieniewo	8442	4212	4230	-	-	-	8442	4212	4230
gm.w. Lipno	6155	3071	3084	-	-	-	6155	3071	3084
gm. m-w. Osieczna	8691	4268	4423	2105	1000	1105	6586	3268	3318
gm. m-w. Rydzyna	8260	4125	4135	2621	1315	1306	5639	2810	2829
gm.w. Świeciechowa	7251	3575	3676	-	-	-	7251	3575	3676
gm.w. Wijewo	3564	1807	1757	-	-	-	3564	1807	1757
gm.w. Włoszakowice	8783	4329	4454	-	-	-	8783	4329	4454
Powiat międzychodzki	36573	18012	18561	16986	8200	8786	19587	9812	9775
gm.w. Chrzypsko Wielkie	3323	1614	1709	-	-	-	3323	1614	1709
gm.w. Kwilcz	6143	3049	3094	-	-	-	6143	3049	3094
gm. m-w. Międzychód	18356	9066	9290	10888	5246	5642	7468	3820	3648
gm. m-w. Sieraków	8751	4283	4468	6098	2954	3144	2653	1329	1324
Powiat nowotomyski	72479	35317	37162	34332	16467	17865	38147	18850	19297
gm.w. Kuślin	5599	2759	2840	-	-	-	5599	2759	2840
gm. m-w. Lwówek	9207	4555	4652	2924	1413	1511	6283	3142	3141
gm.w. Miedzichowo	3742	1843	1899	-	-	-	3742	1843	1899
gm. m-w. Nowy Tomyśl	24739	11924	12815	15033	7124	7909	9706	4800	4906
gm. m-w. Opalenica	15713	7744	7969	9200	4506	4694	6513	3238	3275
gm. m-w. Zbąszyń	13479	6492	6987	7175	3424	3751	6304	3068	3236
Powiat obornicki	56779	28035	28744	28905	14062	14843	27874	13973	13901
gm. m-w. Oborniki	32092	15780	16312	17848	8632	9216	14244	7148	7096
gm. m-w. Rogoźno	17456	8648	8808	11057	5430	5627	6399	3218	3181
gm.w. Ryczywół	7231	3607	3624	-	-	-	7231	3607	3624
Powiat ostrowski	158849	77418	81431	84382	40277	44105	74467	37141	37326
m. Ostrów Wielkopolski	72368	34468	37900	72368	34468	37900	-	-	-
gm. m-w. Nowe Skalmierzyce	15151	7430	7721	4983	2351	2632	10168	5079	5089
gm. m-w. Odolanów	13935	6958	6977	4997	2456	2541	8938	4502	4436
gm.w. Ostrów Wielkopolski	18169	8945	9224	-	-	-	18169	8945	9224
gm.w. Przygodzice	11505	5726	5779	-	-	-	11505	5726	5779
gm. m-w. Raszków	11420	5737	5683	2034	1002	1032	9386	4735	4651
gm.w. Sieroszewice	9654	4803	4851	-	-	-	9654	4803	4851
gm.w. Sośnie	6647	3351	3296	-	-	-	6647	3351	3296

TABL. 8. LUDNOŚĆ WEDŁUG PŁCI, WOJEWÓDZTW (NTS 2), POWIATÓW (LAU 1) I GMIN (LAU 2) W 2008 R. (cd.)
POPULATION BY SEX, VOIVODSHIPS (NTS 2), POWIATS (LAU 1) AND GMINAS (LAU 2) IN 2008 (cont.)

Stan w dniu 31 XII
As of December 31

Wyszczególnienie Specification	Ogółem Total	Mężczyźni Males	Kobiety Females	Miasta Urban areas			Wieś Rural areas		
				razem total	mężczyźni males	kobiety females	razem total	mężczyźni males	kobiety females
WOJ. WIELKOPOLSKIE (cd.)									
Powiat ostrzeszowski	54780	26993	27787	18185	8677	9508	36595	18316	18279
gm.w. Czajków	2601	1308	1293	-	-	-	2601	1308	1293
gm.w. Doruchów	5180	2626	2554	-	-	-	5180	2626	2554
gm. m-w. Grabów nad Prosną	7880	3847	4033	1985	967	1018	5895	2880	3015
gm.w. Kobyla Góra	5866	3011	2855	-	-	-	5866	3011	2855
gm.w. Kraszewice	3649	1807	1842	-	-	-	3649	1807	1842
gm. m-w. Mikstat	6171	3088	3083	1828	884	944	4343	2204	2139
gm. m-w. Ostrzeszów	23433	11306	12127	14372	6826	7546	9061	4480	4581
Powiat pільski	137591	66972	70619	89713	42963	46750	47878	24009	23869
m. Piła	74735	35617	39118	74735	35617	39118	-	-	-
gm.w. Białosłiwie	4964	2470	2494	-	-	-	4964	2470	2494
gm.w. Kaczory	7636	3788	3848	-	-	-	7636	3788	3848
gm. m-w. Łobżenica	9808	4983	4825	3133	1551	1582	6675	3432	3243
gm.w. Miasteczko Krajeńskie	3232	1606	1626	-	-	-	3232	1606	1626
gm.w. Szydłowo	8125	4080	4045	-	-	-	8125	4080	4045
gm. m-w. Ujście	8047	4023	4024	3870	1899	1971	4177	2124	2053
gm. m-w. Wyrzysk	14209	6917	7292	5255	2549	2706	8954	4368	4586
gm. m-w. Wysoka	6835	3488	3347	2720	1347	1373	4115	2141	1974
Powiat pleszewski	62307	30825	31482	17670	8457	9213	44637	22368	22269
gm.w. Chocz	4774	2389	2385	-	-	-	4774	2389	2385
gm.w. Czermin	4772	2482	2290	-	-	-	4772	2482	2290
gm.w. Dobrzyca	8241	4081	4160	-	-	-	8241	4081	4160
gm.w. Gizałki	4662	2307	2355	-	-	-	4662	2307	2355
gm.w. Gołuchów	9892	4875	5017	-	-	-	9892	4875	5017
gm. m-w. Pleszew	29966	14691	15275	17670	8457	9213	12296	6234	6062
Powiat poznański	311390	151682	159708	127009	61066	65943	184381	90616	93765
m. Luboń	28524	13553	14971	28524	13553	14971	-	-	-
m. Puszczykowo	9489	4534	4955	9489	4534	4955	-	-	-
gm. m-w. Buk	12115	5873	6242	6139	2903	3236	5976	2970	3006
gm.w. Czerwonak	25056	12211	12845	-	-	-	25056	12211	12845
gm.w. Dopiewo	16109	7940	8169	-	-	-	16109	7940	8169
gm.w. Kleszczewo	5848	2859	2989	-	-	-	5848	2859	2989
gm.w. Komorniki	16939	8294	8645	-	-	-	16939	8294	8645
gm. m-w. Kostrzyn	16138	7919	8219	8866	4257	4609	7272	3662	3610
gm. m-w. Kórnik	19449	9586	9863	7125	3401	3724	12324	6185	6139
gm. m-w. Mosina	26140	12721	13419	12270	5947	6323	13870	6774	7096
gm. m-w. Murowana Goślina	16174	7999	8175	10326	5097	5229	5848	2902	2946
gm. m-w. Pobiedziska	17211	8443	8768	8534	4123	4411	8677	4320	4357
gm.w. Rokietnica	10935	5309	5626	-	-	-	10935	5309	5626
gm. m-w. Stęszew	14286	7058	7228	5514	2684	2830	8772	4374	4398
gm.w. Suchy Las	14368	6997	7371	-	-	-	14368	6997	7371
gm. m-w. Swarzędz	42257	20511	21746	30222	14567	15655	12035	5944	6091
gm.w. Tarnowo Podgórne	20352	9875	10477	-	-	-	20352	9875	10477
Powiat rawicki	59711	29329	30382	29140	13935	15205	30571	15394	15177
gm. m-w. Bojanowo	8956	4488	4468	3002	1463	1539	5954	3025	2929
gm. m-w. Jutrosin	7122	3572	3550	1897	917	980	5225	2655	2570
gm. m-w. Miejska Górka	9296	4635	4661	3163	1556	1607	6133	3079	3054

TABL. 8. LUDNOŚĆ WEDŁUG PŁCI, WOJEWÓDZTW (NTS 2), POWIATÓW (LAU 1) I GMIN (LAU 2) W 2008 R. (cd.)
POPULATION BY SEX, VOIVODSHIPS (NUTS 2), POWIATS (LAU 1) AND GMINAS (LAU 2) IN 2008 (cont.)

Stan w dniu 31 XII
As of December 31

Wyszczególnienie Specification	Ogółem Total	Mężczyźni Males	Kobiety Females	Miasta Urban areas			Wieś Rural areas		
				razem total	mężczyźni males	kobiety females	razem total	mężczyźni males	kobiety females
WOJ. WIELKOPOLSKIE (cd.)									
Powiat rawicki (dok.)									
gm.w. Pakosław	4682	2390	2292	-	-	-	4682	2390	2292
gm. m-w. Rawicz	29655	14244	15411	21078	9999	11079	8577	4245	4332
Powiat słupski	58544	29068	29476	16992	8213	8779	41552	20855	20697
m. Słupca	14035	6774	7261	14035	6774	7261	-	-	-
gm.w. Łądek	5636	2839	2797	-	-	-	5636	2839	2797
gm.w. Orchowo	3912	1953	1959	-	-	-	3912	1953	1959
gm.w. Ostrowite	5200	2655	2545	-	-	-	5200	2655	2545
gm.w. Powidz	2087	1053	1034	-	-	-	2087	1053	1034
gm.w. Słupca	9168	4522	4646	-	-	-	9168	4522	4646
gm.w. Strzałkowo	9430	4755	4675	-	-	-	9430	4755	4675
gm. m-w. Zagórów	9076	4517	4559	2957	1439	1518	6119	3078	3041
Powiat szamotulski	86882	42407	44475	42195	20198	21997	44687	22209	22478
m. Obrzycko	2208	1106	1102	2208	1106	1102	-	-	-
gm.w. Duszniki	8304	4119	4185	-	-	-	8304	4119	4185
gm.w. Kaźmierz	7421	3659	3762	-	-	-	7421	3659	3762
gm.w. Obrzycko	4356	2163	2193	-	-	-	4356	2163	2193
gm. m-w. Ostroróg	4853	2415	2438	1993	953	1040	2860	1462	1398
gm. m-w. Pniewy	12158	5861	6297	7722	3628	4094	4436	2233	2203
gm. m-w. Szamotuły	28826	13884	14942	18799	8923	9876	10027	4961	5066
gm. m-w. Wronki	18756	9200	9556	11473	5588	5885	7283	3612	3671
Powiat średzki	55120	27035	28085	21825	10497	11328	33295	16538	16757
gm.w. Dominowo	2900	1433	1467	-	-	-	2900	1433	1467
gm.w. Krzykosy	6611	3249	3362	-	-	-	6611	3249	3362
gm.w. Nowe Miasto nad Wartą	9106	4560	4546	-	-	-	9106	4560	4546
gm. m-w. Środa Wielkopolska	30223	14743	15480	21825	10497	11328	8398	4246	4152
gm.w. Zaniemyśl	6280	3050	3230	-	-	-	6280	3050	3230
Powiat śremski	59041	28921	30120	34178	16435	17743	24863	12486	12377
gm.w. Brodnica	4640	2327	2313	-	-	-	4640	2327	2313
gm. m-w. Dolsk	5819	2919	2900	1538	778	760	4281	2141	2140
gm. m-w. Książ Wielkopolski	8462	4231	4231	2724	1334	1390	5738	2897	2841
gm. m-w. Śrem	40120	19444	20676	29916	14323	15593	10204	5121	5083
Powiat turecki	83633	40818	42815	33654	16012	17642	49979	24806	25173
m. Turek	28818	13672	15146	28818	13672	15146	-	-	-
gm.w. Brudzew	6062	2964	3098	-	-	-	6062	2964	3098
gm. m-w. Dobra	6285	3114	3171	1471	700	771	4814	2414	2400
gm.w. Kawęczyn	5244	2609	2635	-	-	-	5244	2609	2635
gm.w. Malanów	6494	3223	3271	-	-	-	6494	3223	3271
gm.w. Przykona	4224	2071	2153	-	-	-	4224	2071	2153
gm. m-w. Tuliszków	10512	5183	5329	3365	1640	1725	7147	3543	3604
gm.w. Turek	8097	4040	4057	-	-	-	8097	4040	4057
gm.w. Władysławów	7897	3942	3955	-	-	-	7897	3942	3955
Powiat wągrowiecki	68149	33697	34452	32237	15605	16632	35912	18092	17820
m. Wągrowiec	24947	12020	12927	24947	12020	12927	-	-	-
gm.w. Damasławek	5491	2696	2795	-	-	-	5491	2696	2795
gm. m-w. Gołańcz	8410	4260	4150	3368	1656	1712	5042	2604	2438
gm.w. Mieścisko	5972	3002	2970	-	-	-	5972	3002	2970

TABL. 8. LUDNOŚĆ WEDŁUG PŁCI, WOJEWÓDZTW (NTS 2), POWIATÓW (LAU 1) I GMIN (LAU 2) W 2008 R. (cd.)
POPULATION BY SEX, VOIVODSHIPS (NTS 2), POWIATS (LAU 1) AND GMINAS (LAU 2) IN 2008 (cont.)

Stan w dniu 31 XII
As of December 31

Wyszczególnienie Specification	Ogółem Total	Mężczyźni Males	Kobiety Females	Miasta <i>Urban areas</i>			Wieś <i>Rural areas</i>		
				razem total	mężczyźni males	kobiety females	razem total	mężczyźni males	kobiety females
WOJ. WIELKOPOLSKIE (dok.)									
Powiat wągrowiecki (dok.)									
gm. m-w. Skoki	8839	4418	4421	3922	1929	1993	4917	2489	2428
gm.w. Wapno	3008	1481	1527	-	-	-	3008	1481	1527
gm.w. Wągrowiec	11482	5820	5662	-	-	-	11482	5820	5662
Powiat wolsztyński	55426	27353	28073	13461	6370	7091	41965	20983	20982
gm.w. Przemęt	13743	6861	6882	-	-	-	13743	6861	6882
gm.w. Siedlec	12142	5965	6177	-	-	-	12142	5965	6177
gm. m-w. Wolsztyn	29541	14527	15014	13461	6370	7091	16080	8157	7923
Powiat wrzesiński	74583	36329	38254	39138	18792	20346	35445	17537	17908
gm.w. Kołaczkowo	6084	3002	3082	-	-	-	6084	3002	3082
gm. m-w. Miłosław	10302	5086	5216	3543	1712	1831	6759	3374	3385
gm. m-w. Nekla	6801	3361	3440	3302	1640	1662	3499	1721	1778
gm. m-w. Pyzdry	7175	3492	3683	3238	1556	1682	3937	1936	2001
gm. m-w. Września	44221	21388	22833	29055	13884	15171	15166	7504	7662
Powiat złotowski	68666	33999	34667	34302	16488	17814	34364	17511	16853
m. Złotów	18265	8730	9535	18265	8730	9535	-	-	-
gm. m-w. Jastrowie	11548	5672	5876	8505	4121	4384	3043	1551	1492
gm. m-w. Krajenka	7287	3630	3657	3665	1757	1908	3622	1873	1749
gm.w. Lipka	5551	2771	2780	-	-	-	5551	2771	2780
gm. m-w. Okonek	8882	4456	4426	3867	1880	1987	5015	2576	2439
gm.w. Tarnówka	3114	1607	1507	-	-	-	3114	1607	1507
gm.w. Zakrzewo	4769	2406	2363	-	-	-	4769	2406	2363
gm.w. Złotów	9250	4727	4523	-	-	-	9250	4727	4523
Miasta na prawach powiatu:									
Cities with powiat status:									
Kalisz	107140	49953	57187	107140	49953	57187	-	-	-
Konin	79829	38021	41808	79829	38021	41808	-	-	-
Leszno	64142	30481	33661	64142	30481	33661	-	-	-
Poznań	557264	259526	297738	557264	259526	297738	-	-	-
Poznań-Grunwald	119374	54779	64595	119374	54779	64595	-	-	-
Poznań-Jeżyce	80103	37170	42933	80103	37170	42933	-	-	-
Poznań-Nowe Miasto	141219	67133	74086	141219	67133	74086	-	-	-
Poznań-Stare Miasto	155210	71806	83404	155210	71806	83404	-	-	-
Poznań-Wilda	61358	28638	32720	61358	28638	32720	-	-	-

TABL. 8. LUDNOŚĆ WEDŁUG PŁCI, WOJEWÓDZTW (NTS 2), POWIATÓW (LAU 1) I GMIN (LAU 2) W 2008 R. (cd.)
POPULATION BY SEX, VOIVODSHIPS (NTS 2), POWIATS (LAU 1) AND GMINAS (LAU 2) IN 2008 (cont.)

Stan w dniu 31 XII
As of December 31

Wyszczególnienie Specification	Ogółem Total	Mężczyźni Males	Kobiety Females	Miasta Urban areas			Wieś Rural areas		
				razem total	mężczyźni males	kobiety females	razem total	mężczyźni males	kobiety females
WOJ. ZACHODNIO-POMORSKIE	1692957	821437	871520	1164058	556029	608029	528899	265408	263491
Powiat białogardzki	48297	23610	24687	30183	14421	15762	18114	9189	8925
m. Białogard	24361	11594	12767	24361	11594	12767	-	-	-
gm.w. Białogard	7754	3926	3828	-	-	-	7754	3926	3828
gm. m-w. Karlino	9147	4541	4606	5822	2827	2995	3325	1714	1611
gm.w. Tychowo	7035	3549	3486	-	-	-	7035	3549	3486
Powiat choszczeński	49779	24718	25061	23908	11625	12283	25871	13093	12778
gm.w. Bierzwnik	4735	2437	2298	-	-	-	4735	2437	2298
gm. m-w. Choszczno	22258	10840	11418	15806	7599	8207	6452	3241	3211
gm. m-w. Drawno	5331	2662	2669	2421	1222	1199	2910	1440	1470
gm.w. Krzęcin	3796	1916	1880	-	-	-	3796	1916	1880
gm. m-w. Pełczyce	7989	4017	3972	2692	1326	1366	5297	2691	2606
gm. m-w. Recz	5670	2846	2824	2989	1478	1511	2681	1368	1313
Powiat drawski	57523	28104	29419	35605	16904	18701	21918	11200	10718
gm. m-w. Czaplinek	11712	5765	5947	6852	3255	3597	4860	2510	2350
gm. m-w. Drawsko Pomorskie	16366	7987	8379	11439	5495	5944	4927	2492	2435
gm. m-w. Kalisz Pomorski	7105	3458	3647	4115	1940	2175	2990	1518	1472
gm.w. Ostrowice	2502	1271	1231	-	-	-	2502	1271	1231
gm.w. Wierzchowo	4507	2292	2215	-	-	-	4507	2292	2215
gm. m-w. Złocieniec	15331	7331	8000	13199	6214	6985	2132	1117	1015
Powiat goleniowski	79588	39029	40559	42335	20344	21991	37253	18685	18568
gm. m-w. Goleniów	33776	16385	17391	22377	10714	11663	11399	5671	5728
gm. m-w. Maszewo	8412	4175	4237	3177	1523	1654	5235	2652	2583
gm. m-w. Nowogard	24562	12057	12505	16781	8107	8674	7781	3950	3831
gm.w. Osina	2860	1391	1469	-	-	-	2860	1391	1469
gm.w. Przybiernów	5196	2618	2578	-	-	-	5196	2618	2578
gm.w. Stepnica	4782	2403	2379	-	-	-	4782	2403	2379
Powiat gryficki	60655	29807	30848	30891	14930	15961	29764	14877	14887
gm.w. Brojce	3740	1964	1776	-	-	-	3740	1964	1776
gm. m-w. Gryfice	23530	11360	12170	16632	7948	8684	6898	3412	3486
gm.w. Karnice	4115	2027	2088	-	-	-	4115	2027	2088
gm. m-w. Ploty	9048	4399	4649	4094	1955	2139	4954	2444	2510
gm.w. Rewal	3517	1695	1822	-	-	-	3517	1695	1822
gm. m-w. Trzebiatów	16705	8362	8343	10165	5027	5138	6540	3335	3205
Powiat gryfiński	83093	41159	41934	37746	18379	19367	45347	22780	22567
gm.w. Banie	6396	3236	3160	-	-	-	6396	3236	3160
gm. m-w. Cedynia	4308	2148	2160	1640	824	816	2668	1324	1344
gm. m-w. Chojna	14102	6932	7170	7370	3584	3786	6732	3348	3384
gm. m-w. Gryfino	31543	15476	16067	21065	10262	10803	10478	5214	5264
gm. m-w. Mieszkowice	7384	3682	3702	3562	1760	1802	3822	1922	1900
gm. m-w. Moryń	4351	2092	2259	1631	724	907	2720	1368	1352
gm.w. Stare Czarnowo	3791	1972	1819	-	-	-	3791	1972	1819
gm. m-w. Trzcińsko-Zdrój	5685	2864	2821	2478	1225	1253	3207	1639	1568
gm.w. Widuchowa	5533	2757	2776	-	-	-	5533	2757	2776
Powiat kamieński	47820	23365	24455	25274	12091	13183	22546	11274	11272
gm. m-w. Dziwnów	4133	2040	2093	2918	1447	1471	1215	593	622
gm. m-w. Golczewo	6073	3006	3067	2726	1329	1397	3347	1677	1670

TABL. 8. LUDNOŚĆ WEDŁUG PŁCI, WOJEWÓDZTW (NTS 2), POWIATÓW (LAU 1) I GMIN (LAU 2) W 2008 R. (cd.)
POPULATION BY SEX, VOIVODSHIPS (NTS 2), POWIATS (LAU 1) AND GMINAS (LAU 2) IN 2008 (cont.)

Stan w dniu 31 XII
As of December 31

Wyszczególnienie Specification	Ogółem Total	Mężczyźni Males	Kobiety Females	Miasta <i>Urban areas</i>			Wieś <i>Rural areas</i>		
				razem total	mężczyźni males	kobiety females	razem total	mężczyźni males	kobiety females
WOJ. ZACHODNIO- -POMORSKIE (cd.)									
Powiat kamieński (dok.)									
gm. m-w. Kamień Pomorski	14422	6923	7499	9188	4323	4865	5234	2600	2634
gm. m-w. Międzyzdroje	6576	3144	3432	5511	2600	2911	1065	544	521
gm.w. Świerzno	4220	2096	2124	-	-	-	4220	2096	2124
gm. m-w. Wolin	12396	6156	6240	4931	2392	2539	7465	3764	3701
Powiat kołobrzeski	76772	36833	39939	44925	21099	23826	31847	15734	16113
m. Kołobrzeg	44925	21099	23826	44925	21099	23826	-	-	-
gm.w. Dygowo	5530	2724	2806	-	-	-	5530	2724	2806
gm.w. Gościno	5223	2603	2620	-	-	-	5223	2603	2620
gm.w. Kołobrzeg	9690	4757	4933	-	-	-	9690	4757	4933
gm.w. Rymań	4145	2070	2075	-	-	-	4145	2070	2075
gm.w. Siemysł	3666	1879	1787	-	-	-	3666	1879	1787
gm.w. Ustronie Morskie	3593	1701	1892	-	-	-	3593	1701	1892
Powiat koszaliński	64681	32128	32553	13921	6806	7115	50760	25322	25438
gm.w. Będzino	9318	4610	4708	-	-	-	9318	4610	4708
gm.w. Biesiekierz	5742	2865	2877	-	-	-	5742	2865	2877
gm. m-w. Bobolice	9774	4935	4839	4365	2115	2250	5409	2820	2589
gm.w. Manowo	6364	3183	3181	-	-	-	6364	3183	3181
gm.w. Mielno	5050	2445	2605	-	-	-	5050	2445	2605
gm. m-w. Polanów	9171	4580	4591	2960	1500	1460	6211	3080	3131
gm. m-w. Sianów	13348	6595	6753	6596	3191	3405	6752	3404	3348
gm.w. Świeszyno	5914	2915	2999	-	-	-	5914	2915	2999
Powiat łobeski	38162	18740	19422	20055	9635	10420	18107	9105	9002
gm. m-w. Dobra	4419	2176	2243	2320	1109	1211	2099	1067	1032
gm. m-w. Łobez	14353	6924	7429	10356	4912	5444	3997	2012	1985
gm.w. Radowo Małe	3748	1878	1870	-	-	-	3748	1878	1870
gm. m-w. Resko	8264	4054	4210	4370	2139	2231	3894	1915	1979
gm. m-w. Węgorzyno	7378	3708	3670	3009	1475	1534	4369	2233	2136
Powiat myśliborski	67210	33100	34110	39756	19251	20505	27454	13849	13605
gm. m-w. Barlinek	19574	9723	9851	14164	6977	7187	5410	2746	2664
gm.w. Boleszkowice	2893	1442	1451	-	-	-	2893	1442	1451
gm. m-w. Dębno	20691	10164	10527	13892	6732	7160	6799	3432	3367
gm. m-w. Myślibórz	20730	10093	10637	11700	5542	6158	9030	4551	4479
gm.w. Nowogródek Pomorski	3322	1678	1644	-	-	-	3322	1678	1644
Powiat policki	67937	33438	34499	35428	17377	18051	32509	16061	16448
gm.w. Dobra (Szczecińska)	14735	7254	7481	-	-	-	14735	7254	7481
gm.w. Kołbaskowo	9815	4830	4985	-	-	-	9815	4830	4985
gm. m-w. Nowe Warpno	1599	772	827	1215	576	639	384	196	188
gm. m-w. Police	41788	20582	21206	34213	16801	17412	7575	3781	3794
Powiat pyrzycki	40002	19862	20140	16909	8164	8745	23093	11698	11395
gm.w. Bielice	2976	1507	1469	-	-	-	2976	1507	1469
gm.w. Kozielice	2594	1309	1285	-	-	-	2594	1309	1285
gm. m-w. Lipiany	6081	2998	3083	4159	2020	2139	1922	978	944
gm.w. Przelewice	5194	2646	2548	-	-	-	5194	2646	2548
gm. m-w. Pyrzyce	19589	9608	9981	12750	6144	6606	6839	3464	3375
gm.w. Warnice	3568	1794	1774	-	-	-	3568	1794	1774

TABL. 8. LUDNOŚĆ WEDŁUG PŁCI, WOJEWÓDZTW (NTS 2), POWIATÓW (LAU 1) I GMIN (LAU 2) W 2008 R. (dok.)
POPULATION BY SEX, VOIVODSHIPS (NUTS 2), POWIATS (LAU 1) AND GMINAS (LAU 2) IN 2008 (cont.)

Stan w dniu 31 XII
As of December 31

Wyszczególnienie Specification	Ogółem Total	Mężczyźni Males	Kobiety Females	Miasta <i>Urban areas</i>			Wieś <i>Rural areas</i>		
				razem total	mężczyźni males	kobiety females	razem total	mężczyźni males	kobiety females
WOJ. ZACHODNIO- -POMORSKIE (dok.)									
Powiat sławieński	57390	28112	29278	27234	13044	14190	30156	15068	15088
m. Darłowo	14115	6824	7291	14115	6824	7291	-	-	-
m. Sławno	13119	6220	6899	13119	6220	6899	-	-	-
gm.w. Darłowo	7625	3800	3825	-	-	-	7625	3800	3825
gm.w. Malechowo	6605	3299	3306	-	-	-	6605	3299	3306
gm.w. Postomino	7045	3501	3544	-	-	-	7045	3501	3544
gm.w. Sławno	8881	4468	4413	-	-	-	8881	4468	4413
Powiat stargardzki	119248	58234	61014	79161	38106	41055	40087	20128	19959
m. Stargard Szczeciński	70051	33554	36497	70051	33554	36497	-	-	-
gm. m-w. Chociwel	6094	3060	3034	3261	1601	1660	2833	1459	1374
gm. m-w. Dobrzany	4986	2543	2443	2372	1231	1141	2614	1312	1302
gm.w. Dolice	8075	4063	4012	-	-	-	8075	4063	4012
gm. m-w. Ińsko	3505	1771	1734	2012	1007	1005	1493	764	729
gm.w. Kobylanka	4002	1979	2023	-	-	-	4002	1979	2023
gm.w. Marianowo	3138	1540	1598	-	-	-	3138	1540	1598
gm.w. Stara Dąbrowa	3589	1819	1770	-	-	-	3589	1819	1770
gm.w. Stargard Szczeciński	11445	5738	5707	-	-	-	11445	5738	5707
gm. m-w. Suchań	4363	2167	2196	1465	713	752	2898	1454	1444
Powiat szczecinecki	77004	37308	39696	48788	23022	25766	28216	14286	13930
m. Szczecinek	38234	18047	20187	38234	18047	20187	-	-	-
gm. m-w. Barwice	8799	4325	4474	3756	1791	1965	5043	2534	2509
gm. m-w. Biały Bór	5260	2642	2618	2209	1067	1142	3051	1575	1476
gm. m-w. Borne Sulinowo	9498	4614	4884	4589	2117	2472	4909	2497	2412
gm.w. Grzmiąca	4977	2513	2464	-	-	-	4977	2513	2464
gm.w. Szczecinek	10236	5167	5069	-	-	-	10236	5167	5069
Powiat świdwiński	48571	23848	24723	24115	11454	12661	24456	12394	12062
m. Świdwin	15622	7495	8127	15622	7495	8127	-	-	-
gm.w. Brzeźno	2772	1368	1404	-	-	-	2772	1368	1404
gm. m-w. Połczyn-Zdrój	15859	7647	8212	8493	3959	4534	7366	3688	3678
gm.w. Rąbino	3891	2027	1864	-	-	-	3891	2027	1864
gm.w. Sławoborze	4287	2159	2128	-	-	-	4287	2159	2128
gm.w. Świdwin	6140	3152	2988	-	-	-	6140	3152	2988
Powiat walecki	54309	26341	27968	32908	15676	17232	21401	10665	10736
m. Wałcz	26003	12322	13681	26003	12322	13681	-	-	-
gm. m-w. Człopa	5058	2485	2573	2361	1115	1246	2697	1370	1327
gm. m-w. Mirosławiec	5767	2873	2894	2623	1309	1314	3144	1564	1580
gm. m-w. Tuczo	4903	2433	2470	1921	930	991	2982	1503	1479
gm.w. Wałcz	12578	6228	6350	-	-	-	12578	6228	6350
Miasta na prawach powiatu: Cities with powiat status:									
Koszalin	107146	50876	56270	107146	50876	56270	-	-	-
Szczecin	406941	193055	213886	406941	193055	213886	-	-	-
Świnoujście	40829	19770	21059	40829	19770	21059	-	-	-

TABL. 9. POWIATY WEDŁUG LICZBY MIESZKAŃCÓW ORAZ WOJEWÓDZTW W 2008 R.
POWIATS BY NUMBER OF INHABITANTS AND VOIVODSHIPS IN 2008

Stan w dniu 31 XII
As of December 31

Województwa <i>Voivodships</i>	Ogółem <i>Total</i>	O liczbie ludności <i>Number of population</i>						
		poniżej 30000 <i>less than 30000</i>	30000- -49999	50000- -79999	80000- -99999	100000- -149999	150000- -199999	200000 i więcej <i>200000 and more</i>
Liczba powiatów <i>Number of powiats</i>								
POLSKA <i>POLAND</i>	379	5	71	133	51	73	24	22
DOLNOŚLĄSKIE	29	-	8	8	4	5	3	1
KUJAWSKO-POMORSKIE	23	-	8	5	5	2	1	2
LUBELSKIE	24	-	3	11	3	6	-	1
LUBUSKIE	14	-	4	4	4	2	-	-
ŁÓDZKIE	24	-	6	8	2	6	1	1
MAŁOPOLSKIE	22	-	1	3	3	8	4	3
MAZOWIECKIE	42	-	9	13	7	9	1	3
OPOLSKIE	12	-	2	5	1	4	-	-
PODKARPACKIE	25	2	2	12	1	6	2	-
PODLASKIE	17	1	7	7	-	1	-	1
POMORSKIE	20	-	3	6	5	3	1	2
ŚLĄSKIE	36	-	-	9	4	11	9	3
ŚWIĘTOKRZYSKIE	14	-	3	4	4	1	-	2
WARMIŃSKO- -MAZURSKIE	21	2	5	8	2	3	1	-
WIELKOPOLSKIE	35	-	3	20	5	4	1	2
ZACHODNIO- POMORSKIE	21	-	7	10	1	2	-	1

Ludność w powiatach <i>Population in powiats</i>								
POLSKA <i>POLAND</i>	38135876	119501	3016610	8623994	4524696	8693191	4060627	9097257
DOLNOŚLĄSKIE	2877059	-	353109	506175	355222	525785	504606	632162
KUJAWSKO-POMORSKIE	2067918	-	340088	318390	460778	219508	164213	564941
LUBELSKIE	2161832	-	123106	718177	275981	694106	-	350462
LUBUSKIE	1008962	-	170946	237204	358098	242714	-	-
ŁÓDZKIE	2548861	-	250669	524665	171851	693109	161415	747152
MAŁOPOLSKIE	3287136	-	43361	174206	258039	916799	688300	1206431
MAZOWIECKIE	5204495	-	355155	844087	603806	1103053	154080	2144314
OPOLSKIE	1033040	-	93361	341602	92104	505973	-	-
PODKARPACKIE	2099495	48545	97149	800811	94882	721647	336461	-
PODLASKIE	1191470	21120	305409	431936	-	138852	-	294153
POMORSKIE	2219512	-	116137	403127	455572	350865	188973	704838
ŚLĄSKIE	4645665	-	-	599851	365747	1380987	1527588	771492
ŚWIĘTOKRZYSKIE	1272784	-	123716	281387	346886	115078	-	405717
WARMIŃSKO- -MAZURSKIE	1427073	49836	197242	480765	176169	346919	176142	-
WIELKOPOLSKIE	3397617	-	133702	1298542	426468	511402	158849	868654
ZACHODNIO- POMORSKIE	1692957	-	313460	663069	83093	226394	-	406941

TABL. 10. MIASTA WEDŁUG LICZBY MIESZKAŃCÓW ORAZ WOJEWÓDZTW W 2008 R.
TOWNS BY NUMBER OF INHABITANTS AND VOIVODSHIPS IN 2008

Stan w dniu 31 XII
As of December 31

Województwa <i>Voivodships</i>	Ogółem <i>Total</i>	Miasta o liczbie ludności <i>Number of population in towns</i>							
		poniżej 2000 <i>less than 2000</i>	2000- -4999	5000- -9999	10000- -19999	20000- -49999	50000- -99999	100000- -199999	200000 i więcej <i>200000 and more</i>

Liczba miast *Number of towns*

POLSKA <i>POLAND</i>	892	48	256	188	180	134	47	22	17
DOLNOŚLĄSKIE	91	2	22	30	17	13	4	2	1
KUJAWSKO-POMORSKIE	52	4	16	11	13	3	2	1	2
LUBELSKIE	41	1	13	7	8	8	3	-	1
LUBUSKIE	42	2	16	5	13	4	-	2	-
ŁÓDZKIE	43	-	12	8	7	10	5	-	1
MAŁOPOLSKIE	57	1	13	17	13	10	1	1	1
MAZOWIECKIE	85	4	21	14	23	16	4	1	2
OPOLSKIE	35	2	8	13	6	4	1	1	-
PODKARPACKIE	46	4	11	14	7	6	3	1	-
PODLASKIE	36	6	11	6	5	5	2	-	1
POMORSKIE	42	1	8	11	8	10	2	-	2
ŚLĄSKIE	71	1	11	12	11	13	11	9	3
ŚWIĘTOKRZYSKIE	31	4	10	6	5	3	2	-	1
WARMIŃSKO- -MAZURSKIE	49	1	18	7	12	8	1	2	-
WIELKOPOLSKIE	109	10	41	20	18	13	5	1	1
ZACHODNIO- POMORSKIE	62	5	25	7	14	8	1	1	1

Ludność w miastach *Population in towns*

POLSKA <i>POLAND</i>	23288181	79301	848984	1345161	2643897	4192348	3210967	3044393	7923130
DOLNOŚLĄSKIE	2027745	3719	76397	200260	230804	369021	288482	226900	632162
KUJAWSKO-POMORSKIE	1259462	6453	57362	81267	182326	73670	175401	118042	564941
LUBELSKIE	1006032	1408	40195	51563	124068	246324	192012	-	350462
LUBUSKIE	643056	3305	55561	33014	181463	126999	-	242714	-
ŁÓDZKIE	1638657	-	39244	59569	109698	349967	333027	-	747152
MAŁOPOLSKIE	1617316	1534	43979	122490	194442	300254	84475	115518	754624
MAZOWIECKIE	3364505	6528	73274	103023	367256	515124	238584	126709	1934007
OPOLSKIE	541597	3506	24812	94826	94931	132359	64960	126203	-
PODKARPACKIE	859465	6678	33265	94213	102391	260441	191824	170653	-
PODLASKIE	710073	9889	33319	45537	70907	123410	132858	-	294153
POMORSKIE	1475104	1346	31106	83221	118879	378264	157450	-	704838
ŚLĄSKIE	3635059	1733	38194	89010	176932	418151	738760	1400787	771492
ŚWIĘTOKRZYSKIE	576232	6120	33469	42267	70970	93169	125143	-	205094
WARMIŃSKO- -MAZURSKIE	854979	1815	57198	53274	167104	215878	57129	302581	-
WIELKOPOLSKIE	1914841	17395	131140	141795	261986	337310	360811	107140	557264
ZACHODNIO- POMORSKIE	1164058	7872	80469	49832	189740	252007	70051	107146	406941

TABL. 11. GMINY WEDŁUG LICZBY LUDNOŚCI WIEJSKIEJ ORAZ WOJEWÓDZTW W 2008 R.
GMINAS BY NUMBER OF RURAL POPULATION AND VOIVODSHIPS IN 2008

Stan w dniu 31 XII
As of December 31

Województwa <i>Voivodships</i>	Ogółem <i>Total</i>	Gminy o liczbie ludności <i>Gminas with number of population</i>				
		poniżej 2000 <i>less than 2000</i>	2000- -4999	5000- -6999	7000- -9999	10000 i więcej <i>10000 and more</i>

Liczba gmin wiejskich oraz miejsko-wiejskich
Number of rural and urban-rural gminas

POLSKA <i>POLAND</i>	2172	30	755	584	461	342
DOLNOŚLĄSKIE	133	4	47	40	23	19
KUJAWSKO-POMORSKIE	127	1	49	38	24	15
LUBELSKIE	193	1	81	64	30	17
LUBUSKIE	74	3	41	18	10	2
ŁÓDZKIE	159	1	80	42	27	9
MAŁOPOLSKIE	168	1	18	34	53	62
MAZOWIECKIE	279	5	99	76	59	40
OPOLSKIE	68	-	16	17	26	9
PODKARPACKIE	143	3	19	34	45	42
PODLASKIE	105	4	68	21	10	2
POMORSKIE	98	-	33	23	21	21
ŚLĄSKIE	118	-	21	34	21	42
ŚWIĘTOKRZYSKIE	97	1	32	22	24	18
WARMIŃSKO-MAZURSKIE	100	1	45	27	20	7
WIELKOPOLSKIE	207	-	54	68	54	31
ZACHODNIOPOMORSKIE	103	5	52	26	14	6

Ludność wiejska w gminach wiejskich oraz miejsko-wiejskich
Rural population in rural and urban-rural gminas

POLSKA <i>POLAND</i>	14847695	46313	2910121	3471042	3832090	4588129
DOLNOŚLĄSKIE	849314	7063	173983	231118	194520	242630
KUJAWSKO-POMORSKIE	808456	1057	203219	222089	197568	184523
LUBELSKIE	1155800	1780	313993	381015	245311	213701
LUBUSKIE	365906	3960	144274	110620	78466	28586
ŁÓDZKIE	910204	1820	324437	251061	224987	107899
MAŁOPOLSKIE	1669820	1341	70462	205563	449841	942613
MAZOWIECKIE	1839990	8279	394711	448073	479075	509852
OPOLSKIE	491443	-	66328	101136	216563	107416
PODKARPACKIE	1240030	5581	75279	204109	379983	575078
PODLASKIE	481397	6198	245058	124005	81539	24597
POMORSKIE	744408	-	122711	136430	179377	305890
ŚLĄSKIE	1010606	-	82478	204811	174826	548491
ŚWIĘTOKRZYSKIE	696552	1911	132619	129642	205299	227081
WARMIŃSKO-MAZURSKIE	572094	1244	163887	164254	162097	80612
WIELKOPOLSKIE	1482776	-	212926	403378	448183	418289
ZACHODNIOPOMORSKIE	528899	6079	183756	153738	114455	70871

TABL. 12. GMINY MIEJSKO-WIEJSKIE WEDŁUG LICZBY LUDNOŚCI ORAZ WOJEWÓDZTW W 2008 R.
GMINAS OF URBAN-RURAL AREAS BY NUMBER OF POPULATION AND VOIVODSHIPS IN 2008

Stan w dniu 31 XII
As of December 31

Województwa <i>Voivodships</i>	Ogółem <i>Total</i>	Gminy o liczbie ludności <i>Gminas with number of population</i>					
		poniżej 2000 <i>less than 2000</i>	2000- -4999	5000- -9999	10000- -19999	20000- -49999	50000 i więcej <i>50000 and more</i>

Liczba gmin *Number of gminas*

POLSKA <i>POLAND</i>	586	1	26	205	232	116	6
DOLNOŚLĄSKIE	55	-	2	21	22	10	-
KUJAWSKO-POMORSKIE	35	-	2	14	12	7	-
LUBELSKIE	21	-	-	11	8	2	-
LUBUSKIE	33	-	1	17	10	5	-
ŁÓDZKIE	25	-	-	7	13	5	-
MAŁOPOLSKIE	43	-	-	5	21	15	2
MAZOWIECKIE	50	-	3	11	22	12	2
OPOLSKIE	32	-	-	8	15	8	1
PODKARPACKIE	30	-	-	5	18	7	-
PODLASKIE	23	-	4	11	6	2	-
POMORSKIE	17	-	-	5	8	4	-
ŚLĄSKIE	22	-	-	9	8	4	1
ŚWIĘTOKRZYSKIE	26	-	1	7	12	6	-
WARMIŃSKO-MAZURSKIE	33	-	3	14	12	4	-
WIELKOPOLSKIE	90	-	2	38	33	17	-
ZACHODNIOPOMORSKIE	51	1	8	22	12	8	-

Ludność w gminach *Population in gminas*

POLSKA <i>POLAND</i>	8530882	1599	106957	1559461	3320838	3213961	328066
DOLNOŚLĄSKIE	718332	-	9288	161436	313604	234004	-
KUJAWSKO-POMORSKIE	475733	-	8761	118441	167589	180942	-
LUBELSKIE	235755	-	-	78593	112012	45150	-
LUBUSKIE	407430	-	3082	118314	161937	124097	-
ŁÓDZKIE	373309	-	-	53772	172630	146907	-
MAŁOPOLSKIE	936148	-	-	44455	309265	482255	100173
MAZOWIECKIE	819427	-	10153	78221	302593	310054	118406
OPOLSKIE	554655	-	-	64058	210812	220459	59326
PODKARPACKIE	467079	-	-	37606	265701	163772	-
PODLASKIE	215397	-	13717	73072	79869	48739	-
POMORSKIE	278077	-	-	45541	128334	104202	-
ŚLĄSKIE	364818	-	-	77743	105933	130981	50161
ŚWIĘTOKRZYSKIE	381697	-	4654	52089	158719	166235	-
WARMIŃSKO-MAZURSKIE	389792	-	13227	98670	183090	94805	-
WIELKOPOLSKIE	1314467	-	9107	297886	464993	542481	-
ZACHODNIOPOMORSKIE	598766	1599	34968	159564	183757	218878	-

TABL. 13. ZESTAWIENIE JEDNOSTEK ADMINISTRACYJNYCH I TERYTORIALNYCH W 2008 R.
LIST OF ADMINISTRATIVE AND TERRITORIAL UNITS IN 2008

Stan w dniu 31 XII

As of December 31

Województwa <i>Voivodships</i>	Powiaty <i>Powiats</i>			Gminy <i>Gminas</i>						Miasta <i>Towns</i>	Pod- regio- ny (NTS3) <i>Subre- gions</i>
	razem <i>total</i>	ziemskie <i>country- ship</i>	grodzkie <i>township</i>	ogółem <i>total</i>	miejskie <i>urban</i>			miejsko -wiejskie <i>urban- rural</i>	wiejskie <i>rural</i>		
					razem <i>total</i>	na pra- wach powiatu with <i>powiat status</i>	pozo- stałe <i>the other</i>				
P O L S K A P O L A N D	379	314	65	2478	306	65	241	586	1586	892	66
DOLNOŚLĄSKIE	29	26	3	169	36	3	33	55	78	91	5
KUJAWSKO- - POMORSKIE	23	19	4	144	17	4	13	35	92	52	3
LUBELSKIE	24	20	4	213	20	4	16	21	172	41	4
LUBUSKIE	14	12	2	83	9	2	7	33	41	42	2
ŁÓDZKIE	24	21	3	177	18	3	15	25	134	43	5
MAŁOPOLSKIE	22	19	3	182	14	3	11	43	125	57	5
MAZOWIECKIE	42	37	5	314	35	5	30	50	229	85	6
OPOLSKIE	12	11	1	71	3	1	2	32	36	35	2
PODKARPACKIE	25	21	4	159	16	4	12	30	113	46	4
PODLASKIE	17	14	3	118	13	3	10	23	82	36	3
POMORSKIE	20	16	4	123	25	4	21	17	81	42	4
ŚLĄSKIE	36	17	19	167	49	19	30	22	96	71	8
ŚWIĘTOKRZYSKIE	14	13	1	102	5	1	4	26	71	31	2
WARMIŃSKO- -MAZURSKIE	21	19	2	116	16	2	14	33	67	49	3
WIELKOPOLSKIE	35	31	4	226	19	4	15	90	117	109	6
ZACHODNIO- POMORSKIE	21	18	3	114	11	3	8	51	52	62	4

Podstawowe informacje o rozwoju demograficznym Polski do 2008 roku

Stan ludności i dynamika przyrostu

Miniony – 2008 rok – był pierwszym od 11 lat, w którym odnotowano dodatni przyrost rzeczywisty ludności. W końcu 2008 r., **ludność Polski** liczyła ok. **38136 tys. osób**, tj. o 20 tys. więcej niż przed rokiem.

W latach 1997-2007 rejestrowano ubytek liczby ludności Polski, która zmniejszyła się wówczas o około 178 tys. osób. Bezpośrednią przyczyną był notowany w latach 1984-2003 spadek liczby urodzeń przy prawie nieistotnych zmianach w liczbie zgonów oraz ujemnym (w całym okresie powojennym) saldzie migracji zagranicznych definitywnych (na pobyt stały).

Wykres 1. Ruch naturalny ludności w latach 1990 – 2008

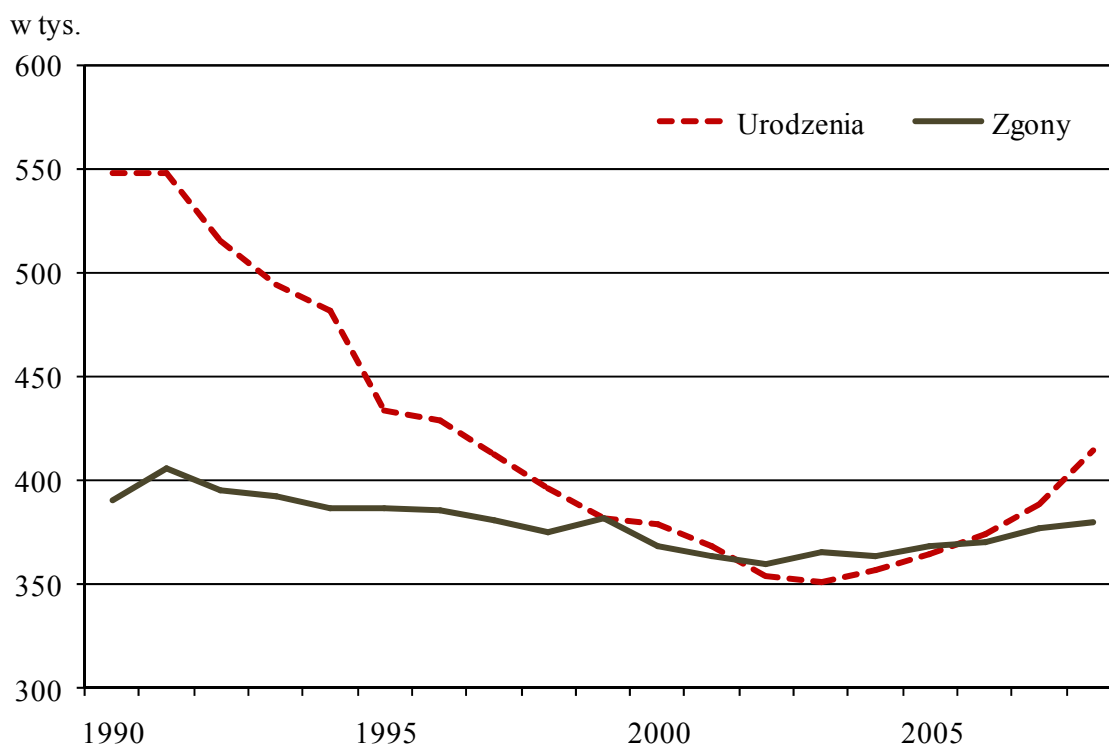

W 2008 r. **tempo przyrostu ludności** było dodatnie i wyniosło **0,05%**; w 2007 r. – minus 0,03%, a największy ubytek liczby ludności odnotowano w 2006 r. – zmniejszyła się wówczas o 32 tys. (tempo ubytku wyniosło minus 0,08%). W latach 90-tych ubiegłego stulecia średnioroczna stopa przyrostu ludności kształtowała się na poziomie ok. +0,09%, ale już w drugiej połowie – w poszczególnych latach – dynamika przyrostu była zerowa a właściwie nieznacznie ujemna. (*patrz Tabela I. „Podstawowe dane demograficzne dla lat 1985-2008”*).

Dzięki pozytywnym zmianom w poziomie urodzeń **przyrost naturalny w 2008 r. był dodatni i wyniósł ponad 35 tys.**; przeciętnie – na każde 10 tys. ludności – przybyło 9 osób (w 2007 roku – 3 osoby, ale na początku lat 90-tych ubiegłego stulecia – ponad 40 osób). **Dodatni przyrost naturalny odnotowujemy trzeci z kolei rok**; cztery wcześniejsze lata charakteryzowały się ubytkiem naturalnym, największy miał miejsce w 2003 r. – wynosił minus 14,1 tys. Współczynnik przyrostu naturalnego jest zdecydowanie wyższy na wsi.

Pod względem liczby ludności Polska znajduje się na 32 miejscu wśród krajów świata i na 6 w krajach Unii Europejskiej. W przypadku gęstości zaludnienia plasujemy się w grupie średnio zaludnionych państw europejskich. Na 1 km² powierzchni mieszkają 122 osoby; w miastach około 1090, na terenach wiejskich 51. Nadal maleje liczba mieszkańców miast i ich udział w ogólnej ludności kraju; obecnie ludność miejska stanowi niewiele ponad 61%, natomiast sukcesywnie rośnie liczba ludności zamieszkałej na obszarach wiejskich.

Tabela 1. Ludność według województw

Województwa	Ludność w tysiącach stan w dniu 31.12				Średnioroczne tempo przyrostu (ubytku) ludności w %			
	2000	2005	2007	2008	2000	2005	2007	2008
Polska	38254,0	38157,1	38115,6	38135,9	-0,02	-0,04	-0,03	+0,05
Dolnośląskie	2912,2	2888,2	2878,4	2877,1	-0,17	-0,17	-0,14	-0,05
Kujawsko-pomorskie	2067,8	2068,3	2066,1	2067,9	-0,05	-0,00	-0,01	+0,09
Lubelskie	2206,2	2179,6	2166,2	2161,8	-0,13	-0,25	-0,30	-0,20
Lubuskie	1008,5	1009,2	1008,5	1009,0	+0,05	+0,00	-0,00	+0,05
Łódzkie	2627,8	2577,5	2555,9	2548,9	-0,36	-0,40	-0,40	-0,28
Małopolskie	3222,4	3266,2	3279,0	3287,1	+0,35	+0,18	+0,24	+0,25
Mazowieckie	5115,0	5157,7	5188,5	5204,5	+0,05	+0,23	+0,32	+0,31
Opolskie	1070,6	1047,4	1037,1	1033,0	-0,34	-0,39	-0,47	-0,39
Podkarpackie	2101,4	2098,3	2097,3	2099,5	+0,12	+0,01	-0,01	+0,10
Podlaskie	1210,7	1199,7	1192,7	1191,5	-0,13	-0,23	-0,29	-0,10
Pomorskie	2172,3	2199,0	2210,9	2219,5	+0,28	+0,23	+0,33	+0,39
Śląskie	4768,7	4685,8	4654,1	4645,7	-0,37	-0,32	-0,32	-0,18
Świętokrzyskie	1302,7	1285,0	1275,6	1272,8	+0,01	-0,29	-0,34	-0,22
Warmińsko-mazurskie	1427,5	1428,6	1426,2	1427,1	+0,19	-0,01	-0,05	+0,06
Wielkopolskie	3345,3	3372,4	3386,9	3397,6	+0,17	+0,21	+0,25	+0,32
Zachodniopomorskie	1697,9	1694,2	1692,3	1693,0	+0,06	-0,04	-0,03	+0,04

W 2008 roku liczba ludności zwiększyła się w 9 województwach (w 2007 r. – tylko w 4). Największy przyrost miał miejsce w woj. pomorskim, następnie – w wielkopolskim, mazowieckim oraz małopolskim, przy czym wzrost liczby ludności w tych województwach jest obserwowany od początku bieżącego stulecia. W pozostałych województwach odnotowano spadek liczby ludności, jednak tempo ubytku rzeczywistego jest wyraźnie słabsze w stosunku do notowanego w poprzednich latach. Województwa, w których liczba ludności maleje najszybciej to opolskie, łódzkie oraz świętokrzyskie.

Migracje zagraniczne ludności

Podstawowym składnikiem ubytku rzeczywistego powodującym zmniejszanie się liczby ludności Polski jest ujemne saldo migracji zagranicznych¹ definitywnych (na pobyt stały). **Ujemne saldo definitywnych migracji zagranicznych** w 2008 r. wyniosło prawie 15 tys. (w 2007 r. – minus 20,5 tys.). Wyemigrowało ok. 30 tys. osób, najbardziej gwałtowny wzrost liczby emigracji na pobyt stały odnotowano w 2006 roku (z około 20-25 tys. w latach wcześniejszych do 47 tys.), saldo wyniosło wówczas minus 36 tys. Jednocześnie systematycznie wzrasta liczba imigrantów – z 7 tys. w 2003 r. do ok. 15 tys. w 2008 r.

Dodatkowo, dane wyszacowane w oparciu o różne źródła (statystyczne i pozastatystyczne) wskazują, że w końcu 2007 r. na emigracji czasowej (powyżej 3 miesięcy) poza granicami Polski przebywało ok. 2270 tys. mieszkańców naszego kraju², w tym ponad 1925 tys. w Europie. Zdecydowana większość czasowych emigrantów³ z Polski przebywa w krajach członkowskich UE. Liczba emigrantów z Polski w UE wzrosła z ok. 750 tys. w końcu 2004 r. do ok. 1860 tys. w końcu 2007 r., czyli prawie 2,5-krotnie. Najwięcej osób przebywało w Wielkiej Brytanii, Niemczech i Irlandii. Pomimo kolejnego zwiększenia skali emigracji, wyraźnie zmniejsza się jej dynamika. Jednocześnie zwiększa się liczba Polaków powracających z czasowej emigracji. Szacuje się, że w 2007 r. powróciło ponad 200 tys. emigrantów, zaś w I połowie 2008 r. ponad 90 tys. osób⁴ – w większości młodych. W konsekwencji może to oznaczać zmiany w procesach demograficzno-społecznych.

¹ Szacunek liczby i struktury ludności opracowywany metodą bilansową uwzględnia wyłącznie migracje na pobyt stały.

² Szacunek uwzględnia także tych Polaków, którzy od dłuższego czasu przebywali poza granicami Polski, w tym w krajach UE, bez względu na ich status pobytu.

³ Osoby przebywające czasowo za granicą (bez względu na czas tego pobytu) są uwzględniane w opracowywanych przez GUS bilansach liczby i struktury mieszkańców Polski. Osoby, których czasowa nieobecność w Polsce wynosi co najmniej rok, powinny być zaliczone do rezydentów kraju przebywania.

⁴ Dane stanowią uogólnione wyniki badania modułowego BAEL „Sytuacja na rynku pracy migrantów i ich potomków”, przeprowadzonego w II kwartale 2008 r. Należy mieć na uwadze, że próba w badaniu BAEL jest zbyt mała dla potrzeb badania migracji, tym samym uzyskane wyniki należy traktować jako przybliżone.

Urodzenia i dzietność kobiet

W 2008 r. zarejestrowano **ponad 414 tys. urodzeń żywych**, co oznacza wzrost o ponad 26 tys. w stosunku do roku 2007, ale także jest to o 1/4 mniej niż w 1990 r. i ponad 40% mniej niż w 1983 r., który był szczytowym rokiem ostatniego wyżu demograficznego (prawie 724 tys. urodzeń). W 2008 r. współczynnik urodzeń wyniósł 10,9‰ (o 0,7 pkt więcej niż w roku poprzednim, ale o ponad 3 pkt mniej niż w 1990 r. i prawie 9 pkt mniej niż w 1983 r.).

Wykres 2. Urodzenia żywe według wieku matki (w%) w latach 1990-2008

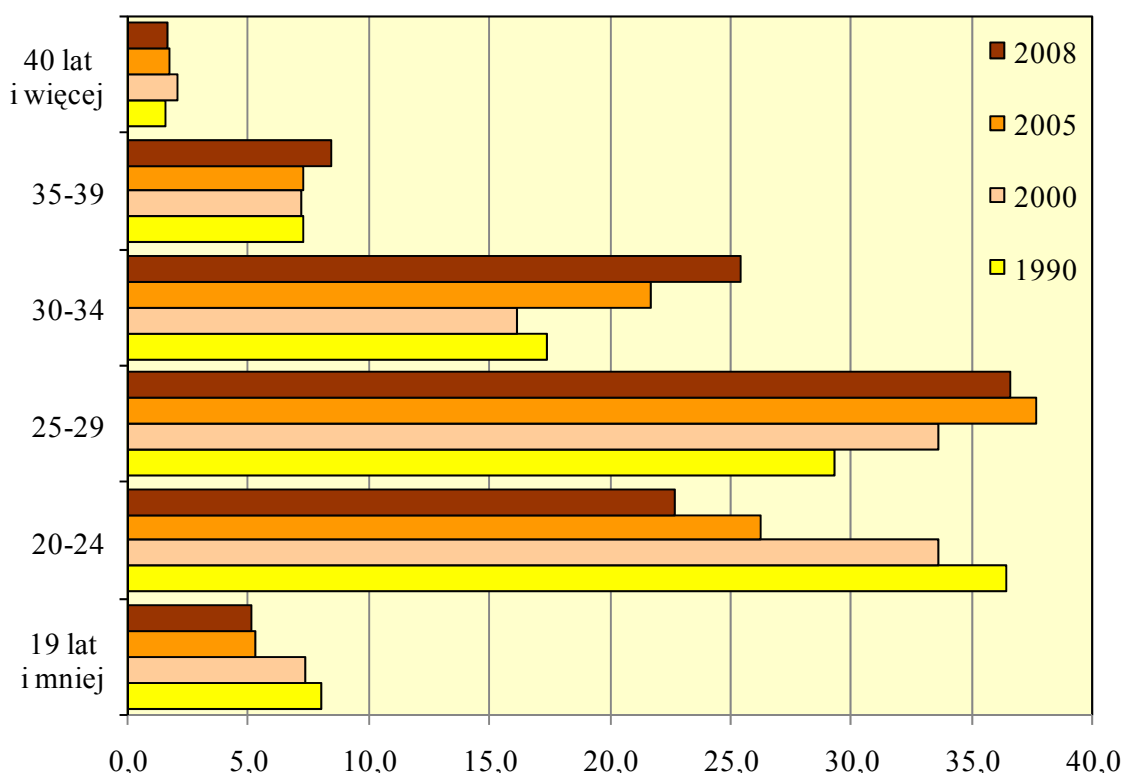

W latach 1984-2003 odnotowywano systematyczny spadek liczby urodzeń – do 351 tys. w roku 2003, który był najbardziej niekorzystnym dla rozwoju demograficznego kraju; rok 2008 był piątym z kolei, w którym odnotowano większą ich liczbę. Zwiększenie natężenia urodzeń ma miejsce zarówno wśród rodzin zamieszkających w miastach, jak i na wsi – z niewielką przewagą dla ludności miejskiej, ale współczynnik urodzeń na wsi jest w dalszym ciągu wyższy. W 2008 r. współczynnik urodzeń na wsi wynosił 11,6‰, w mieście 10,4‰ (w 2007 r. – odpowiednio 10,9‰ i 9,7‰).

Pomimo rosnącej liczby urodzeń – w dalszym ciągu poziom dzietności nie gwarantuje prostej zastępowalności pokoleń, nadal **utrzymuje się obserwowana od 1989 r. depresja urodzeniowa**. W 2008 r. współczynnik dzietności wynosił 1,39, co oznacza wzrost (o 0,17 pkt) w stosunku do odnotowanego w 2003 r., w którym wskaźnik ten był najniższy od ponad 50 lat.

Wykres 3. Współczynniki dzietności w latach 1990-2008

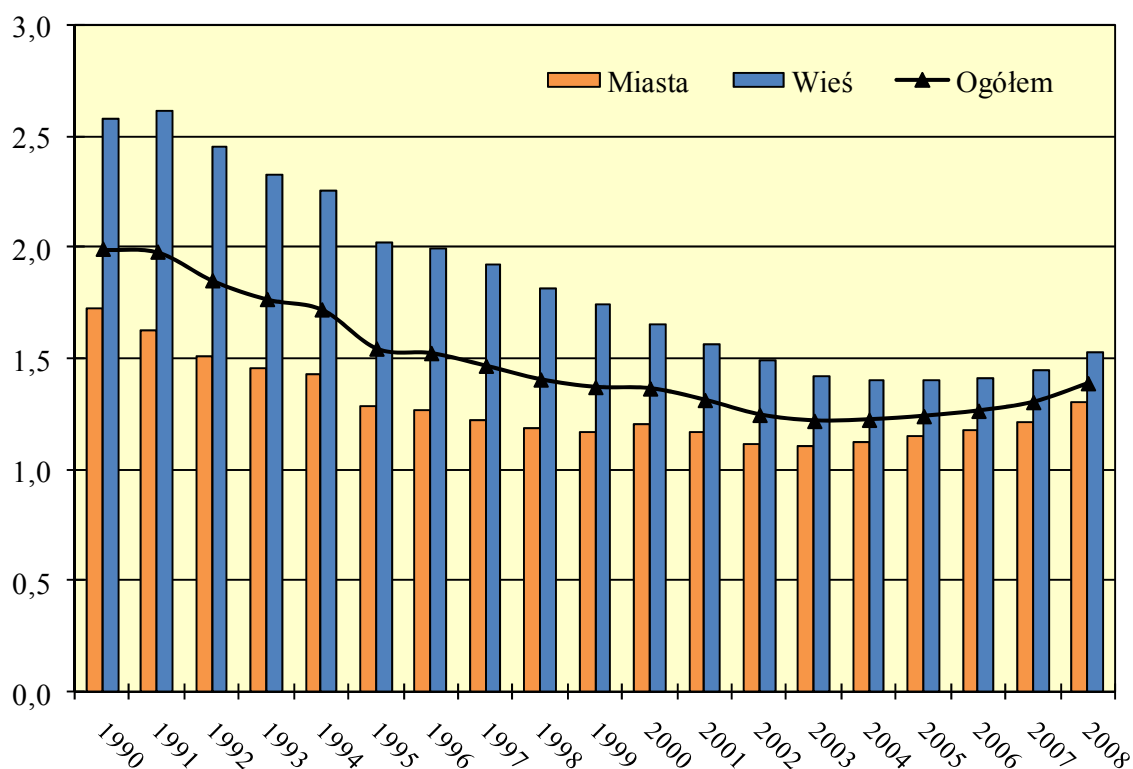

Najbardziej korzystną sytuację demograficzną określa współczynnik kształtujący się na poziomie 2,1 – 2,15, tj. gdy w danym roku na jedną kobietę w wieku 15-49 lat przypada średnio 2 dzieci. Należy zaznaczyć, że obecnie – kobiety urodzone w latach ostatniego wyżu demograficznego (roczniki 1979-1983, a także 1984-1988) – znajdują się w wieku najwyższej lub wysokiej płodności, stąd rosnąca liczba urodzeń.

Wynikiem przeobrażeń demograficznych z lat 90-tych jest między innymi przesunięcie najwyższej płodności kobiet z grupy wieku 20-24 lata do grupy 25-29 lat, a także znaczący wzrost płodności w grupie wieku 30-34 lata, który – w znacznej mierze – jest skutkiem realizacji urodzeń „wcześniej odłożonych”. Jest to **efekt wyboru, jakiego dokonują ludzie młodzi decydując się najpierw na osiągnięcie określonego poziomu wykształcenia oraz stabilizacji ekonomicznej, a dopiero potem na założenie rodziny oraz jej powiększanie**. Konsekwencją zmiany zachowań prorodzinnych jest podwyższenie zarówno średniego wieku rodzenia dziecka, który w 2008 r. wynosił 28,1 roku (wobec ok. 26 lat w połowie lat 90-tych), jak i średniego wieku urodzenia pierwszego dziecka – 25,9 w 2008 r. (ok. 23 lat w latach 90-tych). Zmieniła się także struktura poziomu wykształcenia matek; w stosunku do początku lat 90-tych ponad pięciokrotnie wzrósł odsetek matek z wykształceniem wyższym (z 6% do ok. 34%), natomiast istotnie zmniejszył się odsetek kobiet z wykształceniem podstawowym i bez wykształcenia (z 18% do ok. 7%).

Na dzietność kobiet w istotnym stopniu wpływa liczba zawieranych związków małżeńskich. Zdecydowana większość dzieci rodzi się w rodzinach tworzonych przez prawnie zawarte związki

małżeńskie (w 2008 r. – ponad 80%), przy czym prawie połowa dzieci rodzi się w okresie pierwszych trzech lat trwania małżeństwa rodziców. Jednocześnie od kilkunastu lat systematycznie **rośnie odsetek urodzeń pozamałżeńskich**. Na początku lat 90-tych ze związków pozamałżeńskich rodziło się ok. 6-7% dzieci, zaś w ostatnich latach 17-20%. Odsetek ten jest zdecydowanie wyższy w miastach – w 2008 r. wynosił ponad 22%, na wsi – ponad 15%.

Rosnący współczynnik dzietności pozamałżeńskiej może oznaczać, że zwiększa się liczba rodzin tworzonych przez związki partnerskie lub wzrasta liczba matek samotnie wychowujących dzieci – tworzących rodziny niepełne.

Małżeństwa

W 2008 r. powstało **258 tys. nowych związków małżeńskich** – o ponad 9 tys. więcej niż rok wcześniej. Współczynnik małżeństw (liczony na 1000 ludności) wzrósł o 0,3 pkt. do poziomu 6,8‰. Począwszy od 2003 r. obserwuje się wzrost liczby nowozawartych małżeństw – co pozwala przewidywać utrzymanie pozytywnego trendu, jakim jest zwiększanie się liczby urodzeń. Częstość zawierania małżeństw w miastach i na wsi jest podobna.

Niezmiennie wśród nowozawartych związków **ok. 85% stanowią małżeństwa pierwsze**, tj. panien z kawalerami. Małżeństwa wyznaniowe, tj. zawarte w kościołach i jednocześnie zarejestrowane w urzędach stanu cywilnego, stanowią ok. 70% zawieranych prawnie związków.

Na przestrzeni ostatnich kilkunastu lat zdecydowanie zwiększył się wiek nowożeńców. Na początku lat 90-tych ponad połowa mężczyzn zawierających małżeństwo była w wieku poniżej 25 lat, w 2008 roku – niespełna ¼. Wśród kobiet udział ten zmniejszył się z 73% do 44%. Najczęściej **mężczyźni** żenią się „przed trzydziestką”; w 2008 r. **średni wiek (mediana) zawierania małżeństwa wynosił prawie 28 lat**, tj. o ponad 2 lata więcej niż na początku lat 90. **Panny młode też są starsze**, w 2008 roku miały – średnio – prawie **26 lat**, wobec niepełna 23 lat na początku lat 90-tych.

Nastąpiło przesunięcie grupy wieku najczęstszego zawierania małżeństwa z 20-24 na 25-29 lat; jej udział wynosi obecnie prawie 37% (w 1990 r. – niespełna 14%). Nowożeńcy w miastach są o ok. 1,5 roku starsi od mieszkających na wsi.

Zmieniła się także **struktura wykształcenia nowożeńców** – w 2008 r. kobiety legitymowały się najczęściej wykształceniem średnim – 42% (podobnie jak w 1990 r.) lub wyższym – 36% (w 1990 r. – udział ten wynosił tylko 4%), zasadnicze zawodowe stanowiło 12% (w 1990 r. – 35%). Wśród mężczyzn – w przypadku wykształcenia średniego, podobnie jak wśród kobiet – 40% (w 1990 r. – 28%), panów młodych z wykształceniem wyższym było mniej – 26% (5% na początku lat 90-tych) ale dwukrotnie większy niż u kobiet był udział zasadniczego

zawodowego – 25% (51% w 1990 r.). Przedstawione zmiany stanowią kolejny przykład przeobrażeń zachodzących w zachowaniach ludzi młodych, którzy najpierw inwestują w siebie – w edukację, pracę – a potem w rodzinę.

W końcu 2008 roku w Polsce istniało 8958 tys. małżeństw, tj. 27 tys. więcej niż w 2007 r. Od dwóch lat liczba nowozawartych małżeństw jest wyższa od liczby małżeństw rozwiązanych (przez śmierć i przez rozwód).

Wykres 4. Nowożeńcy według wieku w latach 1990-2008

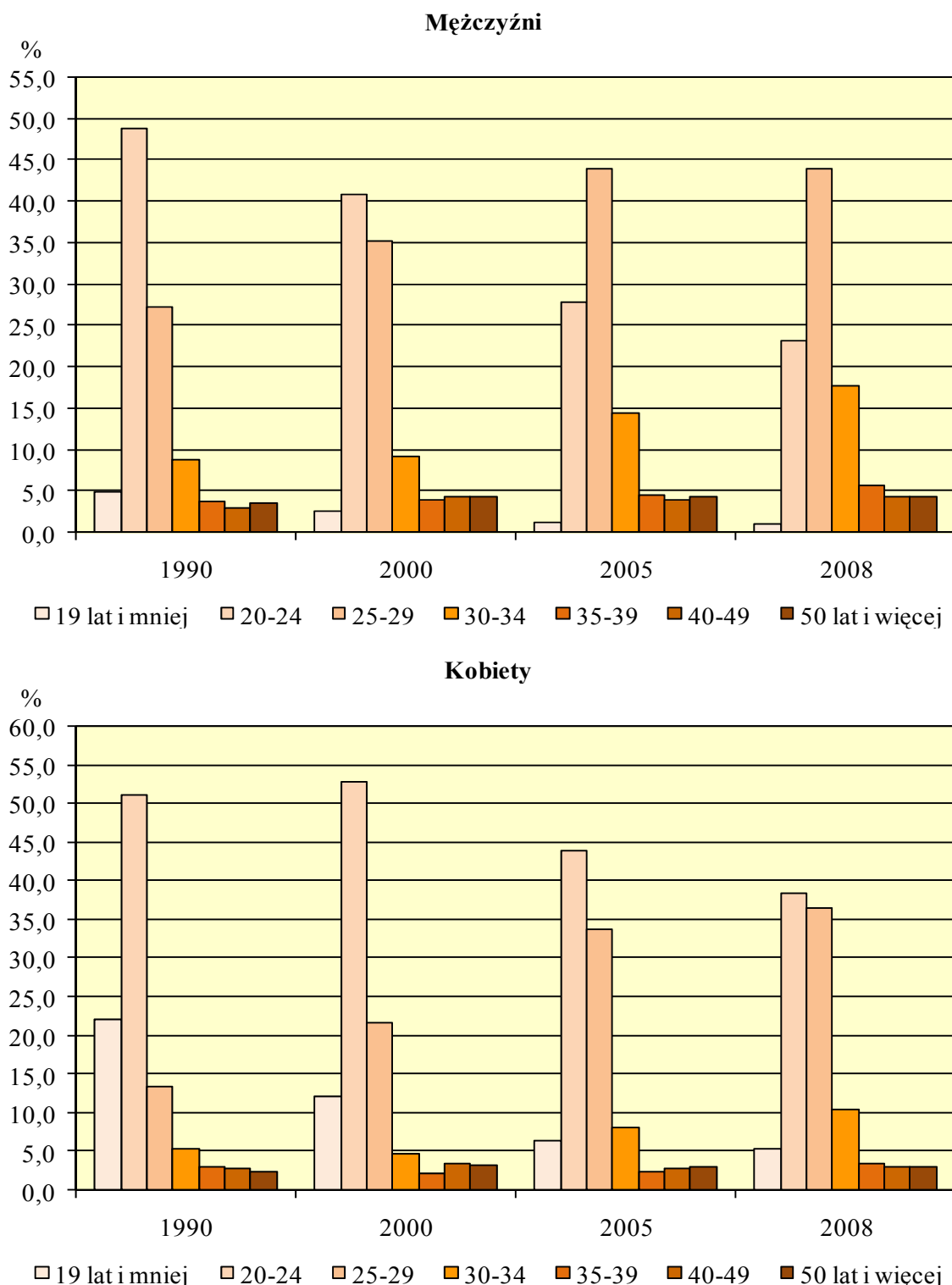

Rozwody i separacje

W 2008 r. **rozwiódł się ok. 65 tys. par małżeńskich** – o ok. 1 tys. mniej niż rok wcześniej, współczynnik pozostał bez zmian i wyniósł 1,7‰.

Liczba rozwodów zwiększała się systematycznie od kilkunastu lat; w latach 2004-2006 odnotowano jej gwałtowny wzrost do 72 tys. w 2006 r. (w latach 1995-2002 orzekano ok. 40-45 tys. rozwodów rocznie). W 2008 r. na 1000 istniejących małżeństw ponad 7 zostało rozwiązanych na drodze sądowej, podczas gdy na początku lat 90-tych niespełna 5. W miastach intensywność rozwodów jest prawie trzykrotnie wyższa niż na wsi.

Wykres 5. Liczba rozwodów w latach 1990-2008

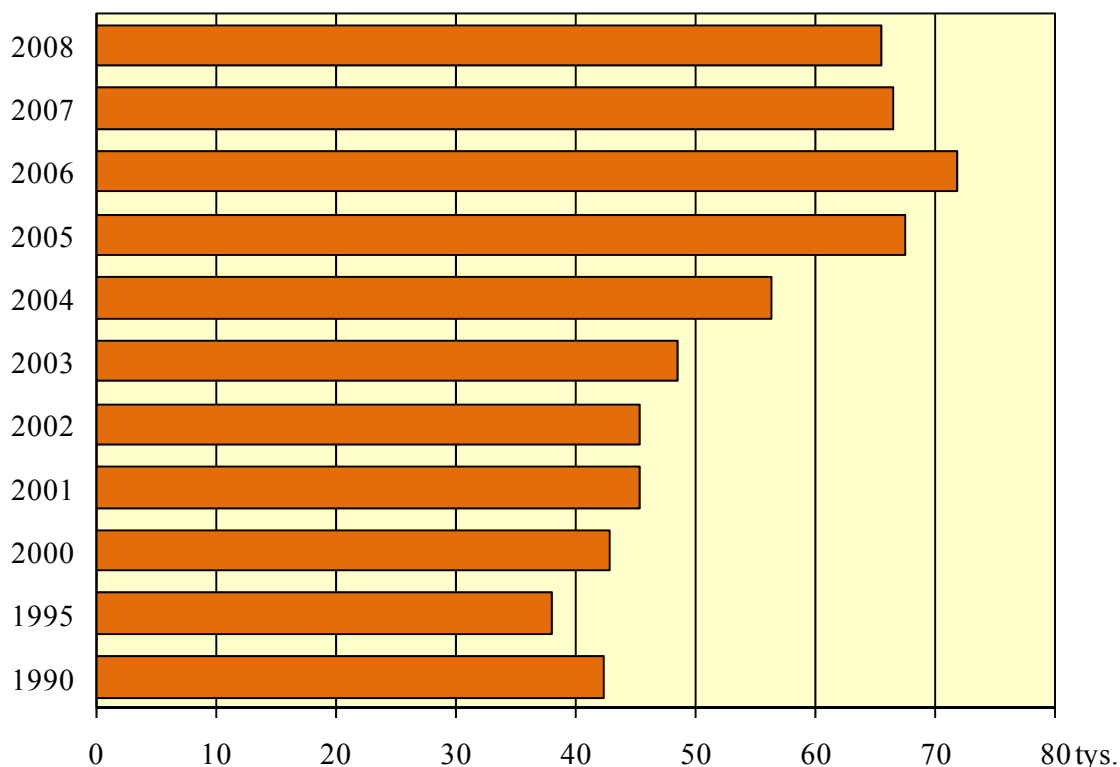

Rozwiedzeni małżonkowie przeżywają ze sobą – średnio – **ok. 14 lat (staż małżeński nieznacznie się wydłuża)**. W 2008 r. średni wiek mężczyzn w momencie rozwodu to ok. 40 lat. Osoby rozwiedzione legitymowały się wykształceniem zasadniczym zawodowym (41%) lub średnim (31%), wyższe stanowiło 15%. Kobiety były o ok. 3 lata młodsze i najczęściej posiadały wykształcenie średnie – 39% oraz zasadnicze zawodowe – 25% i wyższe – 23%.

W ponad 2/3 przypadków powództwo o rozwód wnosi kobieta. Natomiast orzeczenie rozwodu z winy żony następuje w niewiele ponad 3% przypadków, ale przeważnie **sąd nie orzeka winy (ok. 73% rozwodów)**. Najczęściej jako przyczynę rozwodu małżonkowie deklarują niezgodność charakterów (1/3 wszystkich rozwodów), kolejne przyczyny to zdrada lub trwały związek uczuciowy z inną osobą (1/4 rozwodów) oraz alkoholizm (20%).

Wykres 6. Rozpad małżeństw w latach 1990-2008

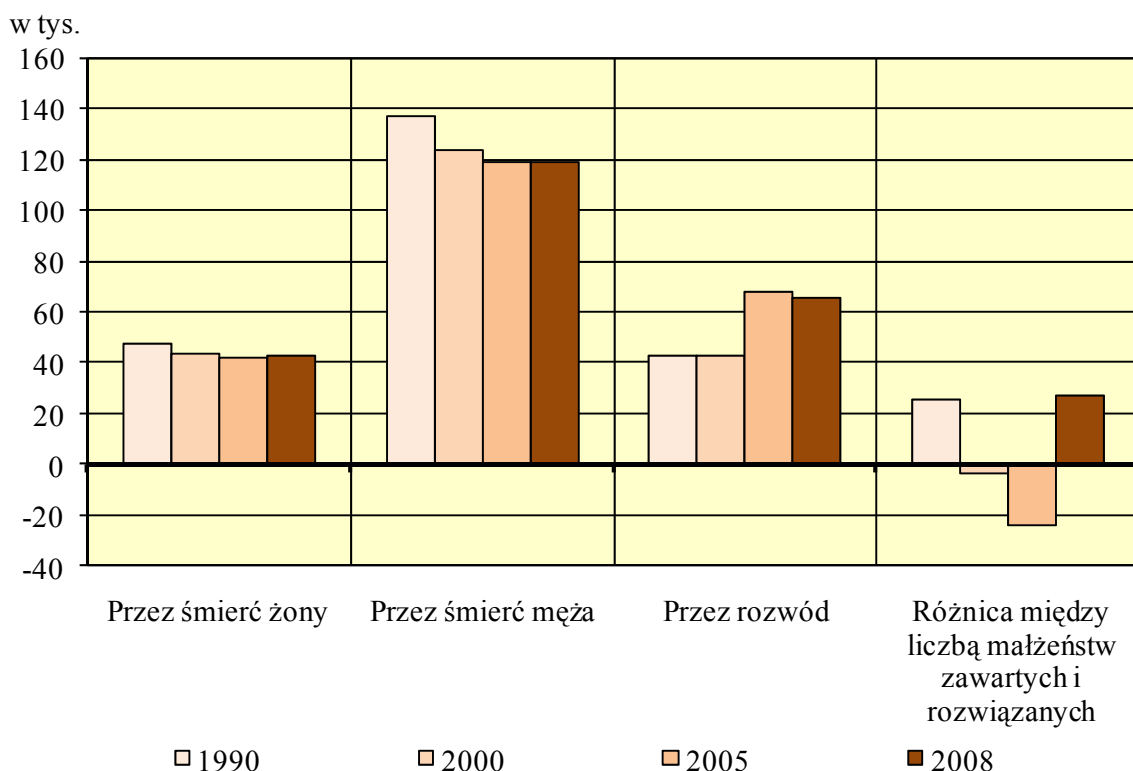

Wśród rozwiedzionych w 2008 r. małżeństw ok. 60% wychowywało **ponad 57 tys. nieletnich dzieci** (będących w wieku do 18 lat). Najczęściej (56% przypadków) sąd przyznaje opiekę nad dziećmi wyłącznie matce, wyłącznie ojcu jedynie w niespełna 4% przypadków, a 38% rozwiedzionych małżeństw wychowuje dzieci wspólnie.

Procedura prawnego orzekania separacji została wprowadzona w Polsce w końcu 1999 roku. Liczba orzekanych sądowo separacji wzrastała bardzo szybko (od ok. 1,3 tys. w 2000 r. do 11,6 tys. w 2005 r.). **Od 2006 r. następuje spadek liczby separacji** – w 2008 r. orzeczono ich **niespełna 4 tys.**

Umieralność

W 2008 r. **zmarło ponad 379 tys. osób**, co oznacza o 2 tys. więcej niż w 2007 r.; współczynnik umieralności wyniósł 10,0‰ (w 2007 r. – 9,9‰). W ogólnej liczbie osób zmarłych ok. 47% stanowią kobiety.

W latach 1992-1998 obserwowany był systematyczny spadek umieralności; od 1999 r. nastąpił wzrost – rejestrowano ok. 360-380 tys. zgonów rocznie. Także **w ostatnich latach liczba zgonów nieznacznie rośnie**, ale tempo tego wzrostu jest w miarę jednostajne – co można przyjąć za początek procesu stabilizacji poziomu umieralności w Polsce.

Głównymi przyczynami zgonów w Polsce są choroby układu krążenia i choroby nowotworowe; stanowią one ponad 70% wszystkich zgonów, trzecią grupą przyczyn są urazy i zatrucia – prawie 7%. Należy podkreślić stosunkowo wysoki udział przyczyn niedokładnie określonych (ok. 7% wszystkich zgonów).

W zakresie umieralności z powodu chorób układu krążenia od kilku lat obserwuje się istotną poprawę. W pierwszej połowie lat 90-tych choroby te były przyczyną ponad 52% ogółu zgonów; na początku tego stulecia – prawie 48%, zaś w 2007 r. stanowiły 45,4% wszystkich przyczyn. Wśród kobiet umieralność w wyniku chorób układu krążenia jest zdecydowanie wyższa, ich udział w ogólnej liczbie zgonów kobiet wynosi prawie 52%, a wśród mężczyzn – ok. 40%.

Wykres 7. Zgony według przyczyn w latach 1990, 1995, 2005, 2007

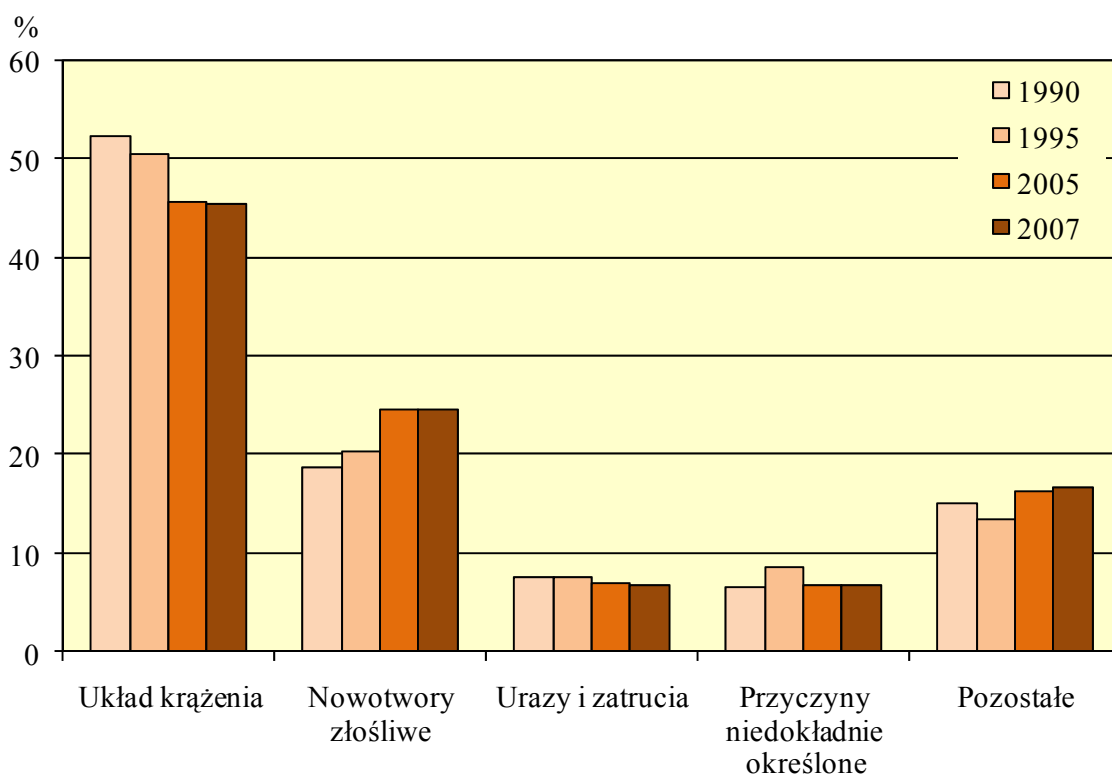

Stopniowo **zmniejsza się także odsetek zgonów powodowanych urazami i zatruciami**, które obecnie stanowią 6,6% wszystkich zgonów, wobec 7,6% na początku lat 90-tych. W tym przypadku także występuje duże zróżnicowanie umieralności według płci; wśród mężczyzn urazy i zatrucia stanowią 9,4% przyczyn, a wśród kobiet ok. 3,3%.

Niekorzystnym zjawiskiem jest bardzo **szybki wzrost liczby zgonów powodowanych chorobami nowotworowymi**, przy jednoczesnym wzroście liczby nowych zachorowań. W 1990 r. nowotwory złośliwe były przyczyną prawie 19% zgonów, w 2000 r. stanowiły 23%, a obecnie 24,6% wszystkich przyczyn (wśród mężczyzn stanowią niespełna 26%; wśród kobiet – ponad 23%).

W 2008 r. zarejestrowano **2,3 tys. zgonów dzieci w wieku poniżej 1 roku życia** (tyle samo co przed rokiem). Pozytywny, obserwowany nieprzerwanie trend malejącej umieralności niemowląt potwierdza współczynnik wyrażający liczbę zgonów niemowląt na 1000 urodzeń żywych, który w minionym roku zmniejszył się (o 0,4 pkt.) do poziomu 5,6‰ (w 1990 r. wynosił 19,3‰).

Wykres 8. Zgony niemowląt na 1000 urodzeń żywych w latach 1950-2008

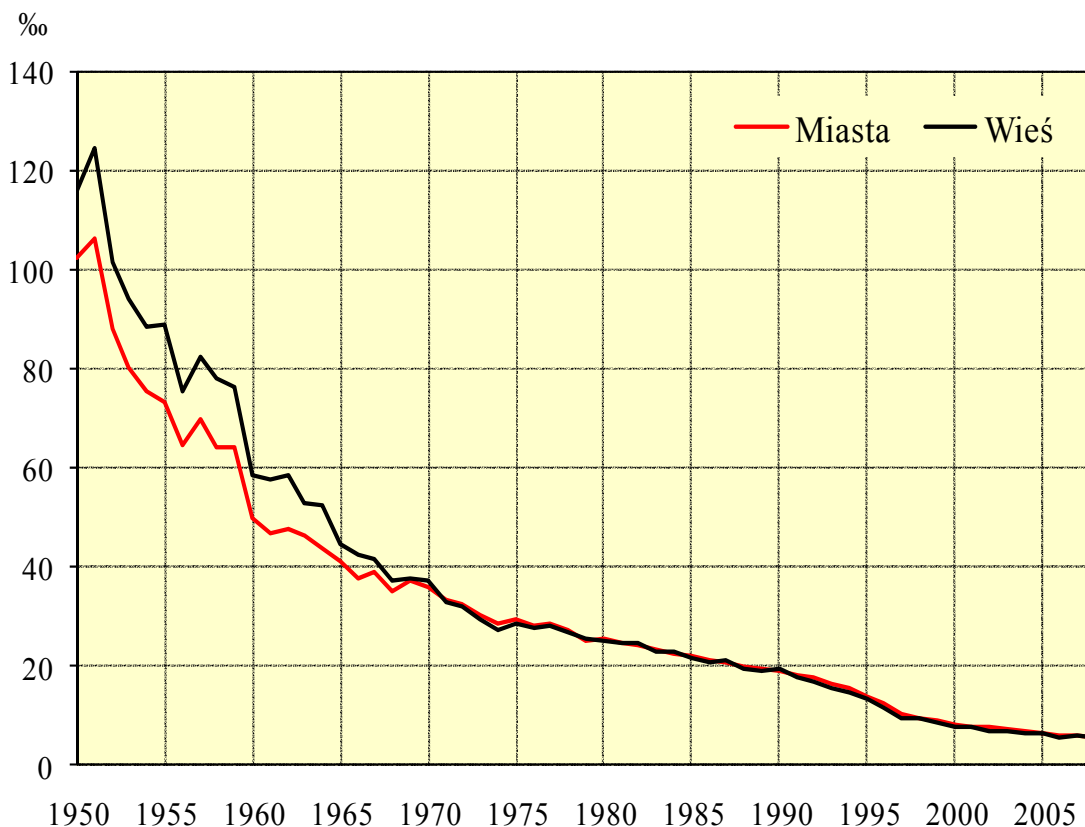

W ogólnej liczbie zmarłych niemowląt **ponad 70% umiera przed ukończeniem pierwszego miesiąca życia (w okresie noworodkowym)**, w tym ok. połowa w okresie pierwszego tygodnia życia. **Przyczyną ponad połowy zgonów niemowląt są choroby i stany okresu okołoporodowego**, czyli powstające w trakcie trwania ciąży matki i w okresie pierwszych 6 dni życia noworodka, kolejną 1/3 zgonów stanowią wady rozwojowe wrodzone, a pozostałe są powodowane chorobami nabytymi w okresie niemowlęcym lub urazami.

Podobnie jak ogólny współczynnik zgonów niemowląt także współczynnik **umieralności okołoporodowej** (urodzenia martwe i zgony niemowląt w wieku 0-6 dni na 1000 urodzeń żywych i martwych) wykazuje tendencję spadkową; w 2008 r. kształtował się na poziomie ok. 7,6‰; na początku tego stulecia wynosił prawie 10‰; zaś na początku lat 90-tych – prawie 20‰.

Trwanie życia

Obserwowana od początku lat 90-tych poprawa sytuacji w zakresie umieralności korzystnie wpływa na długość trwania życia Polaków, przy czym nadal utrzymuje się duża różnica między trwaniem życia mężczyzn i kobiet. W 2008 roku przeciętne trwanie życia **dla mężczyzn wynosiło 71,3 lat, a dla kobiet – 80 lat**. W porównaniu do początku lat 90-tych trwanie życia wydłużyło się o 5 lat dla mężczyzn oraz o 4,8 roku dla kobiet.

Wykres 9. Przeciętne trwanie życia w latach 1950-2008

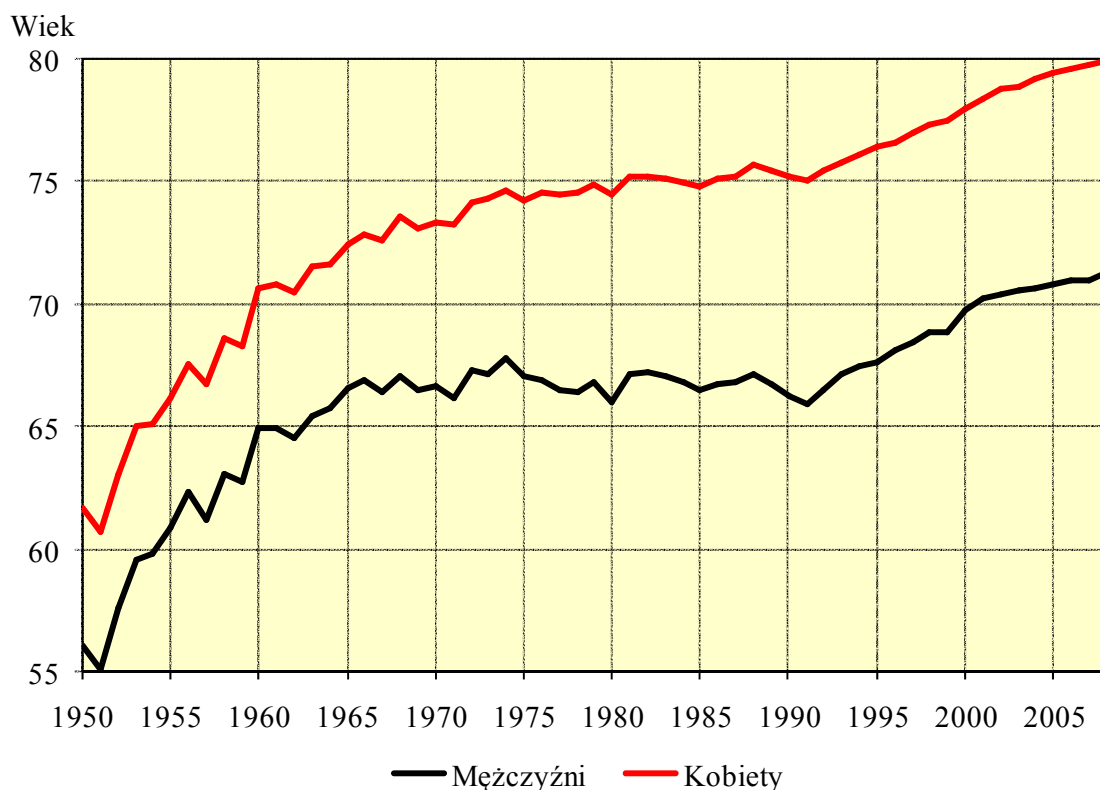

W Polsce występuje zjawisko **wysokiej nadumieralności mężczyzn** (ponad poziom umieralności kobiet). Mimo, że w dekadzie lat 90-tych różnica między przeciętnym trwaniem życia kobiet i mężczyzn malała, początek bieżącego stulecia przyniósł ponowny wzrost tej wartości do 8,7 lat w 2008 r. Zjawisko wysokiej nadumieralności mężczyzn obserwowane jest we wszystkich grupach wieku i różnica ta zwiększa się wraz z wiekiem.

Wyraźny postęp w wydłużaniu się przeciętnego trwania życia należy przypisywać szeroko propagowanemu – od początku lat 90-tych – prowadzeniu zdrowego stylu życia. W zachowaniach Polaków nastąpiły korzystne zmiany – zmienia się sposób odżywiania; wśród osób dorosłych (głównie mężczyzn) wyraźnie zmniejszył się odsetek osób palących tytoń. Co prawda coraz więcej osób dorosłych pije alkohol, nastąpiły jednak istotne zmiany w typowym wzorcu konsumpcji alkoholu – piwo powoli wypiera wódkę i inne napoje spirytusowe. W ostatnich latach wyraźnie zwiększył się udział kobiet wykonujących specjalne badania profilaktyczne.

Struktura płci i wieku

W ogólnej liczbie ok. 38136 tys. ludności⁵ Polski **kobiety** stanowią prawie **52%**; na 100 mężczyzn przypada ich 107 (wśród ludności miejskiej 111, na wsi 101). Liczebna przewaga mężczyzn występuje wśród ludności w wieku do 44 roku życia – gdzie na 100 mężczyzn przypada 97 kobiet; w wieku powyżej 44 lat współczynnik feminizacji wynosi 124, przy czym w najstarszych rocznikach wieku (65 lat i więcej) na 100 mężczyzn przypada średnio 165 kobiet.

W 2008 roku statystyczny mieszkaniec Polski był w wieku **37,5 lat (mediana wieku)** oznacza, że połowa populacji nie osiągnęła tego wieku, a druga połowa go przekroczyła). Mężczyźni mieli średnio 35,6 lat, kobiety – 39,6 (w 2000 r. odpowiednio: 35,4; 33,4; 37,4). Ludność zamieszkała w miastach jest starsza – średni wiek wynosi 38,7 lat, wśród mieszkańców wsi – 35,7.

Rezultatem przemian w procesach demograficznych, a przede wszystkim głębokiej depresji urodzeniowej z lat 90-tych oraz z początku tego stulecia, jest **gwałtowne zmniejszanie się liczby dzieci i młodzieży** (0-17 lat); w końcu 2008 r. ich udział w ogólnej liczbie ludności wyniósł ok. 19,3% (w 2000 r. – 24,4%; w 1990 r. – 29%). Dzieci w wieku poniżej 15 roku życia stanowią obecnie ok. 15,3% ogólnej populacji wobec prawie 25% w 1990 r. (w 2000 r. – ok. 19%).

Szczególnie duże zmiany można zaobserwować także w grupie osób **w wieku produkcyjnym** (kobiety w wieku 18-59 lat, mężczyźni – 18-64 lata). Od 1990 r. odsetek osób w wieku zdolności do pracy (w ogólnej liczbie ludności) wzrósł o ponad 6 pkt, tj. z poziomu 58,2% do ok. **64,5%** w 2008 r. (w 2000 r. wynosił 60,8%), przy czym tempo przyrostu ludności w tym wieku jest coraz wolniejsze. Począwszy od 2002 roku wiek produkcyjny osiągają coraz mniej liczne roczniki 18-latków; w końcu 2001 r. było ich ponad 694 tys., zaś w 2008 r. na rynek pracy mogło wejść tylko 548 tys. 18-latków. Jednocześnie występuje **proces starzenia się zasobów siły roboczej** powodowany zwiększaniem się liczby osób w wieku niemobilnym, tj. powyżej 44 roku życia. Udział ludności w tym wieku wynosi 24,4% i jest o ponad 3 pkt większy niż w 2000 r. (osiągnął wówczas 21%).

W latach 2001-2008 liczba ludności w wieku produkcyjnym zwiększyła się o ponad 1,3 mln, tj. corocznie przybywało średnio ok. 186 tys. osób. Przyrost liczby ludności w tej grupie był bardzo zróżnicowany: w 2001 r. przybyło 265 tys. osób, natomiast w 2008 r. już tylko ok. 45 tys. Należy podkreślić, że przyrosty te w zasadzie dotyczyły osób z grupy wieku niemobilnego (45-64 lata dla mężczyzn i 45-59 lat dla kobiet).

⁵ W prezentowanym bilansie stanu i struktury ludności:

- a) uwzględnione zostały osoby, które czasowo wyemigrowały za granicę i chociaż są one w Polsce zameldowane na stałe – nie są już polskimi rezydentami, jeśli ich czas pobytu za granicą wynosi co najmniej 1 rok. W zdecydowanej większości osoby te są w wieku produkcyjnym mobilnym,
- b) nie zostali uwzględnieni imigranci przebywający w Polsce czasowo – bez względu na okres ich przebywania; jeśli czas ich pobytu w Polsce wynosi co najmniej 1 rok powinni być zaliczeni do polskich rezydentów.

Tabela. 2. Ludność według wieku w wybranych latach
Stan w dniu 31 XII

Wyszczególnienie	Lata				Lata			
	1990	2000	2007	2008	1990	2000	2007	2008
	w tysiącach				w odsetkach			
Ludność ogółem	38073	38254	38116	38136	100,0	100,0	100,0	100,0
W wieku:								
przedprodukcyjnym	11043	9333	7488	7350	29,0	24,4	19,6	19,3
produkcyjnym	22146	23261	24545	24590	58,2	60,8	64,4	64,5
mobilnym (18-44 lata)	15255	15218	15267	15290	40,1	39,8	40,1	40,1
niemobilnym (45-59/64)	6890	8043	9278	9300	18,1	21,0	24,3	24,4
poprodukcyjnym	4884	5660	6082	6196	12,8	14,8	16,0	16,2

W ostatnich latach obserwowany jest także **dalszy wzrost liczby osób w wieku emerytalnym** (mężczyźni 65 lat i więcej, kobiety 60 lat i więcej). Udział tej grupy ludności w ogólnej populacji wynosi 16,2% (w 2000 r. – prawie 15%, a w 1990 r. niespełna 13%). W końcu 2008 r. ludność w wieku poprodukcyjnym liczyła ok. 6,2 mln osób wobec 5,7 mln w 2000 r. i 4,9 mln w 1990 r.

Coraz bardziej istotne stają się relacje między poszczególnymi grupami wieku ekonomicznego ludności, co obrazuje **współczynnik obciążenia demograficznego**. Wprawdzie obecnie na 100 osób w wieku produkcyjnym przypada 55 osób w wieku nieprodukcyjnym, podczas gdy w 2000 r. było ich 64 (w 1990 r. – 72). Jednak znaczące zmiany można zaobserwować analizując odrębnie relacje liczby osób w wieku przedprodukcyjnym i poprodukcyjnym w stosunku do liczby osób w wieku produkcyjnym; generalnie zmiany są zdecydowanie na niekorzyść grupy wieku przedprodukcyjnego. Aktualnie na każde 100 osób w wieku produkcyjnym przypada 30 osób w wieku przedprodukcyjnym oraz 25 osób w wieku poprodukcyjnym, podczas gdy w 2000 r. było to odpowiednio 40 i 24, zaś w 1990 roku – 50 i 22.

Udział osób w wieku 65 lat i więcej (razem mężczyzn i kobiet) stanowi obecnie 13,5%, w 2000 r. wynosił 12,4%, a w 1990 r. – 10,2%.

Struktura wieku ludności ulega nadal dynamicznym zmianom; liczba i struktura ludności w wieku produkcyjnym determinuje podaż zasobów siły roboczej na rynku pracy. Należy jednak pamiętać, że w prezentowanych stanach ludności uwzględnione zostały osoby, które czasowo wyemigrowały za granicę i – chociaż są one w Polsce zameldowane na stałe – nie są już polskimi rezydentami (jeśli ich czas pobytu za granicą wynosi co najmniej 1 rok). W zdecydowanej większości osoby te są w wieku produkcyjnym mobilnym.

Wykres 10. Piramida wieku ludności (stan w dniu 31.12.2008 r.)

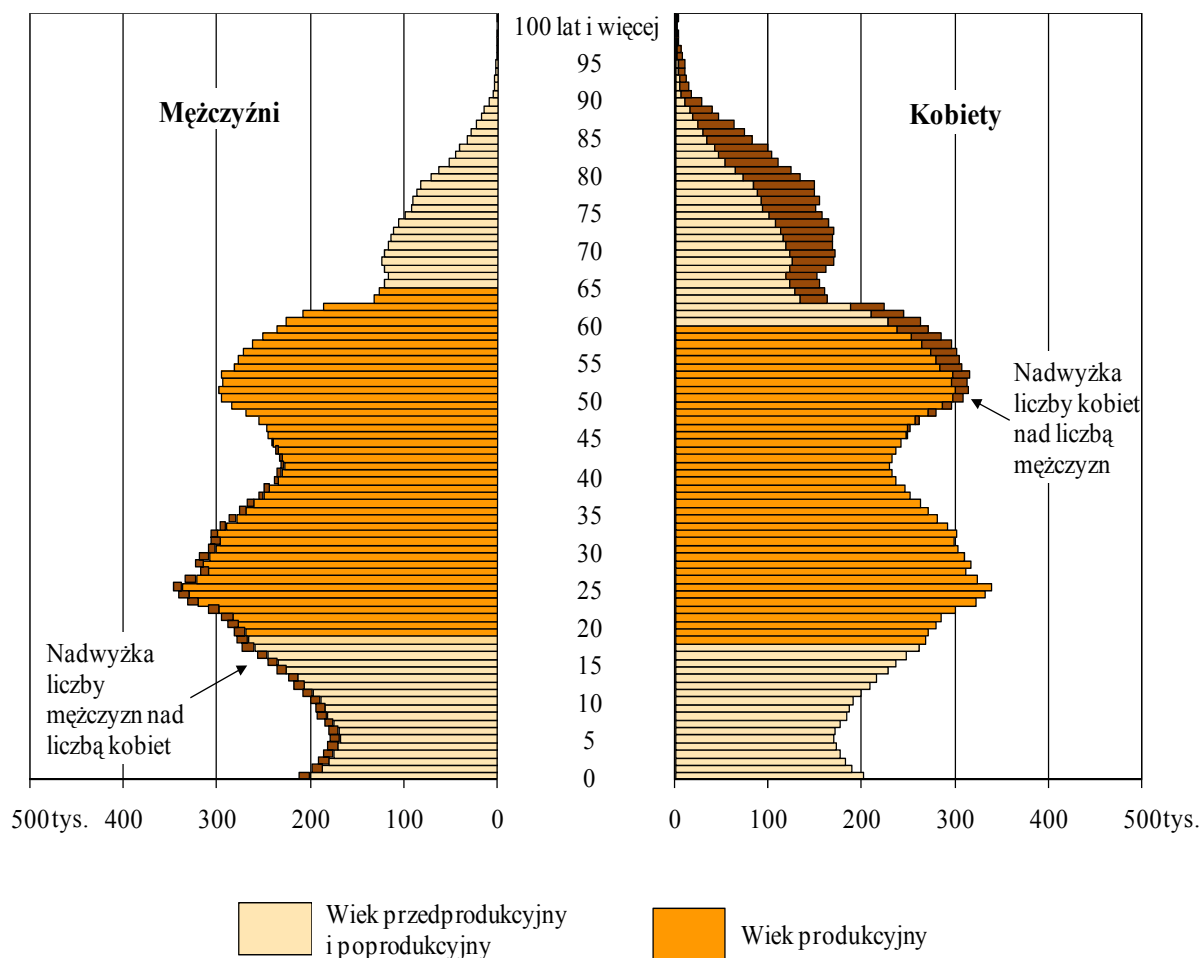

Zmiany demograficzne, jakie są obserwowane w ostatnich latach, tj. przede wszystkim wzrost liczby urodzeń oraz nowozawartych małżeństw przy odnotowywanych coraz liczniejszych powrotach z czasowej emigracji, mogą wskazywać na przełom w dotychczasowym rozwoju ludności. Jednak **perspektywa szybkiego wyjścia z głębokiej depresji demograficznej, w jakiej znajduje się Polska już od dłuższego czasu** (praktycznie od początku lat 90-tych), **jest dosyć odległa**. Głęboki niż demograficzny z lat 90-tych, którego efektem jest najniższy – wśród krajów UE (i jeden z najniższych w krajach europejskich) – poziom dzietności oraz dość duża emigracja za granicę (zwłaszcza emigracja czasowa ludzi młodych) mogą powodować dysproporcje w rozwoju demograficznym oraz utrudnienia na rynku pracy, a w najbliższym czasie także w systemie zabezpieczenia społecznego.

Perspektywy rozwoju demograficznego – prognoza do 2035 roku

Zgodnie z założeniami najnowszej (opracowanej w 2008 r.) prognozy ludności, w najbliższych latach należy oczekiwać dalszego wzrostu współczynnika dzietności do 1,42-1,45 w latach 2015-2020. Taki poziom dzietności nie zapewnia prostej zastępowalności pokoleń. W najbliższych latach spodziewany jest dalszy wzrost liczby urodzeń, który może utrzymać się do

2012 r., zaś w kolejnych latach liczba urodzeń będzie powoli zmniejszać się, osiągając w 2035 r. wielkość 272,5 tys. Prowadzone przez demografów prace studialne i analizy wskazują, że zapoczątkowany w 2004 r. stopniowy wzrost dzietności wynika przede wszystkim z realizacji odłożonych urodzeń wyżowych roczników kobiet, urodzonych w latach 1974-1983. Obserwowane w ostatnich latach korzystne zmiany trudno w chwili obecnej uznać za symptom trwałej zmiany zachowań prokreacyjnych.

Tabela 3. Dzietność i trwanie życia do 2035 r.

Wyszczególnienie		2015	2020	2035
Dzietność		1,42	1,45	1,45
Trwanie życia	mężczyźni	72,3	73,4	77,1
	kobiety	80,2	80,8	82,9

Z drugiej strony, w dalszym ciągu będzie następował spadek umieralności i systematyczny wzrost przeciętnego trwania życia do poziomu ok. 77 roku dla mężczyzn oraz do ok. 83 lat dla kobiet w 2035 r. Jednak, odrabianie zaległości w tym obszarze w stosunku do krajów najbardziej rozwiniętych będzie następowało wolniej niż w ostatniej dekadzie XX wieku.

Dystans do 15 wysokorozwiniętych krajów, który jest konsekwencją opóźnienia szacowanego na 21-22 lata, utrzyma się w całym prognozowanym okresie. Takie założenie wynika z utrzymujących się problemów z dostępem do usług medycznych i opiekuńczych, obserwowaną w ostatnich latach emigracją zarobkową wykwalifikowanych pracowników służby zdrowia, co w sytuacji starzejącego się społeczeństwa jest czynnikiem hamującym poprawę w procesie umieralności.

Konsekwencją tych zmian będzie systematyczne zmniejszanie się liczby ludności, przy czym tempo tego spadku będzie coraz wyższe. W 2020 roku liczba ludności Polski zmaleje do 37,8 mln, zaś w 2035 roku – do niespełna 36 mln, zatem w okresie najbliższych 28 lat liczba ludności Polski zmniejszy się o ponad 2 miliony. Ubytek ten w 90 % będzie dotyczył miast, głównie z powodu mniejszej dzietności w miastach niż na wsi, ale też na skutek nowego zjawiska, jakim jest przemieszczanie się części ludności miejskiej na tereny wiejskie na obrzeżach miast.

Wydlużanie się przeciętnego trwania życia przy jednocześnie niskim poziomie dzietności oraz nieznaczącym saldzie migracji zagranicznych definitywnych będą powodować niekorzystne zmiany w strukturze wieku ludności, praktycznie w całym prognozowanym okresie. Najbardziej dynamiczne zmiany będą dotyczyły:

- zmniejszania się liczby i udziału grupy wieku produkcyjnego w ogólnej populacji,
- starzenia się zasobów siły roboczej,

- starzenia się całego społeczeństwa,
- zmniejszania się liczby kobiet w wieku prokreacyjnym,
- wzrostu współczynników obciążenia demograficznego – zwłaszcza w odniesieniu do osób w wieku poprodukcyjnym.

Wykres 11. Urodzenia i zgony w latach 1990-2007 oraz prognoza na okres 2009-2035

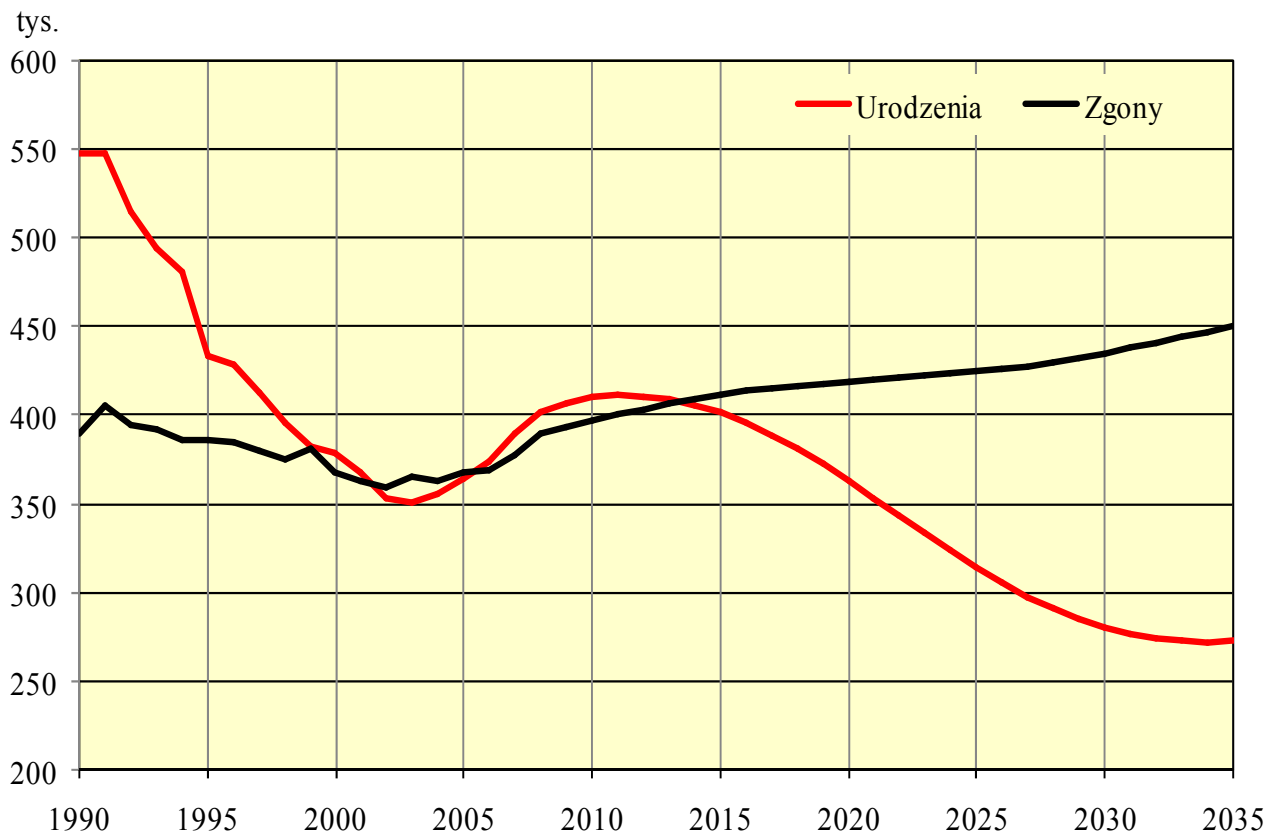

Liczba osób w wieku produkcyjnym – w całym okresie prognozy – będzie ulegać systematycznemu zmniejszaniu z obecnego poziomu 24,6 mln do 20,7 mln w 2035 r., a zatem o ponad 3,8 mln, przy czym największy spadek będzie miał miejsce w latach 2015-2020 (ok. 1,2 mln osób). Starzenie się ludności spowoduje znaczące ubytki ludności w wieku mobilnym, w ciągu 28 lat prognozy nastąpi zmniejszenie tej populacji o ponad 4,4 mln i przesunięcie w kierunku niemobilnych grup wieku ludności.

Malejąca dzietność i wzrastająca długość życia powodują starzenie się społeczeństwa. Wyniki prognozy sygnalizują znaczne zaawansowanie tego procesu. Wiek środkowy, który w końcu 2008 r. wyniósł dla kobiet 39,6 lat i 35,6 lat dla mężczyzn, wzrośnie odpowiednio do 48,3 i 45,5 lat. Miarą starzenia się społeczeństwa jest również udział osób w podeszłym wieku (80 lat i więcej) w strukturze ogółem. Przewiduje się ponad dwukrotny wzrost liczebności tej grupy – do 2574 tys. w 2035 r., przy czym dwie trzecie ludności w podeszłym wieku będzie mieszkało w miastach. W miastach co 10 kobieta przekroczy 80 rok życia.

Tabela 4. Zmiany (przyrosty/ubytki) liczby ludności w latach 2009-2035

Wiek	2009	2010	2015*)	2020*)	2025*)	2030*)	2035*)
W tysiącach							
Ogółem	-7	-9	-76	-186	-392	-642	-803
0-2	33	22	-1	-98	-142	-116	-38
3-6	20	37	159	-43	-155	-188	-126
7-12	-75	-59	11	221	-59	-228	-276
13-15	-57	-57	-183	31	109	-41	-122
16-18	-67	-72	-274	-124	138	33	-80
18	-14	-30	-98	-55	34	24	-21
19-24	-131	-125	-554	-497	-185	231	50
0-17	-131	-98	-190	41	-143	-564	-620
18-59/64	16	-29	-853	-1 215	-878	-371	-515
18-44	15	-4	-289	-933	-1 249	-1 198	-790
45-59/64	1	-25	-564	-282	372	828	275
60+/65+	109	119	966	988	629	292	333
0-14	-60	-31	49	124	-294	-566	-525
15-59	-144	-191	-1 265	-1 294	-529	-339	-789
60+	197	214	1 140	983	430	263	511
15-64	45	13	-901	-1 335	-989	-427	-441
65+	8	9	776	1 024	890	351	162
75+	49	49	148	-36	580	766	587
80+	55	62	174	79	-29	468	569
85+	32	38	149	83	42	-10	321
15-49**)	-83	-79	-327	-331	-393	-520	-666

*) Okresy pięcioletnie (np. 2011-2015).

**) Zmiany dotyczą wyłącznie liczby kobiet.

Zmiany relacji między poszczególnymi grupami wieku wg kryteriów ekonomicznych przekładają się na wielkości współczynników obciążenia demograficznego tj. liczby osób w wieku nieprodukcyjnym na 100 osób w wieku produkcyjnym. Wartości tego współczynnika będą rosły i w 2035 r. osiągną poziom 77 w miastach oraz 71 na wsi, co w skali kraju oznacza ponad 30% wzrost w okresie objętym prognozą.

Wykres 12. Piramidy wieku ludności w latach 2020 oraz 2035

Rok 2020

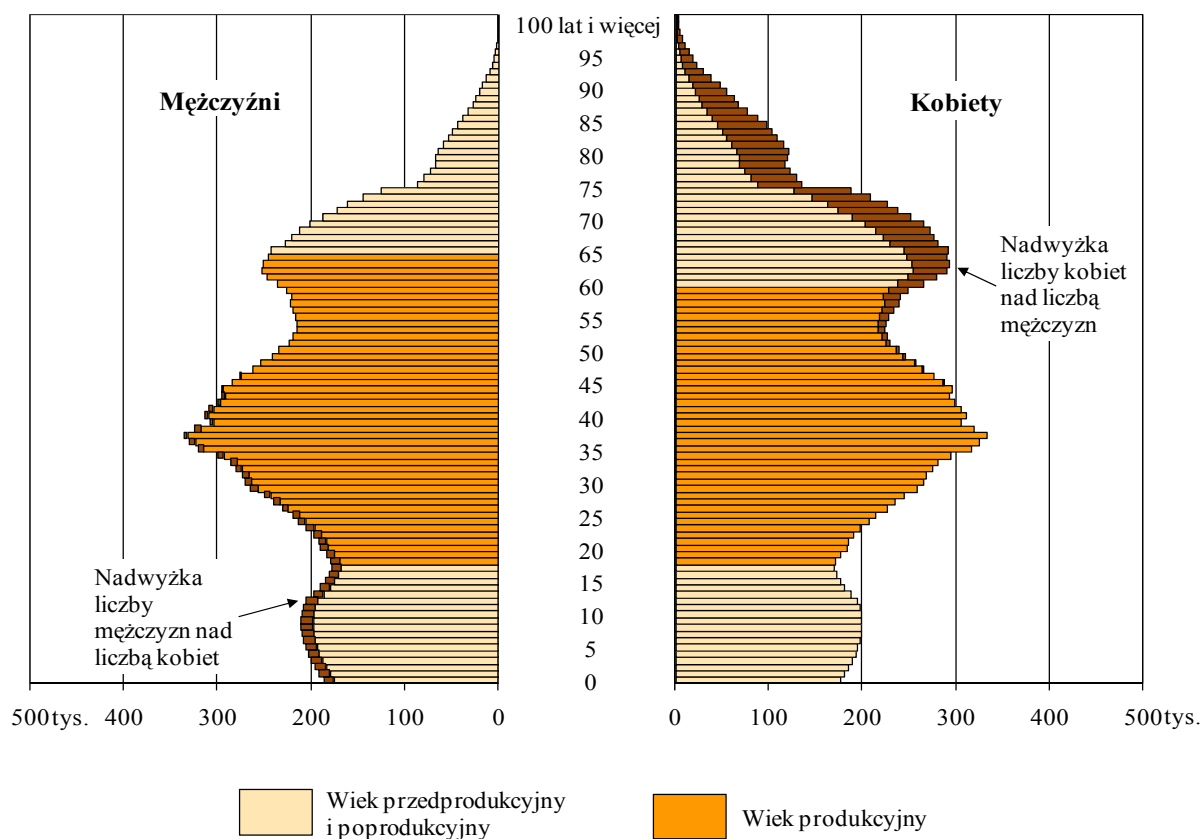

Rok 2035

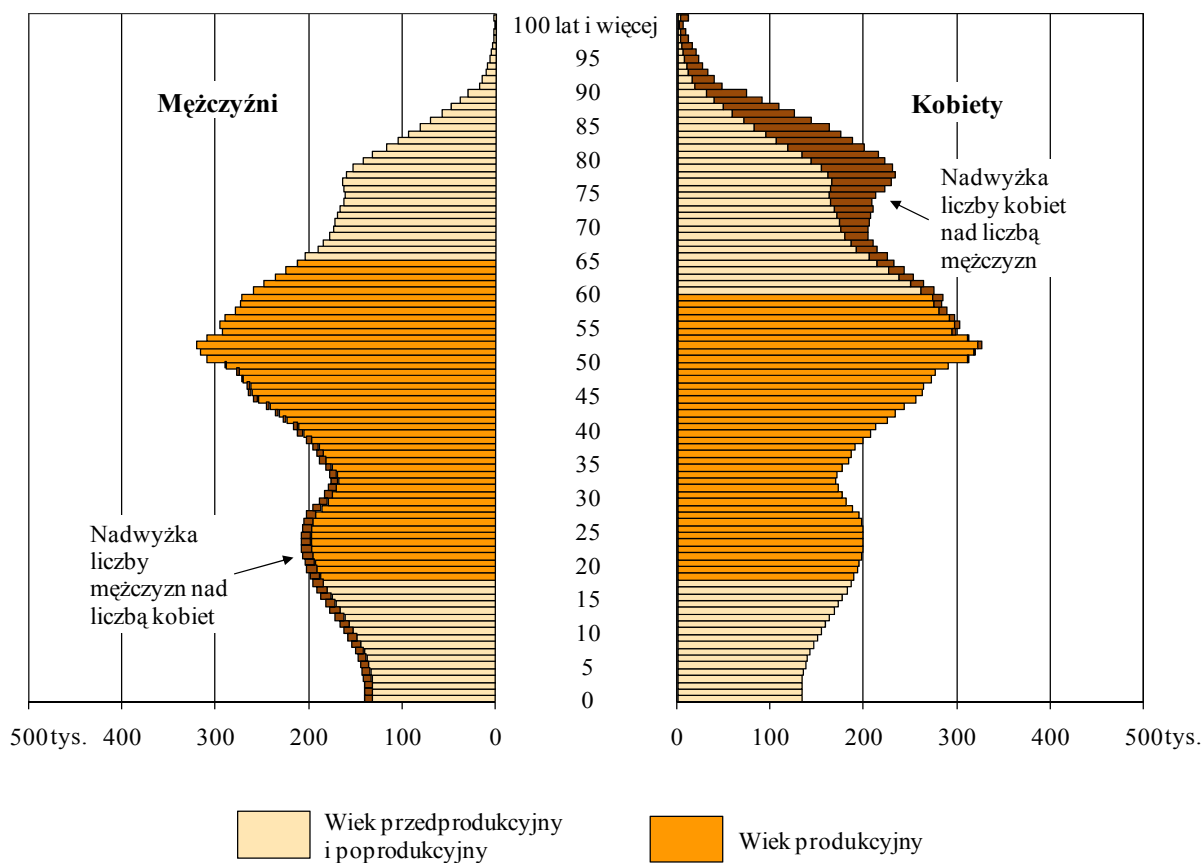

General information on demographic development in Poland until 2008

Population size and growth dynamics

2008 – has been the first year for 11 years in which a positive natural population growth was observed. At the end of 2008, the **population of Poland was 38 million 136 thous. persons**, i.e. nearly 20 thous. more than at the end of 2007.

In the years 1997-2007 a decrease in the number of population in Poland was registered. In that period of time the number of population in Poland decreased for about 178 thous. persons. The direct reason for it was decrease in the number of births observed in the years 1984-2003 with almost insignificant changes in the number of deaths and negative (during the whole period after the war) international definite migration balance (migration for permanent residence).

Chart 1. Vital statistics in 1990-2008

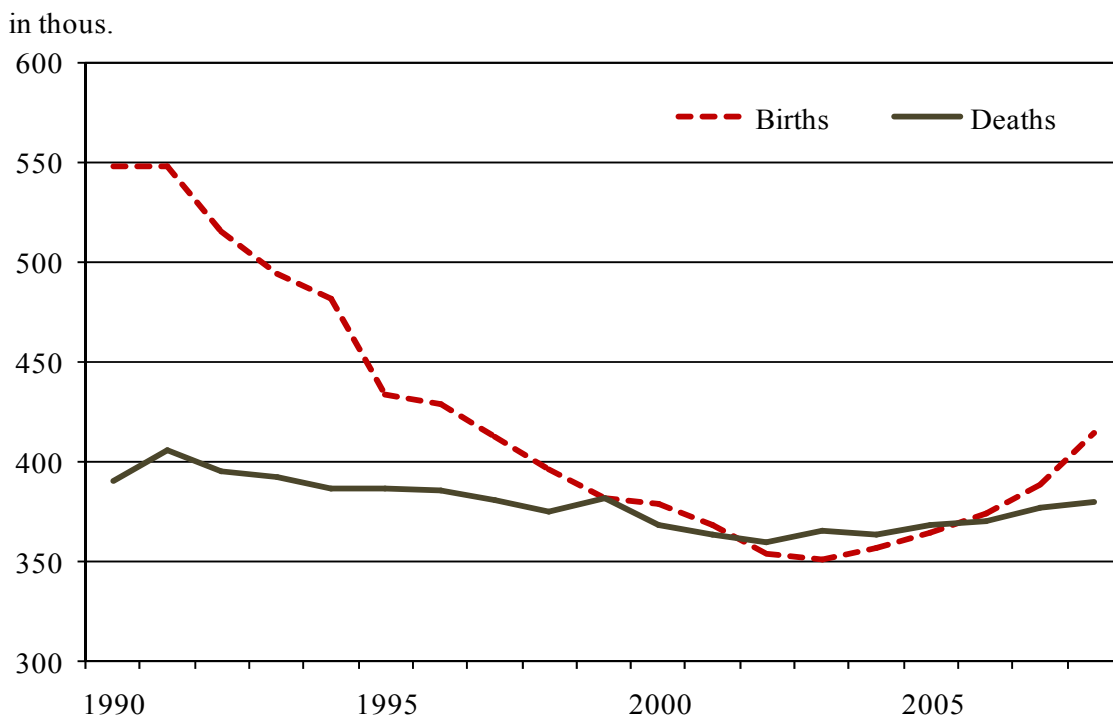

In 2008 the **annual population growth rate** was positive **0.05%**, in 2007 – minus 0,03%, and the highest decrease in number of population was in 2006 – the population decreased during the year by over 32 thous. (the negative annual population growth rate was minus 0.08%). Whereas in the 90s, on average, population growth rate was running at a level of nearly plus 0.09% and in the second half of the years, the growth dynamics was at zero or negative. (see Table I. Basic information on population size, vital statistics and migration for 1985 – 2008).

Thanks to positive changes in the level of births – in 2008 **natural growth was positive and was nearly 35 thous.**; on average – for on each 10 thous. of people – there was more than 9 persons (in 2007 – 3 persons but at the beginning of the 90s – over 40 persons). **Positive natural increase has been indicated during the last three years**, four earlier years showed natural decrease, the highest decrease was observed in 2003 and it was minus 14.1 thous.. Population growth rate was definitely higher in rural areas.

As regards the number of population, Poland is ranked in the 32nd place worldwide and in the 6th place across the European Community. As regards population density, Poland is ranked as an average populated country among the European countries with 122 persons per square kilometer; about 1090 persons in urban areas and 51 persons in rural areas. There is still some decrease in the number of urban population and their share in the total country population, at present urban population constitutes a little more than 61%, however, a number of population living in rural areas successively increases.

Table 1. Population by voivodships

Voivodships (NUTS 2)	Population in thous. as of December 31				annual population growth (decrease) rate in %			
	2000	2005	2007	2008	2000	2005	2007	2008
Poland	38254.0	38157.1	38115.6	38135.9	-0.02	-0.04	-0.03	+0.05
<i>Dolnośląskie</i>	2912.2	2888.2	2878.4	2877.1	-0.17	-0.17	-0.14	-0.05
<i>Kujawsko-pomorskie</i>	2067.8	2068.3	2066.1	2067.9	-0.05	-0.00	-0.01	+0.09
<i>Lubelskie</i>	2206.2	2179.6	2166.2	2161.8	-0.13	-0.25	-0.30	-0.20
<i>Lubuskie</i>	1008.5	1009.2	1008.5	1009.0	+0.05	+0.00	-0.00	+0.05
<i>Łódzkie</i>	2627.8	2577.5	2555.9	2548.9	-0.36	-0.40	-0.40	-0.28
<i>Małopolskie</i>	3222.4	3266.2	3279.0	3287.1	+0.35	+0.18	+0.24	+0.25
<i>Mazowieckie</i>	5115.0	5157.7	5188.5	5204.5	+0.05	+0.23	+0.32	+0.31
<i>Opolskie</i>	1070.6	1047.4	1037.1	1033.0	-0.34	-0.39	-0.47	-0.39
<i>Podkarpackie</i>	2101.4	2098.3	2097.3	2099.5	+0.12	+0.01	-0.01	+0.10
<i>Podlaskie</i>	1210.7	1199.7	1192.7	1191.5	-0.13	-0.23	-0.29	-0.10
<i>Pomorskie</i>	2172.3	2199.0	2210.9	2219.5	+0.28	+0.23	+0.33	+0.39
<i>Śląskie</i>	4768.7	4685.8	4654.1	4645.7	-0.37	-0.32	-0.32	-0.18
<i>Świętokrzyskie</i>	1302.7	1285.0	1275.6	1272.8	+0.01	-0.29	-0.34	-0.22
<i>Warmińsko-mazurskie</i>	1427.5	1428.6	1426.2	1427.1	+0.19	-0.01	-0.05	+0.06
<i>Wielkopolskie</i>	3345.3	3372.4	3386.9	3397.6	+0.17	+0.21	+0.25	+0.32
<i>Zachodniopomorskie</i>	1697.9	1694.2	1692.3	1693.0	+0.06	-0.04	-0.03	+0.04

In 2008 the number of population increased in 9 voivodships (in 2007 – only in 4). The biggest increase took place in Pomorskie voivodships, then in Wielkopolskie, Mazowieckie and Małopolskie voivodships, but the increase in the number of the population in these voivodships has been observed since the beginning of the century. In the other voivodships registered decrease number of population, but the present decrease rate is weaker in comparison with the data indicated in the previous years. The voivodships, in which the number of population decreases the fastest was Opolskie, Łódzkie and Świętokrzyskie.

International migration of population

*The basic component of the real decrease, which results in the decrease in the population of Poland, is a negative international definite migration balance¹ (migration for permanent residence). **Negative balance of definite international migration** in 2008 amounted to nearly 15 thous. (in 2007 – minus 20.5 thous.). Emigrated about 30 thous. of people, the most rapid increase in emigration for permanent residence was observed in 2006 (from about 20-25 thous. registered in earlier years to 47 thous.), the rate amounted to minus 36 thous.. At the same time, the number of immigrants is systematically increasing – from 7 thous. in 2003 to about 15 thous. in 2008.*

Additionally, the estimated data, on the basis of different sources (statistical and not statistical ones), indicate that at the end of 2007 there were about 2270 thous. inhabitants of Poland abroad² who were temporary emigrants (above 3 months), of which more than 1925 thous. in Europe. Great majority of temporary emigrants³ from Poland live in the EU Member States. The number of emigrants from Poland in EU Member States increased from about 750 at the end of 2004 till about 1860 thous. at the end of 2007, that is nearly 2.5 as many. Most of the emigrants were in the United Kingdom, Germany and Ireland. In spite of another increase in the number of emigration, the decrease is clearly dynamic.

There is a simultaneous increase in the number of Poles who come back from their temporary emigration. It is estimated that in 2007 over 200 thous. emigrants returned, and in the first half of 2008 over 90 thous. people⁴ – mostly young came back to Poland. In consequence it can lead to significant social and demographic changes.

¹ The estimates of the number and structure of population made using balance method take into account migration for permanent residence exclusively.

² The estimates take into consideration this Poles which stay abroad for a long time, of which in EU countries, regardless their stay status.

³ Persons who are staying temporarily abroad (regardless of the duration of stay) are taken into account when the Central Statistical Office prepares balances of the number and structure of inhabitants of Poland. Persons whose temporary absence from Poland is at least one year should be included in the number of residents of the country of their stay.

⁴ Data are conceptualised results of Labour Force Survey Ad Hoc Module on the labour market situation of migrants and their descendants, conducted in 2nd quarter of 2008. It should be taken into account, that the sample of LFS is too small for the migration survey purposes, thus received results should be threatened as approximate.

Births and female fertility

In 2008 over. 414 thous. live births were registered, which means the increase in over 26 thous. as compared to 2007; but for ¼ less than in 1990 and 40% less than in 1983, which was the peak year for the last demographic boom (nearly 724 thous. births). In 2008 the birth rate was 10.9‰ (0.7 points more than the previous year, but more than 3 points less than in 1990 and nearly 9 points less than in 1983).

Chart 2. Live births by age of mother (in %) in 1990-2008

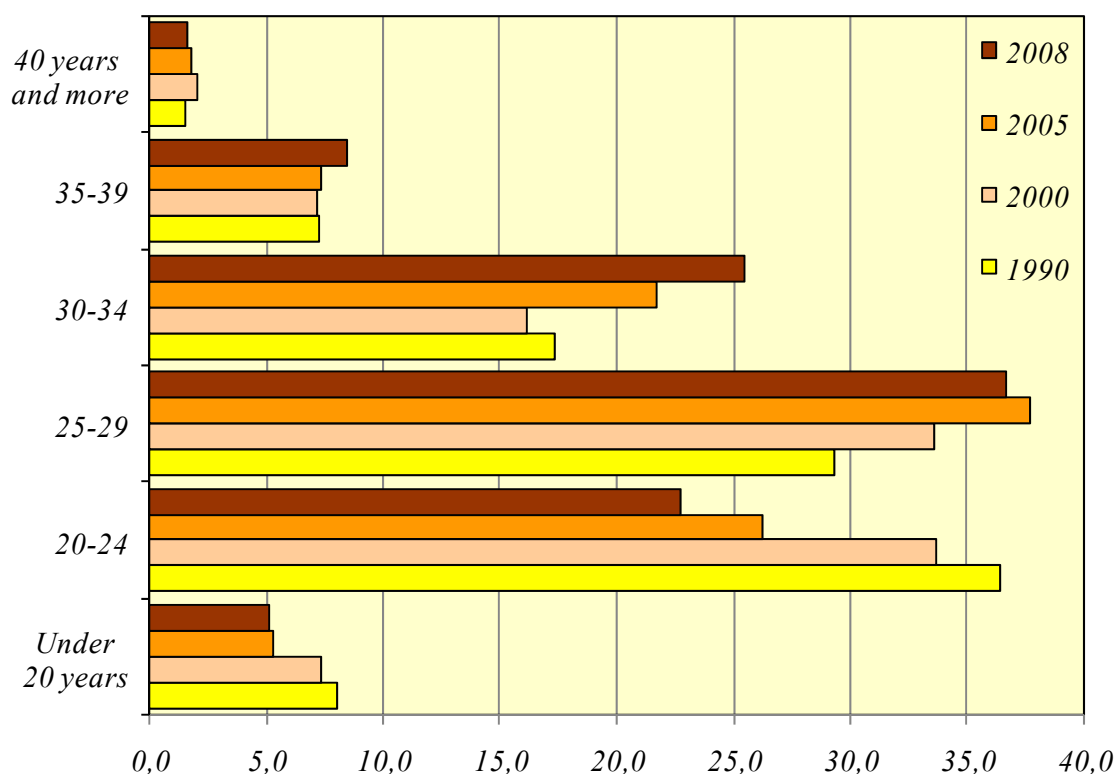

In the years 1984–2003, there was a gradual decrease in the number of births – to 351 thous. in 2003, the most unfavorable year for demographic development; 2008 was already the fifth year in a row with a higher birth rate. An increase in the intensity of births was observed in both urban and rural area families – with a slight advantage of urban population, but the birth rate in rural areas is still higher. In 2008, the birth rate in rural areas was 11.6‰ and 10.4‰ in urban areas (in 2007 – 10.9‰ and 9.7‰ respectively).

*Despite the growing birth number – the fertility level still does not guarantee a simple generation replacement; still, **a deep birth depression has been running since 1989 at a constant level.** In 2008, the total fertility rate (TFR) was 1.39, which means an increase (by 0.17 points) against observed in 2003, which was the lowest one for over 50 years.*

The most favorable demographic situation is defined by a 2.1 – 2.15 TFR, i.e. an average ratio of 2 children per woman aged 15 – 49 in the given year. It should be mentioned that currently

– women born in the years of the last demographic boom (generation 1979-1983, and 1984-1988) – are at the age of highest or hay fertility, hence the increase in the number of births.

The result of demographic transformations of the 90s was among other things indicating a shift of the highest female fertility from the group aged 20 – 24 to the group aged 25 – 29 and significant increase fertility rate at the age 30-34, which is the result of realization postponed birth. This is **due to a choice made by young people first to reach a certain level of education and economic stability and then to start and expand a family**. The consequence of pro-family change behavior is the increase in both average age of women, giving birth, who in 2008 was 28.1 (in comparison about 26 in the half of the 90s), and average age of the women giving birth to their first child – 25.9 in 2008 (about 23 in the 90s). In relation to the 90s there was some change in the structure of the mothers' level of education as well, the share of mothers with higher education degree has increased fivefold (from 6% to 34%) whereas the percentage of mothers with primary or no school education has decreased (from 18% to 7%).

Chart 3. Total fertility rate of population in 1990-2008

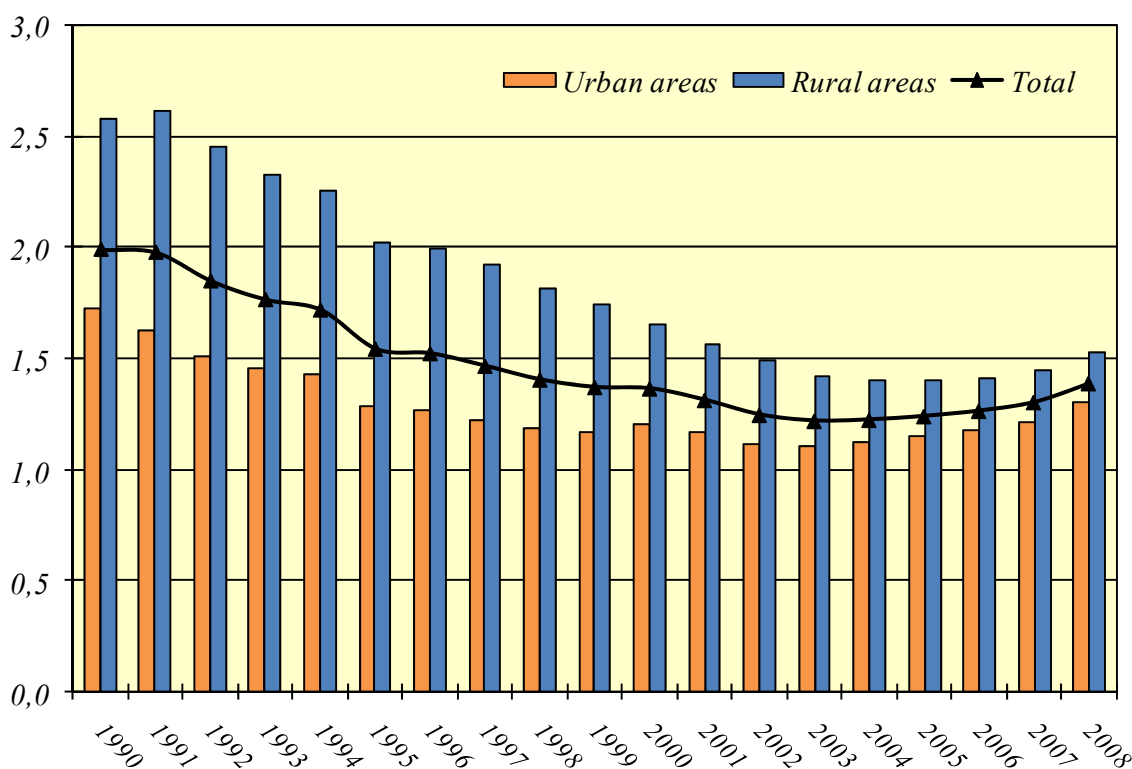

The number of new marriages has a significant impact on female fertility. The majority of children (in 2008 – over 80%) are born to families created by legal marriages, whereas nearly half of marital children are born within the first three years of marriage. Simultaneously, the **percentage of extra-marital births** has been increasing for the past several years. At the beginning of the 90s, the extra-marital birth share was 6 – 7% and 17 – 20% during the recent

years. This percentage proves to be definitely higher in urban areas – in 2008; it reached over 22% and in rural areas it was over 15%.

The growing extra-marital birth rate may indicate either a growing number of families created by partnership union or a growing number of lone mothers with children – comprising incomplete families.

Marriages

In 2008, there were **258 thous. new marriages** – over 9 thous. more than in the previous year. The marriage rate (calculated per 1 000 persons) was higher by 0.3 points up to the level 6.8‰. Since 2003 there has been observed an increase in the number of new marriages – which allows to predict a constant positive trend, which is the increase in the number of births. The frequency of contracting new marriages is alike in urban and rural areas.

Invariable amount of new marriages **about 85% are first-time marriages**, i.e. contracted by single persons. Religious marriages, i.e. the marriages entered into at churches and civil registry offices comprise approx. 70% of legal unions.

Within the past dozen years, there has been a significant increase in the age of the persons entering into marriage. At the beginning of the 90s over half of the married men were below 25 years of age; in 2008 – nearly 25%. The share amount of women below 25 has decreased from 73% to 44%. **Men** tend to get married "before thirty"; in 2008, **average age (median age) entering into marriage was nearly 28 years**, i.e. about 2 years more than at the beginning of the 90s. **Brides were older too** in 2008 and their age were nearly **26 years** in comparison with nearly 23 years at the beginning of the 90s.

In the last years there was some move in the age group who tend to get married from 20-24 at 25-29; their share is nearly 37% (in 1990 – nearly 14%). Newlyweds in urban areas are approx. 1.5 year older than in rural areas.

In 2008 there was a change in the **structure of education level of newlyweds**, women tend to have secondary education level – 42% (like in 1990) or higher education level – 36% (in 1990 – this share was only 4%), basic vocational education was 12% (in 1990 – 35%). The amount of men – in case of secondary educational level like among women – 40% (in 1990 – 28%), new marriage men with higher education level less – 26% (5% at the beginning of the 90s) but twice as much than among women share in basic vocational education – 25% (51% in 1990). The presented changes show another example of the transformation in young people's behaviour, who first invest in themselves – i.e. in education, work – and then in a family.

At the end of 2008 in Poland there were 8958 thous. marriages, i.e. 27 thous. more than in 2007. For two last years the number of new contracted marriages is larger than dissolute (by death or divorce).

Chart 4. Bridegrooms and brides by age in 1990-2008

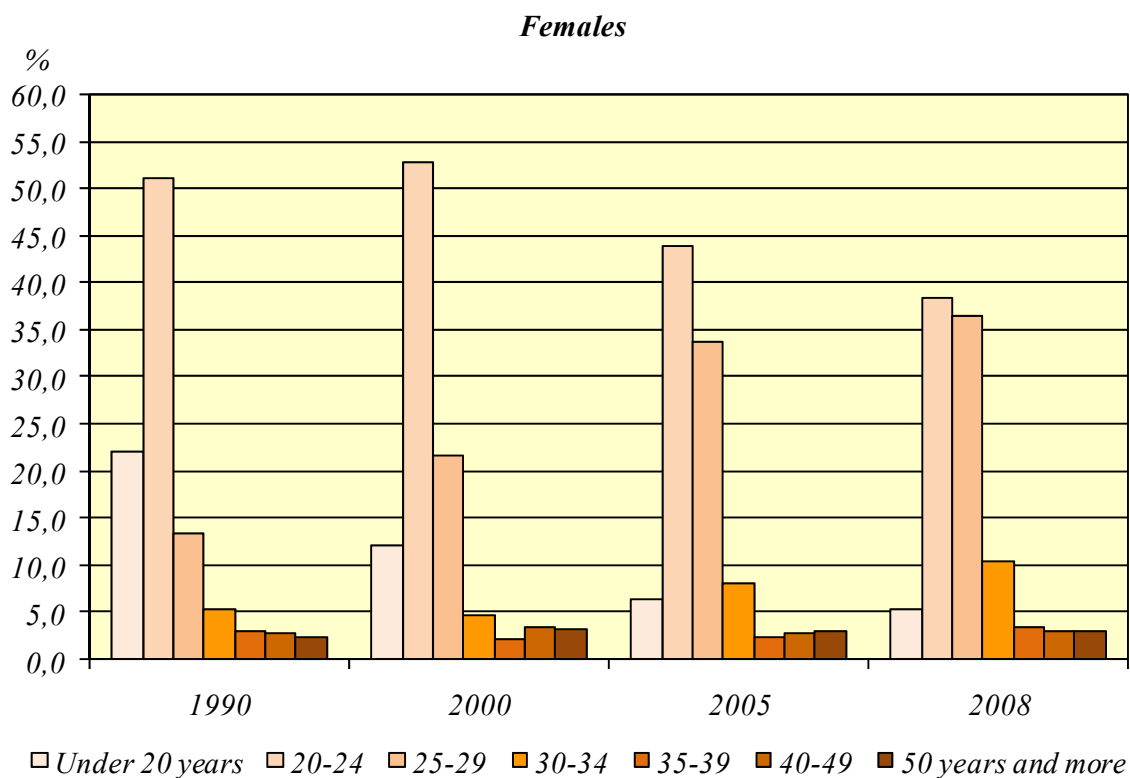
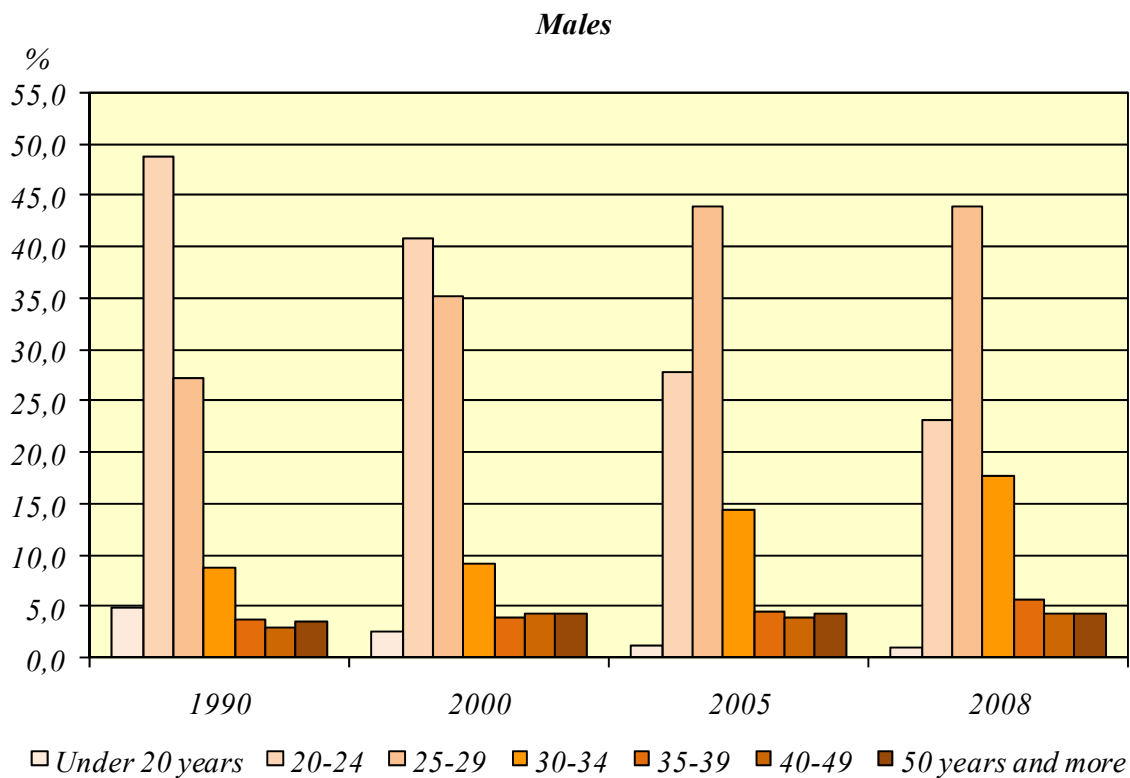

Divorces and legal separations

*In 2008 there were **about 65 thous. divorces** – about 1 thous. less than a year earlier, the divorce rate didn't change and either it was 1.7‰.*

The number of divorces has been regularly increasing for some years; in the years 2004-2006, a relatively drastic increase of divorces was observed i.e. to 72 thous. in 2006 (40 – 45 thous. per year between 1995 – 2002). In 2008, over 7 of 1 000 existing marriages were terminated through the court ruling in contrast to less than 5 in the 90s. The frequency of divorces in urban areas is almost threefold higher than in rural areas.

Chart 5. Number of divorces in 1990-2008

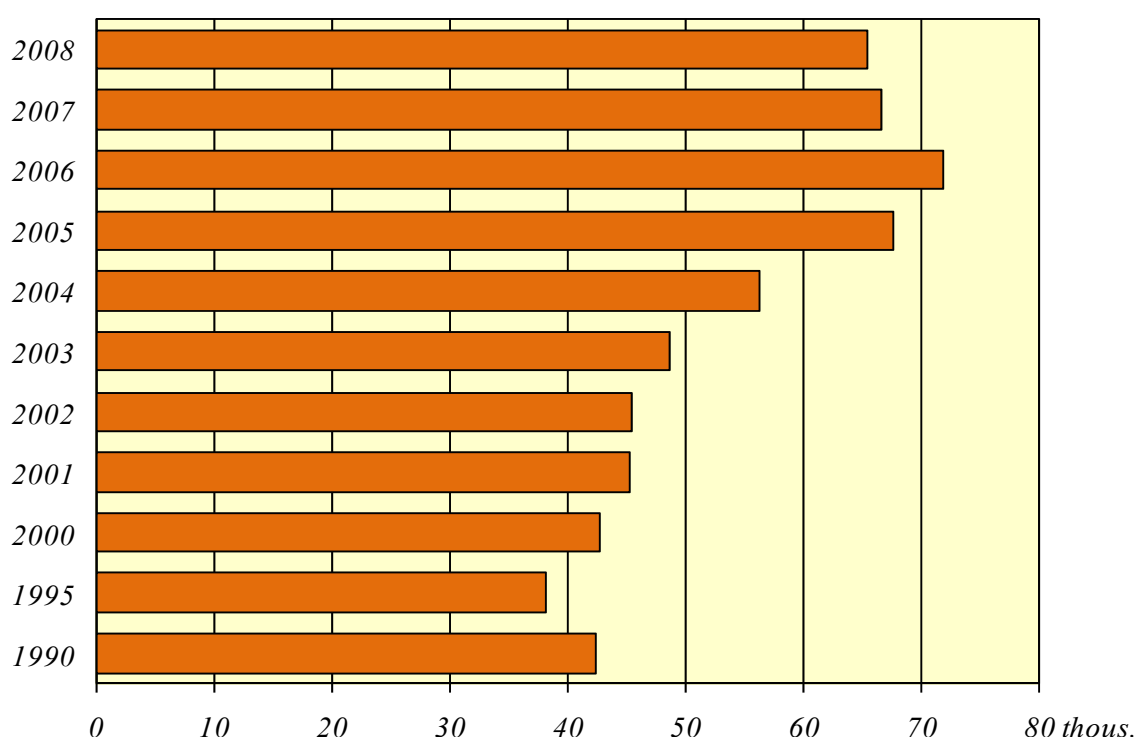

*On average, divorced spouses have lived together for **14 years (and the duration of their marriage became longer)**. In 2008 an average men age at the time of divorce was about 40 years. Divorce persons have basic vocational education level (41%) or secondary education level (31%), higher education level was 15%. Women were about 3 years younger and most often secondary education level – was 39% or basic vocational education level – 25% and higher education level – 23%.*

*In over 2/3 of all cases, it was women who filled a petition for a divorce. The rate of divorces due to woman's fault was over 3% but in the majority of cases (**over 73%**) **the fault was not adjudicated**. The most common causes of divorces which spouses declare is incompatibility of characters (1/3 of all divorces), the other causes are infidelity or permanent emotional relationship with another person (1/4 divorces) and alcoholism (20%).*

Based on the data from 2008, approx. 60% of marriages were raising **over 57 thous. adolescent children** (below 18 years of age). In the majority of the cases (56%), courts award child custody exclusively to mothers and in 4 % of cases exclusively to fathers. Both parents carry out parental custody in 38% of cases.

The legal separation ruling procedure was introduced in Poland by the end of 1999. The number of legally ruled separations has been increasing rapidly (from approx 1.3 thous. in 2003 to 11.6 thous. in 2005). **Since 2006 there has been observed a decrease in the number of legal separations – in 2008 less than 4 thous. separations were ruled.**

Chart 6. Dissolution of marriages in 1990-2008

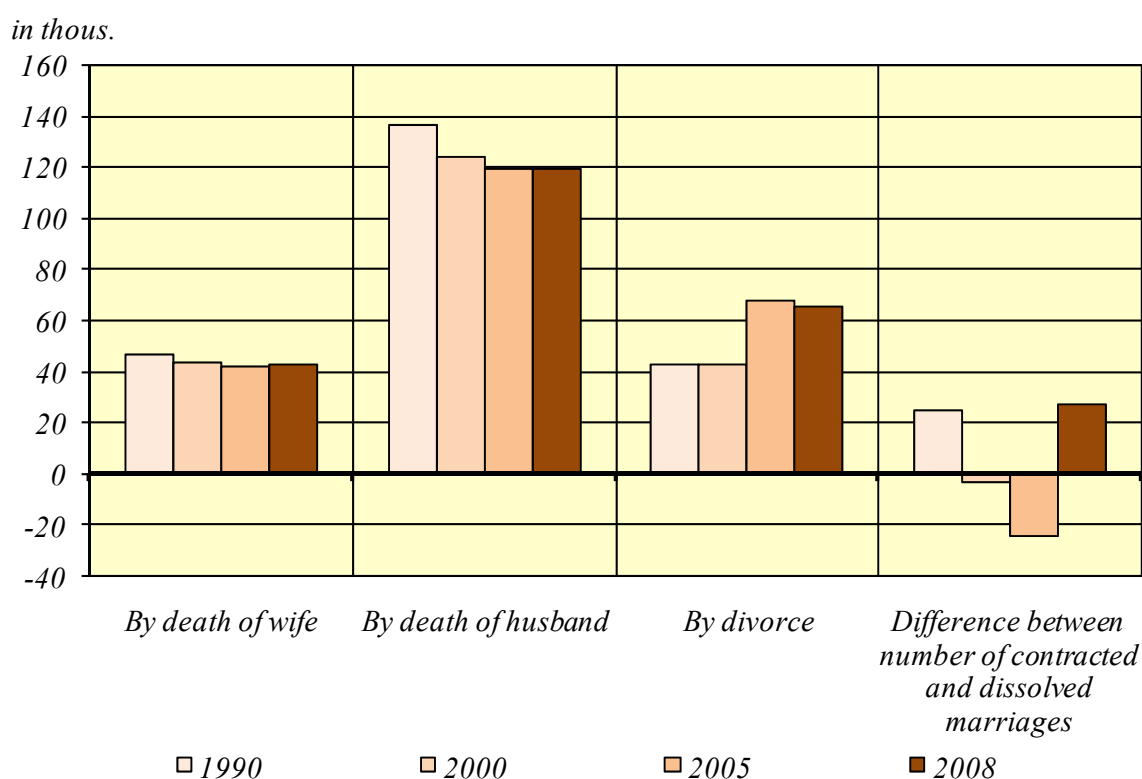

Mortality

In 2008 there were over 379 thous. deaths, it's means 2 thous. more than in 2007; death rate was 10.0‰ (in 2007 – 9.9‰). The total number of deaths included ca. 47% of women. In the years 1992-1998 a systematic decrease in the number of deaths was observed; since 1999, the number of deaths has increased – there have been registered approx. 360 – 380 thous. yearly. **In the last years the number of deaths has slightly risen as well**, but the tempo of this growth is rather stable, which can be thought to be the beginning of mortality level stabilization process in Poland.

The main causes of deaths in Poland are circulatory system diseases and neoplasms comprising; they constitute over 70% of all diseases, the third group of causes are injuries and poisoning – nearly 7%. It should be noted, that the share of symptoms, signs and ill-defined conditions (about 7% all deaths) is relatively high..

*For several years, there has been a significant **improvement in mortality due to circulatory system diseases**; at the beginning of the 90s, they were the main cause of over 52% of total deaths; at the beginning of this century – nearly 48%; whereas in 2007 it was 45.4% of all causes. The mortality among women due to circulatory system diseases is much higher and comprises almost 52% of total female deaths and ca. 40% in male deaths.*

Chart 7. Deaths by cause in 1990, 1995, 2005 and 2007

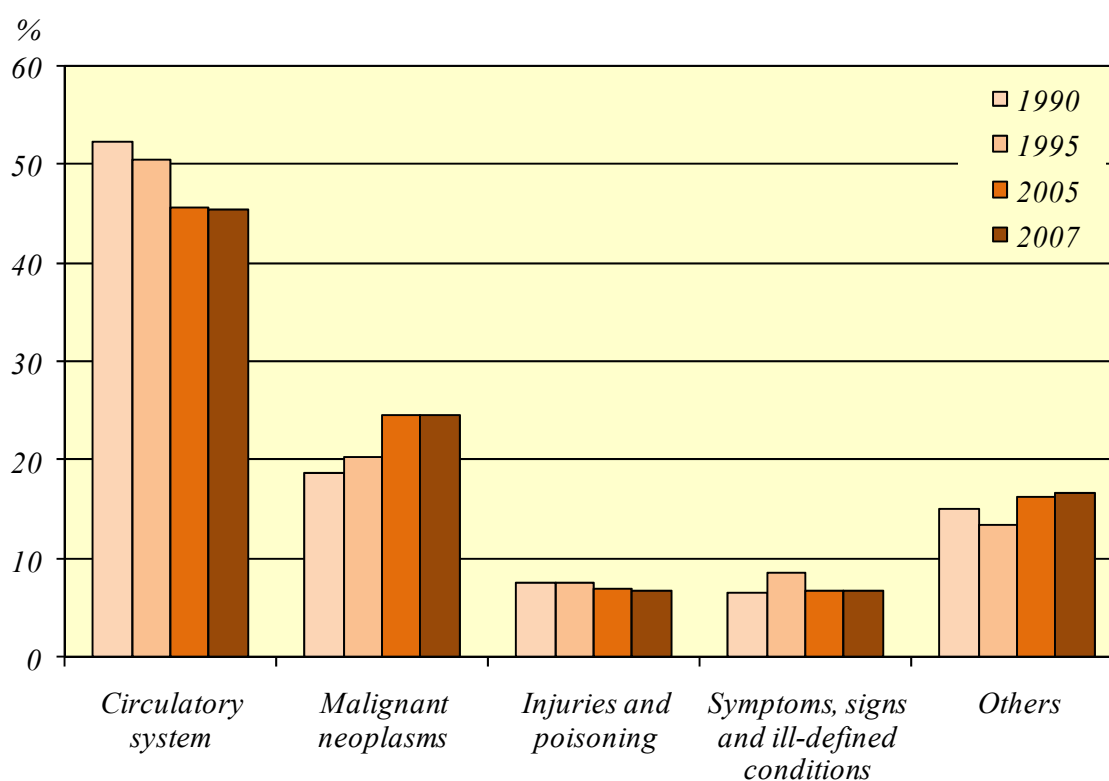

*There is **also a gradual decrease in the number of deaths caused by injuries and poisoning**, comprising currently 6.6% of all deaths against nearly a 7.6% value from the beginning of the 90s. In this case there is also a large difference in the number of deaths by sex; among men, injuries and poisoning comprise 9.4% of the causes of deaths and ca. 3.3% among women.*

*An **increasing rate of deaths due to neoplasms diseases** with a simultaneous increase in the number of new illnesses is an unfavorable trend. In 1990, malignant neoplasms were the cause of nearly 19% of deaths; in 2000 they comprised 23% and at present it is 24.6% of all causes (nearly 26% among men and over 23% among women).*

In 2008 there were registered 2.3 thous. deaths of children below 1 year of age, (like the year before). Uninterruptedly observed a positive trend of the decrease in the infant death confirms rate expressing the number of infant deaths per 1 000 live births, which in 2008 decreased (by 0.4 points) to the level 5.6‰ (in 1990 was 19.3‰).

Over 70% of all infants die within the first month of life (in the infants period), of which about 50% within the first week of life. The causes of over 50% of infant deaths are the diseases and conditions during the perinatal period, i.e. the diseases emerging during pregnancy and within the first 6 days of infant's life, another 1/3 are congenital defects and the remaining deaths are caused by the diseases or defects acquired during the infancy period.

Chart 8. Infant deaths per 1000 live births in 1950-2008

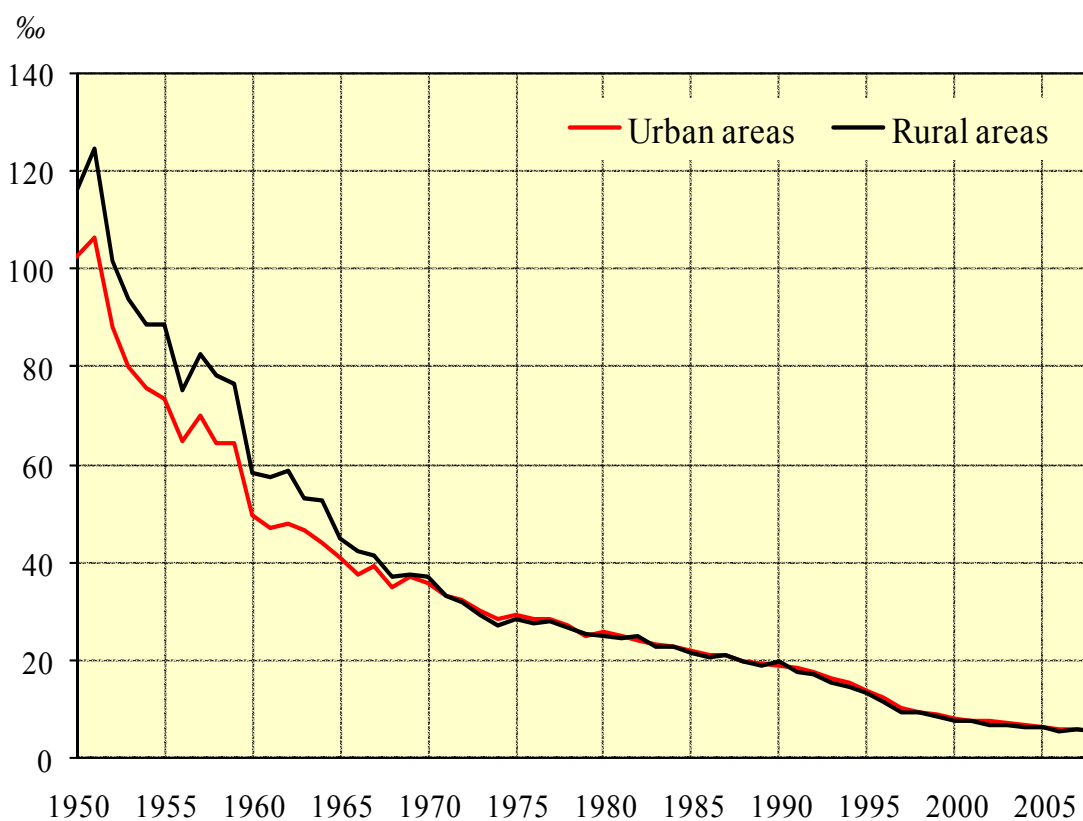

Similarly like infant death rate also the perinatal death rate (still births and deaths of infants aged 0-6 days per 1000 live and still births) show a decreasing tendency; in 2008 it was running at an 7.6‰; at the beginning of this century – it was nearly 10‰; and at the beginning of the 90s was nearly 20‰.

Life expectancy

Observed from the beginning of the 90s the improvement in situation in death has profitable influence on life expectancy of Poles. At the same time, there is still a significant difference in average life expectancy for men and women. **In 2008, life expectancy was 71.3 for men and 80.0 for women.** As compared with the beginning of the 90s life expectancy has extended by about 5 years for men and 4.8 years for women.

In Poland, there is a **high excess-mortality males over females**. Despite the fact that during the 90s, the difference between the life expectancy for women and men decreased, the beginning of the new century has brought an increase in this value to 8.7 years in 2008. The high excess-mortality among men is being observed across all age groups and the difference increases with age.

Chart 9. Life expectancy in 1950-2008

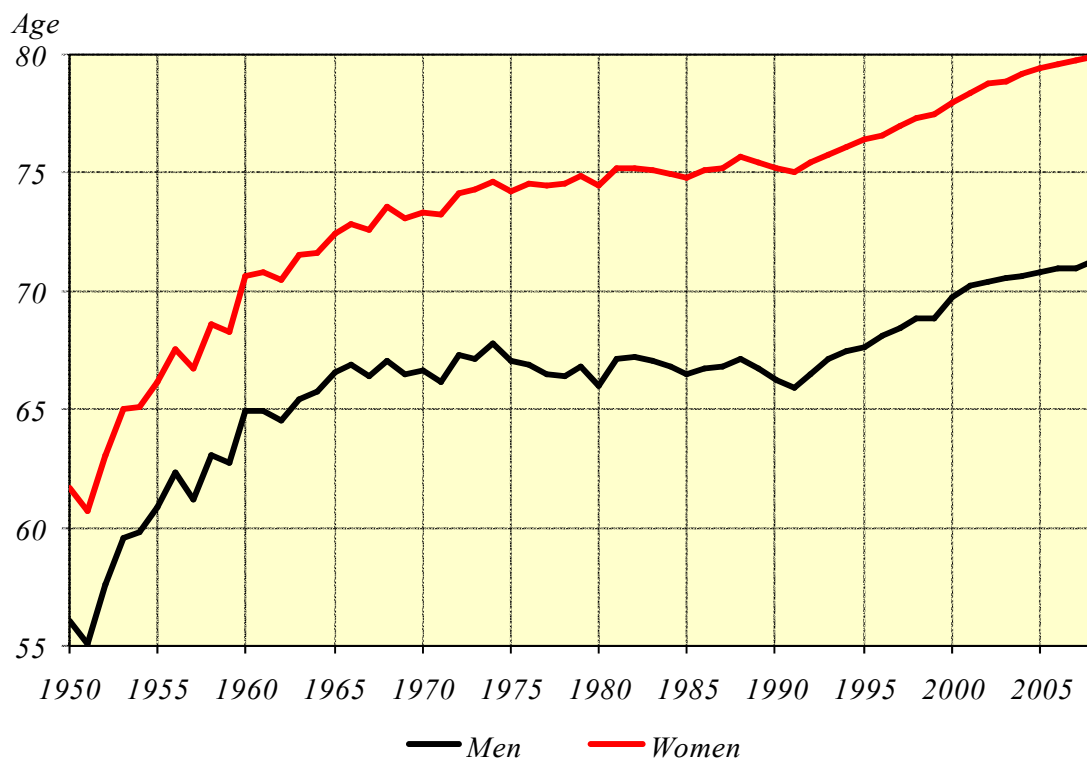

A clear improvement in extending life expectancy is attributable to healthy lifestyle practices. There were a positive changes in the lifestyle of Poles promoted widely at the beginning of the 90s. Among adults there has been a change in their diet (mainly men). There has been a clear decrease in the share of smokers. Despite the increasing alcohol consumption tendency among adults, there have been significant changes in standard alcohol consumption patterns – the study results indicate that beer is slowly replacing vodka and other spirit beverages. During the past several years, there has been a clear increase in the number of women performing a special type of preventive examinations.

Population by sex and age

*In the total population of Poland⁵ nearly **52% of 38 million 136 thous. were women**; there were 107 women per 100 men (111 women in urban population and 101 women in rural population). The numerical advantage of men is clear among the population group aged up to 44 with 97 women per 100 men; in the age group of 44 and more, the feminization ratio is 124 however, in the highest age group (65 years and more) the ratio is 165 women per 100 men on average.*

*In 2008 average Pole was at age **37.5 (median age means, that half of poplation did not reach this age and second half already exceeded this age)**. For men median age was 35.6 and for women 39.6 (in 2000, 35.4, 33.4, 37.4 respectively). The urban population with its average age of 38.7 years is older than rural population with an average of 35.7 years.*

*The result of demographic process changes, and first of all deep birth depression at the 90s and at the beginning new century there is a **rapid decrease in the number of children and teenagers** (aged 0-17); at the end 2008, the share in total population was approx. 19.3% (in 2000- 24.4%, in 1990 – 29%). Children aged 15 and less comprise about 15.3% of total population against nearly 25% in 1990 (in 2000 – about 19%).*

*Significantly large changes were observed in the group of persons **at working age** (women aged 18 – 59, men aged 18 – 64). From 1990, the share of persons at economically active age (in total population) has increased by 6 points, i.e. from slightly 58.2% to about **64.5%** in 2008 (in 2000, it was 60.8%) however, the growth in the rate of people at working age is increasing but more slowly. Commencing from 2002, the working age is reached by less numerous generation of 18-year-olds. At the end of 2001 there were 694 thous. and in 2008 only 548 thous. of 18-year-olds who could enter the job market. Simultaneously, it is also observed an **aging process of labour source supply** due to an increasing number of people at non-mobile working age, i.e. aged over 44. The share of population at this age was 24.4% and it was more than 3 points more than in 2000 (in this tame reach 21%).*

***Between 2001-2008 the number of population at working age increased by over 1.3 million**, i.e. ca. 186 thous. yearly. The increase of population at this age group was very diverse: in 2001 increased 265 thous. people, and in 2008 only about 45 thous.. It should also be emphasized that this increase in principle concerned people from non-mobility age group (45-64 for men and 45-59 for women).*

⁵ In the presented balance the size and structure of population:

- a) Were taken into account people, who temporarily emigrated abroad and aren't registered of Poland even though they are registered for a permanent residence in Poland, if their absence in Poland lasts at least one year. In most cases these persons are at mobile age.
- b) Weren't taken into account immigrants which they temporarily stay in Poland – regardless of time their stay, if their time stay in Poland lasts at least one year they should be included into polish residents.

Table 2. Population by age in selected years
As of December 31

Detail	Years				Years			
	1990	2000	2007	2008	1990	2000	2007	2008
	in thous.				in percentage			
Total population	38073	38254	38116	38136	100.0	100.0	100.0	100.0
At age:								
pre-working	11043	9333	7488	7350	29.0	24.4	19.6	19.3
working	22146	23261	24545	24590	58.2	60.8	64.4	64.5
mobile (18-44 years)	15255	15218	15267	15290	40.1	39.8	40.1	40.1
non-mobile (45-59/64)	6890	8043	9278	9300	18.1	21.0	24.3	24.4
post-working	4884	5660	6082	6196	12.8	14.8	16.0	16.2

In the last year a **further increase in the number of the persons at retirement age** is being observed (men aged 65 and more, women aged 60 and more). The share of this population group in total population was 16.2% (in 2000 – nearly 15% and in 1990 less than 13%). By the end of 2008, the post-working population was about 6.2 million against 5.7 million in 2000 and 4.9 million in 1990.

The relations between economic age groups of population are becoming increasingly more relevant – what shows a **dependency ratio**. Currently there is 55 persons at non-working age per 100 persons at working age, whereas in 2000 the number of them amounted to 64 (and to 72 in 1990). Significant changes are observable, however, though analyzing separated relations between the number of persons at the pre-working and post-working age in proportion to the persons at working age; generally, changes are to the detriment of the pre-working age group. At present there is 30 persons at the pre-working and 25 persons at post-working age per each 100 persons, whereas in 2000 this relation amounted to 40 and 24 as well as 50 and 22 in 1990 respectively.

The share of the persons aged 65 and more (men and women) comprises a total of 13.5% in 2008, in 2000 it was 12.4% and in 1990 – 10.2%.

The age structure of population still undergoes a dynamic change; the number and structure of population at working age determine the supply of labor force resources on a labour market. However, it must be remembered that, in the presented sizes of the population there should be taken into account people, who temporarily emigrated abroad and aren't residents of Poland even though they are registered for a permanent residence in Poland (if their absence in Poland at least one year). In most cases these persons are at mobile age.

Chart 10. The population age pyramid (as of December 31, 2008)

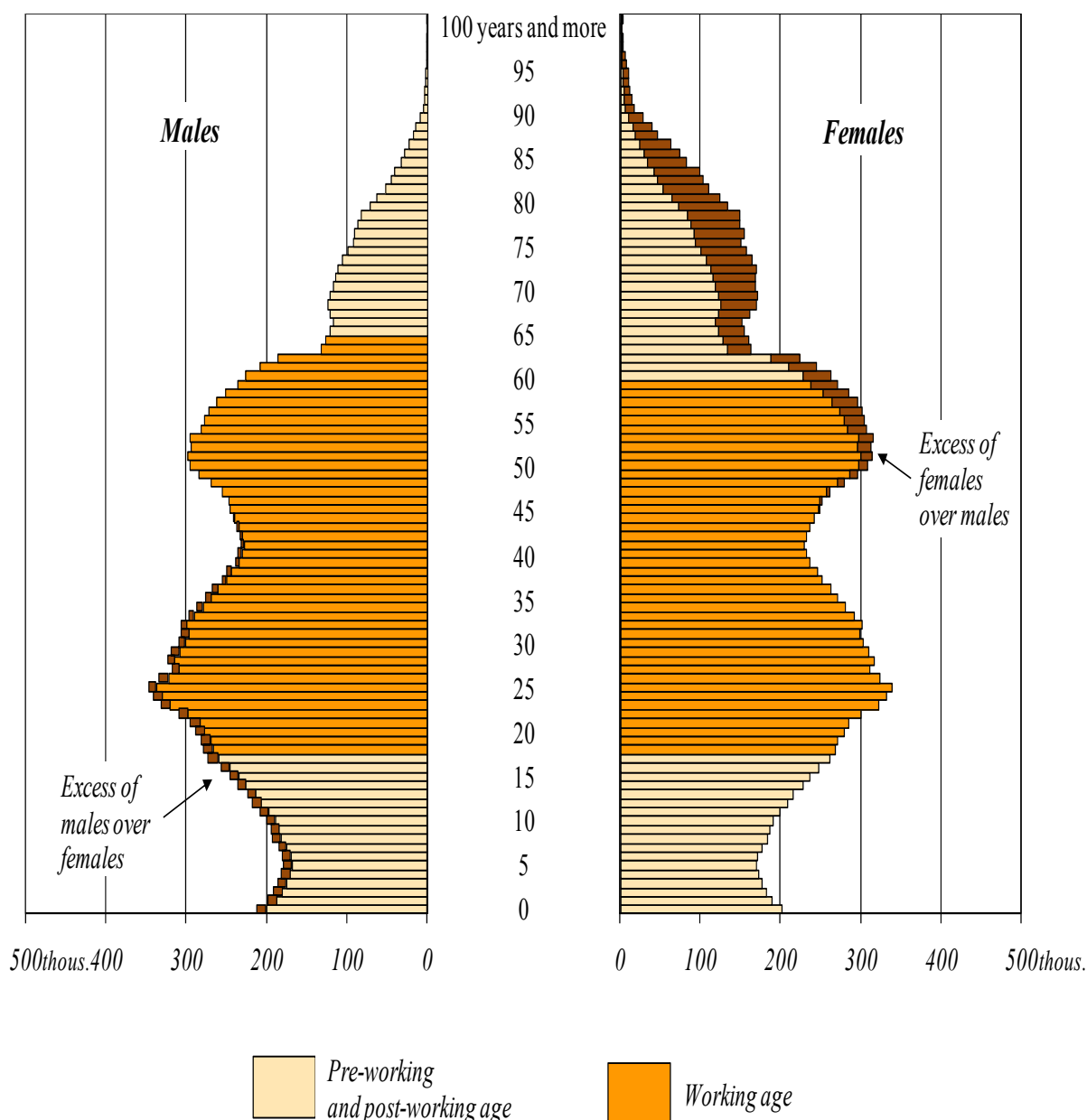

Demographic changes, which have been observed during the last years, i.e. particularly the increase in the number of births and new contracted marriages along with recently noted increase in the numbers of arrivals from temporary emigration, could point out the breakthrough in the current progress of the population. However, **a prospect of quick getting over deep demographic depression, in which Poland has been for a long time** (practically from the beginning of the 90s), **is rather distant**. Deep demographic depression from 90s, which impacted on the lowest – among EU countries (and one of lowest among European countries) – level of total fertility and quite large level of emigration abroad (especially temporary emigration of young people) could cause disproportion in demographic development, difficulties on the labour market and in the nearest time also in the social protection system.

Demographic development perspective – projection until 2035

According to the assumption the latest (to draw up in 2008) demographic projections, in the nearest years it should be expected a further increase in the total fertility rate to 1.42-1.45 in the years 2015-2020. This fertility rate level still does not guarantee a simple generation replacement. In the nearest years a further increase in the number of births is expected, which can be keep to 2012, and in the next years the number of births will decrease and reach in 2035 the size of 272.5 thous.. The researches and analysis conducted by scholars show gradual increase in fertility that started in 2004 were caused by the postponed births among women born in the years 1974-1983. Observed in the last years profitable changes are difficult nowadays to treat as a symptom of lasting changes in procreative behavior.

Table 3. Fertility and life expectancy till 2035 r.

<i>Details</i>		<i>2015</i>	<i>2020</i>	<i>2035</i>
<i>Total fertility rate (TFR)</i>		<i>1.42</i>	<i>1.45</i>	<i>1.45</i>
<i>Life expectancy</i>	<i>males</i>	<i>72.3</i>	<i>73.4</i>	<i>77.1</i>
	<i>females</i>	<i>80.2</i>	<i>80.8</i>	<i>82.9</i>

On the other side, there will be a continual decrease in the mortality and systematic increase in live expectancy to the level of about 77 for men and about 83 for women in 2035, but making up for the arrears in this field in comparison to the most developed countries will proceed more slowly than at the end of XX century.

The distance to the 15 well-developed countries, whose consequence is a delay estimated for 21-22 years, will be kept during all the projection period. This assumption is the result of the lasting problems with the access to the medical and protective services which has been observed during the last years. The emigration of highly qualified medical workers (in the situation of the ageing society) is the factor which slows down the improvement in the mortality process.

The consequence of these changes will by a systematic decrease in the number of the population, however the speed of this decrease will by higher. In 2020 the number of Polish population will reach 37.8 million, and in 2035 – nearly 36 million, thus in the period of 28 years the number of Polish population will decrease for about 2 million. This loss in 90% will concern urban areas, mainly due to lower fertility rate in urban areas than in rural areas, but also as a result of the new phenomenon, which is a dislocation of urban population to rural areas in the city suburbs.

Chart 11. Births and deaths in 1990-2008 and projections for period 2009-2035

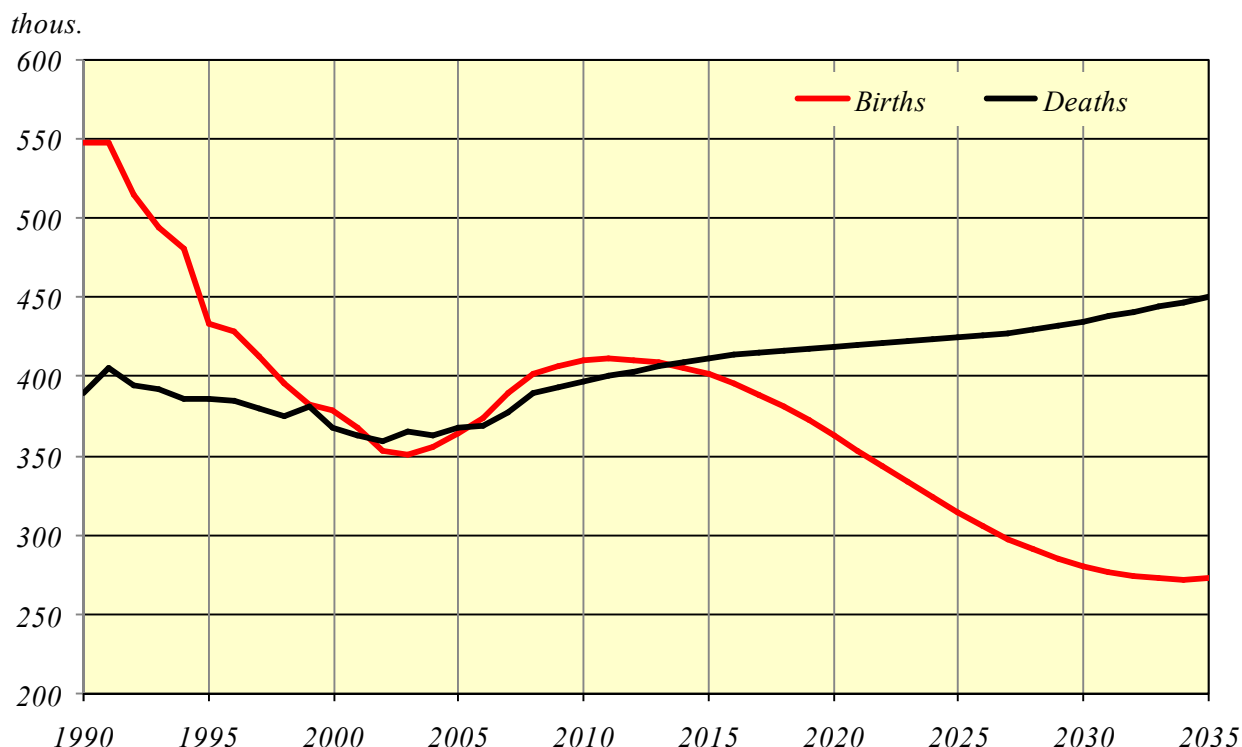

The extension of life expectancy with a low level of fertility rate at the same time and insignificant definite international migration rate will cause unfavorable changes in the population age structure, practically in the whole projection period. The most dynamic changes will concern:

- *decreasing in the number and share of people at the working age of the whole population,*
- *ageing working population,*
- *ageing whole population,*
- *decreasing in the number of women at procreative age,*
- *increase in the dependency ratios – especially with reference to person at post-working age group.*

The number of people at working age – during the whole projection period – will systematically decrease from level 24.6 million to 20.7 million in 2035, which means over 3.8 million, but the biggest decrease will take place at 2015-2020 (about 1.2 million persons). The ageing of the population causes a significant decrease in the population of mobile age group, during 28 years of projection there will be a decrease in this population over 4.4 million and displacement towards non-mobile population age group.

Decreasing fertility rate and growing length of life causes ageing of the society. Projection results show significant progress in this process. Median age, which at the end 2008 was 39.6 – for women and 35.6 – for men, will increase at 48.3 and 45.5 respectively. The indicator of ageing of the society is also a share of elderly people (80 years and more) in the

whole population. By 2035 it is predicted, that this age group will have doubled to 2574 thous., 2/3 of the aged population will live in urban areas. In urban areas every ten woman will exceed 80 year of life.

Table 4. Changes (increase/decrease) number of population at 2009-2035

Age	2009	2010	2015*)	2020*)	2025*)	2030*)	2035*)
In thous.							
Total	-7	-9	-76	-186	-392	-642	-803
0-2	33	22	-1	-98	-142	-116	-38
3-6	20	37	159	-43	-155	-188	-126
7-12	-75	-59	11	221	-59	-228	-276
13-15	-57	-57	-183	31	109	-41	-122
16-18	-67	-72	-274	-124	138	33	-80
18	-14	-30	-98	-55	34	24	-21
19-24	-131	-125	-554	-497	-185	231	50
0-17	-131	-98	-190	41	-143	-564	-620
18-59/64	16	-29	-853	-1 215	-878	-371	-515
18-44	15	-4	-289	-933	-1 249	-1 198	-790
45-59/64	1	-25	-564	-282	372	828	275
60+/65+	109	119	966	988	629	292	333
0-14	-60	-31	49	124	-294	-566	-525
15-59	-144	-191	-1 265	-1 294	-529	-339	-789
60+	197	214	1 140	983	430	263	511
15-64	45	13	-901	-1 335	-989	-427	-441
65+	8	9	776	1 024	890	351	162
75+	49	49	148	-36	580	766	587
80+	55	62	174	79	-29	468	569
85+	32	38	149	83	42	-10	321
15-49**)	-83	-79	-327	-331	-393	-520	-666

*) Five years periods (for example 2001-2015).

**) Changes concerns only number of women.

The changes in the relation between the age groups according to economic criterion have influenced the size dependency ratios i.e. the number of people at post-working age per 100 working age persons. The value of this rate will increase and in 2035 will reach 77 in urban areas and 71 in rural areas, which in whole Poland means the increase of over 30% in the projection period.

Chart 12. Population age pyramid in 2020 and 2035

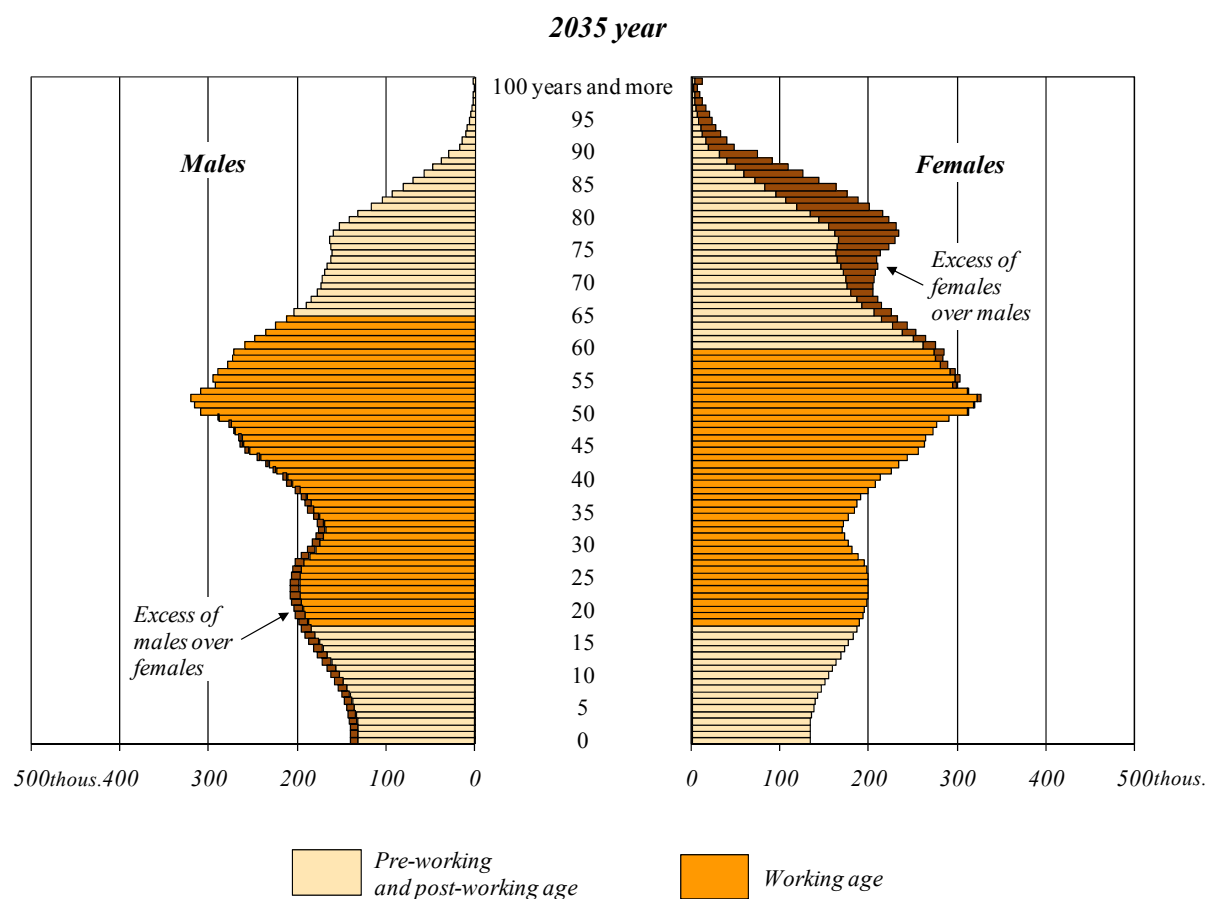

TABL. I. PODSTAWOWE DANE DEMOGRAFICZNE DLA LAT 1985-2008
BASIC DATA ON POPULATION SIZE, VITAL STATISTICS AND MIGRATION IN 1985-2008
OGÓŁEM
TOTAL

Wyszczególnienie	1985	1990	1995	1996	1997	1998	1999	2000
Ludność ogółem w tys. (w dn. 31.XII)	37341	38073	38284	38294	38290	38277	38263	38254
Przyrost roczny w tys.	277	85	19	10	-4	-13	-13	-9
w %	0,75	0,22	0,05	0,03	-0,01	-0,03	-0,04	-0,02
Mężczyźni (w tys.)	18211	18552	18628	18619	18601	18579	18548	18537
Kobiety (w tys.)	19130	19521	19656	19675	19689	19698	19715	19717
Ludność w wieku - w %								
przedprodukcyjnym (0-17 lat)	29,7	29,0	26,6	26,2	25,7	25,3	25,2	24,4
produkcyjnym (18-59/64 lata)	58,3	58,2	59,6	59,8	60,1	60,3	60,2	60,8
mobilny (18-44 lata)	40,0	40,1	40,0	39,9	39,9	39,9	39,8	39,8
niemobilny (45-59/64 lata)	18,3	18,1	19,6	19,9	20,2	20,4	20,4	21,0
poprodukcyjnym (60/65 lat i więcej)	12,0	12,8	13,8	14,0	14,2	14,4	14,6	14,8
0-14 lat (dzieci)	25,6	24,4	21,6	21,1	20,6	20,1	19,8	19,1
65 lat i więcej	9,4	10,2	11,3	11,5	11,7	11,9	12,1	12,4
Przeciętne dalsze trwanie życia								
mężczyźni	66,5	66,2	67,6	68,1	68,5	68,9	68,8	69,7
kobiety	74,8	75,2	76,4	76,6	77,0	77,3	77,5	78,0
Małżeństwa (w tys.)	266,8	255,4	207,1	203,6	204,9	209,4	219,4	211,2
na 1000 ludności	7,2	6,7	5,4	5,3	5,3	5,5	5,7	5,5
Rozwody (w tys.)	49,1	42,4	38,1	39,4	42,6	45,2	42,0	42,8
na 1000 ludności	1,3	1,1	1,0	1,0	1,1	1,2	1,1	1,1
Separacje (w tys.)	-	-	-	-	-	-	-	1,3
Urodzenia żywe (w tys.)	680,1	547,7	433,1	428,2	412,7	395,6	382,0	378,3
na 1000 ludności	18,2	14,3	11,3	11,2	10,8	10,3	10,0	9,9
Dzietność kobiet	2,33	1,99	1,55	1,53	1,47	1,41	1,37	1,37
Zgony ogółem (w tys.)	384,0	390,3	386,1	385,5	380,2	375,3	381,4	368,0
na 1000 ludności	10,3	10,2	10,1	10,1	9,9	9,8	10,0	9,6
według przyczyn (w %) ^{a)} :								
choroby układu krążenia	51,0	52,2	50,4	50,4	48,5	48,9	47,6	47,7
nowotwory złośliwe	17,6	18,7	20,2	20,4	20,9	21,9	21,4	23,0
urazy i zatrucia	7,1	7,6	7,5	7,1	7,6	7,4	7,2	7,0
w tym: wypadki komunikacyjne	1,72	2,45	2,08	1,93	2,57	2,55	2,03	1,94
samobójstwa	1,30	1,27	1,42	1,41	1,42	1,46	1,51	1,59
przyczyny niedokładnie określone	6,9	6,5	8,5	8,4	7,5	7,2	6,7	6,6
Zgony niemowląt (w tys.)	15,1	10,6	5,9	5,2	4,2	3,8	3,4	3,1
na 1000 urodzeń żywych	22,0	19,3	13,6	12,2	10,2	9,5	8,9	8,1
Przyrost naturalny (w tys.)	296,1	157,4	47,0	42,7	32,5	20,3	0,6	10,3
na 1000 ludności	7,9	4,1	1,2	1,1	0,9	0,5	0,0	0,3
Migracje zagraniczne na stałe								
Imigracja (w tys.)	1,6	2,6	8,1	8,2	8,4	8,9	7,5	7,3
Emigracja (w tys.)	20,5	18,4	26,3	21,3	20,2	22,2	21,5	27,0
Saldo (w tys.)	-18,9	-15,8	-18,2	-13,1	-11,8	-13,3	-14,0	-19,7

a) W latach 1997 i 1998 dla około 20% przypadków zgonów nie została określona przyczyna zgonu - co było jedną z form strajku lekarzy. zostały opracowane z uwzględnieniem doszacowania brakujących informacji.

a) In 1997 and 1998 for about 20% of deaths the cause of deaths was not determined - it was one form of physician strikes The data about s

2001	2002	2003	2004	2005	2006	2007	2008	Specification
38242	38219	38191	38174	38157	38125	38116	38136	Total population as of December 31 (in thous.)
-12	-24	-28	-17	-17	-32	-10	20	<i>Annual growth in thous.</i>
-0,03	-0,06	-0,07	-0,04	-0,04	-0,08	-0,03	0,05	<i>in %</i>
18525	18507	18487	18470	18454	18427	18412	18415	<i>Males (in thous.)</i>
19717	19712	19704	19704	19703	19698	19704	19721	<i>Females (in thous.)</i>
								Age structure of population in %
23,5	22,7	21,9	21,2	20,6	20,1	19,6	19,3	<i>pre-working (0-17 years)</i>
61,5	62,2	62,9	63,5	64,0	64,2	64,4	64,5	<i>working (18-59/64 years)</i>
39,9	39,9	39,9	40,0	40,0	40,0	40,1	40,1	<i>mobility (18-44 years)</i>
21,6	22,3	23,0	23,5	24,0	24,2	24,3	24,4	<i>non-mobility (45-59/64 years)</i>
15,0	15,1	15,2	15,3	15,4	15,7	16,0	16,2	<i>post-working (60/65 years and more)</i>
18,4	17,8	17,2	16,7	16,2	15,8	15,5	15,3	<i>0-14 years (children)</i>
12,6	12,8	13,0	13,1	13,3	13,4	13,5	13,5	<i>65 years and more</i>
								Life expectancy at birth
70,2	70,4	70,5	70,7	70,8	70,9	71,0	71,3	<i>males</i>
78,4	78,8	78,9	79,2	79,4	79,6	79,7	80,0	<i>females</i>
195,1	191,9	195,4	191,8	206,9	226,2	248,7	257,7	Marriages (in thous.)
5,1	5,0	5,1	5,0	5,4	5,9	6,5	6,8	<i>per 1000 of population</i>
45,3	45,4	48,6	56,3	67,6	71,9	66,6	65,5	Divorces (in thous.)
1,2	1,2	1,3	1,5	1,8	1,9	1,7	1,7	<i>per 1000 of population</i>
2,4	2,7	3,0	5,9	11,6	8,0	4,9	3,8	Legal separations (in thous.)
368,2	353,8	351,1	356,1	364,4	374,2	387,9	414,5	Live births (in thous.)
9,6	9,3	9,2	9,3	9,6	9,8	10,2	10,9	<i>per 1000 of population</i>
1,31	1,25	1,22	1,23	1,24	1,27	1,31	1,39	Total fertility rate
363,2	359,5	365,2	363,5	368,3	369,7	377,2	379,4	Total deaths (in thous.)
9,5	9,4	9,6	9,5	9,7	9,7	9,9	10,0	<i>per 1000 of population</i>
								<i>by causes (in %)^{a)} :</i>
47,9	47,1	47,2	46,4	45,7	45,6	45,4	.	<i>circulatory system diseases</i>
23,8	24,4	24,2	24,7	24,5	24,8	24,6	.	<i>malignant neoplasmus</i>
6,9	7,1	6,8	6,9	6,9	6,8	6,6	.	<i>injures and poisoning</i>
1,73	1,81	1,71	1,76	1,62	1,50	1,61	.	<i>of which: traffic accidents</i>
1,61	1,65	1,59	1,67	1,64	1,57	1,4	.	<i>suicides</i>
6,6	6,5	6,5	6,6	6,6	6,4	6,7	.	<i>ill-defined conditions</i>
2,8	2,7	2,5	2,4	2,3	2,2	2,3	2,3	Infant deaths (in thous.)
7,7	7,5	7,0	6,8	6,4	6,0	6,0	5,6	<i>per 1000 of live births</i>
5,0	-5,7	-14,1	-7,4	-3,9	4,5	10,7	35,1	Natural increase (in thous.)
0,1	-0,1	-0,4	-0,2	-0,1	0,1	0,3	0,9	<i>per 1000 of population</i>
								International migration
6,6	6,6	7,0	9,5	9,3	10,8	15,0	15,3	<i>Inflows (in thous.)</i>
23,3	24,5	20,8	18,9	22,2	46,9	35,5	30,1	<i>Outflows (in thous.)</i>
-16,7	-17,9	-13,8	-9,4	-12,9	-36,1	-20,5	-14,9	<i>Net migration (in thous.)</i>

Prezentowane w tablicy dane o strukturze przyczyn zgonów dla tych lat

structure of deaths causes for these years was prepared with estimation of lacking data.

TABL. I. PODSTAWOWE DANE DEMOGRAFICZNE DLA LAT 1985-2008 (cd.)

BASIC DATA ON POPULATION SIZE, VITAL STATISTICS AND MIGRATION IN 1985-2008 (cont.)

MIASTO

URBAN AREAS

Wyszczególnienie	1985	1990	1995	1996	1997	1998	1999	2000
Ludność ogółem w tys. (w dn. 31.XII)	22486	23546	23675	23690	23696	23682	23701	23670
Przyrost roczny w tys.	252	162	3	15	6	-14	19	-30
w %	1,13	0,69	0,01	0,06	0,03	-0,06	0,08	-0,13
Mężczyźni (w tys.)	10792	11303	11324	11321	11313	11293	11291	11271
Kobiety (w tys.)	11694	12243	12351	12369	12383	12389	12410	12399
Ludność w wieku - w %								
przedprodukcyjnym (0-17 lat)	28,7	28,0	25,0	24,4	23,9	23,4	23,3	22,4
produkcyjnym (18-59/64 lata)	60,6	60,3	62,0	62,3	62,6	62,8	62,7	63,3
mobilny (18-44 lata)	42,4	41,8	41,3	41,2	41,0	40,9	40,7	40,5
niemobilny (45-59/64 lata)	18,2	18,6	20,7	21,2	21,5	21,9	22,1	22,8
poprodukcyjnym (60/65 lat i więcej)	10,7	11,6	13,0	13,3	13,5	13,7	14,0	14,3
0-14 lat (dzieci)	24,7	23,3	20,0	19,4	18,8	18,2	17,9	17,1
65 lat i więcej	8,3	9,1	10,5	10,7	11,0	11,2	11,4	11,7
Przeciętne dalsze trwanie życia								
mężczyźni	66,2	66,2	67,8	68,4	68,7	69,1	69,1	70,0
kobiety	74,5	74,9	76,1	76,4	76,8	77,2	77,3	77,8
Małżeństwa (w tys.)	159,8	141,0	121,0	120,5	121,6	125,2	132,0	128,2
na 1000 ludności	7,3	6,0	5,1	5,1	5,1	5,3	5,6	5,4
Rozwody (w tys.)	41,1	34,3	31,3	32,2	35,1	37,6	35,5	36,0
na 1000 ludności	1,9	1,5	1,3	1,4	1,5	1,6	1,5	1,5
Separacje (w tys.)	-	-	-	-	-	-	-	1,1
Urodzenia żywe (w tys.)	372,8	292,5	232,7	229,8	221,1	214,1	208,2	208,3
na 1000 ludności	16,9	12,4	9,8	9,7	9,3	9,1	8,8	8,9
Dzietność kobiet	2,05	1,72	1,29	1,27	1,22	1,18	1,17	1,20
Zgony ogółem (w tys.)	214,7	223,8	223,3	222,0	220,9	219,3	223,6	218,2
na 1000 ludności	9,7	9,5	9,4	9,4	9,3	9,3	9,5	9,3
według przyczyn (w %) ^{a)} :								
choroby układu krążenia	50,3	51,7	48,4	48,5	35,9	36,4	45,8	45,9
nowotwory złośliwe	19,2	20,4	22,0	22,2	17,5	18,6	23,1	24,7
urazy i zatrucia	7,2	7,7	7,4	7,0	6,6	6,5	7,0	6,7
w tym: wypadki komunikacyjne	1,48	2,16	1,83	1,70	2,31	2,30	1,77	1,65
samobójstwa	1,35	1,20	1,33	1,30	1,21	1,26	1,42	1,51
przyczyny niedokładnie określone	5,7	5,6	8,4	8,0	6,7	6,6	6,4	6,3
Zgony niemowląt (w tys.)	8,4	5,6	3,2	2,9	2,3	2,1	1,9	1,7
na 1000 urodzeń żywych	22,2	19,1	13,7	12,7	10,5	9,6	9,2	8,3
Przyrost naturalny (w tys.)	158,1	68,7	9,4	7,8	0,2	-5,2	-15,4	-9,9
na 1000 ludności	7,2	2,9	0,4	0,3	0,0	-0,2	-0,7	-0,4
Migracje zagraniczne na stałe								
Imigracja (w tys.)	1,3	2,2	6,3	6,1	6,2	6,5	5,5	5,1
Emigracja (w tys.)	18,0	14,8	22,0	18,1	16,9	19,0	18,2	21,5
Saldo (w tys.)	-16,7	-12,6	-15,7	-12,0	-10,7	-12,5	-12,7	-16,4

a) W latach 1997 i 1998 dla około 20% przypadków zgonów nie została określona przyczyna zgonu - co było jedną z form strajku lekarzy. zostały opracowane z uwzględnieniem doszacowania brakujących informacji.

a) In 1997 and 1998 for about 20% of deaths the cause of deaths was not determined - it was one form of physician strikes The data about s

2001	2002	2003	2004	2005	2006	2007	2008	Specification
23627	23571	23514	23470	23424	23369	23317	23288	Total population as of December 31 (in thous.)
-43	-56	-58	-43	-46	-55	-52	-29	<i>Annual growth in thous.</i>
-0,18	-0,24	-0,25	-0,18	-0,20	-0,23	-0,22	-0,12	<i>in %</i>
11245	11211	11177	11148	11120	11084	11050	11030	<i>Males (in thous.)</i>
12382	12360	12337	12322	12304	12285	12267	12258	<i>Females (in thous.)</i>
								Age structure of population in %
21,5	20,6	19,8	19,1	18,6	18,1	17,7	17,5	<i>pre-working (0-17 years)</i>
64,0	64,7	65,3	65,7	66,0	66,0	66,0	65,8	<i>working (18-59/64 years)</i>
40,5	40,5	40,4	40,3	40,2	40,2	40,2	40,1	<i>mobility (18-44 years)</i>
23,5	24,2	24,8	25,3	25,7	25,8	25,8	25,7	<i>non-mobility (45-59/64 years)</i>
14,5	14,8	15,0	15,2	15,5	15,9	16,3	16,7	<i>post-working (60/65 years and more)</i>
16,5	15,9	15,4	14,9	14,5	14,2	14,0	13,9	<i>0-14 years (children)</i>
12,0	12,3	12,6	12,9	13,1	13,4	13,5	13,7	<i>65 years and more</i>
								Life expectancy at birth
70,4	70,7	70,9	70,9	71,2	71,2	71,4	71,6	<i>males</i>
78,2	78,6	78,8	79,1	79,3	79,5	79,6	79,8	<i>females</i>
118,2	115,8	118,7	116,5	125,6	137,2	150,2	154,9	Marriages (in thous.)
5,0	4,9	5,1	5,0	5,4	5,9	6,5	6,7	<i>per 1000 of population</i>
38,2	38,3	40,9	46,0	53,7	57,9	53,2	51,9	Divorces (in thous.)
1,6	1,6	1,7	2,0	2,3	2,5	2,3	2,2	<i>per 1000 of population</i>
2,0	2,2	2,5	4,3	7,7	5,6	3,6	2,7	Legal separations (in thous.)
205,7	197,5	199,6	204,9	211,2	218,0	225,6	241,3	Live births (in thous.)
8,7	8,4	8,5	8,8	9,0	9,3	9,7	10,4	<i>per 1000 of population</i>
1,17	1,11	1,11	1,12	1,15	1,18	1,22	1,300	Total fertility rate
215,6	213,6	216,3	216,5	219,4	222,2	226,5	228,7	Total deaths (in thous.)
9,1	9,1	9,2	9,3	9,4	9,5	9,7	9,9	<i>per 1000 of population</i>
								<i>by causes (in %) ^{a)} :</i>
46,0	45,1	45,2	44,4	43,7	43,6	43,3	.	<i>circulatory system diseases</i>
25,7	26,2	25,9	26,5	26,3	26,5	26,4	.	<i>malignant neoplasmus</i>
6,7	6,8	6,6	6,6	6,6	6,5	6,1	.	<i>injures and poisoning</i>
1,52	1,56	1,49	1,49	1,35	1,23	1,16	.	<i>of which: traffic accidents</i>
1,58	1,58	1,60	1,58	1,53	1,41	1,24	.	<i>suicides</i>
6,3	6,4	6,5	6,4	6,5	6,4	6,7	.	<i>ill-defined conditions</i>
1,6	1,6	1,5	1,5	1,3	1,3	1,4	1,4	Infant deaths (in thous.)
7,7	7,9	7,2	7,1	6,3	6,2	6,1	5,6	<i>per 1000 of live births</i>
-9,9	-16,1	-16,7	-11,6	-8,2	-4,2	-0,9	12,6	Natural increase (in thous.)
-0,4	-0,7	-0,7	-0,5	-0,4	-0,2	-0,0	0,5	<i>per 1000 of population</i>
								International migration
4,7	4,6	4,9	6,7	6,6	7,9	10,6	10,9	<i>Inflows (in thous.)</i>
18,1	19,0	15,7	13,8	17,1	34,1	24,8	21,1	<i>Outflows (in thous.)</i>
-13,4	-14,4	-10,8	-7,1	-10,5	-26,2	-14,2	-10,1	<i>Net migration (in thous.)</i>

Prezentowane w tablicy dane o strukturze przyczyn zgonów dla tych lat

structure of deaths causes for these years was prepared with estimation of lacking data.

TABL. I. PODSTAWOWE DANE DEMOGRAFICZNE DLA LAT 1985-2008 (dok.)

BASIC DATA ON POPULATION SIZE, VITAL STATISTICS AND MIGRATION IN 1985-2008 (cont.)

WIEŚ

RURAL AREAS

Wyszczególnienie	1985	1990	1995	1996	1997	1998	1999	2000
Ludność ogółem w tys. (w dn. 31.XII)	14855	14527	14609	14604	14594	14595	14562	14584
Przyrost roczny w tys.	25	-77	16	-5	-10	1	-32	21
w %	0,17	-0,53	0,11	-0,03	-0,07	0,01	-0,22	0,14
Mężczyźni (w tys.)	7419	7249	7304	7298	7288	7286	7257	7266
Kobiety (w tys.)	7436	7278	7305	7306	7306	7309	7305	7318
Ludność w wieku - w %								
przedprodukcyjnym (0-17 lat)	31,1	30,6	29,2	29,0	28,6	28,3	28,2	27,6
produkcyjnym (18-59/64 lata)	54,9	54,6	55,6	55,8	56,0	56,3	56,1	56,8
mobilny (18-44 lata)	36,5	37,3	37,9	38,0	38,1	38,2	38,4	38,6
niemobilny (45-59/64 lata)	18,4	17,3	17,7	17,8	17,9	18,0	17,7	18,2
poprodukcyjnym (60/65 lat i więcej)	14,0	14,8	15,1	15,2	15,3	15,5	15,6	15,6
0-14 lat (dzieci)	27,0	26,2	24,3	24,0	23,5	23,1	22,9	22,2
65 lat i więcej	11,2	12,0	12,6	12,7	12,9	13,1	13,3	13,4
Przeciętne dalsze trwanie życia								
mężczyźni	66,8	66,2	67,4	67,8	68,0	68,4	68,4	69,4
kobiety	75,3	75,8	76,8	76,9	77,3	77,7	77,8	78,4
Małżeństwa (w tys.)	107,0	114,4	86,1	83,1	83,3	84,2	87,4	83,0
na 1000 ludności	7,1	7,9	5,9	5,7	5,7	5,8	6,0	5,7
Rozwody (w tys.)	7,8	7,3	6,0	6,4	6,7	6,9	6,4	6,7
na 1000 ludności	0,5	0,5	0,4	0,4	0,5	0,5	0,4	0,5
Separacje (w tys.)	-	-	-	-	-	-	-	0,2
Urodzenia żywe (w tys.)	307,3	255,2	200,4	198,4	191,6	181,5	173,8	170,0
na 1000 ludności	20,3	17,5	13,7	13,6	13,1	12,4	11,9	11,6
Dzietność kobiet	2,82	2,58	2,02	1,99	1,92	1,82	1,75	1,65
Zgony ogółem (w tys.)	169,3	166,5	162,8	163,5	159,3	156,0	157,8	149,8
na 1000 ludności	11,2	11,4	11,1	11,2	10,9	10,7	10,8	10,2
według przyczyn (w %) ^{a)} :								
choroby układu krążenia	51,9	53,4	53,3	53,0	41,4	42,9	50,1	50,2
nowotwory złośliwe	15,5	16,5	17,7	18,0	15,0	16,1	18,9	20,4
urazy i zatrucia	7,0	7,7	7,5	7,1	7,1	7,0	7,4	7,4
w tym: wypadki komunikacyjne	2,02	2,85	2,43	2,25	2,91	2,88	2,37	2,36
samobójstwa	1,22	1,37	1,56	1,56	1,47	1,47	1,65	1,70
przyczyny niedokładnie określone	8,4	7,7	8,8	8,9	8,5	8,0	7,6	7,2
Zgony niemowląt (w tys.)	6,7	5,0	2,7	2,3	1,9	1,7	1,5	1,4
na 1000 urodzeń żywych	21,8	19,7	13,5	11,7	9,7	9,4	8,5	7,9
Przyrost naturalny (w tys.)	138,0	88,7	37,6	34,9	32,3	25,5	16,0	20,2
na 1000 ludności	9,1	6,1	2,6	2,4	2,2	1,7	1,1	1,4
Migracje zagraniczne na stałe								
Imigracja (w tys.)	0,3	0,4	1,8	2,1	2,2	2,4	2,0	2,2
Emigracja (w tys.)	2,5	3,6	4,3	3,2	3,3	3,2	3,3	5,5
Saldo (w tys.)	-2,2	-3,2	-2,5	-1,1	-1,1	-0,8	-1,3	-3,3

a) W latach 1997 i 1998 dla około 20% przypadków zgonów nie została określona przyczyna zgonu - co było jedną z form strajku lekarzy. zostały opracowane z uwzględnieniem doszacowania brakujących informacji.

a) In 1997 and 1998 for about 20% of deaths the cause of deaths was not determined - it was one form of physician strikes The data about s

2001	2002	2003	2004	2005	2006	2007	2008	Specification
14615	14648	14677	14704	14733	14756	14799	14848	Total population as of December 31 (in thous.)
32	32	30	27	30	23	42	49	<i>Annual growth in thous.</i>
0,22	0,22	0,20	0,18	0,20	0,16	0,29	0,33	<i>in %</i>
7280	7295	7310	7322	7334	7343	7362	7385	<i>Males (in thous.)</i>
7335	7353	7367	7382	7399	7413	7437	7463	<i>Females (in thous.)</i>
								Age structure of population in %
26,8	26,0	25,2	24,5	23,8	23,2	22,6	22,1	<i>pre-working (0-17 years)</i>
57,5	58,4	59,2	60,0	60,8	61,4	61,9	62,4	<i>working (18-59/64 years)</i>
38,8	39,0	39,2	39,4	39,5	39,7	39,8	40,0	<i>mobility (18-44 years)</i>
18,7	19,3	20,0	20,7	21,2	21,7	22,1	22,4	<i>non-mobility (45-59/64 years)</i>
15,6	15,6	15,5	15,5	15,4	15,4	15,5	15,5	<i>post-working (60/65 years and more)</i>
21,5	20,9	20,2	19,6	18,9	18,4	17,9	17,5	<i>0-14 years (children)</i>
13,4	13,5	13,5	13,6	13,6	13,5	13,4	13,2	<i>65 years and more</i>
								Life expectancy at birth
69,9	70,0	70,0	70,3	70,3	70,6	70,4	70,7	<i>males</i>
78,7	79,1	79,2	79,5	79,6	79,9	80,1	80,2	<i>females</i>
76,9	76,1	76,7	75,4	81,3	89,0	98,5	102,8	Marriages (in thous.)
5,2	5,2	5,2	5,1	5,5	6,0	6,6	6,9	<i>per 1000 of population</i>
7,0	7,1	7,7	10,3	13,9	13,8	13,0	13,1	Divorces (in thous.)
0,5	0,5	0,5	0,7	0,9	0,9	0,9	0,9	<i>per 1000 of population</i>
0,4	0,4	0,5	1,6	3,9	2,4	1,4	1,0	Legal separations (in thous.)
162,5	156,3	151,5	151,2	153,2	156,2	162,3	173,2	Live births (in thous.)
11,0	10,6	10,3	10,2	10,4	10,5	10,9	11,6	<i>per 1000 of population</i>
1,56	1,49	1,42	1,40	1,40	1,41	1,45	1,528	Total fertility rate
147,6	145,9	148,9	147,0	148,9	147,5	150,7	150,7	Total deaths (in thous.)
10,0	9,9	10,1	9,9	10,1	9,9	10,1	10,1	<i>per 1000 of population</i>
								<i>by causes (in %) ^{a)} :</i>
50,6	50,0	50,1	49,3	48,5	48,6	48,6	.	<i>circulatory system diseases</i>
21,1	21,7	21,6	22,1	21,9	22,2	22,0	.	<i>malignant neoplasmus</i>
7,1	7,4	7,0	7,2	7,3	7,3	7,2	.	<i>injures and poisoning</i>
2,04	2,18	2,02	2,16	2,01	1,91	2,08	.	<i>of which: traffic accidents</i>
1,66	1,74	1,73	1,80	1,81	1,81	1,64	.	<i>suicides</i>
7,2	6,7	6,6	6,8	6,8	6,4	6,6	.	<i>ill-defined conditions</i>
1,2	1,1	1,0	1,0	1,0	0,9	0,9	1,0	Infant deaths (in thous.)
7,7	7,1	6,8	6,4	6,5	5,7	5,9	5,6	<i>per 1000 of live births</i>
14,9	10,4	2,6	4,2	4,3	8,7	11,6	22,5	Natural increase (in thous.)
1,0	0,7	0,2	0,3	0,3	0,6	0,8	1,5	<i>per 1000 of population</i>
								International migration
1,9	2,0	2,1	2,8	2,7	2,9	4,4	4,3	<i>Inflows (in thous.)</i>
5,2	5,5	5,1	5,0	5,1	12,8	10,7	9,1	<i>Outflows (in thous.)</i>
-3,3	-3,5	-3,0	-2,2	-2,4	-9,9	-6,3	4,7	<i>Net migration (in thous.)</i>

Prezentowane w tablicy dane o strukturze przyczyn zgonów dla tych lat

structure of deaths causes for these years was prepared with estimation of lacking data.

TABL. II. RUCH NATURALNY ORAZ MIGRACJE LUDNOŚCI WEDŁUG REGIONÓW (NTS 1), WOJEWÓDZTW (NTS 2)
VITAL STATISTICS AND MIGRATION OF POPULATION BY REGIONS (NUTS 1), VOIVODSHIPS (NUTS 2)

Lp. No	Regiony Regions Województwa Voivodships Podregiony Subregions	Małżeń- stwa Marriages	Rozwody Divorces	Urodzenia żywe Live births	Zgony Deaths		Przyrost naturalny Natural increase	Migracje wewnętrzne Internal migration		
					ogółem total	w tym niemowląt of which infant		napływ inflow	odpływ outflow	saldo net
1	POLSKA	257744	65475	414499	379399	2338	35100	405474	405474	x
2	CENTRALNY	50262	13463	84226	84746	420	-520	86150	76374	9776
3	Łódzkie	16287	4298	25512	31498	135	-5986	21351	22694	-1343
4	Podr. łódzki	2237	686	3574	4455	22	-881	5385	3460	1925
5	Podr. m. Łódź	4267	1601	6540	10686	43	-4146	3593	5086	-1493
6	Podr. piotrkowski	4252	889	6729	6655	23	74	5030	5781	-751
7	Podr. sieradzki	3001	532	4801	5198	20	-397	4294	4663	-369
8	Podr. skierniewicki	2530	590	3868	4504	27	-636	3049	3704	-655
9	Mazowieckie	33975	9165	58714	53248	285	5466	64799	53680	11119
10	Podr. ciechanowsko-płocki	4492	949	6885	6715	37	170	6351	7375	-1024
11	Podr. ostrołęcko-siedlecki	5608	1024	8817	7779	45	1038	6952	8445	-1493
12	Podr. radomski	4570	762	6825	6392	47	433	4625	5749	-1124
13	Podr. m. Warszawa	9865	3800	18523	17795	91	728	17658	14092	3566
14	Podr. warszawski wschodni	4856	1194	9207	7229	34	1978	13367	8198	5169
15	Podr. warszawski zachodni	4584	1436	8457	7338	31	1119	15846	9821	6025
16	PÓŁUDNIOWY	53150	14073	83846	77743	500	6103	70707	70823	-116
17	Małopolskie	22041	4362	36852	29727	182	7125	28871	26070	2801
18	Podr. krakowski	4562	639	7706	6373	30	1333	8395	4956	3439
19	Podr. m. Kraków	4420	1658	7537	7116	29	421	5611	5835	-224
20	Podr. nowosądecki	5479	633	9757	6261	55	3496	5697	5873	-176
21	Podr. oświęcimski	4325	920	6885	5962	43	923	5589	5685	-96
22	Podr. tarnowski	3255	512	4967	4015	25	952	3579	3721	-142
23	Śląskie	31109	9711	46994	48016	318	-1022	41836	44753	-2917
24	Podr. bielski	4359	1097	7091	6123	37	968	7168	5803	1365
25	Podr. bytomski	2830	893	4378	4691	30	-313	3886	3941	-55
26	Podr. częstochowski	3563	1036	4963	6111	30	-1148	4389	4401	-12
27	Podr. gliwicki	3193	1096	4873	4876	34	-3	3518	4484	-966
28	Podr. katowicki	4881	1752	7636	8878	51	-1242	6542	7737	-1195
29	Podr. rybnicki	4595	1323	6841	5539	53	1302	5902	6957	-1055
30	Podr. sosnowiecki	4864	1787	6830	8549	50	-1719	6125	7113	-988
31	Podr. tyski	2824	727	4382	3249	33	1133	4306	4317	-11
32	WSCHODNI	45107	7325	69914	67185	391	2729	59396	68509	-9113
33	Lubelskie	14812	1939	23009	23428	148	-419	20187	24305	-4118
34	Podr. bialski	2192	221	3422	3406	19	16	2912	3765	-853
35	Podr. chełmsko-zamojski	4526	687	6686	7319	34	-633	5872	7415	-1543
36	Podr. lubelski	4655	691	7533	7274	58	259	6941	7319	-378
37	Podr. puławski	3439	340	5368	5429	37	-61	4462	5806	-1344
38	Podkarpackie	13878	2290	22224	18225	120	3999	17717	19256	-1539
39	Podr. krośnieński	3250	449	5148	4204	28	944	3982	4383	-401
40	Podr. przemyski	2727	505	4253	3834	20	419	3147	3924	-777
41	Podr. rzeszowski	4010	634	6595	5125	42	1470	5873	5367	506
42	Podr. tarnobrzeczki	3891	702	6228	5062	30	1166	4715	5582	-867
43	Podlaskie	7842	1837	11945	11641	63	304	11018	12458	-1440
44	Podr. białostocki	3149	878	5011	4593	27	418	5083	4873	210
45	Podr. łomżyński	2845	542	4014	4493	21	-479	3450	4505	-1055
46	Podr. suwalski	1848	417	2920	2555	15	365	2485	3080	-595

I PODREGIONÓW (NTS 3) W 2008 R.
AND SUBREGIONS (NUTS 3) IN 2008.

Migracje zagraniczne <i>International migration</i>			Ogólne saldo migracji <i>Total net migration</i>	Małżeństwa <i>Marriages</i>	Rozwody <i>Divorces</i>	Urodzenia żywe <i>Live births</i>	Zgony <i>Deaths</i>	Przyrost naturalny <i>Natural increase</i>	Ogólne saldo migracji <i>Total net migration</i>	Zgony niemowląt na 1000 urodzeń żywych <i>Infant deaths per 1000 of live births</i>	Lp. No
imigracja <i>immigra- tion</i>	emigracja <i>emigra- tion</i>	saldo <i>net</i>									
na 1000 ludności <i>per 1000 of population</i>											
15275	30140	-14865	-14865	6,8	1,7	10,9	10,0	0,9	-0,4	5,6	
1881	1904	-23	9753	6,5	1,7	10,9	10,9	-0,1	1,3	5,0	2
487	836	-349	-1692	6,4	1,7	10,0	12,3	-2,3	-0,7	5,3	3
72	109	-37	1888	6,0	1,8	9,5	11,9	-2,3	5,0	6,2	4
180	325	-145	-1638	5,7	2,1	8,8	14,3	-5,6	-2,2	6,6	5
87	208	-121	-872	7,1	1,5	11,2	11,1	0,1	-1,4	3,4	6
100	102	-2	-371	6,6	1,2	10,5	11,4	-0,9	-0,8	4,2	7
48	92	-44	-699	6,7	1,6	10,3	12,0	-1,7	-1,9	7,0	8
1394	1068	326	11445	6,5	1,8	11,3	10,3	1,1	2,2	4,9	9
74	109	-35	-1059	7,2	1,5	11,0	10,7	0,3	-1,7	5,4	10
146	192	-46	-1539	7,5	1,4	11,8	10,4	1,4	-2,1	5,1	11
65	92	-27	-1151	7,3	1,2	10,9	10,2	0,7	-1,8	6,9	12
765	434	331	3897	5,8	2,2	10,9	10,5	0,4	2,3	4,9	13
121	100	21	5190	6,5	1,6	12,3	9,6	2,6	6,9	3,7	14
223	141	82	6107	6,2	2,0	11,5	10,0	1,5	8,3	3,7	15
4107	8905	-4798	-4914	6,7	1,8	10,6	9,8	0,8	-0,6	6,0	16
1756	2314	-558	2243	6,7	1,3	11,3	9,1	2,2	0,7	4,9	17
205	248	-43	3396	6,8	1,0	11,5	9,5	2,0	5,1	3,9	18
459	297	162	-62	6,0	2,3	10,3	9,7	0,6	-0,1	3,8	19
468	503	-35	-211	7,1	0,8	12,7	8,2	4,6	-0,3	5,6	20
217	410	-193	-289	6,8	1,4	10,8	9,4	1,5	-0,5	6,2	21
407	856	-449	-591	7,1	1,1	10,8	8,7	2,1	-1,3	5,0	22
2351	6591	-4240	-7157	6,7	2,1	10,1	10,3	-0,2	-1,5	6,8	23
425	579	-154	1211	6,7	1,7	10,9	9,4	1,5	1,9	5,2	24
243	1301	-1058	-1113	6,2	1,9	9,6	10,2	-0,7	-2,4	6,9	25
128	282	-154	-166	6,7	1,9	9,3	11,5	-2,2	-0,3	6,0	26
322	1389	-1067	-2033	6,4	2,2	9,8	9,8	0,0	-4,1	7,0	27
316	1210	-894	-2089	6,3	2,3	9,9	11,5	-1,6	-2,7	6,7	28
563	865	-302	-1357	7,2	2,1	10,7	8,7	2,0	-2,1	7,7	29
163	362	-199	-1187	6,7	2,5	9,5	11,8	-2,4	-1,6	7,3	30
191	603	-412	-423	7,4	1,9	11,4	8,5	3,0	-1,1	7,5	31
2298	3960	-1662	-10775	6,7	1,1	10,4	10,0	0,4	-1,6	5,6	32
524	839	-315	-4433	6,8	0,9	10,6	10,8	-0,2	-2,0	6,4	33
71	81	-10	-863	7,1	0,7	11,0	11,0	0,1	-2,8	5,6	34
244	336	-92	-1635	6,9	1,0	10,2	11,2	-1,0	-2,5	5,1	35
137	248	-111	-489	6,6	1,0	10,7	10,3	0,4	-0,7	7,7	36
72	174	-102	-1446	6,9	0,7	10,8	11,0	-0,1	-2,9	6,9	37
1029	1801	-772	-2311	6,6	1,1	10,6	8,7	1,9	-1,1	5,4	38
183	377	-194	-595	6,7	0,9	10,6	8,7	1,9	-1,2	5,4	39
147	214	-67	-844	6,8	1,3	10,7	9,6	1,1	-2,1	4,7	40
249	317	-68	438	6,6	1,0	10,9	8,5	2,4	0,7	6,4	41
450	893	-443	-1310	6,3	1,1	10,1	8,2	1,9	-2,1	4,8	42
410	668	-258	-1698	6,6	1,5	10,0	9,7	0,3	-1,4	5,3	43
166	229	-63	147	6,3	1,7	10,0	9,1	0,8	0,3	5,4	44
122	223	-101	-1156	6,9	1,3	9,7	10,9	-1,2	-2,8	5,2	45
122	216	-94	-689	6,6	1,5	10,5	9,2	1,3	-2,5	5,1	46

TABL. II. RUCH NATURALNY ORAZ MIGRACJE LUDNOŚCI WEDŁUG REGIONÓW (NTS 1), WOJEWÓDZTW (NTS 2)
VITAL STATISTICS AND MIGRATION OF POPULATION BY REGIONS (NUTS 1), VOIVODSHIPS (NUTS 2)

Lp. No	Regiony Regions Województwa Voivodships Podregiony Subregions	Małżeń- stwa Marriages	Rozwody Divorces	Urodzenia żywe Live births	Zgony Deaths		Przyrost naturalny Natural increase	Migracje wewnętrzne Internal migration		
					ogółem total	w tym niemowląt of which infant		napływ inflow	odpływ outflow	saldo net
	WSCHODNI (dok)									
1	Świętokrzyskie	8575	1259	12736	13891	60	-1155	10474	12490	-2016
2	Podr. kielecki	5277	905	7660	7973	38	-313	6161	7382	-1221
3	Podr. sandomiersko-jędrzejows	3298	354	5076	5918	22	-842	4313	5108	-795
4	PÓLNOCNO-ZACHODNI	43217	11693	70467	57039	382	13428	75593	74959	634
5	Lubuskie	6982	2232	11351	9572	61	1779	13005	13224	-219
6	Podr. gorzowski	2587	914	4385	3524	24	861	4909	4894	15
7	Podr. zielonogórski	4395	1318	6966	6048	37	918	8096	8330	-234
8	Wielkopolskie	24656	5677	40925	31146	228	9779	42104	40100	2004
9	Podr. kaliski	4848	1074	7684	6306	35	1378	6230	6384	-154
10	Podr. koniński	4940	968	7766	6025	34	1741	7072	7601	-529
11	Podr. leszczyński	4041	836	6893	4918	42	1975	6126	6262	-136
12	Podr. pilski	2979	809	5107	3590	29	1517	4376	4771	-395
13	Podr. poznański	4181	839	7415	4629	41	2786	13285	7167	6118
14	Podr. m. Poznań	3667	1151	6060	5678	47	382	5015	7915	-2900
15	Zachodniopomorskie	11579	3784	18191	16321	93	1870	20484	21635	-1151
16	Podr. koszaliński	4155	1236	6289	5685	39	604	7461	8279	-818
17	Podr. stargardzki	2727	728	4375	3730	22	645	4292	5060	-768
18	Podr. m. Szczecin	2499	1114	3986	4190	17	-204	3287	3961	-674
19	Podr. szczeciński	2198	706	3541	2716	15	825	5444	4335	1109
20	PÓŁDNIOWO-ZACHODNI	25307	7944	39024	40274	274	-1250	43652	43565	87
21	Dolnośląskie	19087	6250	29847	30465	220	-618	33465	32939	526
22	Podr. jeleniogórski	3730	1283	5883	6414	36	-531	6894	7319	-425
23	Podr. legnicko-głogowski	3306	1111	5023	4001	34	1022	5538	6520	-982
24	Podr. wałbrzyski	4349	1489	6519	8218	55	-1699	6000	7025	-1025
25	Podr. wrocławski	3709	879	6148	5290	63	858	9184	6255	2929
26	Podr. m. Wrocław	3993	1488	6274	6542	32	-268	5849	5820	29
27	Opolskie	6220	1694	9177	9809	54	-632	10187	10626	-439
28	Podr. nyski	2702	684	3866	4175	24	-309	4204	4745	-541
29	Podr. opolski	3518	1010	5311	5634	30	-323	5983	5881	102
30	PÓLNOCNY	40701	10507	67022	52412	371	14610	69976	71244	-1268
31	Kujawsko pomorskie	14693	3606	23253	20027	136	3226	23386	24445	-1059
32	Podr. bydgosko-toruński	5098	1646	8090	7123	47	967	9212	8595	617
33	Podr. grudziądzki	3973	798	6621	5048	35	1573	6037	6529	-492
34	Podr. włocławski	5622	1162	8542	7856	54	686	8137	9321	-1184
35	Pomorskie	15999	4096	27430	19574	152	7856	29640	27489	2151
36	Podr. gdański	3848	749	7211	3735	29	3476	10884	6563	4321
37	Podr. słupski	3523	766	6051	4125	35	1926	5887	6455	-568
38	Podr. starogardzki	3841	744	6479	4310	42	2169	5519	6033	-514
39	Podr. trójmiejski	4787	1837	7689	7404	46	285	7350	8438	-1088
40	Warmińsko-mazurskie	10009	2805	16339	12811	83	3528	16950	19310	-2360
41	Podr. elbląski	3794	1018	6206	4804	33	1402	5372	6786	-1414
42	Podr. ełcki	2039	542	3288	2570	23	718	3417	3942	-525
43	Podr. olsztyński	4176	1245	6845	5437	27	1408	8161	8582	-421

I PODREGIONÓW (NTS 3) W 2008 R. (dok.)
AND SUBREGIONS (NUTS 3) IN 2008. (cont.)

Migracje zagraniczne <i>International migration</i>			Ogólne saldo migracji <i>Total net migration</i>	Małżeństwa <i>Marriages</i>	Rozwody <i>Divorces</i>	Urodzenia żywe <i>Live births</i>	Zgony <i>Deaths</i>	Przyrost naturalny <i>Natural increase</i>	Ogólne saldo migracji <i>Total net migration</i>	Zgony niemowląt na 1000 urodzeń żywych <i>Infant deaths per 1000 of live births</i>	Lp. No
imigracja <i>immigra- tion</i>	emigracja <i>emigra- tion</i>	saldo <i>net</i>									
na 1000 ludności <i>per 1000 of population</i>											
335	652	-317	-2333	6,7	1,0	9,9	10,8	-0,9	-1,8	4,7	1
208	445	-237	-1458	6,8	1,2	9,8	10,2	-0,4	-1,9	5,0	2
127	207	-80	-875	6,6	0,7	10,1	11,8	-1,7	-1,7	4,3	3
1884	3488	-1604	-970	7,1	1,9	11,6	9,4	2,2	-0,2	5,4	4
520	983	-463	-682	6,9	2,2	11,2	9,5	1,8	-0,7	5,4	5
225	429	-204	-189	6,8	2,4	11,5	9,2	2,2	-0,5	5,5	6
295	554	-259	-493	7,0	2,1	11,1	9,6	1,5	-0,8	5,3	7
643	1519	-876	1128	7,3	1,7	12,1	9,2	2,9	0,3	5,6	8
161	275	-114	-268	7,2	1,6	11,5	9,4	2,1	-0,4	4,6	9
114	242	-128	-657	7,6	1,5	11,9	9,2	2,7	-1,0	4,4	10
98	224	-126	-262	7,4	1,5	12,7	9,1	3,6	-0,5	6,1	11
99	294	-195	-590	7,3	2,0	12,5	8,8	3,7	-1,4	5,7	12
58	150	-92	6026	7,4	1,5	13,2	8,2	5,0	10,7	5,5	13
113	334	-221	-3121	6,7	2,1	11,0	10,3	0,7	-5,7	7,8	14
721	986	-265	-1416	6,8	2,2	10,8	9,7	1,1	-0,8	5,1	15
230	378	-148	-966	7,0	2,1	10,6	9,6	1,0	-1,6	6,2	16
169	176	-7	-775	7,2	1,9	11,5	9,8	1,7	-2,0	5,0	17
176	285	-109	-783	6,3	2,8	10,0	10,5	-0,5	-2,0	4,3	18
146	147	-1	1108	6,9	2,2	11,1	8,5	2,6	3,5	4,2	19
2660	7242	-4582	-4495	6,5	2,0	10,0	10,3	-0,3	-1,2	7,0	20
1771	3457	-1686	-1160	6,6	2,2	10,4	10,6	-0,2	-0,4	7,4	21
231	983	-752	-1177	6,4	2,2	10,1	11,0	-0,9	-2,0	6,1	22
155	338	-183	-1165	7,3	2,5	11,2	8,9	2,3	-2,6	6,8	23
385	1013	-628	-1653	6,4	2,2	9,6	12,1	-2,5	-2,4	8,4	24
267	544	-277	2652	6,9	1,6	11,4	9,8	1,6	4,9	10,2	25
733	579	154	183	6,4	2,4	10,1	10,5	-0,4	0,3	5,1	26
889	3785	-2896	-3335	6,0	1,6	8,9	9,5	-0,6	-3,2	5,9	27
329	1051	-722	-1263	6,6	1,7	9,4	10,2	-0,8	-3,1	6,2	28
560	2734	-2174	-2072	5,7	1,6	8,5	9,1	-0,5	-3,3	5,6	29
2445	4641	-2196	-3464	7,1	1,8	11,7	9,2	2,6	-0,6	5,5	30
588	1210	-622	-1681	7,1	1,7	11,3	9,7	1,6	-0,8	5,8	31
200	483	-283	334	6,8	2,2	10,8	9,5	1,3	0,4	5,8	32
199	416	-217	-709	7,5	1,5	12,4	9,5	3,0	-1,3	5,3	33
189	311	-122	-1306	7,2	1,5	10,9	10,0	0,9	-1,7	6,3	34
1280	2115	-835	1316	7,2	1,9	12,4	8,9	3,6	0,6	5,5	35
162	369	-207	4114	7,7	1,5	14,4	7,5	6,9	8,2	4,0	36
172	412	-240	-808	7,3	1,6	12,6	8,6	4,0	-1,7	5,8	37
262	545	-283	-797	7,8	1,5	13,2	8,8	4,4	-1,6	6,5	38
684	789	-105	-1193	6,5	2,5	10,4	10,0	0,4	-1,6	6,0	39
577	1316	-739	-3099	7,0	2,0	11,4	9,0	2,5	-2,2	5,1	40
176	381	-205	-1619	7,1	1,9	11,6	9,0	2,6	-3,0	5,3	41
134	244	-110	-635	7,1	1,9	11,5	9,0	2,5	-2,2	7,0	42
267	691	-424	-845	6,9	2,0	11,2	8,9	2,3	-1,4	3,9	43

TABL. III. RUCH NATURALNY ORAZ MIGRACJE LUDNOŚCI WEDŁUG WOJEWÓDZTW (NTS 2) W 2008 R.
VITAL STATISTICS AND MIGRATION OF POPULATION BY VOIVODSHIPS (NUTS 2) IN 2008.

Lp. No	Województwa Voivodships	Małżeń- stwa Marriages	Rozwody Divorces	Urodzenia żywe Live births	Zgony Deaths		Przyrost naturalny Natural increase	Migracje wewnętrzne Internal migration		
					ogółem total	w tym niemowląt of which infant		napływ inflow	odpływ outflow	saldo net
1	P O L S K A POLAND	257744	65475	414499	379399	2338	35100	405474	405474	x
2	DOLNOŚLĄSKIE	19087	6250	29847	30465	220	-618	33465	32939	526
3	KUJAWSKO-POMORSKIE	14693	3606	23253	20027	136	3226	23386	24445	-1059
4	LUBELSKIE	14812	1939	23009	23428	148	-419	20187	24305	-4118
5	LUBUSKIE	6982	2232	11351	9572	61	1779	13005	13224	-219
6	ŁÓDZKIE	16287	4298	25512	31498	135	-5986	21351	22694	-1343
7	MAŁOPOLSKIE	22041	4362	36852	29727	182	7125	28871	26070	2801
8	MAZOWIECKIE	33975	9165	58714	53248	285	5466	64799	53680	11119
9	OPOLSKIE	6220	1694	9177	9809	54	-632	10187	10626	-439
10	PODKARPACKIE	13878	2290	22224	18225	120	3999	17717	19256	-1539
11	PODLASKIE	7842	1837	11945	11641	63	304	11018	12458	-1440
12	POMORSKIE	15999	4096	27430	19574	152	7856	29640	27489	2151
13	ŚLĄSKIE	31109	9711	46994	48016	318	-1022	41836	44753	-2917
14	ŚWIĘTOKRZYSKIE	8575	1259	12736	13891	60	-1155	10474	12490	-2016
15	WARMIŃSKO-MAZURSKIE	10009	2805	16339	12811	83	3528	16950	19310	-2360
16	WIELKOPOLSKIE	24656	5677	40925	31146	228	9779	42104	40100	2004
17	ZACHODNIOPOMORSKIE	11579	3784	18191	16321	93	1870	20484	21635	-1151
18	M I A S T A Urban areas	154936	51946	241288	228650	1363	12638	212886	251736	-38850
19	DOLNOŚLĄSKIE	13318	5211	20459	21629	140	-1170	18439	22212	-3773
20	KUJAWSKO-POMORSKIE	8592	2795	12853	12534	64	319	10674	13943	-3269
21	LUBELSKIE	6914	1299	10078	8651	60	1427	8149	11998	-3849
22	LUBUSKIE	4466	1758	6894	5965	42	929	6841	7993	-1152
23	ŁÓDZKIE	10406	3636	15509	20110	92	-4601	10357	14220	-3863
24	MAŁOPOLSKIE	10505	3278	16593	14919	74	1674	12857	14801	-1944
25	MAZOWIECKIE	21291	7538	38040	33571	174	4469	39261	34620	4641
26	OPOLSKIE	3295	1265	4786	5027	30	-241	4511	5973	-1462
27	PODKARPACKIE	5649	1487	8516	6780	51	1736	7033	9275	-2242
28	PODLASKIE	4541	1501	6914	5557	39	1357	5758	7139	-1381
29	POMORSKIE	10232	3367	16461	13799	96	2662	16759	18264	-1505
30	ŚLĄSKIE	24568	8593	36471	37890	244	-1419	28856	36533	-7677
31	ŚWIĘTOKRZYSKIE	4001	849	5330	5680	34	-350	4106	6418	-2312
32	WARMIŃSKO-MAZURSKIE	5716	2129	8987	7508	39	1479	8994	10557	-1563
33	WIELKOPOLSKIE	13623	4109	21452	17784	124	3668	18989	24267	-5278
34	ZACHODNIOPOMORSKIE	7819	3131	11945	11246	60	699	11302	13523	-2221
35	W I E Ś Rural areas	102808	13059	173211	150749	975	22462	192588	153738	38850
36	DOLNOŚLĄSKIE	5769	1039	9388	8836	80	552	15026	10727	4299
37	KUJAWSKO-POMORSKIE	6101	811	10400	7493	72	2907	12712	10502	2210
38	LUBELSKIE	7898	640	12931	14777	88	-1846	12038	12307	-269
39	LUBUSKIE	2516	474	4457	3607	19	850	6164	5231	933
40	ŁÓDZKIE	5881	662	10003	11388	43	-1385	10994	8474	2520
41	MAŁOPOLSKIE	11536	1084	20259	14808	108	5451	16014	11269	4745
42	MAZOWIECKIE	12684	1627	20674	19677	111	997	25538	19060	6478
43	OPOLSKIE	2925	429	4391	4782	24	-391	5676	4653	1023
44	PODKARPACKIE	8229	803	13708	11445	69	2263	10684	9981	703
45	PODLASKIE	3301	336	5031	6084	24	-1053	5260	5319	-59
46	POMORSKIE	5767	729	10969	5775	56	5194	12881	9225	3656
47	ŚLĄSKIE	6541	1118	10523	10126	74	397	12980	8220	4760
48	ŚWIĘTOKRZYSKIE	4574	410	7406	8211	26	-805	6368	6072	296
49	WARMIŃSKO-MAZURSKIE	4293	676	7352	5303	44	2049	7956	8753	-797
50	WIELKOPOLSKIE	11033	1568	19473	13362	104	6111	23115	15833	7282
51	ZACHODNIOPOMORSKIE	3760	653	6246	5075	33	1171	9182	8112	1070

Migracje zagraniczne <i>International migration</i>			Ogólne saldo migracji <i>Total net migration</i>	Małżeń- stwa <i>Marriages</i>	Rozwody <i>Divorces</i>	Urodzenia żywe <i>Live births</i>	Zgony <i>Deaths</i>	Przyrost naturalny <i>Natural increase</i>	Ogólne saldo migracji <i>Total net migration</i>	Zgony niemowląt na 1000 urodzeń żywych <i>Infant deaths per 1000 of live births</i>	Lp. No
imigracja <i>immigra- tion</i>	emigracja <i>emigra- tion</i>	saldo <i>net</i>									
na 1000 ludności <i>per 1000 of population</i>											
15275	30140	-14865	-14865	6,8	1,7	10,9	10,0	0,9	-0,4	5,6	1
1771	3457	-1686	-1160	6,6	2,2	10,4	10,6	-0,2	-0,4	7,4	2
588	1210	-622	-1681	7,1	1,7	11,3	9,7	1,6	-0,8	5,8	3
524	839	-315	-4433	6,8	0,9	10,6	10,8	-0,2	-2,0	6,4	4
520	983	-463	-682	6,9	2,2	11,2	9,5	1,8	-0,7	5,4	5
487	836	-349	-1692	6,4	1,7	10,0	12,3	-2,3	-0,7	5,3	6
1756	2314	-558	2243	6,7	1,3	11,3	9,1	2,2	0,7	4,9	7
1394	1068	326	11445	6,5	1,8	11,3	10,3	1,1	2,2	4,9	8
889	3785	-2896	-3335	6,0	1,6	8,9	9,5	-0,6	-3,2	5,9	9
1029	1801	-772	-2311	6,6	1,1	10,6	8,7	1,9	-1,1	5,4	10
410	668	-258	-1698	6,6	1,5	10,0	9,7	0,3	-1,4	5,3	11
1280	2115	-835	1316	7,2	1,9	12,4	8,9	3,6	0,6	5,5	12
2351	6591	-4240	-7157	6,7	2,1	10,1	10,3	-0,2	-1,5	6,8	13
335	652	-317	-2333	6,7	1,0	9,9	10,8	-0,9	-1,8	4,7	14
577	1316	-739	-3099	7,0	2,0	11,4	9,0	2,5	-2,2	5,1	15
643	1519	-876	1128	7,3	1,7	12,1	9,2	2,9	0,3	5,6	16
721	986	-265	-1416	6,8	2,2	10,8	9,7	1,1	-0,8	5,1	17
10936	21052	-10116	-48966	6,7	2,2	10,4	9,9	0,5	-2,1	5,6	18
1414	2553	-1139	-4912	6,6	2,6	10,1	10,7	-0,6	-2,4	6,8	19
462	981	-519	-3788	6,9	2,2	10,3	10,0	0,3	-3,0	5,0	20
299	458	-159	-4008	6,9	1,3	10,1	8,7	1,4	-4,0	6,0	21
360	701	-341	-1493	7,0	2,7	10,7	9,3	1,4	-2,3	6,1	22
363	687	-324	-4187	6,3	2,2	9,5	12,3	-2,8	-2,6	5,9	23
941	1452	-511	-2455	6,6	2,1	10,4	9,3	1,0	-1,5	4,5	24
1148	883	265	4906	6,4	2,3	11,4	10,0	1,3	1,5	4,6	25
425	1547	-1122	-2584	6,1	2,3	8,9	9,3	-0,4	-4,8	6,3	26
606	1103	-497	-2739	6,6	1,7	9,9	7,9	2,0	-3,2	6,0	27
293	595	-302	-1683	6,4	2,1	9,8	7,8	1,9	-2,4	5,6	28
1053	1629	-576	-2081	7,0	2,3	11,2	9,4	1,8	-1,4	5,8	29
1931	5188	-3257	-10934	6,7	2,4	10,0	10,4	-0,4	-3,0	6,7	30
196	431	-235	-2547	6,9	1,5	9,2	9,8	-0,6	-4,4	6,4	31
396	877	-481	-2044	6,7	2,5	10,6	8,9	1,7	-2,4	4,3	32
444	1143	-699	-5977	7,2	2,2	11,3	9,3	1,9	-3,1	5,8	33
605	824	-219	-2440	6,8	2,7	10,3	9,7	0,6	-2,1	5,0	34
4339	9088	-4749	34101	6,9	0,9	11,6	10,1	1,5	2,3	5,6	35
357	904	-547	3752	6,8	1,2	11,1	10,4	0,7	4,4	8,5	36
126	229	-103	2107	7,5	1,0	12,8	9,2	3,6	2,6	6,9	37
225	381	-156	-425	6,7	0,5	11,0	12,6	-1,6	-0,4	6,8	38
160	282	-122	811	6,8	1,3	12,1	9,8	2,3	2,2	4,3	39
124	149	-25	2495	6,4	0,7	10,9	12,4	-1,5	2,7	4,3	40
815	862	-47	4698	6,9	0,6	12,1	8,9	3,3	2,8	5,3	41
246	185	61	6539	6,9	0,9	11,2	10,7	0,5	3,6	5,4	42
464	2238	-1774	-751	5,9	0,9	8,9	9,7	-0,8	-1,5	5,5	43
423	698	-275	428	6,6	0,6	11,0	9,2	1,8	0,3	5,0	44
117	73	44	-15	6,8	0,7	10,3	12,5	-2,2	0,0	4,8	45
227	486	-259	3397	7,7	1,0	14,7	7,8	7,0	4,6	5,1	46
420	1403	-983	3777	6,5	1,1	10,4	10,0	0,4	3,7	7,0	47
139	221	-82	214	6,5	0,6	10,6	11,7	-1,1	0,3	3,5	48
181	439	-258	-1055	7,4	1,2	12,7	9,1	3,5	-1,8	6,0	49
199	376	-177	7105	7,4	1,1	13,1	9,0	4,1	4,8	5,3	50
116	162	-46	1024	7,1	1,2	11,7	9,5	2,2	1,9	5,3	51

TABL. IV. WYBRANE WSKAŹNIKI DEMOGRAFICZNE WEDŁUG WOJEWÓDZTW (NTS 2) W 2008 R.
SELECTED DEMOGRAPHIC INDICATORS BY VOIVODSHIPS (NTS 2) IN 2008.

Województwa Voivodships	Przyrost roczny Annual growth		Na 100 mężczyzn przypada kobiet Females per 100 of males	Gęstość załud- nienia Popula- tion per 1km ²	Mediana wieku Median age		Współczynniki Rate		Mediana wieku zawierania pierwszych małżeństw Median age of persons at first marriages	
	w tys in thous	w % in %			męż- czyźni males	kobiety females	dzietno- ści ogólnej total fertility	repro- dukcji brutto gross reprodu- ction	Mediana wieku zawierania pierwszych małżeństw Median age of persons at first marriages	
									mężczyźni males	kobiety females
P O L S K A POLAND	20,2	0,05	107	122	35,6	39,6	1,390	0,676	27,1	25,1
DOLNOŚLĄSKIE	-1,4	-0,05	109	144	36,3	41,1	1,316	0,637	27,6	25,6
KUJAWSKO-POMORSKIE	1,8	0,09	107	115	35,0	38,9	1,433	0,704	26,9	25,0
LUBELSKIE	-4,4	-0,20	106	86	35,1	39,7	1,412	0,692	26,7	24,8
LUBUSKIE	-0,5	-0,05	106	72	34,9	38,7	1,400	0,688	27,6	25,4
ŁÓDZKIE	-7,0	-0,28	110	140	37,1	42,7	1,331	0,648	27,2	25,4
MAŁOPOLSKIE	8,1	0,25	106	217	34,7	38,0	1,417	0,694	27,0	24,9
MAZOWIECKIE	16,0	0,31	109	146	36,0	40,2	1,434	0,687	27,3	25,3
OPOLSKIE	-4,0	-0,39	107	110	37,1	40,4	1,132	0,555	27,0	25,0
PODKARPACKIE	2,2	0,10	105	118	34,2	37,5	1,341	0,652	26,7	24,6
PODLASKIE	-1,2	-0,10	105	59	35,5	39,5	1,327	0,637	26,8	24,9
POMORSKIE	8,6	0,39	106	121	34,7	37,8	1,558	0,752	27,1	25,0
ŚLĄSKIE	-8,5	-0,18	107	377	37,2	41,2	1,298	0,636	27,0	25,2
ŚWIĘTOKRZYSKIE	-2,8	-0,22	105	109	36,6	41,0	1,331	0,650	26,8	24,7
WARMIŃSKO-MAZURSKIE	0,9	0,06	105	59	34,1	37,8	1,457	0,703	27,0	25,0
WIELKOPOLSKIE	10,7	0,32	106	114	34,4	37,8	1,488	0,722	27,0	25,1
ZACHODNIOPOMORSKIE	0,7	0,04	106	74	35,7	39,6	1,381	0,685	27,7	25,7
M I A S T A Urban areas	-28,7	-0,12	111	1090	36,3	41,3	1,300	0,633	27,5	25,7
DOLNOŚLĄSKIE	-5,8	-0,28	112	921	36,9	42,7	1,274	0,619	27,9	26,0
KUJAWSKO-POMORSKIE	-3,1	-0,25	112	1523	35,9	41,0	1,299	0,642	27,3	25,5
LUBELSKIE	-2,6	-0,26	112	1044	34,9	40,1	1,262	0,624	27,1	25,4
LUBUSKIE	-0,9	-0,14	110	1007	35,5	40,1	1,325	0,655	27,9	25,8
ŁÓDZKIE	-8,4	-0,51	115	1439	37,6	44,4	1,231	0,603	27,6	25,9
MAŁOPOLSKIE	-2,4	-0,15	111	1000	35,9	40,6	1,270	0,619	27,5	25,7
MAZOWIECKIE	8,1	0,24	114	1560	36,6	41,5	1,363	0,656	27,8	26,1
OPOLSKIE	-2,8	-0,51	110	709	37,1	41,5	1,128	0,556	27,5	25,5
PODKARPACKIE	8,8	1,03	109	777	34,8	39,3	1,227	0,596	27,0	25,3
PODLASKIE	0,0	0,00	111	768	34,6	39,2	1,202	0,583	27,0	25,4
POMORSKIE	0,2	0,02	110	1336	36,1	40,4	1,400	0,671	27,6	25,7
ŚLĄSKIE	-12,1	-0,33	108	959	37,5	41,8	1,286	0,630	27,2	25,4
ŚWIĘTOKRZYSKIE	-2,7	-0,47	110	861	37,3	43,3	1,196	0,581	27,3	25,4
WARMIŃSKO-MAZURSKIE	-0,2	-0,02	110	1433	34,8	39,7	1,325	0,637	27,4	25,6
WIELKOPOLSKIE	-3,2	-0,17	111	1286	35,2	39,9	1,363	0,665	27,5	25,7
ZACHODNIOPOMORSKIE	-1,5	-0,13	109	848	36,6	41,4	1,314	0,647	28,0	26,0
W I E Ś Rural areas	48,9	0,33	101	51	34,5	37,0	1,528	0,741	26,5	24,3
DOLNOŚLĄSKIE	4,4	0,53	102	48	34,8	37,5	1,408	0,676	27,0	24,6
KUJAWSKO-POMORSKIE	4,9	0,61	100	47	33,6	35,8	1,636	0,796	26,5	24,2
LUBELSKIE	-1,8	-0,15	102	48	35,2	39,2	1,549	0,755	26,4	24,2
LUBUSKIE	1,4	0,37	100	27	34,0	36,3	1,523	0,742	27,1	24,7
ŁÓDZKIE	1,4	0,15	102	53	36,3	39,6	1,518	0,730	26,5	24,4
MAŁOPOLSKIE	10,5	0,63	102	123	33,5	35,6	1,560	0,766	26,5	24,2
MAZOWIECKIE	7,9	0,43	101	55	34,9	37,9	1,548	0,735	26,4	24,2
OPOLSKIE	-1,3	-0,25	104	57	37,2	39,3	1,136	0,553	26,5	24,4
PODKARPACKIE	-6,6	-0,53	101	74	33,8	36,3	1,424	0,692	26,4	24,0
PODLASKIE	-1,2	-0,24	98	25	36,9	40,2	1,544	0,728	26,6	24,2
POMORSKIE	8,4	1,14	99	43	31,8	33,2	1,836	0,897	26,2	23,9
ŚLĄSKIE	3,7	0,37	104	118	36,2	38,9	1,346	0,656	26,4	24,4
ŚWIĘTOKRZYSKIE	0,0	0,00	101	63	35,9	39,1	1,443	0,709	26,4	24,1
WARMIŃSKO-MAZURSKIE	1,1	0,20	98	24	32,8	35,2	1,639	0,795	26,5	24,1
WIELKOPOLSKIE	13,9	0,95	101	52	33,2	35,4	1,645	0,792	26,4	24,3
ZACHODNIOPOMORSKIE	2,2	0,41	99	25	33,8	36,0	1,501	0,753	27,3	24,9

TABL. V. LUDNOŚĆ I RUCH NATURALNY W WYBRANYCH KRAJACH W 2007 R.
POPULATION AND VITAL STATISTICS IN SELECTED COUNTRIES IN 2007

Kraje Countries	2007							2000	2007
	ludność population		małżeństwa marriages	rozwoły divorces	urodzenia żywe live birth	zgony deaths		przyrost naturalny natural increase	
	w tys. (stan na połowę roku) in thousands as of June 30	na 1 km ² per 1 km ²				ogółem total	w tym niemowląt of which infants ^a		
	na 1000 ludności per 1000 of population								
ŚWIAT WORLD	6671000	49	.	.	21,1 ^b	8,8 ^b	53,9 ^b	13,7 ^c	12,3 ^b
w tym:									
Australia Australia	20857	3	5,4 ^d	2,6 ^d	12,9 ^e	6,5 ^e	4,7 ^e	6,0 ^f	6,4 ^e
Austria Austria	8319	99	4,3	2,4	9,2	9,0	3,7	0,2	0,2
Belgia Belgium	10597	347	4,3	2,9	11,4	9,5	3,1	1,0	1,9
Brazylia Brazil	189335	22	.	.	20,6 ^b	6,3 ^b	27,3 ^b	15,2 ^c	14,3 ^b
Bułgaria Bulgaria	7645	69	3,9	2,1	9,8	14,8	9,2	-5,1	-4,9
Chiny China	1317925	138	6,3 ^d	1,6	12,1	6,9	25,7 ^b	7,6	5,2
Cypr Cyprus	1047	113	7,5	2,1	10,9	6,9	6,2	4,5	4,1
Dania Denmark	5454	127	6,7	2,6	11,7	10,2	4,0	1,7	1,6
Estonia Estonia	1338	30	5,2	2,8	11,8	13,0	5,0	-3,9	-1,2
Finlandia Finland	5286	16	5,6	2,5	11,1	9,3	2,7	1,4	1,8
Francja France	61709	113	4,2	2,2 ^e	12,9	8,4	3,8 ^e	4,4	4,5
Grecja Greece	11190	85	5,2	1,2	10,0	9,8	3,8	-0,2	0,2
Hiszpania Spain	45321	90	4,6 ^e	1,7 ^d	11,0	8,6	3,7	0,9	2,4
Irlandia Ireland	4330	62	5,1 ^e	0,8 ^d	16,2	6,4	3,7 ^e	6,1	9,8
Japonia Japan	127770	338	5,8 ^e	2,0 ^e	8,7 ^e	8,6 ^e	2,6 ^e	1,4 ^f	0,1 ^e
Kanada Canada	32945	3	4,7 ^g	2,2 ^h	10,7 ^{ei}	7,1 ^{ei}	5,4 ^{di}	3,4 ^f	3,6 ^e
Litwa Lithuania	3392	52	6,8	3,4	9,6	13,5	5,9	-1,4	-3,9
Luksemburg Luxembourg	467	181	4,1	2,3	11,4	8,1	1,8	4,5	3,4
Łotwa Latvia	2274	35	6,8	3,3	10,2	14,5	8,7	-5,0	-4,3
Malta Malta	409	1286	6,1	.	9,5	7,6	6,5	3,8	1,9
Meksyk Mexico	106535	53	5,6 ^e	0,7 ^e	21,4 ^b	4,7 ^b	20,5 ^b	19,0 ^c	16,7 ^b
Niderlandy Netherlands	16371	394	4,5	2,0	11,1	8,1	4,1	4,2	2,9
Niemcy Germany	82249	230	4,5	2,3 ^e	8,3	10,1	3,8	-0,9	-1,7
Norwegia Norway	4702	12	5,0	2,2	12,4	8,9	3,1	3,4	3,5
Polska Poland	38116	122	6,5	1,7	10,2	9,9	6,0	0,3	0,3
Portugalia Portugal	10629	115	4,4	2,4	9,7	9,8	3,4	1,4	-0,1
Republika Czeska Czech Republic	10302	131	5,5	3,0	11,1	10,1	3,1	-1,8	1,0
Rosja Russian Federation	141378	8	8,9	4,8	11,3	14,6	9,2	-6,5	-3,3
Rumunia Romania	21549	90	8,8	1,7	10,0	11,7	12,0	-0,9	-1,7
Słowacja Slovakia	5396	110	5,1	2,3	10,1	10,0	6,1	0,5	0,1
Słowenia Slovenia	2011	99	3,2	1,4	9,8	9,2	3,1	-0,2	0,6
Stany Zjednoczone United States	302633	32	7,3 ^{ek}	3,6 ^{ekl}	14,3 ^{ek}	8,1 ^{ek}	6,6 ^{ek}	5,9	6,2 ^e
Szwajcaria Switzerland	7607	184	5,3	2,6	9,9	8,1	3,9	2,2	1,8
Szwecja Sweden	9142	20	5,2	2,3	11,7	10,0	2,5	-0,3	1,7
Turcja Turkey	73884	94	8,9 ^e	1,3 ^e	19,4	6,6	21,7	14,1	12,8
Ukraina Ukraine	46457	77	9,0	3,8	10,2	16,5	11,0	-7,6	-6,3
Węgry Hungary	10055	108	4,1	2,5	9,7	13,2	5,9	-3,7	-3,5
W. Brytania United Kingdom	60863	251	5,2 ^d	2,6 ^d	12,7	9,4	4,5 ^e	1,2	3,2
Włochy Italy	59051	196	4,2	0,8	9,5	9,7	3,8	-0,2	-0,2

a Na 1000 urodzeń żywych. b,c Przeciętne roczne według szacunku ONZ dla lat: b - 2000-2005, c - 1995-2000. d 2005 r. e 2006 r. f 2002 r. g 2003 r. h 2004 r. i Łącznie z obywatelami Kanady przebywającymi tymczasowo w Stanach Zjednoczonych, k Dane szacunkowe, zawierające osoby nie będące rezydentami Stanów Zjednoczonych. l Łącznie z unieważnionymi małżeństwami; dane nie obejmują Kalifornii, Georgii, Hawajów, Indiany i Luizjany.

a Per 1000 live births. b,c Annual averages according to the UN estimates for the years: b - 2000-2005, c - 1995-2000. d 2005. e 2006. f 2002. g 2003. h 2004. i Including Canadian residents temporarily in the United States. k Provisional data, includes nonresidents of the United States. l Including annulment of marriages; excluding data for California, Georgia, Hawaii, Indiana and Louisiana.

OBJAŚNIENIA ZNAKÓW UMOWNYCH

SYMBOLS

Kreska (-) - zjawisko nie wystąpiło
magnitude zero

Znak 'x' - wypełnienie pozycji jest niemożliwe lub niecelowe
not applicable

WAŻNIEJSZE SKRÓTY

MAJOR ABBREVIATIONS

m. - miasto (gmina miejska)
town (urban gmina)

gm. w. - gmina wiejska
rural gmina

gm. m-w. - gmina miejsko-wiejska
urban-rural gmina

Przy publikowaniu danych GUS prosimy o podanie źródła

When publishing CSO data - please indicate source