

**GŁÓWNY URZĄD STATYSTYCZNY**  
**CENTRAL STATISTICAL OFFICE**

**LUDNOŚĆ.**  
**STAN I STRUKTURA**  
**W PRZEKROJU TERYTORIALNYM**  
**Stan w dniu 31 XII 2009 r.**

**POPULATION.**  
**SIZE AND STRUCTURE**  
**BY TERRITORIAL DIVISION**  
**As of December 31, 2009**

---

**Statistical  
Information  
and Elaborations**

**Informacje  
i opracowania  
statystyczne**

---

**Warszawa 2010**

Opracowanie publikacji  
*Preparation of the publication*

GUS, Departament Badań Demograficznych  
*CSO, Demographic Surveys Division*

Kierujący  
*Supervisor*

Lucyna Nowak – Dyrektor departamentu  
*Director*

Autorzy opracowania  
*Authors*

Joanna Stańczak, Agnieszka Znajewska

Prace projektowe  
i przetwarzanie danych  
*Data processing*

Ośrodek Projektowania i Baz Danych,  
US w Olsztynie  
*Programming and Databases Center  
Statistical Office in Olsztyn*

Okładka  
*Cover*

Zakład Wydawnictw Statystycznych  
*Statistical Publishing Establishment*

**ISSN 1734-6118**

Publikacja dostępna na CD oraz w Internecie – [www.stat.gov.pl](http://www.stat.gov.pl)  
*Publication available on CD-ROM and at website – [www.stat.gov.pl](http://www.stat.gov.pl)*

## Przedmowa

Publikacja pt. „Ludność. Stan i struktura w przekroju terytorialnym” jest kolejnym opracowaniem, wydawanym przez Główny Urząd Statystyczny w cyklach półrocznych, zawierającym podstawowe informacje statystyczne o liczbie i strukturze ludności. Od połowy lat siedemdziesiątych publikacja ukazywała się w serii „Materiały źródłowe”, od 2005 r. (począwszy od danych wg stanu w dniu 31.12.2004 r.) zmieniono serię wydawniczą na „Informacje i opracowania statystyczne”.

Bieżące opracowanie przedstawia wyniki bilansu ludności, który został sporządzony według **stanu w dniu 31.12.2009 r.** dla wszystkich jednostek podziału administracyjnego kraju (województwa, powiaty oraz gminy w przekroju dla miast i terenów wiejskich). Dodatkowo bilans ludności został wyprowadzony dla jednostek podziału statystycznego, tj. dla regionów (NTS 1) i podregionów (NTS 3). Należy przypomnieć, że bilans ten opracowano przy przyjęciu za bazę do obliczeń wyników Narodowego Spisu Powszechnego Ludności i Mieszkań z dnia 20.05.2002 r.

Opracowanie zawiera:

- informacje o liczbie i strukturze ludności w podziale na płeć i wiek według stanu w dniu 31.12.2009 r. Dane zestawiono w 17 tablicach wynikowych. 13 tablic wydano w formie zarówno książkowej jak i elektronicznej, natomiast 4 - wyłącznie na CD ze względu na ich dużą objętość (tablice 14-17); w wersji elektronicznej podane zostały również symbole terytorialne powiatów i gmin. Dodatkowo w wersji elektronicznej rozszerzono zakres tablicy 6 – „Ludność według płci, grup wieku i województw” o pojedyncze roczniki wieku i funkcjonalne grupy;
- analizę zmian rozwoju demograficznego Polski do 2009 r.;
- informacje o ruchu naturalnym ludności (małżeństwa, rozwody, urodzenia, zgony) oraz o migracjach na pobyt stały (wewnętrznych i zagranicznych), a także wybrane wskaźniki demograficzne dotyczące 2009 r. (4 tablice wynikowe);
- dane o ludności i ruchu naturalnym w Polsce na tle wybranych krajów w 2008 r. (1 tablica wynikowa).

Szeroki zakres informacji o liczbie i strukturze ludności oraz ruchu naturalnym i migracjach ludności w Polsce zgromadzony jest również w internetowej Bazie Demografia dostępnej na stronie [www.stat.gov.pl](http://www.stat.gov.pl).

Przekazując publikację wyrażamy nadzieję, że spełni ona oczekiwania Odbiorców. Jednocześnie prosimy o nadsyłanie uwag, komentarzy, które postaramy się uwzględnić w kolejnych edycjach.

Lucyna Nowak  
Dyrektor Departamentu  
Badań Demograficznych

Warszawa, maj 2010 r.

## ***Preface***

*Publication entitled “Population. Size and structure by territorial division” is the successive study in the series published by the Central Statistical Office twice a year and including the main statistical information on the size and structure of population. Since the middle of 1970s the publication was part of the “Source materials” series, and since 2005 (starting with the data as of December 31, 2004) the series changed to “Statistical Information and Elaborations”.*

*This study presents the results of population balance made as of **December 31, 2009** for all units of administrative division of Poland (voivodships, powiats and gminas, by urban and rural areas). Additionally the population balance data how been calculated for units of statistical division, i.e. for regions (NUTS 1) and subregions (NUTS 3). It should be mentioned that the balance was made taking as the basis for calculations the results of the National Population and Housing Census held on May 20, 2002.*

*The study includes:*

- *information on the size and structure of population by sex and age as of December 31, 2009. The data were compiled in 17 result tables. 13 of them in both book and electronic form, and 4 tables only on CD - due to their large volume (tables 14-17); in electronic version territorial symbols of powiats and gminas are also presented. Additionally in electronic form more information was given at table 6 - “Population by sex, age groups and voivodships” at single years of age and functional groups.*
- *analysis of demographic development of Poland until 2009;*
- *vital statistics (marriages, divorces, births, deaths) and migration for permanent residence (internal and international) and selected demographic indicators, for 2009 (4 result tables);*
- *data about population and vital statistics in comparison with selected countries in 2008. (1 result table).*

*A board set of information on size and structure of population, vital statistics of population and migration of population in Poland was prepared in the Demographic Databases on the Internet on website [www.stat.gov.pl](http://www.stat.gov.pl).*

*Presenting this publication we hope that it will meet your expectations, simultaneously asking for comments which we will take into account preparing the future issues of the publication.*

*Lucyna Nowak*

*Director*

*Demographic Surveys Division*

*Warsaw, May 2010*

## SPIS TREŚCI

	Tabl.	Str.
Uwagi ogólne	x	7
<b>TABLICE WYNIKOWE</b>		
Ludność według płci, ekonomicznych grup wieku i regionów (NTS 1) w 2009 r.	1	11
Ludność według płci i województw (NTS 2) w 2009 r.	2	12
Ludność według płci, województw (NTS 2) i podregionów (NTS 3) w 2009 r.	3	13
Ludność według płci i wieku w 2009 r.	4	15
Ludność w wieku produkcyjnym i nieprodukcyjnym według województw (NTS 2) i podregionów (NTS 3) w 2009 r.	5	19
Ludność według płci, grup wieku i województw (NTS 2) w 2009 r.	6	22
Ludność według płci i powiatów (LAU 1) w 2009 r.	7	38
Ludność według płci, województw (NTS 2), powiatów (LAU 1) i gmin (LAU 2) w 2009 r.	8	47
Powiaty według liczby mieszkańców oraz województw w 2009 r.	9	111
Miasta według liczby mieszkańców oraz województw w 2009 r.	10	112
Gminy według liczby ludności wiejskiej oraz województw w 2009 r.	11	113
Gminy miejsko-wiejskie według liczby ludności oraz województw w 2009 r.	12	114
Zestawienie jednostek administracyjnych i terytorialnych w 2009 r.	13	115
<i>Ludność według wieku, płci i regionów (NTS 1) w 2009 r.</i>	14	*)
<i>Ludność według wieku, płci i podregionów (NTS 3) w 2009 r.</i>	15	*)
<i>Ludność według wieku, płci i powiatów (LAU 1) w 2009 r.</i>	16	*)
<i>Ludność według wieku, płci i gmin (LAU 2) w 2009 r.</i>	17	*)
Ruch naturalny oraz migracje ludności według regionów (NTS 1), województw (NTS 2) i podregionów (NTS 3) w 2009 r.	I	116
Ruch naturalny oraz migracje ludności według województw (NTS 2) w 2009 r.	II	120
Wybrane wskaźniki demograficzne według województw (NTS 2) w 2009 r.	III	122
Ludność i ruch naturalny w wybranych krajach w 2008 r.	IV	123
Podstawowe informacje o rozwoju demograficznym Polski w 2009 r.	x	124
Podstawowe dane demograficzne dla lat 1985-2009	A	154

\*) Tablice zamieszczono wyłącznie w wersji elektronicznej publikacji

# CONTENTS

	<i>Table</i>	<i>Page</i>
<i>General notes</i>	<i>x</i>	<i>9</i>
<b>TABLES</b>		
<i>Population by sex, economical age groups and regions (NUTS 1) in 2009.</i>	<i>1</i>	<i>11</i>
<i>Population by sex and voivodships (NUTS 2) in 2009.</i>	<i>2</i>	<i>12</i>
<i>Population by sex, voivodships (NUTS 2) and subregions (NUTS 3) in 2009.</i>	<i>3</i>	<i>13</i>
<i>Population by sex and age in 2009.</i>	<i>4</i>	<i>15</i>
<i>Population at working and non-working age by voivodships (NUTS 2) and subregions (NUTS 3) in 2009.</i>	<i>5</i>	<i>19</i>
<i>Population by sex, age groups and voivodships (NUTS 2) in 2009.</i>	<i>6</i>	<i>22</i>
<i>Population by sex and powiats (LAU 1) in 2009.</i>	<i>7</i>	<i>38</i>
<i>Population by sex, voivodships (NUTS 2), powiats (LAU 1) and gminas (LAU 2) in 2009.</i>	<i>8</i>	<i>47</i>
<i>Powiats by number of inhabitants and voivodships in 2009.</i>	<i>9</i>	<i>111</i>
<i>Towns by number of inhabitants and voivodships in 2009.</i>	<i>10</i>	<i>112</i>
<i>Gminas by number of population and voivodships in 2009.</i>	<i>11</i>	<i>113</i>
<i>Gminas of urban-rural areas by number of population and voivodships in 2009.</i>	<i>12</i>	<i>114</i>
<i>List of administrative and territorial units in 2009.</i>	<i>13</i>	<i>115</i>
<i>Population by age, sex and regions (NUTS 1) in 2009.</i>	<i>14</i>	<i>*)</i>
<i>Population by age, sex and subregions (NUTS 2) in 2009.</i>	<i>15</i>	<i>*)</i>
<i>Population by age, sex and powiats (LAU 1) in 2009.</i>	<i>16</i>	<i>*)</i>
<i>Population by age, sex and gminas (LAU 2) in 2009.</i>	<i>17</i>	<i>*)</i>
<i>Vital statistics and migration of population by regions (NUTS 1), voivodships (NUTS 2) and subregions (NUTS 3) 2009</i>	<i>I</i>	<i>116</i>
<i>Vital statistics and migration of population by voivodships (NUTS 2) in 2009</i>	<i>II</i>	<i>120</i>
<i>Selected demographic indicators by voivodships (NUTS 2) in 2009</i>	<i>III</i>	<i>122</i>
<i>Population and vital statistics in selected countries in 2008</i>	<i>IV</i>	<i>123</i>
<i>General information on Demographic Development in Poland until 2009</i>	<i>x</i>	<i>139</i>
<i>Basic data on population size, vital statistics and migration for 1985-2009</i>	<i>A</i>	<i>154</i>

\*) Tables in electronic version only

## Uwagi ogólne

### 1. Publikacja zawiera dane:

- **ogólnokrajowe** – dla Polski ogółem oraz w przekroju dla obszarów miejskich i wiejskich,
- na poziomie **regionalnym** – obejmującym informacje dla 6 regionów (NTS 1), 16 województw (NTS 2) i 66 podregionów (NTS 3),
- na poziomie **lokalnym** – obejmującym informacje dla 379 powiatów (LAU 1) i 2478 gmin (LAU 2).

### 2. Informacje przedstawiono zgodnie z zasadniczym trójstopniowym podziałem terytorialnym państwa (Dz. U. z 1998 r. Nr 96 poz. 603 oraz Nr 103, poz 652), którego jednostkami są:

- gminy (miejskie – 306 jednostek, wiejskie - 1581 i miejsko-wiejskie – 591 jednostek),
- powiaty (ziemskie - 314 jednostek oraz miasta na prawach powiatu, tzw. powiaty grodzkie -65),
- województwa – 16.

(patrz Tabl. 13. „Zestawienie jednostek administracyjnych i terytorialnych .....”):

Ponadto, przedstawiono dane dla **regionów (NTS 1) i podregionów (NTS 3)**, tj. jednostek wyodrębnionych dla celów statystycznych. Regiony powstały przez połączenie województw (Dz. U. z 2004 r. Nr 98, poz. 998) w następujący sposób:

- region centralny – województwa: łódzkie i mazowieckie,
- region południowy – województwa: małopolskie i śląskie,
- region wschodni – województwa: lubelskie, podkarpackie podlaskie i świętokrzyskie,
- region północno-zachodni – województwa: lubuskie, wielkopolskie i zachodniopomorskie,
- region południowo-zachodni – województwa: dolnośląskie i opolskie,
- region północny – województwa: kujawsko-pomorskie, pomorskie i warmińsko-mazurskie.

Podregiony są tworzone poprzez agregację powiatów w ramach każdego województwa (Dz. U. z 2000 r. Nr 58, poz. 685).

### 3. Dane o liczbie ludności zostały opracowane **metodą bilansową**, według następującego schematu:

Stan ludności na początek okresu (roku, kwartału)

+ urodzenia żywe

– zgony

+ zameldowania na pobyt stały (z innych jednostek podziału terytorialnego i z zagranicy)

– wymeldowania z pobytu stałego (do innych jednostek podziału administracyjnego i za granicę)

+(-) przesunięcia ludności z tytułu zmian administracyjnych

= Stan ludności na końcu okresu (roku, kwartału).

Podstawą (bazą wyjściową) bilansu są wyniki Narodowego Spisu Powszechnego Ludności i Mieszkań z dnia 20 maja 2002 r.

4. Dane o liczbie i strukturze ludności w przekroju terytorialnym opracowano według **faktycznego miejsca zamieszkania**, to znaczy - ujęto ludność zameldowaną na pobyt stały w danej jednostce podziału terytorialnego (gminie) i faktycznie tam mieszkającą oraz ludność przebywającą tam czasowo (zameldowaną na pobyt czasowy ponad 3 miesiące).
5. **Mediana wieku** (wiek środkowy) ludności jest parametrem wyznaczającym granicę wieku, którą połowa ludności już przekroczyła, a druga połowa jeszcze nie osiągnęła.
6. **Ruch naturalny** uwzględnia fakty zawierania związków małżeńskich, rozwodzenia się, urodzeń i zgonów powodujące zmiany w stanie liczebnym i strukturze ludności według płci, wieku i stanu cywilnego.
7. **Niemowlęta** są to dzieci w wieku poniżej 1 roku życia.
8. **Przyrost naturalny** ludności jest to różnica między liczbą urodzeń żywych i liczbą zgonów.
9. **Migracje ludności** to przemieszczenia ludności związane ze zmianą miejsca zamieszkania (pobytu stałego lub czasowego) połączone z przekroczeniem granicy jednostki administracyjnej podziału terytorialnego kraju (migracje wewnętrzne) lub granicy państwa (migracje zagraniczne).
10. **Współczynnik dzietności ogólnej** oznacza przeciętną liczbę dzieci, którą urodziłaby kobieta w ciągu całego okresu rozrodczego (15-49 lat), przy założeniu że w poszczególnych fazach tego okresu rodziłaby z intensywnością obserwowaną wśród kobiet w badanym roku.
11. **Współczynnik reprodukcji brutto** wyraża liczbę żywo urodzonych dziewczynek przypadających na jedną kobietę będącą w wieku rozrodczym.
12. Podstawą wyliczania **współczynników demograficznych** (na 1000 ludności) jest ludność zameldowana na pobyt stały – średnia dla danego okresu. W przypadku danych rocznych jest to ludność stała według stanu w dniu 30 czerwca; dla półrocznych – w dniu 31 marca; współczynnik zgonów niemowląt jest liczony w odniesieniu do urodzeń żywych.



## General notes

1. The publication includes the following data:

- **national** – for Poland in the whole and divided by urban and rural areas,
- on the **regional** level – including information for 6 regions (NUTS 1), 16 voivodships (NUTS 2) and 66 subregions (NUTS 3),
- on the **local** level – including information for 379 powiats (LAU 1)) and 2478 gminas (LAU 2)).

2. Information are presented according to the main three-tier territorial division of the country (Journal of Laws, 1998 no. 96 item 603 and no. 103 item 652) consisting of the following units gminas (urban gminas - 306 units, rural gminas - 1581 and urban-rural gminas - 591 units),

- powiats (land counties - 314 units and towns with powiat rights, i.e. urban powiats – 65),
- voivodships – 16.

(see Table 13: “List of administrative and territorial units .....”):

Moreover presented data include data for **regions (NUTS 1) and subregions (NUTS 3)**, i.e. units selected for statistical purposes. Regions are created by joining voivodships (Journal of Laws 2004 no. 98 item 998):

- region centralny – voivodships: łódzkie and mazowieckie,
- region południowy – voivodships: mazowieckie and śląskie,
- region wschodni – voivodships: lubelskie, podkarpackie, podlaskie and świętokrzyskie,
- region północno-zachodni – voivodships: lubuskie, wielkopolskie and zachodniopomorskie,
- region południowo-zachodni – voivodships: dolnośląskie and opolskie,
- region północny – voivodships: kujawsko-pomorskie, pomorskie and warmińsko-mazurskie.

Subregions by aggregation of powiats within each voivodship (Journal of Laws 2000, no. 58 item 685).

3. Data on size of population have been prepared using the **balance method**, according to the following pattern:

Size of population at the beginning of the period (year, quarter)

+ life births

– deaths

+ registrations for permanent residence (moving from other units of administrative division and from abroad)

– cancellation of registration for permanent residence (in connection with moving to other units of administrative division and abroad)

+(-) changes in population caused by administrative changes

= Size of population at the end of the period (year, quarter)

The basis of the balance are the results of the National Population and Housing Census held on May 20, 2002.

4. *Data on the size and structure of population by territorial division were prepared according to the **usual place of residence** - i.e. including the people registered for permanent residence in a given unit of administrative division (gmina) and actually living there and people staying there temporarily (registered for temporary residence for over 3 months).*
5. ***Median age** of population is a parameter determining the exact age, which half of population already exceeded and second half - did not reach yet.*
6. ***Vital statistics** contains marriages, divorces, births and deaths resulting in changes in the size and structure of population by sex, age and marital status*
7. ***Infants** are children below 1 year.*
8. ***Natural increase** of population is the difference between the number of live births and the number of deaths.*
9. ***Population migration** are movements of population connected with changing the place of residence (permanent residence or temporary stay) involving crossing the border of administrative unit of territorial division of Poland (internal migration) or the national border (international migration).*
10. ***Total fertility rate** expressing the average number of children that would be born a woman during her whole childbearing period (15-49 years) assuming that in particular phases of this period she would give birth to children with the intensity observed among women in a reference year.*
11. ***Gross reproduction rate** expressing the average number of live born girls per a woman during the age of her childbearing.*
12. *The base for a calculation of the **demographic rates** (per 1000 population) is the population registered for permanent residence – average for given period. For annual data it is the population registered for permanent residence as of 30 June; for semi-annual – as of 31 March; the infant death rate is calculated in relation to live births.*

**TABL. 1. LUDNOŚĆ WEDŁUG PŁCI, EKONOMICZNYCH GRUP WIEKU I REGIONÓW (NTS 1) W 2009 R.**  
**POPULATION BY SEX, ECONOMICAL AGE GROUPS AND REGIONS (NTS 1) IN 2009**

Stan w dniu 31 XII  
As of December 31

Regiony Regions	Ogółem Total	Mężczyźni Males	Kobiety Females	Miasta Urban Areas			Wieś Rural areas		
				razem total	mężczyźni males	kobiety females	razem total	mężczyźni males	kobiety females
<b>P O L S K A P O L A N D</b>	<b>38167329</b>	<b>18428742</b>	<b>19738587</b>	<b>23278187</b>	<b>11022659</b>	<b>12255528</b>	<b>14889142</b>	<b>7406083</b>	<b>7483059</b>
w wieku: at age:									
przedprodukcyjnym pre-working	7231271	3707597	3523674	4014511	2057456	1957055	3216760	1650141	1566619
produkcyjnym working	24624443	12776715	11847728	15265876	7767332	7498544	9358567	5009383	4349184
mobilny mobility	15321522	7764028	7557494	9330530	4667161	4663369	5990992	3096867	2894125
niemobilny non-mobility	9302921	5012687	4290234	5935346	3100171	2835175	3367575	1912516	1455059
poprodukcyjnym post-working	6311615	1944430	4367185	3997800	1197871	2799929	2313815	746559	1567256
<b>CENTRALNY</b>	<b>7763999</b>	<b>3706608</b>	<b>4057391</b>	<b>5005700</b>	<b>2334819</b>	<b>2670881</b>	<b>2758299</b>	<b>1371789</b>	<b>1386510</b>
w wieku: at age:									
przedprodukcyjnym pre-working	1421972	729314	692658	838019	429807	408212	583953	299507	284446
produkcyjnym working	4953863	2555957	2397906	3249398	1636566	1612832	1704465	919391	785074
mobilny mobility	3058358	1541914	1516444	1980644	980816	999828	1077714	561098	516616
niemobilny non-mobility	1895505	1014043	881462	1268754	655750	613004	626751	358293	268458
poprodukcyjnym post-working	1388164	421337	966827	918283	268446	649837	469881	152891	316990
<b>PÓŁUDNIOWY</b>	<b>7938995</b>	<b>3835195</b>	<b>4103800</b>	<b>5249239</b>	<b>2506940</b>	<b>2742299</b>	<b>2689756</b>	<b>1328255</b>	<b>1361501</b>
w wieku: at age:									
przedprodukcyjnym pre-working	1466000	750606	715394	886311	453882	432429	579689	296724	282965
produkcyjnym working	5133889	2656417	2477472	3440412	1763197	1677215	1693477	893220	800257
mobilny mobility	3203908	1618495	1585413	2106073	1058879	1047194	1097835	559616	538219
niemobilny non-mobility	1929981	1037922	892059	1334339	704318	630021	595642	333604	262038
poprodukcyjnym post-working	1339106	428172	910934	922516	289861	632655	416590	138311	278279
<b>WSCHODNI</b>	<b>6718785</b>	<b>3269759</b>	<b>3449026</b>	<b>3156503</b>	<b>1498395</b>	<b>1658108</b>	<b>3562282</b>	<b>1771364</b>	<b>1790918</b>
w wieku: at age:									
przedprodukcyjnym pre-working	1315328	673888	641440	563288	288040	275248	752040	385848	366192
produkcyjnym working	4263812	2234921	2028891	2086828	1057073	1029755	2176984	1177848	999136
mobilny mobility	2688452	1377943	1310509	1285871	645535	640336	1402581	732408	670173
niemobilny non-mobility	1575360	856978	718382	800957	411538	389419	774403	445440	328963
poprodukcyjnym post-working	1139645	360950	778695	506387	153282	353105	633258	207668	425590
<b>PÓŁNOCNO-ZACHODNI</b>	<b>6111526</b>	<b>2964261</b>	<b>3147265</b>	<b>3717935</b>	<b>1769618</b>	<b>1948317</b>	<b>2393591</b>	<b>1194643</b>	<b>1198948</b>
w wieku: at age:									
przedprodukcyjnym pre-working	1195998	614288	581710	661520	339308	322212	534478	274980	259498
produkcyjnym working	3993682	2076511	1917171	2452279	1254414	1197865	1541403	822097	719306
mobilny mobility	2485083	1260287	1224796	1499997	752582	747415	985086	507705	477381
niemobilny non-mobility	1508599	816224	692375	952282	501832	450450	556317	314392	241925
poprodukcyjnym post-working	921846	273462	648384	604136	175896	428240	317710	97566	220144
<b>PÓŁUDNIOWO-ZACHODNI</b>	<b>3907724</b>	<b>1876270</b>	<b>2031454</b>	<b>2561155</b>	<b>1210742</b>	<b>1350413</b>	<b>1346569</b>	<b>665528</b>	<b>681041</b>
w wieku: at age:									
przedprodukcyjnym pre-working	681512	349339	332173	417988	214309	203679	263524	135030	128494
produkcyjnym working	2571348	1332111	1239237	1691382	864235	827147	879966	467876	412090
mobilny mobility	1567541	791936	775605	1017843	510553	507290	549698	281383	268315
niemobilny non-mobility	1003807	540175	463632	673539	353682	319857	330268	186493	143775
poprodukcyjnym post-working	654864	194820	460044	451785	132198	319587	203079	62622	140457
<b>PÓŁNOCNY</b>	<b>5726300</b>	<b>2776649</b>	<b>2949651</b>	<b>3587655</b>	<b>1702145</b>	<b>1885510</b>	<b>2138645</b>	<b>1074504</b>	<b>1064141</b>
w wieku: at age:									
przedprodukcyjnym pre-working	1150461	590162	560299	647385	332110	315275	503076	258052	245024
produkcyjnym working	3707849	1920798	1787051	2345577	1191847	1153730	1362272	728951	633321
mobilny mobility	2318180	1173453	1144727	1440102	718796	721306	878078	454657	423421
niemobilny non-mobility	1389669	747345	642324	905475	473051	432424	484194	274294	209900
poprodukcyjnym post-working	867990	265689	602301	594693	178188	416505	273297	87501	185796

TABL. 2. LUDNOŚĆ WEDŁUG PŁCI I WOJEWÓDZTW (NTS 2) W 2009 R.

POPULATION BY SEX AND VOIVODSHIPS (NUTS 2) IN 2009

Stan w dniu 31 XII

As of December 31

Województwa Voivodships	Ogółem Total	Mężczyźni Males	Kobiety Females	Miasta Urban areas			Wieś Rural areas		
				razem total	mężczyźni males	kobiety females	razem total	mężczyźni males	kobiety females
<b>P O L S K A</b> <b>P O L A N D</b>	<b>38167329</b>	<b>18428742</b>	<b>19738587</b>	<b>23278187</b>	<b>11022659</b>	<b>12255528</b>	<b>14889142</b>	<b>7406083</b>	<b>7483059</b>
DOLNOŚLĄSKIE	2876627	1377897	1498730	2021634	953863	1067771	854993	424034	430959
KUJAWSKO- -POMORSKIE	2069083	997968	1071115	1256730	592011	664719	812353	405957	406396
LUBELSKIE	2157202	1044604	1112598	1003920	473683	530237	1153282	570921	582361
LUBUSKIE	1010047	489461	520586	642494	306066	336428	367553	183395	184158
ŁÓDZKIE	2541832	1208787	1333045	1630989	757245	873744	910843	451542	459301
MAŁOPOLSKIE	3298270	1598066	1700204	1624829	768399	856430	1673441	829667	843774
MAZOWIECKIE	5222167	2497821	2724346	3374711	1577574	1797137	1847456	920247	927209
OPOLSKIE	1031097	498373	532724	539521	256879	282642	491576	241494	250082
PODKARPACKIE	2101732	1027578	1074154	863096	412399	450697	1238636	615179	623457
PODLASKIE	1189731	579247	610484	715761	339883	375878	473970	239364	234606
POMORSKIE	2230099	1083139	1146960	1476586	703780	772806	753513	379359	374154
ŚLĄSKIE	4640725	2237129	2403596	3624410	1738541	1885869	1016315	498588	517727
ŚWIĘTOKRZYSKIE	1270120	618330	651790	573726	272430	301296	696394	345900	350494
WARMIŃSKO- -MAZURSKIE	1427118	695542	731576	854339	406354	447985	572779	289188	283591
WIELKOPOLSKIE	3408281	1653354	1754927	1912830	908401	1004429	1495451	744953	750498
ZACHODNIO- POMORSKIE	1693198	821446	871752	1162611	555151	607460	530587	266295	264292

**TABL. 3. LUDNOŚĆ WEDŁUG PŁCI, WOJEWÓDZTW (NTS 2) I PODREGIONÓW (NTS 3) W 2009 R.**

**POPULATION BY SEX, VOIVODSHIPS (NUTS 2) AND SUBREGIONS (NUTS 3) IN 2009**

Stan w dniu 31 XII

As of December 31

Województwa Voivodships Podregiony Subregions	Ogółem Total	Mężczyźni Males	Kobiety Females	Miasta Urban areas			Wieś Rural areas		
				razem total	mężczyźni males	kobiety females	razem total	mężczyźni males	kobiety females
<b>P O L S K A</b> <b>P O L A N D</b>	<b>38167329</b>	<b>18428742</b>	<b>19738587</b>	<b>23278187</b>	<b>11022659</b>	<b>12255528</b>	<b>14889142</b>	<b>7406083</b>	<b>7483059</b>
<b>DOLNOŚLĄSKIE</b>	<b>2876627</b>	<b>1377897</b>	<b>1498730</b>	<b>2021634</b>	<b>953863</b>	<b>1067771</b>	<b>854993</b>	<b>424034</b>	<b>430959</b>
jeleniogórski	576145	277458	298687	360339	170331	190008	215806	107127	108679
legnicko-głogowski	448617	217167	231450	322517	154405	168112	126100	62762	63338
wałbrzyski	674708	321623	353085	492026	231583	260443	182682	90040	92642
wrocławski	545011	266936	278075	214606	102831	111775	330405	164105	166300
m. Wrocław	632146	294713	337433	632146	294713	337433	-	-	-
<b>KUJAWSKO- -POMORSKIE</b>	<b>2069083</b>	<b>997968</b>	<b>1071115</b>	<b>1256730</b>	<b>592011</b>	<b>664719</b>	<b>812353</b>	<b>405957</b>	<b>406396</b>
bydgosko-toruński	761565	360133	401432	604865	282381	322484	156700	77752	78948
grudziądzki	531184	260082	271102	251243	119567	131676	279941	140515	139426
włocławski	776334	377753	398581	400622	190063	210559	375712	187690	188022
<b>LUBELSKIE</b>	<b>2157202</b>	<b>1044604</b>	<b>1112598</b>	<b>1003920</b>	<b>473683</b>	<b>530237</b>	<b>1153282</b>	<b>570921</b>	<b>582361</b>
bialski	307035	150940	156095	120508	58026	62482	186527	92914	93613
chełmsko-zamojski	646919	315179	331740	244429	116034	128395	402490	199145	203345
lubelski	713229	338232	374997	453465	210791	242674	259764	127441	132323
puławski	490019	240253	249766	185518	88832	96686	304501	151421	153080
<b>LUBUSKIE</b>	<b>1010047</b>	<b>489461</b>	<b>520586</b>	<b>642494</b>	<b>306066</b>	<b>336428</b>	<b>367553</b>	<b>183395</b>	<b>184158</b>
gorzowski	382770	186299	196471	248499	118892	129607	134271	67407	66864
zielonogórski	627277	303162	324115	393995	187174	206821	233282	115988	117294
<b>ŁÓDZKIE</b>	<b>2541832</b>	<b>1208787</b>	<b>1333045</b>	<b>1630989</b>	<b>757245</b>	<b>873744</b>	<b>910843</b>	<b>451542</b>	<b>459301</b>
łódzki	378363	179643	198720	240519	112000	128519	137844	67643	70201
m. Łódź	742387	337228	405159	742387	337228	405159	-	-	-
piotrkowski	597190	290590	306600	300777	143549	157228	296413	147041	149372
sieradzki	452691	221338	231353	173063	82101	90962	279628	139237	140391
skierniewicki	371201	179988	191213	174243	82367	91876	196958	97621	99337
<b>MAŁOPOLSKIE</b>	<b>3298270</b>	<b>1598066</b>	<b>1700204</b>	<b>1624829</b>	<b>768399</b>	<b>856430</b>	<b>1673441</b>	<b>829667</b>	<b>843774</b>
krakowski	679433	332512	346921	154164	73494	80670	525269	259018	266251
m. Kraków	755000	352889	402111	755000	352889	402111	-	-	-
nowosądecki	769011	377990	391021	258899	123432	135467	510112	254558	255554
oświęcimski	633799	309061	324738	285775	137015	148760	348024	172046	175978
tarnowski	461027	225614	235413	170991	81569	89422	290036	144045	145991
<b>MAZOWIECKIE</b>	<b>5222167</b>	<b>2497821</b>	<b>2724346</b>	<b>3374711</b>	<b>1577574</b>	<b>1797137</b>	<b>1847456</b>	<b>920247</b>	<b>927209</b>
ciechanowsko-płocki	623684	304245	319439	289558	137555	152003	334126	166690	167436
ostrołęcko-siedlecki	747496	370075	377421	285688	136923	148765	461808	233152	228656
radomski	621314	304340	316974	309978	148494	161484	311336	155846	155490
m. st. Warszawa	1714446	787949	926497	1714446	787949	926497	-	-	-
warszawski wschodni	764164	370493	393671	406301	193082	213219	357863	177411	180452
warszawski zachodni	751063	360719	390344	368740	173571	195169	382323	187148	195175
<b>OPOLSKIE</b>	<b>1031097</b>	<b>498373</b>	<b>532724</b>	<b>539521</b>	<b>256879</b>	<b>282642</b>	<b>491576</b>	<b>241494</b>	<b>250082</b>
nyski	407387	197492	209895	210337	99979	110358	197050	97513	99537
opolski	623710	300881	322829	329184	156900	172284	294526	143981	150545

**TABL. 3. LUDNOŚĆ WEDŁUG PŁCI, WOJEWÓDZTW (NTS 2) I PODREGIONÓW (NTS 3) W 2009 R. (dok.)**

**POPULATION BY SEX, VOIVODSHIPS (NUTS 2) AND SUBREGIONS (NUTS 3) IN 2009 (cont.)**

Stan w dniu 31 XII

As of December 31

Województwa Voivodships Podregiony Subregions	Ogółem Total	Mężczyźni Males	Kobiety Females	Miasta Urban areas			Wieś Rural areas		
				razem total	mężczyźni males	kobiety females	razem total	mężczyźni males	kobiety females
<b>PODKARPACKIE</b>	<b>2101732</b>	<b>1027578</b>	<b>1074154</b>	<b>863096</b>	<b>412399</b>	<b>450697</b>	<b>1238636</b>	<b>615179</b>	<b>623457</b>
krośnieński	481791	235836	245955	164680	78592	86088	317111	157244	159867
przemyski	394715	192690	202025	152378	71882	80496	242337	120808	121529
rzeszowski	611223	297352	313871	258198	122899	135299	353025	174453	178572
tarnobrzeski	614003	301700	312303	287840	139026	148814	326163	162674	163489
<b>PODLASKIE</b>	<b>1189731</b>	<b>579247</b>	<b>610484</b>	<b>715761</b>	<b>339883</b>	<b>375878</b>	<b>473970</b>	<b>239364</b>	<b>234606</b>
białostocki	504845	241178	263667	378153	177897	200256	126692	63281	63411
łomżyński	408858	202016	206842	187008	89908	97100	221850	112108	109742
suwalski	276028	136053	139975	150600	72078	78522	125428	63975	61453
<b>POMORSKIE</b>	<b>2230099</b>	<b>1083139</b>	<b>1146960</b>	<b>1476586</b>	<b>703780</b>	<b>772806</b>	<b>753513</b>	<b>379359</b>	<b>374154</b>
gdański	514420	254617	259803	206127	99546	106581	308293	155071	153222
śląpski	480448	234940	245508	262625	125122	137503	217823	109818	108005
starogardzki	492321	242191	250130	264924	127721	137203	227397	114470	112927
trójmiejski	742910	351391	391519	742910	351391	391519	-	-	-
<b>ŚLĄSKIE</b>	<b>4640725</b>	<b>2237129</b>	<b>2403596</b>	<b>3624410</b>	<b>1738541</b>	<b>1885869</b>	<b>1016315</b>	<b>498588</b>	<b>517727</b>
bielski	654632	315097	339535	331309	156846	174463	323323	158251	165072
bytomski	455382	220877	234505	363758	175746	188012	91624	45131	46493
częstochowski	529940	254357	275583	312900	147449	165451	217040	106908	110132
gliwicki	497934	240196	257738	447297	215587	231710	50637	24609	26028
katowicki	764645	365672	398973	764645	365672	398973	-	-	-
rybnicki	637321	310826	326495	491439	239356	252083	145882	71470	74412
sosnowiecki	715600	342305	373295	633993	302472	331521	81607	39833	41774
tyiski	385271	187799	197472	279069	135413	143656	106202	52386	53816
<b>ŚWIĘTOKRZYSKIE</b>	<b>1270120</b>	<b>618330</b>	<b>651790</b>	<b>573726</b>	<b>272430</b>	<b>301296</b>	<b>696394</b>	<b>345900</b>	<b>350494</b>
kielecki	775833	375353	400480	434105	205753	228352	341728	169600	172128
sandomiersko- -jędrzejowski	494287	242977	251310	139621	66677	72944	354666	176300	178366
<b>WARMIŃSKO- -MAZURSKIE</b>	<b>1427118</b>	<b>695542</b>	<b>731576</b>	<b>854339</b>	<b>406354</b>	<b>447985</b>	<b>572779</b>	<b>289188</b>	<b>283591</b>
elbląski	529620	258901	270719	310261	148416	161845	219359	110485	108874
ełcki	283933	139915	144018	164706	79384	85322	119227	60531	58696
olsztyński	613565	296726	316839	379372	178554	200818	234193	118172	116021
<b>WIELKOPOLSKIE</b>	<b>3408281</b>	<b>1653354</b>	<b>1754927</b>	<b>1912830</b>	<b>908401</b>	<b>1004429</b>	<b>1495451</b>	<b>744953</b>	<b>750498</b>
kaliski	669061	325613	343448	318331	151178	167153	350730	174435	176295
koniński	652537	318860	333677	311007	148904	162103	341530	169956	171574
leszczyński	545008	267236	277772	250395	120055	130340	294613	147181	147432
pilski	409179	201186	207993	223303	107212	116091	185876	93974	91902
pznański	578275	282333	295942	255573	122926	132647	322702	159407	163295
m. Poznań	554221	258126	296095	554221	258126	296095	-	-	-
<b>ZACHODNIO- -POMORSKIE</b>	<b>1693198</b>	<b>821446</b>	<b>871752</b>	<b>1162611</b>	<b>555151</b>	<b>607460</b>	<b>530587</b>	<b>266295</b>	<b>264292</b>
koszaliński	591796	287199	304597	364509	173073	191436	227287	114126	113161
stargardzki	374707	184277	190430	210183	101414	108769	164524	82863	81661
m. Szczecin	406307	192666	213641	406307	192666	213641	-	-	-
szczeciński	320388	157304	163084	181612	87998	93614	138776	69306	69470

TABL. 4. LUDNOŚĆ WEDŁUG PŁCI I WIEKU W 2009 R.

## POPULATION BY SEX AND AGE IN 2009

Stan w dniu 31 XII

As of December 31

Wiek Age	Ogółem Total	Mężczyźni Males	Kobiety Females	Miasta <i>Urban areas</i>			Wieś <i>Rural areas</i>		
				razem total	mężczyźni males	kobiety females	razem total	mężczyźni males	kobiety females
<b>P O L S K A   P O L A N D</b>	<b>38167329</b>	<b>18428742</b>	<b>19738587</b>	<b>23278187</b>	<b>11022659</b>	<b>12255528</b>	<b>14889142</b>	<b>7406083</b>	<b>7483059</b>
0-4 lat <i>0-4 years</i>	1952800	1003415	949385	1138952	585317	553635	813848	418098	395750
0	416830	214417	202413	246377	126790	119587	170453	87627	82826
1	414269	212732	201537	241377	123768	117609	172892	88964	83928
2	386811	198588	188223	224413	115065	109348	162398	83523	78875
3	372669	191531	181138	217091	111705	105386	155578	79826	75752
4	362221	186147	176074	209694	107989	101705	152527	78158	74369
5-9	1790025	919512	870513	996646	512129	484517	793379	407383	385996
5	353515	181979	171536	203075	104626	98449	150440	77353	73087
6	348169	178992	169177	197146	101125	96021	151023	77867	73156
7	351525	180863	170662	194670	100289	94381	156855	80574	76281
8	361473	185183	176290	198101	101570	96531	163372	83613	79759
9	375343	192495	182848	203654	104519	99135	171689	87976	83713
10-14	2039952	1045121	994831	1088034	557305	530729	951918	487816	464102
10	379591	194487	185104	203580	104529	99051	176011	89958	86053
11	390723	200633	190090	208913	107341	101572	181810	93292	88518
12	406283	208209	198074	215352	110275	105077	190931	97934	92997
13	425789	218301	207488	226566	116039	110527	199223	102262	96961
14	437566	223491	214075	233623	119121	114502	203943	104370	99573
15-19	2529063	1292121	1236942	1398888	711216	687672	1130175	580905	549270
15	462849	235989	226860	247839	126489	121350	215010	109500	105510
16	481945	246303	235642	265645	135133	130512	216300	111170	105130
17	503700	257257	246443	277395	141083	136312	226305	116174	110131
18	533585	273222	260363	295866	150614	145252	237719	122608	115111
19	546984	279350	267634	312143	157897	154246	234841	121453	113388
20-24	2957225	1505995	1451230	1736528	878093	858435	1220697	627902	592795
20	552117	281935	270182	318115	161227	156888	234002	120708	113294
21	566420	288230	278190	329505	166396	163109	236915	121834	115081
22	578538	295230	283308	337905	171154	166751	240633	124076	116557
23	608215	309290	298925	360775	182188	178587	247440	127102	120338
24	651935	331310	320625	390228	197128	193100	261707	134182	127525
25-29	3277651	1662169	1615482	2035358	1017474	1017884	1242293	644695	597598
25	671087	340906	330181	405826	204442	201384	265261	136464	128797
26	684780	346761	338019	417696	209937	207759	267084	136824	130260
27	657372	334297	323075	408247	203660	204587	249125	130637	118488
28	627094	317709	309385	396915	197164	199751	230179	120545	109634
29	637318	322496	314822	406674	202271	204403	230644	120225	110419
30-34	3034932	1536639	1498293	1945701	970179	975522	1089231	566460	522771
30	627421	318269	309152	403384	201195	202189	224037	117074	106963
31	611290	309461	301829	392398	195681	196717	218892	113780	105112
32	602490	305622	296868	387281	193386	193895	215209	112236	102973
33	606504	306803	299701	389588	193795	195793	216916	113008	103908
34	587227	296484	290743	373050	186122	186928	214177	110362	103815

TABL. 4. LUDNOŚĆ WEDŁUG PŁCI I WIEKU W 2009 R. (cd.)

POPULATION BY SEX AND AGE IN 2009 (cont.)

Stan w dniu 31 XII

As of December 31

Wiek Age	Ogółem Total	Mężczyźni Males	Kobiety Females	Miasta Urban areas			Wieś Rural areas		
				razem total	mężczyźni males	kobiety females	razem total	mężczyźni males	kobiety females
35-39	2638657	1333609	1305048	1623321	812574	810747	1015336	521035	494301
35	567209	287293	279916	356115	178582	177533	211094	108711	102383
36	544402	275077	269325	337640	169045	168595	206762	106032	100730
37	528158	267146	261012	324536	162953	161583	203622	104193	99429
38	505498	254873	250625	306593	153120	153473	198905	101753	97152
39	493390	249220	244170	298437	148874	149563	194953	100346	94607
40-44	2332488	1173044	1159444	1381613	680330	701283	950875	492714	458161
40	472701	238252	234449	282374	140359	142015	190327	97893	92434
41	466391	235102	231289	276456	137128	139328	189935	97974	91961
42	459688	231089	228599	270731	133387	137344	188957	97702	91255
43	462860	232403	230457	273726	133884	139842	189134	98519	90615
44	470848	236198	234650	278326	135572	142754	192522	100626	91896
45-49	2529831	1255836	1273995	1522565	727901	794664	1007266	527935	479331
45	481249	240773	240476	286404	138797	147607	194845	101976	92869
46	491738	245046	246692	292933	141166	151767	198805	103880	94925
47	496349	246949	249400	297046	142398	154648	199303	104551	94752
48	514142	254493	259649	310848	147742	163106	203294	106751	96543
49	546353	268575	277778	335334	157798	177536	211019	110777	100242
50-54	2994063	1457314	1536749	1915994	892150	1023844	1078069	565164	512905
50	577273	283465	293808	358351	168240	190111	218922	115225	103697
51	599347	292973	306374	379482	177714	201768	219865	115259	104606
52	608000	295822	312178	389603	180955	208648	218397	114867	103530
53	603141	292412	310729	391310	181572	209738	211831	110840	100991
54	606302	292642	313660	397248	183669	213579	209054	108973	100081
55-59	2807913	1328423	1479490	1864266	847599	1016667	943647	480824	462823
55	583407	279056	304351	385447	176537	208910	197960	102519	95441
56	576046	274484	301562	381497	174241	207256	194549	100243	94306
57	566586	268154	298432	376602	170980	205622	189984	97174	92810
58	552972	259191	293781	368306	166335	201971	184666	92856	91810
59	528902	247538	281364	352414	159506	192908	176488	88032	88456
60-64	2121259	971114	1150145	1418207	632521	785686	703052	338593	364459
60	499938	232167	267771	334287	150488	183799	165651	81679	83972
61	481915	222630	259285	322057	144383	177674	159858	78247	81611
62	446157	204632	241525	299478	133913	165565	146679	70719	75960
63	402864	182051	220813	270875	119754	151121	131989	62297	69692
64	290385	129634	160751	191510	83983	107527	98875	45651	53224
65-69	1379123	594688	784435	897614	379883	517731	481509	214805	266704
65	281281	123987	157294	184813	79987	104826	96468	44000	52468
66	270818	118447	152371	178006	76712	101294	92812	41735	51077
67	263316	113637	149679	172122	73038	99084	91194	40599	50595
68	276963	118364	158599	179298	74871	104427	97665	43493	54172
69	286745	120253	166492	183375	75275	108100	103370	44978	58392



**TABL. 4. LUDNOŚĆ WEDŁUG PŁCI I WIEKU W 2009 R. (cd.)**
**POPULATION BY SEX AND AGE IN 2009 (cont.)**

Stan w dniu 31 XII

As of December 31

Wiek Age	Ogółem Total	Mężczyźni Males	Kobiety Females	Miasta <i>Urban areas</i>			Wieś <i>Rural areas</i>		
				razem total	mężczyźni males	kobiety females	razem total	mężczyźni males	kobiety females
70-74	1370459	549236	821223	865028	340129	524899	505431	209107	296324
70	284613	117459	167154	180910	73128	107782	103703	44331	59372
71	277596	112741	164855	175345	69631	105714	102251	43110	59141
72	274343	110125	164218	173135	68106	105029	101208	42019	59189
73	272999	107486	165513	172383	66697	105686	100616	40789	59827
74	260908	101425	159483	163255	62567	100688	97653	38858	58795
75-79	1154667	425667	729000	705777	259388	446389	448890	166279	282611
75	246495	94021	152474	152989	57642	95347	93506	36379	57127
76	232954	87835	145119	143479	53785	89694	89475	34050	55425
77	233511	85672	147839	142786	52243	90543	90725	33429	57296
78	224057	81449	142608	135564	49454	86110	88493	31995	56498
79	217650	76690	140960	130959	46264	84695	86691	30426	56265
80-84	776869	247559	529310	458768	145780	312988	318101	101779	216322
80	191200	65514	125686	113856	38961	74895	77344	26553	50791
81	173738	57670	116068	102537	34140	68397	71201	23530	47671
82	149841	47393	102448	87288	27539	59749	62553	19854	42699
83	135867	40500	95367	80159	23711	56448	55708	16789	38919
84	126223	36482	89741	74928	21429	53499	51295	15053	36242
85-89	366955	100194	266761	214515	57096	157419	152440	43098	109342
85	102776	28744	74032	60677	16725	43952	42099	12019	30080
86	90373	25069	65304	53074	14378	38696	37299	10691	26608
87	74128	19765	54363	43132	11185	31947	30996	8580	22416
88	54644	14615	40029	31780	8199	23581	22864	6416	16448
89	45034	12001	33033	25852	6609	19243	19182	5392	13790
90-94	84630	20650	63980	50289	11465	38824	34341	9185	25156
90	31362	7961	23401	18063	4408	13655	13299	3553	9746
91	18270	4444	13826	10752	2441	8311	7518	2003	5515
92	14213	3546	10667	8537	1927	6610	5676	1619	4057
93	11607	2640	8967	7124	1511	5613	4483	1129	3354
94	9178	2059	7119	5813	1178	4635	3365	881	2484
95-99	25002	5513	19489	16783	3362	13421	8219	2151	6068
95	8936	1979	6957	5757	1176	4581	3179	803	2376
96	6174	1389	4785	4034	806	3228	2140	583	1557
97	4747	1007	3740	3236	625	2611	1511	382	1129
98	2885	620	2265	2106	407	1699	779	213	566
99	2260	518	1742	1650	348	1302	610	170	440
100 lat i więcej 100 years and more	3765	923	2842	3340	768	2572	425	155	270

**TABL. 4. LUDNOŚĆ WEDŁUG PŁCI I WIEKU W 2009 R. (dok.)**
**POPULATION BY SEX AND AGE IN 2009 (cont.)**

Stan w dniu 31 XII

As of December 31

Wiek Age	Ogółem Total	Mężczyźni Males	Kobiety Females	Miasta Urban areas			Wieś Rural areas		
				razem total	mężczyźni males	kobiety females	razem total	mężczyźni males	kobiety females
<b>Wiek przedprodukcyjny</b> <i>Pre-working age</i>	<b>7231271</b>	<b>3707597</b>	<b>3523674</b>	<b>4014511</b>	<b>2057456</b>	<b>1957055</b>	<b>3216760</b>	<b>1650141</b>	<b>1566619</b>
<b>Wiek produkcyjny</b> <i>Working age</i>	<b>24624443</b>	<b>12776715</b>	<b>11847728</b>	<b>15265876</b>	<b>7767332</b>	<b>7498544</b>	<b>9358567</b>	<b>5009383</b>	<b>4349184</b>
18-64 lata mężczyźni <i>18-64 years males</i>	12776715	12776715	x	7767332	7767332	x	5009383	5009383	x
18-59 lat kobiety <i>18-59 years females</i>	11847728	x	11847728	7498544	x	7498544	4349184	x	4349184
<b>Wiek mobilny</b> <i>Mobility age</i>									
18-44 lata mężczyźni i kobiety <i>18-44 years males and females</i>	15321522	7764028	7557494	9330530	4667161	4663369	5990992	3096867	2894125
<b>Wiek niemobilny</b> <i>Non-mobility age</i>	9302921	5012687	4290234	5935346	3100171	2835175	3367575	1912516	1455059
45-64 lata mężczyźni <i>45-64 years males</i>	5012687	5012687	x	3100171	3100171	x	1912516	1912516	x
45-59 lat kobiety <i>45-59 years females</i>	4290234	x	4290234	2835175	x	2835175	1455059	x	1455059
<b>Wiek poprodukcyjny</b> <i>Post-working age</i>	<b>6311615</b>	<b>1944430</b>	<b>4367185</b>	<b>3997800</b>	<b>1197871</b>	<b>2799929</b>	<b>2313815</b>	<b>746559</b>	<b>1567256</b>
65 lat i więcej mężczyźni <i>65 years and more males</i>	1944430	1944430	x	1197871	1197871	x	746559	746559	x
60 lat i więcej kobiety <i>60 years and more females</i>	4367185	x	4367185	2799929	x	2799929	1567256	x	1567256
<b>Biologiczne grupy wieku</b> <i>Biological age groups</i>	<b>38167329</b>	<b>18428742</b>	<b>19738587</b>	<b>23278187</b>	<b>11022659</b>	<b>12255528</b>	<b>14889142</b>	<b>7406083</b>	<b>7483059</b>
0-14 lat <i>0-14 years</i>	5782777	2968048	2814729	3223632	1654751	1568881	2559145	1313297	1245848
15-64 lata <i>15-64 years</i>	27223082	13516264	13706818	16842441	8170037	8672404	10380641	5346227	5034414
65 lat i więcej <i>65 years and more</i>	5161470	1944430	3217040	3212114	1197871	2014243	1949356	746559	1202797
<b>Edukacyjne grupy wieku</b> <i>Educational age groups</i>	<b>10051155</b>	<b>5140427</b>	<b>4910728</b>	<b>5646881</b>	<b>2878437</b>	<b>2768444</b>	<b>4404274</b>	<b>2261990</b>	<b>2142284</b>
3-6 lat <i>3-6 years</i>	1436574	738649	697925	827006	425445	401561	609568	313204	296364
7-12 lat <i>7-14 years</i>	2264938	1161870	1103068	1224270	628523	595747	1040668	533347	507321
13-15 lat <i>13-15 years</i>	1326204	677781	648423	708028	361649	346379	618176	316132	302044
16-18 lat <i>16-18 years</i>	1519230	776782	742448	838906	426830	412076	680324	349952	330372
19-24 lata <i>19-24 years</i>	3504209	1785345	1718864	2048671	1035990	1012681	1455538	749355	706183
<b>Kobiety w wieku rozrodczym</b> <i>Females at reproductive age</i>									
15-49 lat <i>15-49 years</i>	9540434	x	9540434	5846207	x	5846207	3694227	x	3694227

**TABL. 5. LUDNOŚĆ W WIEKU PRODUKCYJNYM I NIEPRODUKCYJNYM WEDŁUG WOJEWÓDZTW (NTS 2)  
I PODREGIONÓW (NTS 3) W 2009 R.  
POPULATION AT WORKING AND NON-WORKING AGE BY VOIVODSHIPS (NUTS 2)  
AND SUBREGIONS (NUTS 3) IN 2009**

Stan w dniu 31 XII

As of December 31

Województwa Voivodships Podregiony Subregions	Ogółem Total	W wieku At age					
		przedpro- dukcyjnym (0-17 lat) pre-working (0-17 years)	produkcyjnym (mężczyźni 18-64 lata, kobiety 18-59 lat) working (males 18-64 years, females 18-59 years)			popro- dukcyjnym (mężczyźni 65 lat i więcej, kobiety 60 lat i więcej) post-working (males 65 years and more, females 60 years and more)	niepro- dukcyjnym na 100 osób w wieku produ- kcyjnym non-working per 100 persons at working age
			razem total	mobilnym (18-44 lata) mobility (18-44 years)	niemobilnym (mężczyźni 45-64 lata, kobiety 45-59 lat) non-mobility (males 45-64 years, females 45-59 years)		
<b>P O L S K A</b> <b>P O L A N D</b>	<b>38167329</b>	<b>7231271</b>	<b>24624443</b>	<b>15321522</b>	<b>9302921</b>	<b>6311615</b>	<b>55</b>
<b>DOLNOŚLĄSKIE</b>	<b>2876627</b>	<b>504040</b>	<b>1893481</b>	<b>1146710</b>	<b>746771</b>	<b>479106</b>	<b>52</b>
jeleniogórski	576145	104213	378620	224329	154291	93312	52
legnicko-głogowski	448617	85221	297657	179252	118405	65739	51
wałbrzyski	674708	115092	439908	257227	182681	119708	53
wrocławski	545011	106823	359036	223911	135125	79152	52
m. Wrocław	632146	92691	418260	261991	156269	121195	51
<b>KUJAWSKO- -POMORSKIE</b>	<b>2069083</b>	<b>406397</b>	<b>1338427</b>	<b>832119</b>	<b>506308</b>	<b>324259</b>	<b>55</b>
bydgosko-toruński	761565	137710	497834	311538	186296	126021	53
grudziądzki	531184	112311	340604	212798	127806	78269	56
włocławski	776334	156376	499989	307783	192206	119969	55
<b>LUBELSKIE</b>	<b>2157202</b>	<b>421829</b>	<b>1361161</b>	<b>854785</b>	<b>506376</b>	<b>374212</b>	<b>58</b>
bialski	307035	64490	191677	120435	71242	50868	60
chełmsko-zamojski	646919	126463	405456	250443	155013	115000	60
lubelski	713229	131035	461956	294954	167002	120238	54
puławski	490019	99841	302072	188953	113119	88106	62
<b>LUBUSKIE</b>	<b>1010047</b>	<b>195777</b>	<b>664562</b>	<b>407833</b>	<b>256729</b>	<b>149708</b>	<b>52</b>
gorzowski	382770	74047	252851	155555	97296	55872	51
zielonogórski	627277	121730	411711	252278	159433	93836	52
<b>ŁÓDZKIE</b>	<b>2541832</b>	<b>446694</b>	<b>1624856</b>	<b>978606</b>	<b>646250</b>	<b>470282</b>	<b>56</b>
łódzki	378363	66685	243284	147128	96156	68394	56
m. Łódź	742387	103681	480975	280584	200391	157731	54
piotrkowski	597190	117298	381005	233634	147371	98887	57
sieradzki	452691	89302	284669	176256	108413	78720	59
skierniewicki	371201	69728	234923	141004	93919	66550	58

**TABL. 5. LUDNOŚĆ W WIEKU PRODUKCYJNYM I NIEPRODUKCYJNYM WEDŁUG WOJEWÓDZTW (NTS 2)**  
**I PODREGIONÓW (NTS 3) W 2009 R. (cd.)**  
**POPULATION AT WORKING AND NON-WORKING AGE BY VOIVODSHIPS (NUTS 2)**  
**AND SUBREGIONS (NUTS 3) IN 2009 (cont.)**

Stan w dniu 31 XII

As of December 31

Województwa Voivodships Podregiony Subregions	Ogółem Total	W wieku At age					
		przedpro- dukcyjnym (0-17 lat) pre-working (0-17 years)	produkcyjnym (mężczyźni 18-64 lata, kobiety 18-59 lat) working (males 18-64 years, females 18-59 years)			popro- dukcyjnym (mężczyźni 65 lat i więcej, kobiety 60 lat i więcej) post-working (males 65 years and more, females 60 years and more)	niepro- dukcyjnym na 100 osób w wieku produ- kcyjnym non-working per 100 persons at working age
			razem total	mobilnym (18-44 lata) mobility (18-44 years)	niemobilnym (mężczyźni 45-64 lata, kobiety 45-59 lat) non-mobility (males 45-64 years, females 45-59 years)		
<b>MAŁOPOLSKIE</b>	<b>3298270</b>	<b>659907</b>	<b>2099386</b>	<b>1354340</b>	<b>745046</b>	<b>538977</b>	<b>57</b>
krakowski	679433	143516	431401	277321	154080	104516	57
m. Kraków	755000	116859	495365	318063	177302	142776	52
nowosądecki	769011	180840	476299	315845	160454	111872	61
oświęcimski	633799	122206	405815	253171	152644	105778	56
tarnowski	461027	96486	290506	189940	100566	74035	59
<b>MAZOWIECKIE</b>	<b>5222167</b>	<b>975278</b>	<b>3329007</b>	<b>2079752</b>	<b>1249255</b>	<b>917882</b>	<b>57</b>
ciechanowsko-płocki	623684	127539	394869	244524	150345	101276	58
ostrołęcko-siedlecki	747496	160184	465872	292882	172990	121440	60
radomski	621314	125835	394002	245357	148645	101477	58
m. st. Warszawa	1714446	253919	1103568	684165	419403	356959	55
warszawski wschodni	764164	160518	488014	311765	176249	115632	57
warszawski zachodni	751063	147283	482682	301059	181623	121098	56
<b>OPOLSKIE</b>	<b>1031097</b>	<b>177472</b>	<b>677867</b>	<b>420831</b>	<b>257036</b>	<b>175758</b>	<b>52</b>
nyski	407387	74255	265483	163272	102211	67649	53
opolski	623710	103217	412384	257559	154825	108109	51
<b>PODKARPACKIE</b>	<b>2101732</b>	<b>429414</b>	<b>1341630</b>	<b>864540</b>	<b>477090</b>	<b>330688</b>	<b>57</b>
krośnieński	481791	98175	306990	195238	111752	76626	57
przemyski	394715	81535	249594	160452	89142	63586	58
rzeszowski	611223	125562	389278	255707	133571	96383	57
tarnobrzeczki	614003	124142	395768	253143	142625	94093	55
<b>PODLASKIE</b>	<b>1189731</b>	<b>228714</b>	<b>754096</b>	<b>477482</b>	<b>276614</b>	<b>206921</b>	<b>58</b>
białostocki	504845	90864	328387	210203	118184	85594	54
łomżyński	408858	80202	251670	156501	95169	76986	62
suwakiński	276028	57648	174039	110778	63261	44341	59
<b>POMORSKIE</b>	<b>2230099</b>	<b>452881</b>	<b>1439523</b>	<b>906276</b>	<b>533247</b>	<b>337695</b>	<b>55</b>
gdański	514420	122335	330742	216239	114503	61343	56
śląski	480448	101580	312054	193101	118953	66814	54
starogardzki	492321	109214	317395	201486	115909	65712	55
trójmiejski	742910	119752	479332	295450	183882	143826	55

**TABL. 5. LUDNOŚĆ W WIEKU PRODUKCYJNYM I NIEPRODUKCYJNYM WEDŁUG WOJEWÓDZTW (NTS 2)  
I PODREGIONÓW (NTS 3) W 2009 R. (dok.)  
POPULATION AT WORKING AND NON-WORKING AGE BY VOIVODSHIPS (NUTS 2)  
AND SUBREGIONS (NUTS 3) IN 2009 (cont.)**

Stan w dniu 31 XII

As of December 31

Województwa Voivodships Podregiony Subregions	Ogółem Total	W wieku At age					
		przedpro- dukcyjnym (0-17 lat) pre-working (0-17 years)	produkcyjnym (mężczyźni 18-64 lata, kobiety 18-59 lat) working (males 18-64 years, females 18-59 years)			popro- dukcyjnym (mężczyźni 65 lat i więcej, kobiety 60 lat i więcej) post-working (males 65 years and more, females 60 years and more)	niepro- dukcyjnym na 100 osób w wieku produ- kcyjnym non-working per 100 persons at working age
			razem total	mobilnym (18-44 lata) mobility (18-44 years)	niemobilnym (mężczyźni 45-64 lata, kobiety 45-59 lat) non-mobility (males 45-64 years, females 45-59 years)		
<b>ŚLĄSKIE</b>	<b>4640725</b>	<b>806093</b>	<b>3034503</b>	<b>1849568</b>	<b>1184935</b>	<b>800129</b>	<b>53</b>
bielski	654632	125950	419322	261187	158135	109360	56
bytomski	455382	78151	295758	182146	113612	81473	54
częstochowski	529940	91382	342511	206064	136447	96047	55
gliwicki	497934	82309	328544	201314	127230	87081	52
katowicki	764645	126738	495646	300418	195228	142261	54
rybnicki	637321	118419	418660	261295	157365	100242	52
sosnowiecki	715600	110720	476564	278232	198332	128316	50
tyski	385271	72424	257498	158912	98586	55349	50
<b>ŚWIĘTOKRZYSKIE</b>	<b>1270120</b>	<b>235371</b>	<b>806925</b>	<b>491645</b>	<b>315280</b>	<b>227824</b>	<b>57</b>
kielecki	775833	140809	499199	303758	195441	135825	55
sandomiersko- -jędrzejowski	494287	94562	307726	187887	119839	91999	61
<b>WARMIŃSKO- -MAZURSKIE</b>	<b>1427118</b>	<b>291183</b>	<b>929899</b>	<b>579785</b>	<b>350114</b>	<b>206036</b>	<b>53</b>
elbląski	529620	110926	342678	211732	130946	76016	55
ełcki	283933	60102	183027	115083	67944	40804	55
olsztyński	613565	120155	404194	252970	151224	89216	52
<b>WIELKOPOLSKIE</b>	<b>3408281</b>	<b>682307</b>	<b>2214527</b>	<b>1402569</b>	<b>811958</b>	<b>511447</b>	<b>54</b>
kaliski	669061	135836	429332	269835	159497	103893	56
koniński	652537	135495	419251	264582	154669	97791	56
leszczyński	545008	116205	352640	223813	128827	76163	55
pilski	409179	87408	265228	165757	99471	56543	54
pznański	578275	122912	381842	245285	136557	73521	51
m. Poznań	554221	84451	366234	233297	132937	103536	51
<b>ZACHODNIO- -POMORSKIE</b>	<b>1693198</b>	<b>317914</b>	<b>1114593</b>	<b>674681</b>	<b>439912</b>	<b>260691</b>	<b>52</b>
koszaliński	591796	115706	386871	233185	153686	89219	53
stargardzki	374707	75239	245405	148289	97116	54063	53
m. Szczecin	406307	63967	268076	163956	104120	74264	52
szczeciński	320388	63002	214241	129251	84990	43145	50

TABL. 6. LUDNOŚĆ WEDŁUG PŁCI, GRUP WIEKU I WOJEWÓDZTW (NTS 2) W 2009 R.

POPULATION BY SEX, AGE GROUPS AND VOIVODSHIPS (NUTS 2) IN 2009

Stan w dniu 31 XII

As of December 31

Województwa Voivodships	Ogółem Total	Mężczyźni Males	Kobiety Females	Miasta Urban areas			Wieś Rural areas		
				razem total	mężczyźni males	kobiety females	razem total	mężczyźni males	kobiety females
<b>DOLNOŚLĄSKIE</b>	<b>2876627</b>	<b>1377897</b>	<b>1498730</b>	<b>2021634</b>	<b>953863</b>	<b>1067771</b>	<b>854993</b>	<b>424034</b>	<b>430959</b>
0-4 lat 0-4 years	139477	71450	68027	94621	48494	46127	44856	22956	21900
0	29879	15167	14712	20310	10368	9942	9569	4799	4770
1	29939	15461	14478	20528	10569	9959	9411	4892	4519
2	27610	14113	13497	18547	9497	9050	9063	4616	4447
3	26539	13625	12914	17967	9221	8746	8572	4404	4168
4	25510	13084	12426	17269	8839	8430	8241	4245	3996
5-9	122969	63103	59866	80323	41150	39173	42646	21953	20693
5	24711	12709	12002	16562	8526	8036	8149	4183	3966
6	23650	12203	11447	15743	8088	7655	7907	4115	3792
7	24145	12513	11632	15647	8100	7547	8498	4413	4085
8	25057	12757	12300	16161	8209	7952	8896	4548	4348
9	25406	12921	12485	16210	8227	7983	9196	4694	4502
10-14	141056	72390	68666	90037	46139	43898	51019	26251	24768
10	25925	13292	12633	16541	8438	8103	9384	4854	4530
11	26964	13863	13101	17239	8873	8366	9725	4990	4735
12	28039	14377	13662	17924	9180	8744	10115	5197	4918
13	29467	15122	14345	18775	9644	9131	10692	5478	5214
14	30661	15736	14925	19558	10004	9554	11103	5732	5371
15-19	176556	90027	86529	114578	58360	56218	61978	31667	30311
15	32654	16563	16091	20883	10674	10209	11771	5889	5882
16	33441	17105	16336	21555	11042	10513	11886	6063	5823
17	34443	17647	16796	22189	11285	10904	12254	6362	5892
18	36776	18711	18065	23759	12066	11693	13017	6645	6372
19	39242	20001	19241	26192	13293	12899	13050	6708	6342
20-24	217077	110239	106838	146893	74288	72605	70184	35951	34233
25-29	255552	128967	126585	181185	90490	90695	74367	38477	35890
30-34	236814	120044	116770	170723	85896	84827	66091	34148	31943
35-39	196317	99319	96998	137578	69066	68512	58739	30253	28486
40-44	164932	82965	81967	113166	56150	57016	51766	26815	24951
45-49	188446	92501	95945	129739	62153	67586	58707	30348	28359
50-54	241764	117074	124690	171180	80349	90831	70584	36725	33859
55-59	237662	111969	125693	175105	79662	95443	62557	32307	30250
60-64	171175	78899	92276	128714	57772	70942	42461	21127	21334
65-69	97815	41450	56365	74751	31204	43547	23064	10246	12818
70-74	102449	38833	63616	77994	29478	48516	24455	9355	15100
75-79	88093	30795	57298	65131	23118	42013	22962	7677	15285
80-84	62165	18012	44153	44496	13240	31256	17669	4772	12897
85-89	29058	8007	21051	20142	5526	14616	8916	2481	6435
90-94	5549	1466	4083	3914	1033	2881	1635	433	1202
95 lat i więcej 95 years and more	1701	387	1314	1364	295	1069	337	92	245

TABL. 6. LUDNOŚĆ WEDŁUG PŁCI, GRUP WIEKU I WOJEWÓDZTW (NTS 2) W 2009 R. (cd.)

POPULATION BY SEX, AGE GROUPS AND VOIVODSHIPS (NUTS 2) IN 2009 (cont.)

Stan w dniu 31 XII

As of December 31

Województwa Voivodships	Ogółem Total	Mężczyźni Males	Kobiety Females	Miasta Urban areas			Wieś Rural areas		
				razem total	mężczyźni males	kobiety females	razem total	mężczyźni males	kobiety females
<b>KUJAWSKO-POMORSKIE</b>	<b>2069083</b>	<b>997968</b>	<b>1071115</b>	<b>1256730</b>	<b>592011</b>	<b>664719</b>	<b>812353</b>	<b>405957</b>	<b>406396</b>
0-4 lat 0-4 years	108675	55656	53019	60839	30987	29852	47836	24669	23167
0	22947	11695	11252	13190	6683	6507	9757	5012	4745
1	23091	11763	11328	12829	6509	6320	10262	5254	5008
2	21653	11111	10542	12041	6172	5869	9612	4939	4673
3	20902	10729	10173	11632	5925	5707	9270	4804	4466
4	20082	10358	9724	11147	5698	5449	8935	4660	4275
5-9	100273	51509	48764	55148	28312	26836	45125	23197	21928
5	19711	10095	9616	10983	5643	5340	8728	4452	4276
6	19729	10217	9512	10943	5686	5257	8786	4531	4255
7	19815	10136	9679	10871	5532	5339	8944	4604	4340
8	20230	10505	9725	11083	5755	5328	9147	4750	4397
9	20788	10556	10232	11268	5696	5572	9520	4860	4660
10-14	115099	58998	56101	61425	31458	29967	53674	27540	26134
10	21260	10891	10369	11461	5882	5579	9799	5009	4790
11	21881	11351	10530	11630	6018	5612	10251	5333	4918
12	22873	11715	11158	12106	6192	5914	10767	5523	5244
13	24256	12480	11776	12891	6631	6260	11365	5849	5516
14	24829	12561	12268	13337	6735	6602	11492	5826	5666
15-19	143296	72809	70487	79897	40391	39506	63399	32418	30981
15	26423	13476	12947	14290	7262	7028	12133	6214	5919
16	27576	13962	13614	15310	7742	7568	12266	6220	6046
17	28351	14448	13903	15762	7990	7772	12589	6458	6131
18	30005	15274	14731	16624	8408	8216	13381	6866	6515
19	30941	15649	15292	17911	8989	8922	13030	6660	6370
20-24	163269	82949	80320	95884	48018	47866	67385	34931	32454
25-29	178660	90739	87921	109336	54660	54676	69324	36079	33245
30-34	161356	81850	79506	101099	50734	50365	60257	31116	29141
35-39	142060	71279	70781	86332	42811	43521	55728	28468	27260
40-44	125828	62371	63457	74457	35955	38502	51371	26416	24955
45-49	137049	67286	69763	82243	38918	43325	54806	28368	26438
50-54	164000	79715	84285	103681	48275	55406	60319	31440	28879
55-59	151799	71307	80492	99320	44500	54820	52479	26807	25672
60-64	117333	53460	63873	78187	34376	43811	39146	19084	20062
65-69	71908	31013	40895	48440	20379	28061	23468	10634	12834
70-74	69359	27900	41459	45366	17820	27546	23993	10080	13913
75-79	57479	21193	36286	36684	13401	23283	20795	7792	13003
80-84	37827	11940	25887	23489	7466	16023	14338	4474	9864
85-89	17893	4700	13193	11082	2798	8284	6811	1902	4909
90-94	4499	1020	3479	2787	578	2209	1712	442	1270
95 lat i więcej 95 years and more	1421	274	1147	1034	174	860	387	100	287

TABL. 6. LUDNOŚĆ WEDŁUG PŁCI, GRUP WIEKU I WOJEWÓDZTW (NTS 2) W 2009 R. (cd.)

POPULATION BY SEX, AGE GROUPS AND VOIVODSHIPS (NUTS 2) IN 2009 (cont.)

Stan w dniu 31 XII

As of December 31

Województwa Voivodships	Ogółem Total	Mężczyźni Males	Kobiety Females	Miasta Urban areas			Wieś Rural areas		
				razem total	mężczyźni males	kobiety females	razem total	mężczyźni males	kobiety females
<b>LUBELSKIE</b>	<b>2157202</b>	<b>1044604</b>	<b>1112598</b>	<b>1003920</b>	<b>473683</b>	<b>530237</b>	<b>1153282</b>	<b>570921</b>	<b>582361</b>
0-4 lat 0-4 years	108528	55488	53040	48605	24856	23749	59923	30632	29291
0	22784	11668	11116	10592	5418	5174	12192	6250	5942
1	22670	11551	11119	9957	5034	4923	12713	6517	6196
2	21419	10951	10468	9484	4810	4674	11935	6141	5794
3	20952	10711	10241	9390	4856	4534	11562	5855	5707
4	20703	10607	10096	9182	4738	4444	11521	5869	5652
5-9	103748	53345	50403	44269	22771	21498	59479	30574	28905
5	20094	10307	9787	8883	4531	4352	11211	5776	5435
6	20564	10598	9966	8822	4532	4290	11742	6066	5676
7	20079	10282	9797	8430	4333	4097	11649	5949	5700
8	21022	10727	10295	8936	4584	4352	12086	6143	5943
9	21989	11431	10558	9198	4791	4407	12791	6640	6151
10-14	121540	62025	59515	49290	25129	24161	72250	36896	35354
10	22452	11423	11029	9243	4675	4568	13209	6748	6461
11	23163	11939	11224	9415	4878	4537	13748	7061	6687
12	24424	12409	12015	9914	5054	4860	14510	7355	7155
13	25438	12934	12504	10253	5193	5060	15185	7741	7444
14	26063	13320	12743	10465	5329	5136	15598	7991	7607
15-19	153843	78626	75217	68092	34341	33751	85751	44285	41466
15	27854	14169	13685	11238	5709	5529	16616	8460	8156
16	29089	14983	14106	13087	6687	6400	16002	8296	7706
17	31070	15848	15222	13844	6945	6899	17226	8903	8323
18	32732	16772	15960	14786	7481	7305	17946	9291	8655
19	33098	16854	16244	15137	7519	7618	17961	9335	8626
20-24	176899	90224	86675	83111	41885	41226	93788	48339	45449
25-29	184138	95690	88448	90515	45895	44620	93623	49795	43828
30-34	156226	81194	75032	78728	39697	39031	77498	41497	36001
35-39	140829	71909	68920	67748	33770	33978	73081	38139	34942
40-44	130863	66269	64594	60252	29175	31077	70611	37094	33517
45-49	139322	69561	69761	65581	30581	35000	73741	38980	34761
50-54	162833	79975	82858	82087	37173	44914	80746	42802	37944
55-59	151981	72044	79937	79431	35245	44186	72550	36799	35751
60-64	116307	52240	64067	58970	25491	33479	57337	26749	30588
65-69	81072	34568	46504	38152	15980	22172	42920	18588	24332
70-74	78588	31660	46928	34037	13634	20403	44551	18026	26525
75-79	69975	25278	44697	26842	9780	17062	43133	15498	27635
80-84	50275	16322	33953	17551	5666	11885	32724	10656	22068
85-89	23325	6475	16850	7861	2019	5842	15464	4456	11008
90-94	5593	1404	4189	2071	443	1628	3522	961	2561
95 lat i więcej 95 years and more	1317	307	1010	727	152	575	590	155	435



TABL. 6. LUDNOŚĆ WEDŁUG PŁCI, GRUP WIEKU I WOJEWÓDZTW (NTS 2) W 2009 R. (cd.)

POPULATION BY SEX, AGE GROUPS AND VOIVODSHIPS (NUTS 2) IN 2009 (cont.)

Stan w dniu 31 XII

As of December 31

Województwa Voivodships	Ogółem Total	Mężczyźni Males	Kobiety Females	Miasta Urban areas			Wieś Rural areas		
				razem total	mężczyźni males	kobiety females	razem total	mężczyźni males	kobiety females
<b>LUBUSKIE</b>	<b>1010047</b>	<b>489461</b>	<b>520586</b>	<b>642494</b>	<b>306066</b>	<b>336428</b>	<b>367553</b>	<b>183395</b>	<b>184158</b>
0-4 lat 0-4 years	53696	27495	26201	32931	16782	16149	20765	10713	10052
0	11446	5866	5580	7071	3618	3453	4375	2248	2127
1	11336	5757	5579	6872	3465	3407	4464	2292	2172
2	10756	5522	5234	6509	3272	3237	4247	2250	1997
3	10328	5308	5020	6392	3332	3060	3936	1976	1960
4	9830	5042	4788	6087	3095	2992	3743	1947	1796
5-9	47736	24460	23276	28509	14694	13815	19227	9766	9461
5	9766	5047	4719	5998	3114	2884	3768	1933	1835
6	9149	4661	4488	5485	2808	2677	3664	1853	1811
7	9337	4819	4518	5555	2854	2701	3782	1965	1817
8	9655	4883	4772	5694	2899	2795	3961	1984	1977
9	9829	5050	4779	5777	3019	2758	4052	2031	2021
10-14	55174	28352	26822	32146	16463	15683	23028	11889	11139
10	10291	5337	4954	6003	3072	2931	4288	2265	2023
11	10528	5398	5130	6157	3148	3009	4371	2250	2121
12	11030	5743	5287	6381	3345	3036	4649	2398	2251
13	11373	5852	5521	6588	3367	3221	4785	2485	2300
14	11952	6022	5930	7017	3531	3486	4935	2491	2444
15-19	68078	34752	33326	40519	20651	19868	27559	14101	13458
15	12532	6368	6164	7324	3770	3554	5208	2598	2610
16	13015	6587	6428	7740	3949	3791	5275	2638	2637
17	13624	6948	6676	8167	4148	4019	5457	2800	2657
18	14264	7347	6917	8468	4310	4158	5796	3037	2759
19	14643	7502	7141	8820	4474	4346	5823	3028	2795
20-24	80339	40611	39728	49638	24925	24713	30701	15686	15015
25-29	90139	45938	44201	57907	29123	28784	32232	16815	15417
30-34	81252	41475	39777	53336	26937	26399	27916	14538	13378
35-39	68424	34733	33691	43104	21589	21515	25320	13144	12176
40-44	58772	29539	29233	36378	17912	18466	22394	11627	10767
45-49	66813	33112	33701	41754	20107	21647	25059	13005	12054
50-54	84298	41131	43167	54967	25875	29092	29331	15256	14075
55-59	78431	37417	41014	52773	24209	28564	25658	13208	12450
60-64	57902	27187	30715	39852	18241	21611	18050	8946	9104
65-69	31610	13368	18242	21676	9003	12673	9934	4365	5569
70-74	31819	12217	19602	21759	8208	13551	10060	4009	6051
75-79	26800	9471	17329	17485	6295	11190	9315	3176	6139
80-84	18068	5282	12786	11291	3350	7941	6777	1932	4845
85-89	8536	2336	6200	5155	1364	3791	3381	972	2409
90-94	1690	444	1246	1008	253	755	682	191	491
95-99	423	123	300	287	75	212	136	48	88
100 lat i więcej 100 years and more	47	18	29	19	10	9	28	8	20

TABL. 6. LUDNOŚĆ WEDŁUG PŁCI, GRUP WIEKU I WOJEWÓDZTW (NTS 2) W 2009 R. (cd.)

POPULATION BY SEX, AGE GROUPS AND VOIVODSHIPS (NUTS 2) IN 2009 (cont.)

Stan w dniu 31 XII

As of December 31

Województwa Voivodships	Ogółem Total	Mężczyźni Males	Kobiety Females	Miasta Urban areas			Wieś Rural areas		
				razem total	mężczyźni males	kobiety females	razem total	mężczyźni males	kobiety females
<b>LÓDZKIE</b>	<b>2541832</b>	<b>1208787</b>	<b>1333045</b>	<b>1630989</b>	<b>757245</b>	<b>873744</b>	<b>910843</b>	<b>451542</b>	<b>459301</b>
0-4 lat 0-4 years	120499	61951	58548	73311	37630	35681	47188	24321	22867
0	25915	13340	12575	15987	8225	7762	9928	5115	4813
1	25329	12970	12359	15277	7774	7503	10052	5196	4856
2	23686	12129	11557	14400	7363	7037	9286	4766	4520
3	23218	11965	11253	14044	7288	6756	9174	4677	4497
4	22351	11547	10804	13603	6980	6623	8748	4567	4181
5-9	109833	56582	53251	64736	33439	31297	45097	23143	21954
5	22082	11338	10744	13389	6958	6431	8693	4380	4313
6	21362	11069	10293	12836	6679	6157	8526	4390	4136
7	21767	11186	10581	12800	6588	6212	8967	4598	4369
8	21713	11122	10591	12636	6480	6156	9077	4642	4435
9	22909	11867	11042	13075	6734	6341	9834	5133	4701
10-14	126124	64722	61402	71068	36587	34481	55056	28135	26921
10	23322	11988	11334	13127	6746	6381	10195	5242	4953
11	23782	12103	11679	13452	6918	6534	10330	5185	5145
12	25043	12807	12236	13968	7201	6767	11075	5606	5469
13	26567	13859	12708	14965	7807	7158	11602	6052	5550
14	27410	13965	13445	15556	7915	7641	11854	6050	5804
15-19	156839	80317	76522	91335	46409	44926	65504	33908	31596
15	28941	14792	14149	16159	8200	7959	12782	6592	6190
16	30156	15410	14746	17412	8767	8645	12744	6643	6101
17	31141	15949	15192	18146	9348	8798	12995	6601	6394
18	33181	16999	16182	19415	9840	9575	13766	7159	6607
19	33420	17167	16253	20203	10254	9949	13217	6913	6304
20-24	181452	92346	89106	114103	57338	56765	67349	35008	32341
25-29	208463	106389	102074	136449	68849	67600	72014	37540	34474
30-34	197193	100261	96932	132132	65953	66179	65061	34308	30753
35-39	172243	87159	85084	110747	55559	55188	61496	31600	29896
40-44	152654	75991	76663	95313	46038	49275	57341	29953	27388
45-49	165908	81355	84553	106589	49796	56793	59319	31559	27760
50-54	207589	99678	107911	141148	64501	76647	66441	35177	31264
55-59	200419	92989	107430	139620	62047	77573	60799	30942	29857
60-64	162603	72334	90269	113221	49014	64207	49382	23320	26062
65-69	98663	41261	57402	64950	26577	38373	33713	14684	19029
70-74	96196	37045	59151	61058	22716	38342	35138	14329	20809
75-79	86106	30025	56081	53768	18207	35561	32338	11818	20520
80-84	60802	18349	42453	37720	10843	26877	23082	7506	15576
85-89	29254	7846	21408	18032	4537	13495	11222	3309	7913
90-94	6950	1752	5198	4246	978	3268	2704	774	1930
95 lat i więcej 95 years and more	2042	435	1607	1443	227	1216	599	208	391

TABL. 6. LUDNOŚĆ WEDŁUG PŁCI, GRUP WIEKU I WOJEWÓDZTW (NTS 2) W 2009 R. (cd.)

POPULATION BY SEX, AGE GROUPS AND VOIVODSHIPS (NUTS 2) IN 2009 (cont.)

Stan w dniu 31 XII

As of December 31

Województwa Voivodships	Ogółem Total	Mężczyźni Males	Kobiety Females	Miasta Urban areas			Wieś Rural areas		
				razem total	mężczyźni males	kobiety females	razem total	mężczyźni males	kobiety females
<b>MAŁOPOLSKIE</b>	<b>3298270</b>	<b>1598066</b>	<b>1700204</b>	<b>1624829</b>	<b>768399</b>	<b>856430</b>	<b>1673441</b>	<b>829667</b>	<b>843774</b>
0-4 lat 0-4 years	173914	89187	84727	78717	40453	38264	95197	48734	46463
0	37339	19322	18017	17370	8950	8420	19969	10372	9597
1	37059	18915	18144	16766	8605	8161	20293	10310	9983
2	34169	17535	16634	15336	7931	7405	18833	9604	9229
3	32815	16717	16098	14812	7542	7270	18003	9175	8828
4	32532	16698	15834	14433	7425	7008	18099	9273	8826
5-9	166201	85195	81006	70429	36379	34050	95772	48816	46956
5	32068	16620	15448	14139	7358	6781	17929	9262	8667
6	32008	16311	15697	13839	7106	6733	18169	9205	8964
7	32698	16672	16026	13756	7012	6744	18942	9660	9282
8	33863	17310	16553	14054	7260	6794	19809	10050	9759
9	35564	18282	17282	14641	7643	6998	20923	10639	10284
10-14	187981	95949	92032	74844	37971	36873	113137	57978	55159
10	35527	18076	17451	14276	7205	7071	21251	10871	10380
11	36383	18587	17796	14522	7496	7026	21861	11091	10770
12	37334	19061	18273	14695	7427	7268	22639	11634	11005
13	38830	19810	19020	15425	7774	7651	23405	12036	11369
14	39907	20415	19492	15926	8069	7857	23981	12346	11635
15-19	229848	117694	112154	98009	49875	48134	131839	67819	64020
15	42015	21477	20538	16941	8770	8171	25074	12707	12367
16	43846	22286	21560	18395	9242	9153	25451	13044	12407
17	45950	23575	22375	19388	9883	9505	26562	13692	12870
18	48661	24881	23780	20955	10563	10392	27706	14318	13388
19	49376	25475	23901	22330	11417	10913	27046	14058	12988
20-24	262958	134459	128499	124537	63416	61121	138421	71043	67378
25-29	285895	143044	142851	145516	71788	73728	140379	71256	69123
30-34	265806	133511	132295	139420	68920	70500	126386	64591	61795
35-39	232445	117128	115317	115850	57926	57924	116595	59202	57393
40-44	209199	105887	103312	98179	48871	49308	111020	57016	54004
45-49	216219	108122	108097	103342	49388	53954	112877	58734	54143
50-54	235747	115931	119816	124413	57639	66774	111334	58292	53042
55-59	216016	102969	113047	120475	54449	66026	95541	48520	47021
60-64	168441	77064	91377	95667	42102	53565	72774	34962	37812
65-69	118379	51888	66491	65039	27873	37166	53340	24015	29325
70-74	120594	49255	71339	63334	25355	37979	57260	23900	33360
75-79	101581	38199	63382	52819	19605	33214	48762	18594	30168
80-84	65979	21614	44365	33201	10873	22328	32778	10741	22037
85-89	31366	8650	22716	15722	4338	11384	15644	4312	11332
90-94	7199	1786	5413	3767	881	2886	3432	905	2527
95-99	2245	472	1773	1337	247	1090	908	225	683
100 lat i więcej 100 years and more	257	62	195	212	50	162	45	12	33

TABL. 6. LUDNOŚĆ WEDŁUG PŁCI, GRUP WIEKU I WOJEWÓDZTW (NTS 2) W 2009 R. (cd.)

POPULATION BY SEX, AGE GROUPS AND VOIVODSHIPS (NUTS 2) IN 2009 (cont.)

Stan w dniu 31 XII

As of December 31

Województwa Voivodships	Ogółem Total	Mężczyźni Males	Kobiety Females	Miasta Urban areas			Wieś Rural areas		
				razem total	mężczyźni males	kobiety females	razem total	mężczyźni males	kobiety females
<b>MAZOWIECKIE</b>	<b>5222167</b>	<b>2497821</b>	<b>2724346</b>	<b>3374711</b>	<b>1577574</b>	<b>1797137</b>	<b>1847456</b>	<b>920247</b>	<b>927209</b>
0-4 lat 0-4 years	278404	143224	135180	179042	92183	86859	99362	51041	48321
0	59740	30538	29202	38382	19738	18644	21358	10800	10558
1	58936	30680	28256	38059	19738	18321	20877	10942	9935
2	55531	28619	26912	35545	18266	17279	19986	10353	9633
3	53412	27406	26006	34457	17640	16817	18955	9766	9189
4	50785	25981	24804	32599	16801	15798	18186	9180	9006
5-9	244699	125314	119385	147630	75663	71967	97069	49651	47418
5	49301	25258	24043	31286	16047	15239	18015	9211	8804
6	47715	24464	23251	29812	15196	14616	17903	9268	8635
7	47693	24539	23154	28749	14937	13812	18944	9602	9342
8	49292	25227	24065	28618	14603	14015	20674	10624	10050
9	50698	25826	24872	29165	14880	14285	21533	10946	10587
10-14	266997	136991	130006	148070	75855	72215	118927	61136	57791
10	50433	25882	24551	28512	14682	13830	21921	11200	10721
11	51566	26521	25045	28686	14693	13993	22880	11828	11052
12	52698	27164	25534	28940	14816	14124	23758	12348	11410
13	55478	28344	27134	30641	15640	15001	24837	12704	12133
14	56822	29080	27742	31291	16024	15267	25531	13056	12475
15-19	319995	163566	156429	178826	91027	87799	141169	72539	68630
15	59603	30520	29083	32611	16627	15984	26992	13893	13099
16	61661	31405	30256	34319	17506	16813	27342	13899	13443
17	63914	32454	31460	35515	18002	17513	28399	14452	13947
18	66544	34245	32299	37102	18906	18196	29442	15339	14103
19	68273	34942	33331	39279	19986	19293	28994	14956	14038
20-24	370811	189429	181382	221245	112241	109004	149566	77188	72378
25-29	436628	218516	218112	288452	140831	147621	148176	77685	70491
30-34	442833	219868	222965	312240	150667	161573	130593	69201	61392
35-39	380275	190387	189888	256393	126610	129783	123882	63777	60105
40-44	314388	158215	156173	197571	97744	99827	116817	60471	56346
45-49	328835	162649	166186	205882	97735	108147	122953	64914	58039
50-54	404411	194537	209874	269951	123822	146129	134460	70715	63745
55-59	385948	180440	205508	267991	120276	147715	117957	60164	57793
60-64	290162	130061	160101	203001	88559	114442	87161	41502	45659
65-69	190974	80530	110444	129772	53468	76304	61202	27062	34140
70-74	194302	76720	117582	129922	49854	80068	64380	26866	37514
75-79	173435	64811	108624	113715	42142	71573	59720	22669	37051
80-84	122163	41189	80974	76838	26032	50806	45325	15157	30168
85-89	57424	16732	40692	35368	10114	25254	22056	6618	15438
90-94	14443	3568	10875	9027	2036	6991	5416	1532	3884
95-99	4308	921	3387	3110	576	2534	1198	345	853
100 lat i więcej 100 years and more	732	153	579	665	139	526	67	14	53

TABL. 6. LUDNOŚĆ WEDŁUG PŁCI, GRUP WIEKU I WOJEWÓDZTW (NTS 2) W 2009 R. (cd.)

POPULATION BY SEX, AGE GROUPS AND VOIVODSHIPS (NUTS 2) IN 2009 (cont.)

Stan w dniu 31 XII

As of December 31

Województwa Voivodships	Ogółem Total	Mężczyźni Males	Kobiety Females	Miasta Urban areas			Wieś Rural areas		
				razem total	mężczyźni males	kobiety females	razem total	mężczyźni males	kobiety females
<b>OPOLSKIE</b>	<b>1031097</b>	<b>498373</b>	<b>532724</b>	<b>539521</b>	<b>256879</b>	<b>282642</b>	<b>491576</b>	<b>241494</b>	<b>250082</b>
0-4 lat 0-4 years	43689	22551	21138	22888	11837	11051	20801	10714	10087
0	9262	4885	4377	4841	2569	2272	4421	2316	2105
1	9165	4669	4496	4774	2409	2365	4391	2260	2131
2	8440	4360	4080	4450	2276	2174	3990	2084	1906
3	8377	4367	4010	4414	2330	2084	3963	2037	1926
4	8445	4270	4175	4409	2253	2156	4036	2017	2019
5-9	43155	22312	20843	21634	11201	10433	21521	11111	10410
5	8118	4249	3869	4259	2245	2014	3859	2004	1855
6	8065	4166	3899	4110	2082	2028	3955	2084	1871
7	8389	4298	4091	4197	2148	2049	4192	2150	2042
8	8974	4640	4334	4451	2319	2132	4523	2321	2202
9	9609	4959	4650	4617	2407	2210	4992	2552	2440
10-14	52957	27082	25875	25464	13111	12353	27493	13971	13522
10	9735	5076	4659	4699	2441	2258	5036	2635	2401
11	10138	5189	4949	4829	2467	2362	5309	2722	2587
12	10685	5374	5311	5135	2577	2558	5550	2797	2753
13	11088	5689	5399	5357	2798	2559	5731	2891	2840
14	11311	5754	5557	5444	2828	2616	5867	2926	2941
15-19	67244	34199	33045	33144	16829	16315	34100	17370	16730
15	11973	6029	5944	5803	2991	2812	6170	3038	3132
16	12534	6373	6161	6209	3139	3070	6325	3234	3091
17	13164	6734	6430	6382	3246	3136	6782	3488	3294
18	14580	7471	7109	7093	3630	3463	7487	3841	3646
19	14993	7592	7401	7657	3823	3834	7336	3769	3567
20-24	82404	41514	40890	42737	21609	21128	39667	19905	19762
25-29	87016	43508	43508	46043	22940	23103	40973	20568	20405
30-34	79509	39799	39710	42955	21482	21473	36554	18317	18237
35-39	72241	36266	35975	37436	18700	18736	34805	17566	17239
40-44	70088	35540	34548	34426	17120	17306	35662	18420	17242
45-49	76035	38603	37432	37629	18313	19316	38406	20290	18116
50-54	80937	40107	40830	44111	20777	23334	36826	19330	17496
55-59	74962	35920	39042	43220	19873	23347	31742	16047	15695
60-64	53890	25102	28788	32905	14783	18122	20985	10319	10666
65-69	39927	17509	22418	21736	9387	12349	18191	8122	10069
70-74	43036	17444	25592	21679	8531	13148	21357	8913	12444
75-79	32357	12115	20242	16055	5983	10072	16302	6132	10170
80-84	19801	5948	13853	9721	2977	6744	10080	2971	7109
85-89	9066	2234	6832	4375	1132	3243	4691	1102	3589
90-94	1902	414	1488	917	197	720	985	217	768
95-99	714	165	549	352	81	271	362	84	278
100 lat i więcej 100 years and more	167	41	126	94	16	78	73	25	48

TABL. 6. LUDNOŚĆ WEDŁUG PŁCI, GRUP WIEKU I WOJEWÓDZTW (NTS 2) W 2009 R. (cd.)

POPULATION BY SEX, AGE GROUPS AND VOIVODSHIPS (NUTS 2) IN 2009 (cont.)

Stan w dniu 31 XII

As of December 31

Województwa Voivodships	Ogółem Total	Mężczyźni Males	Kobiety Females	Miasta Urban areas			Wieś Rural areas		
				razem total	mężczyźni males	kobiety females	razem total	mężczyźni males	kobiety females
<b>PODKARPACKIE</b>	<b>2101732</b>	<b>1027578</b>	<b>1074154</b>	<b>863096</b>	<b>412399</b>	<b>450697</b>	<b>1238636</b>	<b>615179</b>	<b>623457</b>
0-4 lat 0-4 years	105956	54540	51416	41422	21366	20056	64534	33174	31360
0	22280	11456	10824	8814	4543	4271	13466	6913	6553
1	22208	11412	10796	8631	4459	4172	13577	6953	6624
2	20845	10707	10138	8137	4148	3989	12708	6559	6149
3	20213	10372	9841	7877	4089	3788	12336	6283	6053
4	20410	10593	9817	7963	4127	3836	12447	6466	5981
5-9	106009	54434	51575	38580	19701	18879	67429	34733	32696
5	20315	10380	9935	7750	3930	3820	12565	6450	6115
6	20226	10429	9797	7559	3914	3645	12667	6515	6152
7	20876	10775	10101	7521	3840	3681	13355	6935	6420
8	21355	10896	10459	7583	3797	3786	13772	7099	6673
9	23237	11954	11283	8167	4220	3947	15070	7734	7336
10-14	126855	65189	61666	43834	22540	21294	83021	42649	40372
10	23719	12231	11488	8356	4369	3987	15363	7862	7501
11	24296	12410	11886	8404	4218	4186	15892	8192	7700
12	25429	13106	12323	8626	4489	4137	16803	8617	8186
13	26642	13734	12908	9246	4756	4490	17396	8978	8418
14	26769	13708	13061	9202	4708	4494	17567	9000	8567
15-19	158356	80644	77712	59716	30085	29631	98640	50559	48081
15	28608	14531	14077	10047	5085	4962	18561	9446	9115
16	29816	15223	14593	11128	5635	5493	18688	9588	9100
17	32170	16246	15924	12039	6063	5976	20131	10183	9948
18	33826	17357	16469	12926	6574	6352	20900	10783	10117
19	33936	17287	16649	13576	6728	6848	20360	10559	9801
20-24	177025	90370	86655	73668	37322	36346	103357	53048	50309
25-29	181961	93194	88767	78459	39505	38954	103502	53689	49813
30-34	161289	82676	78613	68819	35020	33799	92470	47656	44814
35-39	144187	73409	70778	56983	28615	28368	87204	44794	42410
40-44	132316	66794	65522	50577	24439	26138	81739	42355	39384
45-49	141554	71550	70004	59230	27806	31424	82324	43744	38580
50-54	150822	74854	75968	70116	32383	37733	80706	42471	38235
55-59	136885	66272	70613	66274	30543	35731	70611	35729	34882
60-64	103548	47829	55719	47544	21576	25968	56004	26253	29751
65-69	71552	31234	40318	30269	13027	17242	41283	18207	23076
70-74	74108	30370	43738	29858	11953	17905	44250	18417	25833
75-79	62692	23616	39076	24134	9119	15015	38558	14497	24061
80-84	41511	13810	27701	14607	5037	9570	26904	8773	18131
85-89	19698	5507	14191	6793	1866	4927	12905	3641	9264
90-94	4062	980	3082	1551	356	1195	2511	624	1887
95-99	1192	261	931	538	112	426	654	149	505
100 lat i więcej 100 years and more	154	45	109	124	28	96	30	17	13

TABL. 6. LUDNOŚĆ WEDŁUG PŁCI, GRUP WIEKU I WOJEWÓDZTW (NTS 2) W 2009 R. (cd.)

POPULATION BY SEX, AGE GROUPS AND VOIVODSHIPS (NUTS 2) IN 2009 (cont.)

Stan w dniu 31 XII

As of December 31

Województwa Voivodships	Ogółem Total	Mężczyźni Males	Kobiety Females	Miasta Urban areas			Wieś Rural areas		
				razem total	mężczyźni males	kobiety females	razem total	mężczyźni males	kobiety females
<b>PODLASKIE</b>	<b>1189731</b>	<b>579247</b>	<b>610484</b>	<b>715761</b>	<b>339883</b>	<b>375878</b>	<b>473970</b>	<b>239364</b>	<b>234606</b>
0-4 lat 0-4 years	56875	29293	27582	33499	17163	16336	23376	12130	11246
0	12170	6272	5898	7305	3765	3540	4865	2507	2358
1	11861	6177	5684	6916	3560	3356	4945	2617	2328
2	11093	5683	5410	6482	3325	3157	4611	2358	2253
3	10907	5681	5226	6372	3266	3106	4535	2415	2120
4	10844	5480	5364	6424	3247	3177	4420	2233	2187
5-9	55252	28382	26870	31625	16134	15491	23627	12248	11379
5	10547	5454	5093	6154	3136	3018	4393	2318	2075
6	10545	5432	5113	5974	3032	2942	4571	2400	2171
7	11069	5696	5373	6263	3209	3054	4806	2487	2319
8	11290	5726	5564	6599	3396	3203	4691	2330	2361
9	11801	6074	5727	6635	3361	3274	5166	2713	2453
10-14	67010	34341	32669	37080	19080	18000	29930	15261	14669
10	12039	6116	5923	6734	3448	3286	5305	2668	2637
11	12653	6495	6158	7130	3673	3457	5523	2822	2701
12	13476	7050	6426	7480	3907	3573	5996	3143	2853
13	14199	7192	7007	7687	3901	3786	6512	3291	3221
14	14643	7488	7155	8049	4151	3898	6594	3337	3257
15-19	86339	44422	41917	51572	26187	25385	34767	18235	16532
15	15703	8021	7682	8759	4413	4346	6944	3608	3336
16	16611	8563	8048	10103	5106	4997	6508	3457	3051
17	17263	8869	8394	10418	5226	5192	6845	3643	3202
18	18313	9380	8933	11116	5634	5482	7197	3746	3451
19	18449	9589	8860	11176	5808	5368	7273	3781	3492
20-24	99225	50760	48465	60704	30738	29966	38521	20022	18499
25-29	100136	51961	48175	63883	32378	31505	36253	19583	16670
30-34	85617	43929	41688	56151	27983	28168	29466	15946	13520
35-39	79367	40331	39036	49484	24531	24953	29883	15800	14083
40-44	76375	38728	37647	46266	22391	23875	30109	16337	13772
45-49	83763	41963	41800	52477	24808	27669	31286	17155	14131
50-54	90553	44829	45724	59169	27630	31539	31384	17199	14185
55-59	76313	36647	39666	48932	22322	26610	27381	14325	13056
60-64	57406	25985	31421	35230	15357	19873	22176	10628	11548
65-69	44563	19148	25415	24963	10278	14685	19600	8870	10730
70-74	44607	18208	26399	24086	9319	14767	20521	8889	11632
75-79	40386	15486	24900	19716	7306	12410	20670	8180	12490
80-84	28914	9765	19149	13061	4168	8893	15853	5597	10256
85-89	12934	3901	9033	5779	1600	4179	7155	2301	4854
90-94	3047	862	2185	1466	380	1086	1581	482	1099
95 lat i więcej 95 years and more	1049	306	743	618	130	488	431	176	255

TABL. 6. LUDNOŚĆ WEDŁUG PŁCI, GRUP WIEKU I WOJEWÓDZTW (NTS 2) W 2009 R. (cd.)

POPULATION BY SEX, AGE GROUPS AND VOIVODSHIPS (NUTS 2) IN 2009 (cont.)

Stan w dniu 31 XII

As of December 31

Województwa Voivodships	Ogółem Total	Mężczyźni Males	Kobiety Females	Miasta Urban areas			Wieś Rural areas		
				razem total	mężczyźni males	kobiety females	razem total	mężczyźni males	kobiety females
<b>POMORSKIE</b>	<b>2230099</b>	<b>1083139</b>	<b>1146960</b>	<b>1476586</b>	<b>703780</b>	<b>772806</b>	<b>753513</b>	<b>379359</b>	<b>374154</b>
0-4 lat 0-4 years	128763	66536	62227	77894	40384	37510	50869	26152	24717
0	27485	14251	13234	16837	8726	8111	10648	5525	5123
1	27639	14281	13358	16623	8648	7975	11016	5633	5383
2	25698	13254	12444	15461	7991	7470	10237	5263	4974
3	24387	12573	11814	14829	7643	7186	9558	4930	4628
4	23554	12177	11377	14144	7376	6768	9410	4801	4609
5-9	114112	58515	55597	67287	34579	32708	46825	23936	22889
5	22864	11838	11026	13852	7152	6700	9012	4686	4326
6	22490	11541	10949	13374	6792	6582	9116	4749	4367
7	22346	11424	10922	13197	6794	6403	9149	4630	4519
8	23139	11771	11368	13427	6899	6528	9712	4872	4840
9	23273	11941	11332	13437	6942	6495	9836	4999	4837
10-14	124559	63849	60710	70804	36261	34543	53755	27588	26167
10	23511	12039	11472	13301	6911	6390	10210	5128	5082
11	24104	12224	11880	13747	6985	6762	10357	5239	5118
12	25032	12863	12169	14178	7283	6895	10854	5580	5274
13	25688	13269	12419	14626	7447	7179	11062	5822	5240
14	26224	13454	12770	14952	7635	7317	11272	5819	5453
15-19	150219	77163	73056	87670	44975	42695	62549	32188	30361
15	27325	13994	13331	15682	8060	7622	11643	5934	5709
16	28485	14686	13799	16551	8507	8044	11934	6179	5755
17	29637	15265	14372	17155	8851	8304	12482	6414	6068
18	31973	16480	15493	18687	9652	9035	13286	6828	6458
19	32799	16738	16061	19595	9905	9690	13204	6833	6371
20-24	174870	88442	86428	108459	54378	54081	66411	34064	32347
25-29	192153	96507	95646	126928	62921	64007	65225	33586	31639
30-34	181988	91203	90785	126419	62609	63810	55569	28594	26975
35-39	157383	79353	78030	105382	53006	52376	52001	26347	25654
40-44	135110	68256	66854	86553	43135	43418	48557	25121	23436
45-49	144149	71676	72473	92263	44771	47492	51886	26905	24981
50-54	169952	82434	87518	115567	53954	61613	54385	28480	25905
55-59	163007	77254	85753	117771	53896	63875	45236	23358	21878
60-64	120633	56139	64494	90276	40956	49320	30357	15183	15174
65-69	75775	33522	42253	56942	24633	32309	18833	8889	9944
70-74	74423	30610	43813	55129	22326	32803	19294	8284	11010
75-79	59835	22898	36937	44109	16885	27224	15726	6013	9713
80-84	38483	12480	26003	28529	9353	19176	9954	3127	6827
85-89	18706	4954	13752	13970	3731	10239	4736	1223	3513
90-94	4310	1039	3271	3256	771	2485	1054	268	786
95-99	1455	272	1183	1181	223	958	274	49	225
100 lat i więcej 100 years and more	214	37	177	197	33	164	17	4	13



TABL. 6. LUDNOŚĆ WEDŁUG PŁCI, GRUP WIEKU I WOJEWÓDZTW (NTS 2) W 2009 R. (cd.)

POPULATION BY SEX, AGE GROUPS AND VOIVODSHIPS (NUTS 2) IN 2009 (cont.)

Stan w dniu 31 XII

As of December 31

Województwa Voivodships	Ogółem Total	Mężczyźni Males	Kobiety Females	Miasta Urban areas			Wieś Rural areas		
				razem total	mężczyźni males	kobiety females	razem total	mężczyźni males	kobiety females
<b>ŚLĄSKIE</b>	<b>4640725</b>	<b>2237129</b>	<b>2403596</b>	<b>3624410</b>	<b>1738541</b>	<b>1885869</b>	<b>1016315</b>	<b>498588</b>	<b>517727</b>
0-4 lat 0-4 years	221184	113277	107907	171199	87723	83476	49985	25554	24431
0	47814	24495	23319	37024	18934	18090	10790	5561	5229
1	47068	23997	23071	36475	18573	17902	10593	5424	5169
2	43742	22491	21251	33737	17391	16346	10005	5100	4905
3	42153	21598	20555	32849	16839	16010	9304	4759	4545
4	40407	20696	19711	31114	15986	15128	9293	4710	4583
5-9	198889	101894	96995	149936	76808	73128	48953	25086	23867
5	39670	20382	19288	30435	15666	14769	9235	4716	4519
6	38651	19802	18849	29443	15063	14380	9208	4739	4469
7	38900	20097	18803	29219	15136	14083	9681	4961	4720
8	39922	20246	19676	29768	15074	14694	10154	5172	4982
9	41746	21367	20379	31071	15869	15202	10675	5498	5177
10-14	224549	115230	109319	166146	85209	80937	58403	30021	28382
10	41629	21397	20232	30780	15810	14970	10849	5587	5262
11	43010	22167	20843	31932	16413	15519	11078	5754	5324
12	44586	22834	21752	32841	16801	16040	11745	6033	5712
13	47083	24170	22913	34887	17945	16942	12196	6225	5971
14	48241	24662	23579	35706	18240	17466	12535	6422	6113
15-19	284028	144918	139110	213067	108494	104573	70961	36424	34537
15	51816	26421	25395	38508	19639	18869	13308	6782	6526
16	53329	27248	26081	39851	20344	19507	13478	6904	6574
17	56326	28867	27459	41957	21461	20496	14369	7406	6963
18	60200	30717	29483	45212	23065	22147	14988	7652	7336
19	62357	31665	30692	47539	23985	23554	14818	7680	7138
20-24	348438	176566	171872	269063	136254	132809	79375	40312	39063
25-29	394168	199118	195050	310695	156784	153911	83473	42334	41139
30-34	369050	186256	182794	291794	147091	144703	77256	39165	38091
35-39	320519	161967	158552	248758	125838	122920	71761	36129	35632
40-44	294836	147821	147015	226225	112961	113264	68611	34860	33751
45-49	326157	161586	164571	252179	123810	128369	73978	37776	36202
50-54	381809	184430	197379	305820	145695	160125	75989	38735	37254
55-59	357694	168545	189149	289677	134904	154773	68017	33641	34376
60-64	259713	119275	140438	211667	96331	115336	48046	22944	25102
65-69	202641	88570	114071	162405	70344	92061	40236	18226	22010
70-74	181229	75857	105372	143067	59731	83336	38162	16126	22036
75-79	137832	52202	85630	106774	40557	66217	31058	11645	19413
80-84	83901	26466	57435	64059	19983	44076	19842	6483	13359
85-89	40249	10075	30174	30775	7594	23181	9474	2481	6993
90-94	9399	2010	7389	7334	1538	5796	2065	472	1593
95-99	3516	834	2682	2882	671	2211	634	163	471
100 lat i więcej 100 years and more	924	232	692	888	221	667	36	11	25

TABL. 6. LUDNOŚĆ WEDŁUG PŁCI, GRUP WIEKU I WOJEWÓDZTW (NTS 2) W 2009 R. (cd.)

POPULATION BY SEX, AGE GROUPS AND VOIVODSHIPS (NUTS 2) IN 2009 (cont.)

Stan w dniu 31 XII

As of December 31

Województwa Voivodships	Ogółem Total	Mężczyźni Males	Kobiety Females	Miasta Urban areas			Wieś Rural areas		
				razem total	mężczyźni males	kobiety females	razem total	mężczyźni males	kobiety females
<b>ŚWIĘTOKRZYSKIE</b>	<b>1270120</b>	<b>618330</b>	<b>651790</b>	<b>573726</b>	<b>272430</b>	<b>301296</b>	<b>696394</b>	<b>345900</b>	<b>350494</b>
0-4 lat 0-4 years	59378	30476	28902	24923	12870	12053	34455	17606	16849
0	12645	6521	6124	5504	2849	2655	7141	3672	3469
1	12624	6467	6157	5337	2734	2603	7287	3733	3554
2	11824	6055	5769	4847	2515	2332	6977	3540	3437
3	11085	5717	5368	4635	2409	2226	6450	3308	3142
4	11200	5716	5484	4600	2363	2237	6600	3353	3247
5-9	57248	29330	27918	23057	11868	11189	34191	17462	16729
5	10996	5638	5358	4604	2352	2252	6392	3286	3106
6	11210	5712	5498	4610	2369	2241	6600	3343	3257
7	11403	5827	5576	4521	2317	2204	6882	3510	3372
8	11594	6044	5550	4575	2420	2155	7019	3624	3395
9	12045	6109	5936	4747	2410	2337	7298	3699	3599
10-14	68754	35092	33662	26474	13566	12908	42280	21526	20754
10	12384	6411	5973	4833	2537	2296	7551	3874	3677
11	13206	6824	6382	5080	2637	2443	8126	4187	3939
12	13659	6902	6757	5220	2659	2561	8439	4243	4196
13	14539	7351	7188	5613	2845	2768	8926	4506	4420
14	14966	7604	7362	5728	2888	2840	9238	4716	4522
15-19	86801	44424	42377	35196	17801	17395	51605	26623	24982
15	15804	8086	7718	6108	3165	2943	9696	4921	4775
16	16661	8534	8127	6785	3415	3370	9876	5119	4757
17	17526	8880	8646	7074	3547	3527	10452	5333	5119
18	18518	9472	9046	7616	3780	3836	10902	5692	5210
19	18292	9452	8840	7613	3894	3719	10679	5558	5121
20-24	97858	50186	47672	42701	21954	20747	55157	28232	26925
25-29	106751	55247	51504	49571	25263	24308	57180	29984	27196
30-34	92847	48440	44407	44315	22708	21607	48532	25732	22800
35-39	82324	42217	40107	36790	18586	18204	45534	23631	21903
40-44	75055	38252	36803	33200	16262	16938	41855	21990	19865
45-49	84204	42303	41901	38884	18208	20676	45320	24095	21225
50-54	101121	50422	50699	50185	23189	26996	50936	27233	23703
55-59	95684	46233	49451	49054	22113	26941	46630	24120	22510
60-64	73063	34271	38792	37820	17113	20707	35243	17158	18085
65-69	46953	20450	26503	22505	9536	12969	24448	10914	13534
70-74	49691	19805	29886	22834	8828	14006	26857	10977	15880
75-79	43214	16180	27034	18229	7081	11148	24985	9099	15886
80-84	30533	9942	20591	11327	3811	7516	19206	6131	13075
85-89	14291	3969	10322	5029	1320	3709	9262	2649	6613
90-94	3425	877	2548	1245	264	981	2180	613	1567
95 lat i więcej 95 years and more	925	214	711	387	89	298	538	125	413

TABL. 6. LUDNOŚĆ WEDŁUG PŁCI, GRUP WIEKU I WOJEWÓDZTW (NTS 2) W 2009 R. (cd.)

POPULATION BY SEX, AGE GROUPS AND VOIVODSHIPS (NUTS 2) IN 2009 (cont.)

Stan w dniu 31 XII

As of December 31

Województwa Voivodships	Ogółem Total	Mężczyźni Males	Kobiety Females	Miasta Urban areas			Wieś Rural areas		
				razem total	mężczyźni males	kobiety females	razem total	mężczyźni males	kobiety females
<b>WARMIŃSKO-MAZURSKIE</b>	<b>1427118</b>	<b>695542</b>	<b>731576</b>	<b>854339</b>	<b>406354</b>	<b>447985</b>	<b>572779</b>	<b>289188</b>	<b>283591</b>
0-4 lat 0-4 years	77296	39793	37503	43018	22247	20771	34278	17546	16732
0	16483	8557	7926	9436	4926	4510	7047	3631	3416
1	16200	8383	7817	8972	4692	4280	7228	3691	3537
2	15341	7906	7435	8411	4292	4119	6930	3614	3316
3	14855	7510	7345	8196	4204	3992	6659	3306	3353
4	14417	7437	6980	8003	4133	3870	6414	3304	3110
5-9	71911	37007	34904	38926	19980	18946	32985	17027	15958
5	14176	7252	6924	7749	3955	3794	6427	3297	3130
6	14052	7171	6881	7662	3954	3708	6390	3217	3173
7	14424	7590	6834	7695	4016	3679	6729	3574	3155
8	14408	7490	6918	7830	4050	3780	6578	3440	3138
9	14851	7504	7347	7990	4005	3985	6861	3499	3362
10-14	82792	42260	40532	44214	22642	21572	38578	19618	18960
10	15286	7820	7466	8179	4208	3971	7107	3612	3495
11	15632	7969	7663	8429	4322	4107	7203	3647	3556
12	16510	8516	7994	8702	4492	4210	7808	4024	3784
13	17482	8867	8615	9298	4723	4575	8184	4144	4040
14	17882	9088	8794	9606	4897	4709	8276	4191	4085
15-19	103731	52969	50762	58802	29937	28865	44929	23032	21897
15	18606	9471	9135	9876	5067	4809	8730	4404	4326
16	19838	10117	9721	11300	5716	5584	8538	4401	4137
17	20740	10620	10120	11904	6065	5839	8836	4555	4281
18	21915	11273	10642	12623	6483	6140	9292	4790	4502
19	22632	11488	11144	13099	6606	6493	9533	4882	4651
20-24	121790	62152	59638	70424	35366	35058	51366	26786	24580
25-29	126236	65230	61006	75737	38427	37310	50499	26803	23696
30-34	106279	54872	51407	66793	33624	33169	39486	21248	18238
35-39	93990	47863	46127	56888	28468	28420	37102	19395	17707
40-44	86943	43485	43458	50872	24641	26231	36071	18844	17227
45-49	99624	49628	49996	59005	27980	31025	40619	21648	18971
50-54	115105	56409	58696	71903	33501	38402	43202	22908	20294
55-59	102115	48767	53348	66938	30472	36466	35177	18295	16882
60-64	71292	33270	38022	46933	21452	25481	24359	11818	12541
65-69	44548	19103	25445	28175	11815	16360	16373	7288	9085
70-74	45641	17872	27769	27946	10577	17369	17695	7295	10400
75-79	37933	13297	24636	23001	8007	14994	14932	5290	9642
80-84	25302	7744	17558	15570	4795	10775	9732	2949	6783
85-89	11350	2987	8363	7042	1894	5148	4308	1093	3215
90-94	2461	626	1835	1567	383	1184	894	243	651
95 lat i więcej 95 years and more	779	208	571	585	146	439	194	62	132

TABL. 6. LUDNOŚĆ WEDŁUG PŁCI, GRUP WIEKU I WOJEWÓDZTW (NTS 2) W 2009 R. (cd.)

POPULATION BY SEX, AGE GROUPS AND VOIVODSHIPS (NUTS 2) IN 2009 (cont.)

Stan w dniu 31 XII

As of December 31

Województwa Voivodships	Ogółem Total	Mężczyźni Males	Kobiety Females	Miasta Urban areas			Wieś Rural areas		
				razem total	mężczyźni males	kobiety females	razem total	mężczyźni males	kobiety females
<b>WIELKOPOLSKIE</b>	<b>3408281</b>	<b>1653354</b>	<b>1754927</b>	<b>1912830</b>	<b>908401</b>	<b>1004429</b>	<b>1495451</b>	<b>744953</b>	<b>750498</b>
0-4 lat 0-4 years	191203	98880	92323	100553	51923	48630	90650	46957	43693
0	40809	21174	19635	22151	11516	10635	18658	9658	9000
1	40854	21044	19810	21281	10900	10381	19573	10144	9429
2	37973	19510	18463	19909	10151	9758	18064	9359	8705
3	36286	18900	17386	18767	9751	9016	17519	9149	8370
4	35281	18252	17029	18445	9605	8840	16836	8647	8189
5-9	169162	87307	81855	85074	43843	41231	84088	43464	40624
5	33459	17272	16187	17084	8862	8222	16375	8410	7965
6	33326	17190	16136	17062	8687	8375	16264	8503	7761
7	33096	17010	16086	16569	8465	8104	16527	8545	7982
8	34099	17664	16435	16838	8777	8061	17261	8887	8374
9	35182	18171	17011	17521	9052	8469	17661	9119	8542
10-14	188684	96738	91946	91954	47082	44872	96730	49656	47074
10	35500	18071	17429	17414	8956	8458	18086	9115	8971
11	36499	18882	17617	17845	9238	8607	18654	9644	9010
12	37754	19325	18429	18385	9312	9073	19369	10013	9356
13	38778	19904	18874	18708	9625	9083	20070	10279	9791
14	40153	20556	19597	19602	9951	9651	20551	10605	9946
15-19	232865	118934	113931	117729	59873	57856	115136	59061	56075
15	42209	21530	20679	20760	10561	10199	21449	10969	10480
16	44667	22946	21721	22380	11403	10977	22287	11543	10744
17	46382	23670	22712	23370	11880	11490	23012	11790	11222
18	49094	25134	23960	24782	12754	12028	24312	12380	11932
19	50513	25654	24859	26437	13275	13162	24076	12379	11697
20-24	270909	138307	132602	145929	74148	71781	124980	64159	60821
25-29	302262	152776	149486	173321	86412	86909	128941	66364	62577
30-34	281993	142597	139396	165017	82674	82343	116976	59923	57053
35-39	241437	122261	119176	134582	67519	67063	106855	54742	52113
40-44	206361	103140	103221	112091	54735	57356	94270	48405	45865
45-49	219629	108192	111437	120836	57356	63480	98793	50836	47957
50-54	259148	125895	133253	151364	70226	81138	107784	55669	52115
55-59	241944	114262	127682	147797	66940	80857	94147	47322	46825
60-64	198715	91237	107478	124094	55289	68805	74621	35948	38673
65-69	107051	46633	60418	66230	28235	37995	40821	18398	22423
70-74	108816	43787	65029	65700	25811	39889	43116	17976	25140
75-79	89475	33090	56385	52983	19477	33506	36492	13613	22879
80-84	59354	19073	40281	34600	11081	23519	24754	7992	16762
85-89	29783	8111	21672	17464	4621	12843	12319	3490	8829
90-94	7232	1671	5561	4120	878	3242	3112	793	2319
95-99	2052	421	1631	1256	253	1003	796	168	628
100 lat i więcej 100 years and more	206	42	164	136	25	111	70	17	53

TABL. 6. LUDNOŚĆ WEDŁUG PŁCI, GRUP WIEKU I WOJEWÓDZTW (NTS 2) W 2009 R. (dok.)

POPULATION BY SEX, AGE GROUPS AND VOIVODSHIPS (NUTS 2) IN 2009 (cont.)

Stan w dniu 31 XII

As of December 31

Województwa Voivodships	Ogółem Total	Mężczyźni Males	Kobiety Females	Miasta Urban areas			Wieś Rural areas		
				razem total	mężczyźni males	kobiety females	razem total	mężczyźni males	kobiety females
<b>ZACHODNIOPOMORSKIE</b>	<b>1693198</b>	<b>821446</b>	<b>871752</b>	<b>1162611</b>	<b>555151</b>	<b>607460</b>	<b>530587</b>	<b>266295</b>	<b>264292</b>
0-4 lat 0-4 years	85263	43618	41645	55490	28419	27071	29773	15199	14574
0	17832	9210	8622	11563	5962	5601	6269	3248	3021
1	18290	9205	9085	12080	6099	5981	6210	3106	3104
2	17031	8642	8389	11117	5665	5452	5914	2977	2937
3	16240	8352	7888	10458	5370	5088	5782	2982	2800
4	15870	8209	7661	10272	5323	4949	5598	2886	2712
5-9	78828	40823	38005	49483	25607	23876	29345	15216	14129
5	15637	8140	7497	9948	5151	4797	5689	2989	2700
6	15427	8026	7401	9872	5137	4735	5555	2889	2666
7	15488	7999	7489	9680	5008	4672	5808	2991	2817
8	15860	8175	7685	9848	5048	4800	6012	3127	2885
9	16416	8483	7933	10135	5263	4872	6281	3220	3061
10-14	89821	45913	43908	55184	28212	26972	34637	17701	16936
10	16578	8437	8141	10121	5149	4972	6457	3288	3169
11	16918	8711	8207	10416	5364	5052	6502	3347	3155
12	17711	8963	8748	10857	5540	5317	6854	3423	3431
13	18881	9724	9157	11606	5943	5663	7275	3781	3494
14	19733	10078	9655	12184	6216	5968	7549	3862	3687
15-19	111025	56657	54368	70736	35981	34755	40289	20676	19613
15	20783	10541	10242	12850	6496	6354	7933	4045	3888
16	21220	10875	10345	13520	6933	6587	7700	3942	3758
17	21999	11237	10762	14085	7143	6942	7914	4094	3820
18	23003	11709	11294	14702	7468	7234	8301	4241	4060
19	24020	12295	11725	15579	7941	7638	8441	4354	4087
20-24	131901	67441	64460	87432	44213	43219	44469	23228	21241
25-29	147493	75345	72148	101361	51208	50153	46132	24137	21995
30-34	134880	68664	66216	95760	48184	47576	39120	20480	18640
35-39	114616	58028	56588	79266	39980	39286	35350	18048	17302
40-44	98768	49791	48977	66087	32801	33286	32681	16990	15691
45-49	112124	55749	56375	74932	36171	38761	37192	19578	17614
50-54	143974	69893	74081	100332	47161	53171	43642	22732	20910
55-59	137053	65388	71665	99888	46148	53740	37165	19240	17925
60-64	99076	46761	52315	74126	34109	40017	24950	12652	12298
65-69	55692	24441	31251	41609	18144	23465	14083	6297	7786
70-74	55601	21653	33948	41259	15988	25271	14342	5665	8677
75-79	47474	17011	30463	34332	12425	21907	13142	4586	8556
80-84	31791	9623	22168	22708	7105	15603	9083	2518	6565
85-89	14022	3710	10312	9926	2642	7284	4096	1068	3028
90-94	2869	731	2138	2013	496	1517	856	235	621
95-99	791	169	622	577	124	453	214	45	169
100 lat i więcej 100 years and more	136	37	99	110	33	77	26	4	22

TABL. 7. LUDNOŚĆ WEDŁUG PŁCI I POWIATÓW (LAU 1) W 2009 R.

POPULATION BY SEX AND POWIATS (LAU 1) IN 2009

Stan w dniu 31 XII

As of December 31

Województwa Voivodships Powiaty Powiats	Ogółem Total	Mężczyźni Males	Kobiety Females	Miasta Urban areas			Wieś Rural areas		
				razem total	mężczyźni males	kobiety females	razem total	mężczyźni males	kobiety females
<b>P O L S K A P O L A N D</b>	<b>38167329</b>	<b>18428742</b>	<b>19738587</b>	<b>23278187</b>	<b>11022659</b>	<b>12255528</b>	<b>14889142</b>	<b>7406083</b>	<b>7483059</b>
<b>DOLNOŚLĄSKIE</b>	<b>2876627</b>	<b>1377897</b>	<b>1498730</b>	<b>2021634</b>	<b>953863</b>	<b>1067771</b>	<b>854993</b>	<b>424034</b>	<b>430959</b>
<b>Powiaty: Powiats:</b>	<b>2055739</b>	<b>994368</b>	<b>1061371</b>	<b>1200746</b>	<b>570334</b>	<b>630412</b>	<b>854993</b>	<b>424034</b>	<b>430959</b>
bolesławiecki	89051	43087	45964	44052	20699	23353	44999	22388	22611
dzierzoniowski	103636	48766	54870	84320	39332	44988	19316	9434	9882
głogowski	87712	42552	45160	67899	32663	35236	19813	9889	9924
górowski	36317	17925	18392	15146	7322	7824	21171	10603	10568
jaworski	51581	25251	26330	29169	14025	15144	22412	11226	11186
jeleniogórski	63865	30497	33368	29925	13991	15934	33940	16506	17434
kamiennogórski	45562	22105	23457	26928	12798	14130	18634	9307	9327
kłodzki	163648	78329	85319	106294	49935	56359	57354	28394	28960
legnicki	53618	26066	27552	18119	8657	9462	35499	17409	18090
lubański	56085	27015	29070	35411	16801	18610	20674	10214	10460
lubiński	105170	50963	54207	80369	38520	41849	24801	12443	12358
lwówecki	47194	22917	24277	24000	11388	12612	23194	11529	11665
milicki	37036	18349	18687	11876	5756	6120	25160	12593	12567
oleśnicki	104047	50825	53222	61814	29596	32218	42233	21229	21004
oławski	72357	35294	37063	46345	22470	23875	26012	12824	13188
polkowicki	61622	30355	31267	36806	17937	18869	24816	12418	12398
strzeliński	43873	21561	22312	14458	6892	7566	29415	14669	14746
średzki	50119	24599	25520	8931	4200	4731	41188	20399	20789
świdnicki	159323	76360	82963	111171	52575	58596	48152	23785	24367
trzebnicki	79166	38796	40370	29605	14099	15506	49561	24697	24864
wałbrzyski	179526	85101	94425	159494	75323	84171	20032	9778	10254
wołowski	47344	23027	24317	25002	11917	13085	22342	11110	11232
wrocławski	111069	54485	56584	16575	7901	8674	94494	46584	47910
ząbkowicki	68575	33067	35508	30747	14418	16329	37828	18649	19179
zgorzelecki	92867	44956	47911	63594	30305	33289	29273	14651	14622
złotoryjski	45376	22120	23256	22696	10814	11882	22680	11306	11374
<b>Miasta na prawach powiatu:</b>	<b>820888</b>	<b>383529</b>	<b>437359</b>	<b>820888</b>	<b>383529</b>	<b>437359</b>	-	-	-
<i>Cities with powiat status:</i>									
Jelenia Góra	84564	39510	45054	84564	39510	45054	-	-	-
Legnica	104178	49306	54872	104178	49306	54872	-	-	-
Wrocław	632146	294713	337433	632146	294713	337433	-	-	-
<b>KUJAWSKO-POMORSKIE</b>	<b>2069083</b>	<b>997968</b>	<b>1071115</b>	<b>1256730</b>	<b>592011</b>	<b>664719</b>	<b>812353</b>	<b>405957</b>	<b>406396</b>
<b>Powiaty: Powiats:</b>	<b>1289239</b>	<b>633112</b>	<b>656127</b>	<b>476886</b>	<b>227155</b>	<b>249731</b>	<b>812353</b>	<b>405957</b>	<b>406396</b>
aleksandrowski	55336	26710	28626	25121	11626	13495	30215	15084	15131
brodnicki	75579	37157	38422	32792	15513	17279	42787	21644	21143
bydgoski	103010	50810	52200	26311	12612	13699	76699	38198	38501
chełmiński	51456	25091	26365	20209	9612	10597	31247	15479	15768
golubsko-dobrzyński	45281	22357	22924	17071	8133	8938	28210	14224	13986
grudziądzki	38708	19400	19308	5174	2431	2743	33534	16969	16565
inowrocławski	164112	79349	84763	107488	51040	56448	56624	28309	28315
lipnowski	66162	32616	33546	20579	9832	10747	45583	22784	22799
mogileński	46877	22980	23897	18231	8732	9499	28646	14248	14398
nakielski	85397	42009	43388	37609	18077	19532	47788	23932	23856
radziejowski	41793	20592	21201	10155	4862	5293	31638	15730	15908
rypiński	43902	21537	22365	16568	7862	8706	27334	13675	13659
sępoleński	41045	20429	20616	17316	8335	8981	23729	12094	11635
świecki	97642	47809	49833	31769	15100	16669	65873	32709	33164
toruński	95187	46814	48373	15186	7260	7926	80001	39554	40447
tucholski	47622	23676	23946	13948	6755	7193	33674	16921	16753
wąbrzeski	34777	17060	17717	13890	6585	7305	20887	10475	10412
włocławski	85368	42221	43147	17191	8175	9016	68177	34046	34131
żniński	69985	34495	35490	30278	14613	15665	39707	19882	19825

TABL. 7. LUDNOŚĆ WEDŁUG PŁCI I POWIATÓW (LAU 1) W 2009 R. (cd.)

POPULATION BY SEX AND POWIATS (LAU 1) IN 2009 (cont.)

Stan w dniu 31 XII

As of December 31

Województwa Voivodships Powiaty Powiats	Ogółem Total	Mężczyźni Males	Kobiety Females	Miasta Urban areas			Wieś Rural areas		
				razem total	mężczyźni males	kobiety females	razem total	mężczyźni males	kobiety females
<b>KUJAWSKO- -POMORSKIE (dok.)</b>									
<b>Miasta na prawach powiatu:</b>	<b>779844</b>	<b>364856</b>	<b>414988</b>	<b>779844</b>	<b>364856</b>	<b>414988</b>	-	-	-
<i>Cities with powiat status:</i>									
Bydgoszcz	357650	167256	190394	357650	167256	190394	-	-	-
Grudziądz	99074	47103	51971	99074	47103	51971	-	-	-
Toruń	205718	95253	110465	205718	95253	110465	-	-	-
Włocławek	117402	55244	62158	117402	55244	62158	-	-	-
<b>LUBELSKIE</b>	<b>2157202</b>	<b>1044604</b>	<b>1112598</b>	<b>1003920</b>	<b>473683</b>	<b>530237</b>	<b>1153282</b>	<b>570921</b>	<b>582361</b>
<b>Powiaty: Powiats:</b>	<b>1615679</b>	<b>792649</b>	<b>823030</b>	<b>462397</b>	<b>221728</b>	<b>240669</b>	<b>1153282</b>	<b>570921</b>	<b>582361</b>
bialski	112846	55568	57278	22981	11092	11889	89865	44476	45389
biłgorajski	103226	50865	52361	34363	16560	17803	68863	34305	34558
chełmski	78765	38821	39944	4453	2159	2294	74312	36662	37650
hrubieszowski	67059	32879	34180	18381	8699	9682	48678	24180	24498
janowski	47242	23475	23767	11969	5908	6061	35273	17567	17706
krasnostawski	67824	32803	35021	19301	9150	10151	48523	23653	24870
kraśnicki	98574	48034	50540	38074	18140	19934	60500	29894	30606
lubartowski	89876	44001	45875	28321	13592	14729	61555	30409	31146
lubelski	144383	70575	73808	12202	5872	6330	132181	64703	67478
łęczyński	57164	28039	29125	20944	10232	10712	36220	17807	18413
łukowski	107953	53662	54291	33173	16002	17171	74780	37660	37120
opolski	62048	30154	31894	18298	8612	9686	43750	21542	22208
parczewski	35921	17684	18237	10090	4833	5257	25831	12851	12980
puławski	115860	55632	60228	56606	26406	30200	59254	29226	30028
radzyński	60866	30340	30526	16053	7759	8294	44813	22581	22232
rycki	58342	29296	29046	27398	13764	13634	30944	15532	15412
świdnicki	72366	34914	37452	42558	20392	22166	29808	14522	15286
tomaszowski	86657	42738	43919	22050	10471	11579	64607	32267	32340
włodawski	39526	19509	20017	13508	6503	7005	26018	13006	13012
zamojski	109181	53660	55521	11674	5582	6092	97507	48078	49429
<b>Miasta na prawach powiatu:</b>	<b>541523</b>	<b>251955</b>	<b>289568</b>	<b>541523</b>	<b>251955</b>	<b>289568</b>	-	-	-
<i>Cities with powiat status:</i>									
Biała Podlaska	57876	27839	30037	57876	27839	30037	-	-	-
Chełm	67650	31865	35785	67650	31865	35785	-	-	-
Lublin	349440	160703	188737	349440	160703	188737	-	-	-
Zamość	66557	31548	35009	66557	31548	35009	-	-	-
<b>LUBUSKIE</b>	<b>1010047</b>	<b>489461</b>	<b>520586</b>	<b>642494</b>	<b>306066</b>	<b>336428</b>	<b>367553</b>	<b>183395</b>	<b>184158</b>
<b>Powiaty: Powiats:</b>	<b>767161</b>	<b>374905</b>	<b>392256</b>	<b>399608</b>	<b>191510</b>	<b>208098</b>	<b>367553</b>	<b>183395</b>	<b>184158</b>
gorzowski	67443	33241	34202	24576	11951	12625	42867	21290	21577
krośnieński	56131	27470	28661	28531	13677	14854	27600	13793	13807
międzyrzecki	58250	28669	29581	31000	14992	16008	27250	13677	13573
nowosolski	86890	42018	44872	56770	26959	29811	30120	15059	15061
ślubicki	46413	22758	23655	29411	14149	15262	17002	8609	8393
strzelecko-drezdenecki	49789	24444	25345	23612	11293	12319	26177	13151	13026
sulęciński	35492	17653	17839	14517	6973	7544	20975	10680	10295
świebodziński	56038	27209	28829	26782	12678	14104	29256	14531	14725
wschowski	39055	19223	19832	19677	9470	10207	19378	9753	9625
zielonogórski	91638	45014	46624	34717	16841	17876	56921	28173	28748
żagański	81658	39660	41998	49737	23808	25929	31921	15852	16069
żarski	98364	47546	50818	60278	28719	31559	38086	18827	19259

TABL. 7. LUDNOŚĆ WEDŁUG PŁCI I POWIATÓW (LAU 1) W 2009 R. (cd.)

POPULATION BY SEX AND POWIATS (LAU 1) IN 2009 (cont.)

Stan w dniu 31 XII

As of December 31

Województwa <i>Voivodships</i> Powiaty <i>Powiats</i>	Ogółem <i>Total</i>	Mężczyźni <i>Males</i>	Kobiety <i>Females</i>	Miasta <i>Urban areas</i>			Wieś <i>Rural areas</i>		
				razem <i>total</i>	mężczyźni <i>males</i>	kobiety <i>females</i>	razem <i>total</i>	mężczyźni <i>males</i>	kobiety <i>females</i>
<b>LUBUSKIE (dok.)</b>									
<b>Miasta na prawach powiatu:</b>	<b>242886</b>	<b>114556</b>	<b>128330</b>	<b>242886</b>	<b>114556</b>	<b>128330</b>	-	-	-
<i>Cities with powiat status:</i>									
Gorzów Wielkopolski	125383	59534	65849	125383	59534	65849	-	-	-
Zielona Góra	117503	55022	62481	117503	55022	62481	-	-	-
<b>ŁÓDZKIE</b>	<b>2541832</b>	<b>1208787</b>	<b>1333045</b>	<b>1630989</b>	<b>757245</b>	<b>873744</b>	<b>910843</b>	<b>451542</b>	<b>459301</b>
<b>Powiaty: Powiats:</b>	<b>1672677</b>	<b>811388</b>	<b>861289</b>	<b>761834</b>	<b>359846</b>	<b>401988</b>	<b>910843</b>	<b>451542</b>	<b>459301</b>
bełchatowski	112993	55426	57567	69102	33777	35325	43891	21649	22242
brzeziński	30537	14840	15697	12289	5833	6456	18248	9007	9241
kutnowski	102015	48919	53096	59700	27958	31742	42315	20961	21354
łaski	50808	24708	26100	18538	8719	9819	32270	15989	16281
łęczycki	52420	25582	26838	15212	7116	8096	37208	18466	18742
łowicki	81151	39230	41921	29672	13897	15775	51479	25333	26146
łódzki wschodni	66807	31984	34823	23917	11238	12679	42890	20746	22144
opoczyński	78362	38892	39470	26688	12974	13714	51674	25918	25756
pabianicki	119060	55747	63313	86717	39974	46743	32343	15773	16570
pajęczański	52750	26187	26563	12882	6352	6530	39868	19835	20033
piotrkowski	90462	44521	45941	6412	3156	3256	84050	41365	42685
poddębicki	41618	20523	21095	10697	5061	5636	30921	15462	15459
radomszczański	117431	57463	59968	55179	26332	28847	62252	31131	31121
rawski	49053	24169	24884	20701	9912	10789	28352	14257	14095
sieradzki	119916	58549	61367	52434	24864	27570	67482	33685	33797
skierniewicki	37604	18604	19000	-	-	-	37604	18604	19000
tomaszowski	120132	57601	62531	65586	30623	34963	54546	26978	27568
wieluński	77843	37869	39974	23894	11183	12711	53949	26686	27263
wieruszowski	42168	20851	21317	8647	4172	4475	33521	16679	16842
zduńskowolski	67588	32651	34937	45971	21750	24221	21617	10901	10716
zgierski	161959	77072	84887	117596	54955	62641	44363	22117	22246
<b>Miasta na prawach powiatu:</b>	<b>869155</b>	<b>397399</b>	<b>471756</b>	<b>869155</b>	<b>397399</b>	<b>471756</b>	-	-	-
<i>Cities with powiat status:</i>									
Łódź	742387	337228	405159	742387	337228	405159	-	-	-
Piotrków Trybunalski	77810	36687	41123	77810	36687	41123	-	-	-
Skierniewice	48958	23484	25474	48958	23484	25474	-	-	-
<b>MAŁOPOLSKIE</b>	<b>3298270</b>	<b>1598066</b>	<b>1700204</b>	<b>1624829</b>	<b>768399</b>	<b>856430</b>	<b>1673441</b>	<b>829667</b>	<b>843774</b>
<b>Powiaty: Powiats:</b>	<b>2343556</b>	<b>1150115</b>	<b>1193441</b>	<b>670115</b>	<b>320448</b>	<b>349667</b>	<b>1673441</b>	<b>829667</b>	<b>843774</b>
bocheński	102181	50063	52118	32488	15453	17035	69693	34610	35083
brzeski	91297	44957	46340	19137	9217	9920	72160	35740	36420
chrzanowski	127645	61750	65895	79992	38567	41425	47653	23183	24470
dąbrowski	58664	29145	29519	15655	7595	8060	43009	21550	21459
gorlicki	107017	52776	54241	35958	17282	18676	71059	35494	35565
krakowski	253344	123451	129893	43895	20865	23030	209449	102586	106863
limanowski	124278	62044	62234	22415	10837	11578	101863	51207	50656
miechowski	50114	24534	25580	11562	5385	6177	38552	19149	19403
myślenicki	119975	59448	60527	30829	14939	15890	89146	44509	44637
nowosądecki	202701	100865	101836	36680	17570	19110	166021	83295	82726
nowotarski	185161	90486	94675	52553	24916	27637	132608	65570	67038
olkuski	113893	55434	58459	56601	27298	29303	57292	28136	29156
oświęcimski	153602	74672	78930	83502	39776	43726	70100	34896	35204
proszowicki	43419	21316	22103	6145	2869	3276	37274	18447	18827
suski	82736	40921	41815	20557	9910	10647	62179	31011	31168
tarnowski	195908	96972	98936	21041	10217	10824	174867	86755	88112



TABL. 7. LUDNOŚĆ WEDŁUG PŁCI I POWIATÓW (LAU 1) W 2009 R. (cd.)

POPULATION BY SEX AND POWIATS (LAU 1) IN 2009 (cont.)

Stan w dniu 31 XII

As of December 31

Województwa <i>Voivodships</i> Powiaty <i>Powiats</i>	Ogółem <i>Total</i>	Mężczyźni <i>Males</i>	Kobiety <i>Females</i>	Miasta <i>Urban areas</i>			Wieś <i>Rural areas</i>		
				razem <i>total</i>	mężczyźni <i>males</i>	kobiety <i>females</i>	razem <i>total</i>	mężczyźni <i>males</i>	kobiety <i>females</i>
<b>MAŁOPOLSKIE (dok.)</b>									
tatrzański	65298	31297	34001	26737	12305	14432	38561	18992	19569
wadowicki	155923	76284	79639	45123	21464	23659	110800	54820	55980
wielicki	110400	53700	56700	29245	13983	15262	81155	39717	41438
<b>Miasta na prawach powiatu:</b>	<b>954714</b>	<b>447951</b>	<b>506763</b>	<b>954714</b>	<b>447951</b>	<b>506763</b>	-	-	-
<i>Cities with powiat status:</i>									
Kraków	755000	352889	402111	755000	352889	402111	-	-	-
Nowy Sącz	84556	40522	44034	84556	40522	44034	-	-	-
Tarnów	115158	54540	60618	115158	54540	60618	-	-	-
<b>MAZOWIECKIE</b>	<b>5222167</b>	<b>2497821</b>	<b>2724346</b>	<b>3374711</b>	<b>1577574</b>	<b>1797137</b>	<b>1847456</b>	<b>920247</b>	<b>927209</b>
<b>Powiaty: <i>Powiats:</i></b>	<b>3026626</b>	<b>1480593</b>	<b>1546033</b>	<b>1179170</b>	<b>560346</b>	<b>618824</b>	<b>1847456</b>	<b>920247</b>	<b>927209</b>
białobrzeski	33701	16914	16787	8197	4025	4172	25504	12889	12615
ciechanowski	90249	44181	46068	48368	23022	25346	41881	21159	20722
garwoliński	106927	53019	53908	29993	14534	15459	76934	38485	38449
gostyński	46766	22785	23981	18976	9067	9909	27790	13718	14072
grodziski	81923	39056	42867	47951	22405	25546	33972	16651	17321
grójecki	96957	47822	49135	33126	15866	17260	63831	31956	31875
kozienicki	61199	30298	30901	17997	8704	9293	43202	21594	21608
legionowski	103039	49649	53390	55669	26414	29255	47370	23235	24135
lipski	36033	17957	18076	5719	2822	2897	30314	15135	15179
łosicki	32072	16081	15991	7200	3509	3691	24872	12572	12300
makowski	46068	23007	23061	12456	5932	6524	33612	17075	16537
miński	144294	70392	73902	63860	30343	33517	80434	40049	40385
mławski	72713	35571	37142	29558	13952	15606	43155	21619	21536
nowodworski	76583	37232	39351	38489	18505	19984	38094	18727	19367
ostrolęcki	84578	42917	41661	2950	1456	1494	81628	41461	40167
ostrowski	74511	36896	37615	24419	11698	12721	50092	25198	24894
otwocki	119607	57222	62385	74273	34973	39300	45334	22249	23085
piaseczyński	157392	75310	82082	73411	34596	38815	83981	40714	43267
płocki	107471	53306	54165	9745	4669	5076	97726	48637	49089
płoński	87244	42894	44350	27137	12817	14320	60107	30077	30030
pruszkowski	150270	71133	79137	91848	42994	48854	58422	28139	30283
przasnyski	52389	26079	26310	19609	9430	10179	32780	16649	16131
przysuski	43064	21296	21768	6170	2966	3204	36894	18330	18564
pułtuski	50994	25215	25779	19152	9110	10042	31842	16105	15737
radomski	147212	73248	73964	28567	13756	14811	118645	59492	59153
siedlecki	80509	40524	39985	1821	887	934	78688	39637	39051
sierpecki	53028	25837	27191	18502	8734	9768	34526	17103	17423
sochaczewski	83928	40650	43278	37611	17838	19773	46317	22812	23505
sokołowski	55832	27564	28268	20596	9868	10728	35236	17696	17540
szydlowiecki	39912	19711	20201	11907	5824	6083	28005	13887	14118
warszawski zachodni	105185	50813	54372	37387	17775	19612	67798	33038	34760
węgrowski	67080	33465	33615	19172	9307	9865	47908	24158	23750
wołomiński	213714	102979	110735	144017	68313	75704	69697	34666	35031
wyszkowski	72307	35698	36609	27157	13097	14060	45150	22601	22549
zwoleński	36796	18386	18410	8024	3867	4157	28772	14519	14253
żuromiński	39671	19551	20120	10730	5174	5556	28941	14377	14564
żyrardowski	75408	35935	39473	47406	22097	25309	28002	13838	14164

TABL. 7. LUDNOŚĆ WEDŁUG PŁCI I POWIATÓW (LAU 1) W 2009 R. (cd.)

POPULATION BY SEX AND POWIATS (LAU 1) IN 2009 (cont.)

Stan w dniu 31 XII

As of December 31

Województwa Voivodships Powiaty Powiats	Ogółem Total	Mężczyźni Males	Kobiety Females	Miasta Urban areas			Wieś Rural areas		
				razem total	mężczyźni males	kobiety females	razem total	mężczyźni males	kobiety females
<b>MAZOWIECKIE (dok.)</b>									
<b>Miasta na prawach powiatu:</b>	<b>2195541</b>	<b>1017228</b>	<b>1178313</b>	<b>2195541</b>	<b>1017228</b>	<b>1178313</b>	-	-	-
<i>Cities with powiat status:</i>									
Ostrołęka	53837	25912	27925	53837	25912	27925	-	-	-
Płock	126542	60120	66422	126542	60120	66422	-	-	-
Radom	223397	106530	116867	223397	106530	116867	-	-	-
Siedlce	77319	36717	40602	77319	36717	40602	-	-	-
M. st. Warszawa	1714446	787949	926497	1714446	787949	926497	-	-	-
<b>OPOLSKIE</b>	<b>1031097</b>	<b>498373</b>	<b>532724</b>	<b>539521</b>	<b>256879</b>	<b>282642</b>	<b>491576</b>	<b>241494</b>	<b>250082</b>
<b>Powiaty: Powiats:</b>	<b>905305</b>	<b>439583</b>	<b>465722</b>	<b>413729</b>	<b>198089</b>	<b>215640</b>	<b>491576</b>	<b>241494</b>	<b>250082</b>
brzeski	92188	44770	47418	52170	24768	27402	40018	20002	20016
głubczycki	49422	24160	25262	22655	10798	11857	26767	13362	13405
kędzierzyńsko-kozielski	100320	48407	51913	64596	31035	33561	35724	17372	18352
kluczborski	68801	33533	35268	34967	16796	18171	33834	16737	17097
krapkowicki	66795	32478	34317	36802	17998	18804	29993	14480	15513
namysłowski	43814	21420	22394	16241	7771	8470	27573	13649	13924
nyski	143852	69573	74279	76002	36031	39971	67850	33542	34308
oleski	67194	32928	34266	24648	11936	12712	42546	20992	21554
opolski	135010	65628	69382	19252	9272	9980	115758	56356	59402
prudnicki	58732	28196	30536	30957	14613	16344	27775	13583	14192
strzelecki	79177	38490	40687	35439	17071	18368	43738	21419	22319
<b>Miasto na prawach powiatu:</b>	<b>125792</b>	<b>58790</b>	<b>67002</b>	<b>125792</b>	<b>58790</b>	<b>67002</b>	-	-	-
<i>City with powiat status:</i>									
Opole	125792	58790	67002	125792	58790	67002	-	-	-
<b>PODKARPACKIE</b>	<b>2101732</b>	<b>1027578</b>	<b>1074154</b>	<b>863096</b>	<b>412399</b>	<b>450697</b>	<b>1238636</b>	<b>615179</b>	<b>623457</b>
<b>Powiaty: Powiats:</b>	<b>1765620</b>	<b>868818</b>	<b>896802</b>	<b>526984</b>	<b>253639</b>	<b>273345</b>	<b>1238636</b>	<b>615179</b>	<b>623457</b>
bieszczadzki	22001	10918	11083	9375	4530	4845	12626	6388	6238
brzozowski	65253	32231	33022	7617	3664	3953	57636	28567	29069
dębicki	133244	65787	67457	53934	26142	27792	79310	39645	39665
jarosławski	121654	58999	62655	45426	21208	24218	76228	37791	38437
jasielski	114689	56153	58536	37102	17744	19358	77587	38409	39178
kolbuszowski	61546	30657	30889	9177	4455	4722	52369	26202	26167
krośnieński	110849	54401	56448	13110	6284	6826	97739	48117	49622
leski	26608	13270	13338	5670	2718	2952	20938	10552	10386
leżajski	69105	34108	34997	20284	9679	10605	48821	24429	24392
lubaczowski	56811	28340	28471	19500	9526	9974	37311	18814	18497
łańcucki	78359	38128	40231	18018	8545	9473	60341	29583	30758
mielecki	133986	65882	68104	63827	30812	33015	70159	35070	35089
niżański	66947	33211	33736	23808	11656	12152	43139	21555	21584
przemyski	71231	35666	35565	-	-	-	71231	35666	35565
przeworski	78630	38622	40008	21063	10085	10978	57567	28537	29030
ropczycko-sędziszowski	71751	35361	36390	22437	10990	11447	49314	24371	24943
rzeszowski	164900	81097	83803	27021	13136	13885	137879	67961	69918
sanocki	94857	46406	48451	44272	21195	23077	50585	25211	25374
stałowowlowski	107815	52683	55132	63889	30901	32988	43926	21782	22144
strzyżowski	61897	30582	31315	8775	4246	4529	53122	26336	26786
tarnobrzegi	53487	26316	27171	12679	6123	6556	40808	20193	20615
<b>Miasta na prawach powiatu:</b>	<b>336112</b>	<b>158760</b>	<b>177352</b>	<b>336112</b>	<b>158760</b>	<b>177352</b>	-	-	-
<i>Cities with powiat status:</i>									
Krosno	47534	22457	25077	47534	22457	25077	-	-	-
Przemyśl	66389	31063	35326	66389	31063	35326	-	-	-
Rzeszów	172770	81527	91243	172770	81527	91243	-	-	-
Tarnobrzeg	49419	23713	25706	49419	23713	25706	-	-	-

TABL. 7. LUDNOŚĆ WEDŁUG PŁCI I POWIATÓW (LAU 1) W 2009 R. (cd.)

POPULATION BY SEX AND POWIATS (LAU 1) IN 2009 (cont.)

Stan w dniu 31 XII

As of December 31

Województwa <i>Voivodships</i> Powiaty <i>Powiats</i>	Ogółem <i>Total</i>	Mężczyźni <i>Males</i>	Kobiety <i>Females</i>	Miasta <i>Urban areas</i>			Wieś <i>Rural areas</i>		
				razem <i>total</i>	mężczyźni <i>males</i>	kobiety <i>females</i>	razem <i>total</i>	mężczyźni <i>males</i>	kobiety <i>females</i>
<b>PODLASKIE</b>	<b>1189731</b>	<b>579247</b>	<b>610484</b>	<b>715761</b>	<b>339883</b>	<b>375878</b>	<b>473970</b>	<b>239364</b>	<b>234606</b>
<b>Powiaty: <i>Powiats</i>:</b>	<b>762190</b>	<b>377876</b>	<b>384314</b>	<b>288220</b>	<b>138512</b>	<b>149708</b>	<b>473970</b>	<b>239364</b>	<b>234606</b>
augustowski	58763	28738	30025	32755	15425	17330	26008	13313	12695
białostocki	139643	68718	70925	54130	26200	27930	85513	42518	42995
bielski	58463	28818	29645	30162	14548	15614	28301	14270	14031
grajewski	49393	24486	24907	27525	13362	14163	21868	11124	10744
hajnowski	46385	22539	23846	22992	10887	12105	23393	11652	11741
kolneński	39053	19635	19418	12925	6345	6580	26128	13290	12838
łomżyński	50919	25723	25196	4016	1993	2023	46903	23730	23173
moniecki	42212	21082	21130	15084	7261	7823	27128	13821	13307
sejneński	21013	10495	10518	5737	2738	2999	15276	7757	7519
siemiatycki	47286	23298	23988	16969	8101	8868	30317	15197	15120
sokółski	70517	34820	35697	29338	14057	15281	41179	20763	20416
suwalski	35148	17960	17188	-	-	-	35148	17960	17188
wysokomazowiecki	59010	29602	29408	14234	6844	7390	44776	22758	22018
zambrowski	44385	21962	22423	22353	10751	11602	22032	11211	10821
<b>Miasta na prawach powiatu:</b>	<b>427541</b>	<b>201371</b>	<b>226170</b>	<b>427541</b>	<b>201371</b>	<b>226170</b>	-	-	-
<i>Cities with powiat status:</i>									
Białystok	294685	137640	157045	294685	137640	157045	-	-	-
Łomża	63357	30439	32918	63357	30439	32918	-	-	-
Suwałki	69499	33292	36207	69499	33292	36207	-	-	-
<b>POMORSKIE</b>	<b>2230099</b>	<b>1083139</b>	<b>1146960</b>	<b>1476586</b>	<b>703780</b>	<b>772806</b>	<b>753513</b>	<b>379359</b>	<b>374154</b>
<b>Powiaty: <i>Powiats</i>:</b>	<b>1390102</b>	<b>686132</b>	<b>703970</b>	<b>636589</b>	<b>306773</b>	<b>329816</b>	<b>753513</b>	<b>379359</b>	<b>374154</b>
bytowski	76043	37791	38252	27445	13214	14231	48598	24577	24021
chojnicki	93411	45845	47566	54306	26157	28149	39105	19688	19417
człuchowski	56762	27861	28901	25588	12258	13330	31174	15603	15571
gdański	93191	45808	47383	26298	12516	13782	66893	33292	33601
kartuski	116000	57979	58021	21432	10299	11133	94568	47680	46888
kościerski	68311	34036	34275	23101	11195	11906	45210	22841	22369
kwidzyński	81848	40455	41393	46763	22635	24128	35085	17820	17265
lęborski	63915	31320	32595	38405	18440	19965	25510	12880	12630
malborski	62842	30462	32380	42635	20368	22267	20207	10094	10113
nowodworski	35642	17612	18030	11315	5406	5909	24327	12206	12121
pucki	77238	38249	38989	34034	16554	17480	43204	21695	21509
ślupski	93230	46507	46723	19794	9437	10357	73436	37070	36366
starogardzki	124056	61076	62980	61856	29959	31897	62200	31117	31083
sztumski	41694	20627	21067	15235	7294	7941	26459	13333	13126
teczewski	113570	55535	58035	75334	36270	39064	38236	19265	18971
wejherowski	192349	94969	97380	113048	54771	58277	79301	40198	39103
<b>Miasta na prawach powiatu:</b>	<b>839997</b>	<b>397007</b>	<b>442990</b>	<b>839997</b>	<b>397007</b>	<b>442990</b>	-	-	-
<i>Cities with powiat status:</i>									
Gdańsk	456591	215924	240667	456591	215924	240667	-	-	-
Gdynia	247859	117779	130080	247859	117779	130080	-	-	-
Ślupsk	97087	45616	51471	97087	45616	51471	-	-	-
Sopot	38460	17688	20772	38460	17688	20772	-	-	-

TABL. 7. LUDNOŚĆ WEDŁUG PŁCI I POWIATÓW (LAU 1) W 2009 R. (cd.)

POPULATION BY SEX AND POWIATS (LAU 1) IN 2009 (cont.)

Stan w dniu 31 XII

As of December 31

Województwa Voivodships Powiaty Powiats	Ogółem Total	Mężczyźni Males	Kobiety Females	Miasta Urban areas			Wieś Rural areas		
				razem total	mężczyźni males	kobiety females	razem total	mężczyźni males	kobiety females
<b>ŚLĄSKIE</b>	<b>4640725</b>	<b>2237129</b>	<b>2403596</b>	<b>3624410</b>	<b>1738541</b>	<b>1885869</b>	<b>1016315</b>	<b>498588</b>	<b>517727</b>
<b>Powiaty: Powiats:</b>	<b>1968397</b>	<b>955484</b>	<b>1012913</b>	<b>952082</b>	<b>456896</b>	<b>495186</b>	<b>1016315</b>	<b>498588</b>	<b>517727</b>
będziński	150950	71691	79259	113849	53923	59926	37101	17768	19333
bielski	155571	75592	79979	43621	20936	22685	111950	54656	57294
bieruńsko-lędziański	56806	27923	28883	44002	21706	22296	12804	6217	6587
cieszyński	172809	83077	89732	80248	37751	42497	92561	45326	47235
częstochowski	134103	65722	68381	16147	7683	8464	117956	58039	59917
gliwicki	114093	55212	58881	63456	30603	32853	50637	24609	26028
kłobucki	85001	41840	43161	17620	8468	9152	67381	33372	34009
lubliniecki	76618	37712	38906	28562	14013	14549	48056	23699	24357
mikołowski	92655	45129	47526	80152	38941	41211	12503	6188	6315
myszkowski	71517	34490	37027	39814	18993	20821	31703	15497	16206
pszczyński	106361	52151	54210	25466	12170	13296	80895	39981	40914
raciborski	110448	53119	57329	64144	30620	33524	46304	22499	23805
rybnicki	74509	36633	37876	28199	13797	14402	46310	22836	23474
tarnogórski	137496	66736	70760	93928	45304	48624	43568	21432	22136
wodzisławski	155982	75595	80387	102714	49460	53254	53268	26135	27133
zawierciański	122628	59169	63459	78122	37104	41018	44506	22065	22441
żywiecki	150850	73693	77157	32038	15424	16614	118812	58269	60543
<b>Miasta na prawach powiatu:</b>	<b>2672328</b>	<b>1281645</b>	<b>1390683</b>	<b>2672328</b>	<b>1281645</b>	<b>1390683</b>	-	-	-
<b>Cities with powiat status:</b>									
Bielsko-Biała	175402	82735	92667	175402	82735	92667	-	-	-
Bytom	182749	88287	94462	182749	88287	94462	-	-	-
Chorzów	113007	53825	59182	113007	53825	59182	-	-	-
Częstochowa	239319	112305	127014	239319	112305	127014	-	-	-
Dąbrowa Górnicza	127686	61408	66278	127686	61408	66278	-	-	-
Gliwice	196167	94376	101791	196167	94376	101791	-	-	-
Jastrzębie Zdrój	92988	45680	47308	92988	45680	47308	-	-	-
Jaworzno	95036	46041	48995	95036	46041	48995	-	-	-
Katowice	308548	145756	162792	308548	145756	162792	-	-	-
Mysłowice	74893	36358	38535	74893	36358	38535	-	-	-
Piekary Śląskie	58519	28142	30377	58519	28142	30377	-	-	-
Ruda Śląska	143394	69803	73591	143394	69803	73591	-	-	-
Rybnik	141372	69199	72173	141372	69199	72173	-	-	-
Siemianowice Śląskie	70712	33892	36820	70712	33892	36820	-	-	-
Sosnowiec	219300	103996	115304	219300	103996	115304	-	-	-
Świętochłowice	54091	26038	28053	54091	26038	28053	-	-	-
Tychy	129449	62596	66853	129449	62596	66853	-	-	-
Zabrze	187674	90608	97066	187674	90608	97066	-	-	-
Żory	62022	30600	31422	62022	30600	31422	-	-	-
<b>ŚWIĘTOKRZYSKIE</b>	<b>1270120</b>	<b>618330</b>	<b>651790</b>	<b>573726</b>	<b>272430</b>	<b>301296</b>	<b>696394</b>	<b>345900</b>	<b>350494</b>
<b>Powiaty: Powiats:</b>	<b>1065285</b>	<b>521649</b>	<b>543636</b>	<b>368891</b>	<b>175749</b>	<b>193142</b>	<b>696394</b>	<b>345900</b>	<b>350494</b>
buski	73127	35617	37510	16852	7797	9055	56275	27820	28455
jędrzejowski	88665	43851	44814	26848	13016	13832	61817	30835	30982
kazimierski	35088	17248	17840	6960	3323	3637	28128	13925	14203
kielecki	201643	100260	101383	13351	6508	6843	188292	93752	94540
konecki	83005	40772	42233	26014	12446	13568	56991	28326	28665
opatowski	55471	27283	28188	11377	5385	5992	44094	21898	22196
ostrowiecki	114670	54932	59738	78691	37295	41396	35979	17637	18342
pińczowski	41282	20374	20908	12456	6058	6398	28826	14316	14510
sandomierski	80709	39132	41577	28973	13550	15423	51736	25582	26154
skarżyski	78400	37638	40762	56590	26895	29695	21810	10743	11067
starachowicki	93280	45070	48210	54624	25928	28696	38656	19142	19514
staszowski	73277	36312	36965	25455	12444	13011	47822	23868	23954
włoszczowski	46668	23160	23508	10700	5104	5596	35968	18056	17912

TABL. 7. LUDNOŚĆ WEDŁUG PŁCI I POWIATÓW (LAU 1) W 2009 R. (cd.)

POPULATION BY SEX AND POWIATS (LAU 1) IN 2009 (cont.)

Stan w dniu 31 XII

As of December 31

Województwa <i>Voivodships</i> Powiaty <i>Powiats</i>	Ogółem <i>Total</i>	Mężczyźni <i>Males</i>	Kobiety <i>Females</i>	Miasta <i>Urban areas</i>			Wieś <i>Rural areas</i>		
				razem <i>total</i>	mężczyźni <i>males</i>	kobiety <i>females</i>	razem <i>total</i>	mężczyźni <i>males</i>	kobiety <i>females</i>
<b>ŚWIĘTOKRZYSKIE (dok.)</b>									
<b>Miasto na prawach powiatu:</b>	<b>204835</b>	<b>96681</b>	<b>108154</b>	<b>204835</b>	<b>96681</b>	<b>108154</b>	-	-	-
<i>City with powiat status:</i>									
Kielce	204835	96681	108154	204835	96681	108154	-	-	-
<b>WARMIŃSKO- -MAZURSKIE</b>	<b>1427118</b>	<b>695542</b>	<b>731576</b>	<b>854339</b>	<b>406354</b>	<b>447985</b>	<b>572779</b>	<b>289188</b>	<b>283591</b>
<b>Powiaty: <i>Powiats:</i></b>	<b>1124242</b>	<b>552995</b>	<b>571247</b>	<b>551463</b>	<b>263807</b>	<b>287656</b>	<b>572779</b>	<b>289188</b>	<b>283591</b>
bartoszycki	60128	29262	30866	33768	16009	17759	26360	13253	13107
braniewski	42927	21322	21605	22928	11075	11853	19999	10247	9752
działdowski	65188	31901	33287	29118	13915	15203	36070	17986	18084
elbląski	56389	27996	28393	16623	8012	8611	39766	19984	19782
elcki	86238	42150	44088	57579	27518	30061	28659	14632	14027
giżycki	56522	27609	28913	32336	15444	16892	24186	12165	12021
gołdapski	26642	13104	13538	13434	6515	6919	13208	6589	6619
iławski	90442	44420	46022	51823	24897	26926	38619	19523	19096
kętrzyński	64814	31671	33143	37078	17608	19470	27736	14063	13673
lidzbarski	42501	20867	21634	25512	12139	13373	16989	8728	8261
mragowski	50169	24466	25703	25492	12161	13331	24677	12305	12372
nidzicki	33444	16586	16858	14461	6934	7527	18983	9652	9331
nowomiejski	43749	21626	22123	11068	5227	5841	32681	16399	16282
olecki	34111	16849	17262	16061	7673	8388	18050	9176	8874
olsztyński	116766	57651	59115	38974	18545	20429	77792	39106	38686
ostródzki	104506	51083	53423	52282	24737	27545	52224	26346	25878
piski	57093	28518	28575	33835	16527	17308	23258	11991	11267
szczygieński	69286	34229	35057	27630	13164	14466	41656	21065	20591
węgorzewski	23327	11685	11642	11461	5707	5754	11866	5978	5888
<b>Miasta na prawach powiatu:</b>	<b>302876</b>	<b>142547</b>	<b>160329</b>	<b>302876</b>	<b>142547</b>	<b>160329</b>	-	-	-
<i>Cities with powiat status:</i>									
Elbląg	126419	60553	65866	126419	60553	65866	-	-	-
Olsztyn	176457	81994	94463	176457	81994	94463	-	-	-
<b>WIELKOPOLSKIE</b>	<b>3408281</b>	<b>1653354</b>	<b>1754927</b>	<b>1912830</b>	<b>908401</b>	<b>1004429</b>	<b>1495451</b>	<b>744953</b>	<b>750498</b>
<b>Powiaty: <i>Powiats:</i></b>	<b>2603187</b>	<b>1276893</b>	<b>1326294</b>	<b>1107736</b>	<b>531940</b>	<b>575796</b>	<b>1495451</b>	<b>744953</b>	<b>750498</b>
chodzieski	47389	23284	24105	26763	12770	13993	20626	10514	10112
czarnkowsko-trzcianecki	86939	42939	44000	40328	19394	20934	46611	23545	23066
gnieźnieński	141719	69316	72403	90588	43721	46867	51131	25595	25536
gostyński	76052	37515	38537	31945	15514	16431	44107	22001	22106
grodziski	49903	24789	25114	19001	9251	9750	30902	15538	15364
jarociński	70821	34567	36254	28085	13456	14629	42736	21111	21625
kaliski	81166	39837	41329	1564	744	820	79602	39093	40509
kępiński	55903	27612	28291	14713	6979	7734	41190	20633	20557
kolski	88274	42996	45278	33462	15723	17739	54812	27273	27539
koniński	125965	62313	63652	17766	8618	9148	108199	53695	54504
kościański	78205	38273	39932	36409	17426	18983	41796	20847	20949
krotoszyński	77440	37993	39447	46642	22588	24054	30798	15405	15393
leszczyński	51722	25727	25995	4828	2362	2466	46894	23365	23529
międzychodzki	36646	18079	18567	17005	8195	8810	19641	9884	9757
nowotomyski	72725	35470	37255	34386	16520	17866	38339	18950	19389
obornicki	57042	28169	28873	28967	14095	14872	28075	14074	14001

TABL. 7. LUDNOŚĆ WEDŁUG PŁCI I POWIATÓW (LAU 1) W 2009 R. (dok.)

POPULATION BY SEX AND POWIATS (LAU 1) IN 2009 (cont.)

Stan w dniu 31 XII

As of December 31

Województwa Voivodships Powiaty Powiats	Ogółem Total	Mężczyźni Males	Kobiety Females	Miasta Urban areas			Wieś Rural areas		
				razem total	mężczyźni males	kobiety females	razem total	mężczyźni males	kobiety females
<b>WIELKOPOLSKIE (dok.)</b>									
ostrowski	159332	77671	81661	84462	40363	44099	74870	37308	37562
ostrzeszowski	54973	27122	27851	18225	8699	9526	36748	18423	18325
pilski	137562	67035	70527	89557	42921	46636	48005	24114	23891
pleszewski	62407	30889	31518	17621	8427	9194	44786	22462	22324
poznański	319258	155383	163875	128174	61601	66573	191084	93782	97302
rawicki	59826	29407	30419	29081	13909	15172	30745	15498	15247
śłupecki	58516	29029	29487	16917	8185	8732	41599	20844	20755
szamotulski	87260	42569	44691	42244	20217	22027	45016	22352	22664
średzki	55408	27156	28252	22001	10581	11420	33407	16575	16832
śremski	59307	29056	30251	34187	16432	17755	25120	12624	12496
turecki	83691	40852	42839	33500	15931	17569	50191	24921	25270
wągrowiecki	68552	33912	34640	32352	15651	16701	36200	18261	17939
wolsztyński	55591	27417	28174	13402	6319	7083	42189	21098	21091
wrzesiński	74856	36500	38356	39258	18872	20386	35598	17628	17970
złotowski	68737	34016	34721	34303	16476	17827	34434	17540	16894
<b>Miasta na prawach powiatu:</b>	<b>805094</b>	<b>376461</b>	<b>428633</b>	<b>805094</b>	<b>376461</b>	<b>428633</b>	-	-	-
<i>Cities with powiat status:</i>									
Kalisz	107019	49922	57097	107019	49922	57097	-	-	-
Konin	79516	37854	41662	79516	37854	41662	-	-	-
Leszno	64338	30559	33779	64338	30559	33779	-	-	-
Poznań	554221	258126	296095	554221	258126	296095	-	-	-
<b>ZACHODNIO-</b>									
<b>-POMORSKIE</b>	<b>1693198</b>	<b>821446</b>	<b>871752</b>	<b>1162611</b>	<b>555151</b>	<b>607460</b>	<b>530587</b>	<b>266295</b>	<b>264292</b>
<b>Powiaty: Powiats:</b>	<b>1139139</b>	<b>558284</b>	<b>580855</b>	<b>608552</b>	<b>291989</b>	<b>316563</b>	<b>530587</b>	<b>266295</b>	<b>264292</b>
białogardzki	48261	23618	24643	30137	14414	15723	18124	9204	8920
choszczeński	49705	24648	25057	23814	11552	12262	25891	13096	12795
drawski	57485	28077	29408	35680	16956	18724	21805	11121	10684
goleniowski	79937	39248	40689	42414	20404	22010	37523	18844	18679
gryficki	60595	29738	30857	30827	14880	15947	29768	14858	14910
gryfiński	82830	41063	41767	37948	18500	19448	44882	22563	22319
kamieński	47769	23295	24474	25129	11994	13135	22640	11301	11339
kołobrzeski	77095	36987	40108	44991	21106	23885	32104	15881	16223
koszaliński	65049	32349	32700	13898	6789	7109	51151	25560	25591
łobeski	38063	18700	19363	20152	9675	10477	17911	9025	8886
myśliborski	67074	33033	34041	39639	19167	20472	27435	13866	13569
policki	69087	33984	35103	35356	17386	17970	33731	16598	17133
pyrzycki	39930	19852	20078	16837	8149	8688	23093	11703	11390
ślawieński	57298	28051	29247	27129	12981	14148	30169	15070	15099
stargardzki	119340	58306	61034	78914	37991	40923	40426	20315	20111
szczecinecki	77053	37315	39738	48801	23010	25791	28252	14305	13947
świdwiński	48470	23771	24699	24002	11376	12626	24468	12395	12073
walecki	54098	26249	27849	32884	15659	17225	21214	10590	10624
<b>Miasta na prawach powiatu:</b>	<b>554059</b>	<b>263162</b>	<b>290897</b>	<b>554059</b>	<b>263162</b>	<b>290897</b>	-	-	-
<i>Cities with powiat status:</i>									
Koszalin	106987	50782	56205	106987	50782	56205	-	-	-
Szczecin	406307	192666	213641	406307	192666	213641	-	-	-
Świnoujście	40765	19714	21051	40765	19714	21051	-	-	-

**TABL. 8. LUDNOŚĆ WEDŁUG PŁCI, WOJEWÓDZTW (NTS 2), POWIATÓW (LAU 1) I GMIN (LAU 2) W 2009 R.**

**POPULATION BY SEX, VOIVODSHIPS (NTS 2), POWIATS (LAU 1) AND GMINAS (LAU 2) IN 2009**

Stan w dniu 31 XII

As of December 31

Wyszczególnienie Specification	Ogółem Total	Mężczyźni Males	Kobiety Females	Miasta <i>Urban areas</i>			Wieś <i>Rural areas</i>		
				razem total	mężczyźni males	kobiety females	razem total	mężczyźni males	kobiety females
<b>WOJ. DOLNOŚLĄSKIE</b>	<b>2876627</b>	<b>1377897</b>	<b>1498730</b>	<b>2021634</b>	<b>953863</b>	<b>1067771</b>	<b>854993</b>	<b>424034</b>	<b>430959</b>
<b>Powiat bolesławiecki</b>	<b>89051</b>	<b>43087</b>	<b>45964</b>	<b>44052</b>	<b>20699</b>	<b>23353</b>	<b>44999</b>	<b>22388</b>	<b>22611</b>
m. Bolesławiec	40021	18750	21271	40021	18750	21271	-	-	-
gm.w. Bolesławiec	13140	6497	6643	-	-	-	13140	6497	6643
gm.w. Gromadka	5443	2734	2709	-	-	-	5443	2734	2709
gm. m-w. Nowogrodziec	14912	7326	7586	4031	1949	2082	10881	5377	5504
gm.w. Osiecznica	7394	3697	3697	-	-	-	7394	3697	3697
gm.w. Warta Bolesławiecka	8141	4083	4058	-	-	-	8141	4083	4058
<b>Powiat dzierzoniowski</b>	<b>103636</b>	<b>48766</b>	<b>54870</b>	<b>84320</b>	<b>39332</b>	<b>44988</b>	<b>19316</b>	<b>9434</b>	<b>9882</b>
m. Bielawa	30871	14295	16576	30871	14295	16576	-	-	-
m. Dzierżoniów	34168	15814	18354	34168	15814	18354	-	-	-
m. Pieszycy	9370	4463	4907	9370	4463	4907	-	-	-
m. Piława Górna	6790	3278	3512	6790	3278	3512	-	-	-
gm.w. Dzierżoniów	9214	4521	4693	-	-	-	9214	4521	4693
gm.w. Łagiewniki	7332	3544	3788	-	-	-	7332	3544	3788
gm. m-w. Niemcza	5891	2851	3040	3121	1482	1639	2770	1369	1401
<b>Powiat głogowski</b>	<b>87712</b>	<b>42552</b>	<b>45160</b>	<b>67899</b>	<b>32663</b>	<b>35236</b>	<b>19813</b>	<b>9889</b>	<b>9924</b>
m. Głogów	67899	32663	35236	67899	32663	35236	-	-	-
gm.w. Głogów	5947	2954	2993	-	-	-	5947	2954	2993
gm.w. Jerzmanowa	3857	1865	1992	-	-	-	3857	1865	1992
gm.w. Kotla	4201	2077	2124	-	-	-	4201	2077	2124
gm.w. Pęcław	2297	1178	1119	-	-	-	2297	1178	1119
gm.w. Żukowice	3511	1815	1696	-	-	-	3511	1815	1696
<b>Powiat górowski</b>	<b>36317</b>	<b>17925</b>	<b>18392</b>	<b>15146</b>	<b>7322</b>	<b>7824</b>	<b>21171</b>	<b>10603</b>	<b>10568</b>
gm. m-w. Góra	20702	10110	10592	12371	5906	6465	8331	4204	4127
gm.w. Jemielno	3088	1517	1571	-	-	-	3088	1517	1571
gm.w. Niechlów	5107	2572	2535	-	-	-	5107	2572	2535
gm. m-w. Wąsosz	7420	3726	3694	2775	1416	1359	4645	2310	2335
<b>Powiat jaworski</b>	<b>51581</b>	<b>25251</b>	<b>26330</b>	<b>29169</b>	<b>14025</b>	<b>15144</b>	<b>22412</b>	<b>11226</b>	<b>11186</b>
m. Jawor	23865	11462	12403	23865	11462	12403	-	-	-
gm. m-w. Bolków	10983	5430	5553	5304	2563	2741	5679	2867	2812
gm.w. Męcinka	4807	2404	2403	-	-	-	4807	2404	2403
gm.w. Mściwojów	4036	1978	2058	-	-	-	4036	1978	2058
gm.w. Paszowice	3864	1954	1910	-	-	-	3864	1954	1910
gm.w. Wądroże Wielkie	4026	2023	2003	-	-	-	4026	2023	2003
<b>Powiat jeleniogórski</b>	<b>63865</b>	<b>30497</b>	<b>33368</b>	<b>29925</b>	<b>13991</b>	<b>15934</b>	<b>33940</b>	<b>16506</b>	<b>17434</b>
m. Karpacz	4979	2304	2675	4979	2304	2675	-	-	-
m. Kowary	11569	5376	6193	11569	5376	6193	-	-	-
m. Piechowice	6497	3089	3408	6497	3089	3408	-	-	-
m. Szklarska Poręba	6880	3222	3658	6880	3222	3658	-	-	-
gm.w. Janowice Wielkie	4115	2045	2070	-	-	-	4115	2045	2070
gm.w. Jeżów Sudecki	6678	3227	3451	-	-	-	6678	3227	3451
gm.w. Mysłakowice	10008	4821	5187	-	-	-	10008	4821	5187
gm.w. Podgórzyn	7860	3817	4043	-	-	-	7860	3817	4043
gm.w. Stara Kamienica	5279	2596	2683	-	-	-	5279	2596	2683
<b>Powiat kamiennogórski</b>	<b>45562</b>	<b>22105</b>	<b>23457</b>	<b>26928</b>	<b>12798</b>	<b>14130</b>	<b>18634</b>	<b>9307</b>	<b>9327</b>
m. Kamienna Góra	20627	9785	10842	20627	9785	10842	-	-	-
gm.w. Kamienna Góra	8860	4422	4438	-	-	-	8860	4422	4438
gm. m-w. Lubawka	11439	5596	5843	6301	3013	3288	5138	2583	2555
gm.w. Marciszów	4636	2302	2334	-	-	-	4636	2302	2334

**TABL. 8. LUDNOŚĆ WEDŁUG PŁCI, WOJEWÓDZTW (NTS 2), POWIATÓW (LAU 1) I GMIN (LAU 2) W 2009 R. (cd.)**  
**POPULATION BY SEX, VOIVODSHIPS (NTS 2), POWIATS (LAU 1) AND GMINAS (LAU 2) IN 2009 (cont.)**

Stan w dniu 31 XII

As of December 31

Wyszczególnienie Specification	Ogółem Total	Mężczyźni Males	Kobiety Females	Miasta <i>Urban areas</i>			Wieś <i>Rural areas</i>		
				razem total	mężczyźni males	kobiety females	razem total	mężczyźni males	kobiety females
<b>WOJ. DOLNOŚLĄSKIE (cd.)</b>									
<b>Powiat kłodzki</b>	<b>163648</b>	<b>78329</b>	<b>85319</b>	<b>106294</b>	<b>49935</b>	<b>56359</b>	<b>57354</b>	<b>28394</b>	<b>28960</b>
m. Duszniki-Zdrój	4888	2262	2626	4888	2262	2626	-	-	-
m. Kłodzko	27941	13012	14929	27941	13012	14929	-	-	-
m. Kudowa-Zdrój	10111	4759	5352	10111	4759	5352	-	-	-
m. Nowa Ruda	23714	11312	12402	23714	11312	12402	-	-	-
m. Polanica-Zdrój	6850	3096	3754	6850	3096	3754	-	-	-
gm. m-w. Bystrzyca Kłodzka	19312	9318	9994	10375	4851	5524	8937	4467	4470
gm.w. Kłodzko	16828	8268	8560	-	-	-	16828	8268	8560
gm. m-w. Łądek-Zdrój	8556	4000	4556	5969	2721	3248	2587	1279	1308
gm.w. Lewin Kłodzki	1817	857	960	-	-	-	1817	857	960
gm. m-w. Międzyzlesie	7382	3676	3706	2745	1342	1403	4637	2334	2303
gm.w. Nowa Ruda	11875	5811	6064	-	-	-	11875	5811	6064
gm. m-w. Radków	9266	4619	4647	2413	1141	1272	6853	3478	3375
gm. m-w. Stronie Śląskie	7825	3734	4091	6082	2880	3202	1743	854	889
gm. m-w. Szczytina	7283	3605	3678	5206	2559	2647	2077	1046	1031
<b>Powiat legnicki</b>	<b>53618</b>	<b>26066</b>	<b>27552</b>	<b>18119</b>	<b>8657</b>	<b>9462</b>	<b>35499</b>	<b>17409</b>	<b>18090</b>
m. Chojnów	14376	6836	7540	14376	6836	7540	-	-	-
gm.w. Chojnów	9408	4731	4677	-	-	-	9408	4731	4677
gm.w. Krotoszyce	2876	1419	1457	-	-	-	2876	1419	1457
gm.w. Kunice	5508	2689	2819	-	-	-	5508	2689	2819
gm.w. Legnickie Pole	4991	2265	2726	-	-	-	4991	2265	2726
gm.w. Miłkowice	6134	2987	3147	-	-	-	6134	2987	3147
gm. m-w. Prochowice	7616	3761	3855	3743	1821	1922	3873	1940	1933
gm.w. Ruja	2709	1378	1331	-	-	-	2709	1378	1331
<b>Powiat lubański</b>	<b>56085</b>	<b>27015</b>	<b>29070</b>	<b>35411</b>	<b>16801</b>	<b>18610</b>	<b>20674</b>	<b>10214</b>	<b>10460</b>
m. Lubań	21697	10246	11451	21697	10246	11451	-	-	-
m. Świeradów-Zdrój	4462	2038	2424	4462	2038	2424	-	-	-
gm. m-w. Leśna	10526	5174	5352	4587	2239	2348	5939	2935	3004
gm.w. Lubań	6518	3217	3301	-	-	-	6518	3217	3301
gm. m-w. Olszyna	6628	3260	3368	4665	2278	2387	1963	982	981
gm.w. Platerówka	1688	843	845	-	-	-	1688	843	845
gm.w. Siekierczyn	4566	2237	2329	-	-	-	4566	2237	2329
<b>Powiat lubiński</b>	<b>105170</b>	<b>50963</b>	<b>54207</b>	<b>80369</b>	<b>38520</b>	<b>41849</b>	<b>24801</b>	<b>12443</b>	<b>12358</b>
m. Lubin	74552	35702	38850	74552	35702	38850	-	-	-
gm.w. Lubin	12852	6458	6394	-	-	-	12852	6458	6394
gm.w. Rudna	7320	3651	3669	-	-	-	7320	3651	3669
gm. m-w. Ścinawa	10446	5152	5294	5817	2818	2999	4629	2334	2295
<b>Powiat lwówecki</b>	<b>47194</b>	<b>22917</b>	<b>24277</b>	<b>24000</b>	<b>11388</b>	<b>12612</b>	<b>23194</b>	<b>11529</b>	<b>11665</b>
gm. m-w. Gryfów Śląski	9959	4806	5153	6832	3241	3591	3127	1565	1562
gm. m-w. Lubomierz	5956	2938	3018	1841	903	938	4115	2035	2080
gm. m-w. Lwówek Śląski	17854	8680	9174	9350	4441	4909	8504	4239	4265
gm. m-w. Miąsk	8914	4249	4665	4123	1917	2206	4791	2332	2459
gm. m-w. Wleń	4511	2244	2267	1854	886	968	2657	1358	1299
<b>Powiat milicki</b>	<b>37036</b>	<b>18349</b>	<b>18687</b>	<b>11876</b>	<b>5756</b>	<b>6120</b>	<b>25160</b>	<b>12593</b>	<b>12567</b>
gm.w. Cieszków	4638	2287	2351	-	-	-	4638	2287	2351
gm.w. Krośnice	8084	4032	4052	-	-	-	8084	4032	4052
gm. m-w. Milicz	24314	12030	12284	11876	5756	6120	12438	6274	6164
<b>Powiat oleśnicki</b>	<b>104047</b>	<b>50825</b>	<b>53222</b>	<b>61814</b>	<b>29596</b>	<b>32218</b>	<b>42233</b>	<b>21229</b>	<b>21004</b>
m. Oleśnica	36936	17620	19316	36936	17620	19316	-	-	-
gm. m-w. Bierutów	10098	4908	5190	5047	2405	2642	5051	2503	2548
gm.w. Dobroszyce	6198	3075	3123	-	-	-	6198	3075	3123
gm.w. Dziadowa Kłoda	4611	2289	2322	-	-	-	4611	2289	2322
gm. m-w. Międzybórz	5100	2495	2605	2395	1159	1236	2705	1336	1369



**TABL. 8. LUDNOŚĆ WEDŁUG PŁCI, WOJEWÓDZTW (NTS 2), POWIATÓW (LAU 1) I GMIN (LAU 2) W 2009 R. (cd.)**  
**POPULATION BY SEX, VOIVODSHIPS (NTS 2), POWIATS (LAU 1) AND GMINAS (LAU 2) IN 2009 (cont.)**

Stan w dniu 31 XII

As of December 31

Wyszczególnienie Specification	Ogółem Total	Mężczyźni Males	Kobiety Females	Miasta Urban areas			Wieś Rural areas		
				razem total	mężczyźni males	kobiety females	razem total	mężczyźni males	kobiety females
<b>WOJ. DOLNOŚLĄSKIE (cd.)</b>									
<b>Powiat oleśnicki (dok.)</b>									
gm.w. Oleśnica	11778	6025	5753	-	-	-	11778	6025	5753
gm. m-w. Syców	16444	8001	8443	10632	5092	5540	5812	2909	2903
gm. m-w. Twardogóra	12882	6412	6470	6804	3320	3484	6078	3092	2986
<b>Powiat olawski</b>	<b>72357</b>	<b>35294</b>	<b>37063</b>	<b>46345</b>	<b>22470</b>	<b>23875</b>	<b>26012</b>	<b>12824</b>	<b>13188</b>
m. Olawa	30904	14862	16042	30904	14862	16042	-	-	-
gm.w. Domaniów	5301	2621	2680	-	-	-	5301	2621	2680
gm. m-w. Jelcz-Laskowice	22076	10899	11177	15441	7608	7833	6635	3291	3344
gm.w. Olawa	14076	6912	7164	-	-	-	14076	6912	7164
<b>Powiat polkowicki</b>	<b>61622</b>	<b>30355</b>	<b>31267</b>	<b>36806</b>	<b>17937</b>	<b>18869</b>	<b>24816</b>	<b>12418</b>	<b>12398</b>
gm. m-w. Chocianów	12802	6324	6478	8155	3982	4173	4647	2342	2305
gm.w. Gaworzyce	3900	1935	1965	-	-	-	3900	1935	1965
gm.w. Grębocice	5309	2676	2633	-	-	-	5309	2676	2633
gm. m-w. Polkowice	26296	12851	13445	22216	10832	11384	4080	2019	2061
gm. m-w. Przemków	8739	4261	4478	6435	3123	3312	2304	1138	1166
gm.w. Radwanice	4576	2308	2268	-	-	-	4576	2308	2268
<b>Powiat strzeliński</b>	<b>43873</b>	<b>21561</b>	<b>22312</b>	<b>14458</b>	<b>6892</b>	<b>7566</b>	<b>29415</b>	<b>14669</b>	<b>14746</b>
gm.w. Borów	5194	2578	2616	-	-	-	5194	2578	2616
gm.w. Kondratowice	4558	2260	2298	-	-	-	4558	2260	2298
gm.w. Przeworno	5128	2579	2549	-	-	-	5128	2579	2549
gm. m-w. Strzelin	21564	10475	11089	12128	5774	6354	9436	4701	4735
gm. m-w. Wiązów	7429	3669	3760	2330	1118	1212	5099	2551	2548
<b>Powiat średzki</b>	<b>50119</b>	<b>24599</b>	<b>25520</b>	<b>8931</b>	<b>4200</b>	<b>4731</b>	<b>41188</b>	<b>20399</b>	<b>20789</b>
gm.w. Kostomłoty	6919	3471	3448	-	-	-	6919	3471	3448
gm.w. Malczyce	5963	2923	3040	-	-	-	5963	2923	3040
gm.w. Miękinia	12369	6081	6288	-	-	-	12369	6081	6288
gm. m-w. Środa Śląska	19290	9354	9936	8931	4200	4731	10359	5154	5205
gm.w. Udanin	5578	2770	2808	-	-	-	5578	2770	2808
<b>Powiat świdnicki</b>	<b>159323</b>	<b>76360</b>	<b>82963</b>	<b>111171</b>	<b>52575</b>	<b>58596</b>	<b>48152</b>	<b>23785</b>	<b>24367</b>
m. Świdnica	59620	28186	31434	59620	28186	31434	-	-	-
m. Świebodzice	22876	10731	12145	22876	10731	12145	-	-	-
gm.w. Dobromierz	5402	2685	2717	-	-	-	5402	2685	2717
gm. m-w. Jaworzyna Śląska	10293	4927	5366	5173	2442	2731	5120	2485	2635
gm.w. Marcinowice	6354	3123	3231	-	-	-	6354	3123	3231
gm. m-w. Strzegom	26670	12925	13745	16598	7926	8672	10072	4999	5073
gm.w. Świdnica	15724	7789	7935	-	-	-	15724	7789	7935
gm. m-w. Żarów	12384	5994	6390	6904	3290	3614	5480	2704	2776
<b>Powiat trzebnicki</b>	<b>79166</b>	<b>38796</b>	<b>40370</b>	<b>29605</b>	<b>14099</b>	<b>15506</b>	<b>49561</b>	<b>24697</b>	<b>24864</b>
gm. m-w. Oborniki Śląskie	18514	9052	9462	8479	4063	4416	10035	4989	5046
gm. m-w. Prusice	9158	4621	4537	2195	1085	1110	6963	3536	3427
gm. m-w. Trzebnica	22385	10770	11615	12401	5792	6609	9984	4978	5006
gm.w. Wisznia Mała	8565	4182	4383	-	-	-	8565	4182	4383
gm.w. Zawonia	5532	2799	2733	-	-	-	5532	2799	2733
gm. m-w. Żmigród	15012	7372	7640	6530	3159	3371	8482	4213	4269
<b>Powiat wałbrzyski</b>	<b>179526</b>	<b>85101</b>	<b>94425</b>	<b>159494</b>	<b>75323</b>	<b>84171</b>	<b>20032</b>	<b>9778</b>	<b>10254</b>
m. Boguszków-Gorce	16187	7762	8425	16187	7762	8425	-	-	-
m. Jedlina-Zdrój	5062	2377	2685	5062	2377	2685	-	-	-
m. Szczawno-Zdrój	5601	2625	2976	5601	2625	2976	-	-	-
gm.w. Czarny Bór	4769	2320	2449	-	-	-	4769	2320	2449
gm. m-w. Głuszycza	9122	4342	4780	6815	3196	3619	2307	1146	1161
gm. m-w. Mieroszów	7548	3619	3929	4466	2147	2319	3082	1472	1610
gm.w. Stare Bogaczowice	4176	2052	2124	-	-	-	4176	2052	2124
gm.w. Walim	5698	2788	2910	-	-	-	5698	2788	2910
m. Wałbrzych	121363	57216	64147	121363	57216	64147	-	-	-

**TABL. 8. LUDNOŚĆ WEDŁUG PŁCI, WOJEWÓDZTW (NTS 2), POWIATÓW (LAU 1) I GMIN (LAU 2) W 2009 R. (cd.)**  
**POPULATION BY SEX, VOIVODSHIPS (NTS 2), POWIATS (LAU 1) AND GMINAS (LAU 2) IN 2009 (cont.)**

Stan w dniu 31 XII

As of December 31

Wyszczególnienie Specification	Ogółem Total	Mężczyźni Males	Kobiety Females	Miasta <i>Urban areas</i>			Wieś <i>Rural areas</i>		
				razem total	mężczyźni males	kobiety females	razem total	mężczyźni males	kobiety females
<b>WOJ. DOLNOŚLĄSKIE (dok.)</b>									
<b>Powiat wołowski</b>	<b>47344</b>	<b>23027</b>	<b>24317</b>	<b>25002</b>	<b>11917</b>	<b>13085</b>	<b>22342</b>	<b>11110</b>	<b>11232</b>
gm. m-w. Brzeg Dolny	16145	7793	8352	12689	6066	6623	3456	1727	1729
gm.w. Wińsko	8612	4256	4356	-	-	-	8612	4256	4356
gm. m-w. Wołów	22587	10978	11609	12313	5851	6462	10274	5127	5147
<b>Powiat wrocławski</b>	<b>111069</b>	<b>54485</b>	<b>56584</b>	<b>16575</b>	<b>7901</b>	<b>8674</b>	<b>94494</b>	<b>46584</b>	<b>47910</b>
gm.w. Czernica	10726	5321	5405	-	-	-	10726	5321	5405
gm.w. Długołęka	22854	11388	11466	-	-	-	22854	11388	11466
gm.w. Jordanów Śląski	3044	1500	1544	-	-	-	3044	1500	1544
gm. m-w. Kąty Wrocławskie	19232	9468	9764	5592	2676	2916	13640	6792	6848
gm.w. Kobierzyce	15249	7415	7834	-	-	-	15249	7415	7834
gm.w. Mietków	3860	1907	1953	-	-	-	3860	1907	1953
gm. m-w. Sobótka	12538	6032	6506	6906	3227	3679	5632	2805	2827
gm. m-w. Święta Katarzyna	15121	7274	7847	4077	1998	2079	11044	5276	5768
gm.w. Żórawina	8445	4180	4265	-	-	-	8445	4180	4265
<b>Powiat ząbkowicki</b>	<b>68575</b>	<b>33067</b>	<b>35508</b>	<b>30747</b>	<b>14418</b>	<b>16329</b>	<b>37828</b>	<b>18649</b>	<b>19179</b>
gm. m-w. Bardo	5505	2643	2862	2739	1294	1445	2766	1349	1417
gm.w. Ciepłowody	3100	1525	1575	-	-	-	3100	1525	1575
gm.w. Kamieniec Ząbkowicki	8694	4199	4495	-	-	-	8694	4199	4495
gm.w. Stoszowice	5525	2712	2813	-	-	-	5525	2712	2813
gm. m-w. Ząbkowice Śląskie	22946	10870	12076	15969	7405	8564	6977	3465	3512
gm. m-w. Ziębice	18104	8858	9246	9143	4345	4798	8961	4513	4448
gm. m-w. Złoty Stok	4701	2260	2441	2896	1374	1522	1805	886	919
<b>Powiat zgorzelecki</b>	<b>92867</b>	<b>44956</b>	<b>47911</b>	<b>63594</b>	<b>30305</b>	<b>33289</b>	<b>29273</b>	<b>14651</b>	<b>14622</b>
m. Zawidów	4339	2062	2277	4339	2062	2277	-	-	-
m. Zgorzelec	31793	14951	16842	31793	14951	16842	-	-	-
gm. m-w. Bogatynia	24796	12105	12691	18688	8994	9694	6108	3111	2997
gm. m-w. Pieńsk	9235	4554	4681	5813	2841	2972	3422	1713	1709
gm.w. Sulików	5984	3001	2983	-	-	-	5984	3001	2983
gm. m-w. Węgliniec	8623	4270	4353	2961	1457	1504	5662	2813	2849
gm.w. Zgorzelec	8097	4013	4084	-	-	-	8097	4013	4084
<b>Powiat zlotoryjski</b>	<b>45376</b>	<b>22120</b>	<b>23256</b>	<b>22696</b>	<b>10814</b>	<b>11882</b>	<b>22680</b>	<b>11306</b>	<b>11374</b>
m. Wojcieszów	3939	1921	2018	3939	1921	2018	-	-	-
m. Złotoryja	16394	7765	8629	16394	7765	8629	-	-	-
gm.w. Pielgrzymka	4679	2350	2329	-	-	-	4679	2350	2329
gm. m-w. Świerzawa	7701	3804	3897	2363	1128	1235	5338	2676	2662
gm.w. Zagrodno	5536	2753	2783	-	-	-	5536	2753	2783
gm.w. Złotoryja	7127	3527	3600	-	-	-	7127	3527	3600
<b>Miasta na prawach powiatu:</b>									
<i>Cities with powiat status:</i>									
<b>Jelenia Góra</b>	<b>84564</b>	<b>39510</b>	<b>45054</b>	<b>84564</b>	<b>39510</b>	<b>45054</b>	-	-	-
<b>Legnica</b>	<b>104178</b>	<b>49306</b>	<b>54872</b>	<b>104178</b>	<b>49306</b>	<b>54872</b>	-	-	-
<b>Wrocław</b>	<b>632146</b>	<b>294713</b>	<b>337433</b>	<b>632146</b>	<b>294713</b>	<b>337433</b>	-	-	-
Wrocław-Fabryczna	197446	92605	104841	197446	92605	104841	-	-	-
Wrocław-Krzyki	166424	76882	89542	166424	76882	89542	-	-	-
Wrocław-Psie Pole	94037	44805	49232	94037	44805	49232	-	-	-
Wrocław-Stare Miasto	53899	24123	29776	53899	24123	29776	-	-	-
Wrocław-Śródmieście	120340	56298	64042	120340	56298	64042	-	-	-

**TABL. 8. LUDNOŚĆ WEDŁUG PŁCI, WOJEWÓDZTW (NTS 2), POWIATÓW (LAU 1) I GMIN (LAU 2) W 2009 R. (cd.)**  
**POPULATION BY SEX, VOIVODSHIPS (NTS 2), POWIATS (LAU 1) AND GMINAS (LAU 2) IN 2009 (cont.)**

Stan w dniu 31 XII

As of December 31

Wyszczególnienie Specification	Ogółem Total	Mężczyźni Males	Kobiety Females	Miasta Urban areas			Wieś Rural areas		
				razem total	mężczyźni males	kobiety females	razem total	mężczyźni males	kobiety females
<b>WOJ. KUJAWSKO- -POMORSKIE</b>	<b>2069083</b>	<b>997968</b>	<b>1071115</b>	<b>1256730</b>	<b>592011</b>	<b>664719</b>	<b>812353</b>	<b>405957</b>	<b>406396</b>
<b>Powiat aleksandrowski</b>	<b>55336</b>	<b>26710</b>	<b>28626</b>	<b>25121</b>	<b>11626</b>	<b>13495</b>	<b>30215</b>	<b>15084</b>	<b>15131</b>
m. Aleksandrów Kujawski	12290	5807	6483	12290	5807	6483	-	-	-
m. Ciechocinek	10846	4843	6003	10846	4843	6003	-	-	-
m. Nieszawa	1985	976	1009	1985	976	1009	-	-	-
gm.w. Aleksandrów Kujawski	11233	5563	5670	-	-	-	11233	5563	5670
gm.w. Bądkowo	4486	2250	2236	-	-	-	4486	2250	2236
gm.w. Koneck	3356	1701	1655	-	-	-	3356	1701	1655
gm.w. Raciążek	3172	1596	1576	-	-	-	3172	1596	1576
gm.w. Waganiec	4411	2202	2209	-	-	-	4411	2202	2209
gm.w. Zakrzewo	3557	1772	1785	-	-	-	3557	1772	1785
<b>Powiat brodnicki</b>	<b>75579</b>	<b>37157</b>	<b>38422</b>	<b>32792</b>	<b>15513</b>	<b>17279</b>	<b>42787</b>	<b>21644</b>	<b>21143</b>
m. Brodnica	27740	13124	14616	27740	13124	14616	-	-	-
gm.w. Bobrowo	6144	3103	3041	-	-	-	6144	3103	3041
gm.w. Brodnica	6850	3484	3366	-	-	-	6850	3484	3366
gm.w. Brzozie	3619	1884	1735	-	-	-	3619	1884	1735
gm. m-w. Górzno	3874	1914	1960	1358	638	720	2516	1276	1240
gm.w. Bartniczka	4612	2329	2283	-	-	-	4612	2329	2283
gm. m-w. Jabłonowo Pomorskie	8989	4422	4567	3694	1751	1943	5295	2671	2624
gm.w. Osiek	4046	2013	2033	-	-	-	4046	2013	2033
gm.w. Świedziebnia	5117	2559	2558	-	-	-	5117	2559	2558
gm.w. Zbiczno	4588	2325	2263	-	-	-	4588	2325	2263
<b>Powiat bydgoski</b>	<b>103010</b>	<b>50810</b>	<b>52200</b>	<b>26311</b>	<b>12612</b>	<b>13699</b>	<b>76699</b>	<b>38198</b>	<b>38501</b>
gm.w. Białe Błota	16445	8099	8346	-	-	-	16445	8099	8346
gm.w. Dąbrowa Chełmińska	7555	3786	3769	-	-	-	7555	3786	3769
gm.w. Dobrcz	9745	4807	4938	-	-	-	9745	4807	4938
gm. m-w. Koronowo	23685	11690	11995	11032	5271	5761	12653	6419	6234
gm.w. Nowa Wieś Wielka	8962	4375	4587	-	-	-	8962	4375	4587
gm.w. Osielsko	10961	5423	5538	-	-	-	10961	5423	5538
gm.w. Sicienko	9300	4734	4566	-	-	-	9300	4734	4566
gm. m-w. Solec Kujawski	16357	7896	8461	15279	7341	7938	1078	555	523
<b>Powiat chełmiński</b>	<b>51456</b>	<b>25091</b>	<b>26365</b>	<b>20209</b>	<b>9612</b>	<b>10597</b>	<b>31247</b>	<b>15479</b>	<b>15768</b>
m. Chełmno	20209	9612	10597	20209	9612	10597	-	-	-
gm.w. Chełmno	5319	2683	2636	-	-	-	5319	2683	2636
gm.w. Kijewo Królewskie	4326	2151	2175	-	-	-	4326	2151	2175
gm.w. Lisewo	5222	2559	2663	-	-	-	5222	2559	2663
gm.w. Papowo Biskupie	4402	2217	2185	-	-	-	4402	2217	2185
gm.w. Stolno	5143	2576	2567	-	-	-	5143	2576	2567
gm.w. Unisław	6835	3293	3542	-	-	-	6835	3293	3542
<b>Powiat golubsko-dobrzyński</b>	<b>45281</b>	<b>22357</b>	<b>22924</b>	<b>17071</b>	<b>8133</b>	<b>8938</b>	<b>28210</b>	<b>14224</b>	<b>13986</b>
m. Golub-Dobrzyń	12970	6160	6810	12970	6160	6810	-	-	-
gm.w. Ciechocin	3985	2001	1984	-	-	-	3985	2001	1984
gm.w. Golub-Dobrzyń	8291	4187	4104	-	-	-	8291	4187	4104
gm. m-w. Kowalewo Pomorskie	11452	5651	5801	4101	1973	2128	7351	3678	3673
gm.w. Radomin	4089	2065	2024	-	-	-	4089	2065	2024
gm.w. Zbójno	4494	2293	2201	-	-	-	4494	2293	2201
<b>Powiat grudziądzki</b>	<b>38708</b>	<b>19400</b>	<b>19308</b>	<b>5174</b>	<b>2431</b>	<b>2743</b>	<b>33534</b>	<b>16969</b>	<b>16565</b>
gm.w. Grudziądz	10807	5442	5365	-	-	-	10807	5442	5365
gm.w. Gruta	6458	3239	3219	-	-	-	6458	3239	3219

**TABL. 8. LUDNOŚĆ WEDŁUG PŁCI, WOJEWÓDZTW (NTS 2), POWIATÓW (LAU 1) I GMIN (LAU 2) W 2009 R. (cd.)**

**POPULATION BY SEX, VOIVODSHIPS (NTS 2), POWIATS (LAU 1) AND GMINAS (LAU 2) IN 2009 (cont.)**

Stan w dniu 31 XII

As of December 31

Wyszczególnienie Specification	Ogółem Total	Mężczyźni Males	Kobiety Females	Miasta Urban areas			Wieś Rural areas		
				razem total	mężczyźni males	kobiety females	razem total	mężczyźni males	kobiety females
<b>WOJ. KUJAWSKO- -POMORSKIE (cd.)</b>									
<b>Powiat grudziądzki (dok.)</b>									
gm. m-w. Łasin	8167	4016	4151	3273	1522	1751	4894	2494	2400
gm. m-w. Radzyń Chełmiński	4863	2426	2437	1901	909	992	2962	1517	1445
gm.w. Rogóźno	4101	2081	2020	-	-	-	4101	2081	2020
gm.w. Świecie nad Osą	4312	2196	2116	-	-	-	4312	2196	2116
<b>Powiat inowrocławski</b>	<b>164112</b>	<b>79349</b>	<b>84763</b>	<b>107488</b>	<b>51040</b>	<b>56448</b>	<b>56624</b>	<b>28309</b>	<b>28315</b>
m. Inowrocław	76137	36016	40121	76137	36016	40121	-	-	-
gm.w. Dąbrowa Biskupia	5119	2558	2561	-	-	-	5119	2558	2561
gm. m-w. Gniewkowo	14741	7261	7480	7214	3448	3766	7527	3813	3714
gm.w. Inowrocław	11125	5478	5647	-	-	-	11125	5478	5647
gm. m-w. Janikowo	13555	6618	6937	9124	4413	4711	4431	2205	2226
gm. m-w. Kruszwica	19759	9684	10075	9226	4389	4837	10533	5295	5238
gm. m-w. Pakość	9904	4828	5076	5787	2774	3013	4117	2054	2063
gm.w. Rojewo	4690	2344	2346	-	-	-	4690	2344	2346
gm.w. Złotniki Kujawskie	9082	4562	4520	-	-	-	9082	4562	4520
<b>Powiat lipnowski</b>	<b>66162</b>	<b>32616</b>	<b>33546</b>	<b>20579</b>	<b>9832</b>	<b>10747</b>	<b>45583</b>	<b>22784</b>	<b>22799</b>
m. Lipno	14791	7037	7754	14791	7037	7754	-	-	-
gm.w. Bobrowniki	3010	1524	1486	-	-	-	3010	1524	1486
gm.w. Chrostkowo	3032	1520	1512	-	-	-	3032	1520	1512
gm. m-w. Dobrzyń nad Wisłą	7864	3917	3947	2240	1114	1126	5624	2803	2821
gm.w. Kikół	7256	3681	3575	-	-	-	7256	3681	3575
gm.w. Lipno	11444	5643	5801	-	-	-	11444	5643	5801
gm. m-w. Skępe	7544	3688	3856	3548	1681	1867	3996	2007	1989
gm.w. Tłuchowo	4609	2305	2304	-	-	-	4609	2305	2304
gm.w. Wielgie	6612	3301	3311	-	-	-	6612	3301	3311
<b>Powiat mogileński</b>	<b>46877</b>	<b>22980</b>	<b>23897</b>	<b>18231</b>	<b>8732</b>	<b>9499</b>	<b>28646</b>	<b>14248</b>	<b>14398</b>
gm.w. Dąbrowa	4744	2377	2367	-	-	-	4744	2377	2367
gm.w. Jeziora Wielkie	5016	2451	2565	-	-	-	5016	2451	2565
gm. m-w. Mogilno	24984	12222	12762	12317	5870	6447	12667	6352	6315
gm. m-w. Strzelno	12133	5930	6203	5914	2862	3052	6219	3068	3151
<b>Powiat nakielski</b>	<b>85397</b>	<b>42009</b>	<b>43388</b>	<b>37609</b>	<b>18077</b>	<b>19532</b>	<b>47788</b>	<b>23932</b>	<b>23856</b>
gm. m-w. Kcynia	13693	6906	6787	4718	2334	2384	8975	4572	4403
gm. m-w. Mrocza	9299	4674	4625	4347	2174	2173	4952	2500	2452
gm. m-w. Nakło nad Notecią	32085	15426	16659	19266	9086	10180	12819	6340	6479
gm.w. Sadki	7128	3550	3578	-	-	-	7128	3550	3578
gm. m-w. Szubin	23192	11453	11739	9278	4483	4795	13914	6970	6944
<b>Powiat radziejowski</b>	<b>41793</b>	<b>20592</b>	<b>21201</b>	<b>10155</b>	<b>4862</b>	<b>5293</b>	<b>31638</b>	<b>15730</b>	<b>15908</b>
m. Radziejów	5759	2746	3013	5759	2746	3013	-	-	-
gm.w. Bytoń	3683	1852	1831	-	-	-	3683	1852	1831
gm.w. Dobrze	5471	2691	2780	-	-	-	5471	2691	2780
gm.w. Osięciny	8126	3965	4161	-	-	-	8126	3965	4161
gm. m-w. Piotrków Kujawski	9426	4647	4779	4396	2116	2280	5030	2531	2499
gm.w. Radziejów	4393	2190	2203	-	-	-	4393	2190	2203
gm.w. Topólka	4935	2501	2434	-	-	-	4935	2501	2434
<b>Powiat rypiński</b>	<b>43902</b>	<b>21537</b>	<b>22365</b>	<b>16568</b>	<b>7862</b>	<b>8706</b>	<b>27334</b>	<b>13675</b>	<b>13659</b>
m. Rypin	16568	7862	8706	16568	7862	8706	-	-	-
gm.w. Brzuze	5281	2597	2684	-	-	-	5281	2597	2684

**TABL. 8. LUDNOŚĆ WEDŁUG PŁCI, WOJEWÓDZTW (NTS 2), POWIATÓW (LAU 1) I GMIN (LAU 2) W 2009 R. (cd.)**

**POPULATION BY SEX, VOIVODSHIPS (NTS 2), POWIATS (LAU 1) AND GMINAS (LAU 2) IN 2009 (cont.)**

Stan w dniu 31 XII

As of December 31

Wyszczególnienie Specification	Ogółem Total	Mężczyźni Males	Kobiety Females	Miasta Urban areas			Wieś Rural areas		
				razem total	mężczyźni males	kobiety females	razem total	mężczyźni males	kobiety females
<b>WOJ. KUJAWSKO- -POMORSKIE (cd.)</b>									
<b>Powiat rypiński (dok.)</b>									
gm.w. Rogowo	4577	2303	2274	-	-	-	4577	2303	2274
gm.w. Rypin	7352	3769	3583	-	-	-	7352	3769	3583
gm.w. Skrwilno	6031	2968	3063	-	-	-	6031	2968	3063
gm.w. Wąpielsk	4093	2038	2055	-	-	-	4093	2038	2055
<b>Powiat sepołeński</b>	<b>41045</b>	<b>20429</b>	<b>20616</b>	<b>17316</b>	<b>8335</b>	<b>8981</b>	<b>23729</b>	<b>12094</b>	<b>11635</b>
gm. m-w. Kamień Krajeński	6900	3463	3437	2335	1132	1203	4565	2331	2234
gm. m-w. Sępólno Krajeńskie	15929	7787	8142	9149	4401	4748	6780	3386	3394
gm.w. Sośno	5117	2641	2476	-	-	-	5117	2641	2476
gm. m-w. Więcbork	13099	6538	6561	5832	2802	3030	7267	3736	3531
<b>Powiat świecki</b>	<b>97642</b>	<b>47809</b>	<b>49833</b>	<b>31769</b>	<b>15100</b>	<b>16669</b>	<b>65873</b>	<b>32709</b>	<b>33164</b>
gm.w. Bukowiec	5202	2570	2632	-	-	-	5202	2570	2632
gm.w. Dragacz	6970	3499	3471	-	-	-	6970	3499	3471
gm.w. Drzycim	4991	2514	2477	-	-	-	4991	2514	2477
gm.w. Jeżewo	7902	3950	3952	-	-	-	7902	3950	3952
gm.w. Lniano	4127	2017	2110	-	-	-	4127	2017	2110
gm. m-w. Nowe	10570	5260	5310	6134	2956	3178	4436	2304	2132
gm.w. Osie	5311	2637	2674	-	-	-	5311	2637	2674
gm.w. Pruszcz	9223	4492	4731	-	-	-	9223	4492	4731
gm. m-w. Świecie	33207	15828	17379	25635	12144	13491	7572	3684	3888
gm.w. Świekatowo	3513	1775	1738	-	-	-	3513	1775	1738
gm.w. Warlubie	6626	3267	3359	-	-	-	6626	3267	3359
<b>Powiat toruński</b>	<b>95187</b>	<b>46814</b>	<b>48373</b>	<b>15186</b>	<b>7260</b>	<b>7926</b>	<b>80001</b>	<b>39554</b>	<b>40447</b>
m. Chełmża	15186	7260	7926	15186	7260	7926	-	-	-
gm.w. Chełmża	9475	4723	4752	-	-	-	9475	4723	4752
gm.w. Czernikowo	8576	4172	4404	-	-	-	8576	4172	4404
gm.w. Lubicz	18451	9110	9341	-	-	-	18451	9110	9341
gm.w. Lubianka	6048	3012	3036	-	-	-	6048	3012	3036
gm.w. Łysomice	8984	4451	4533	-	-	-	8984	4451	4533
gm.w. Obrowo	11879	5838	6041	-	-	-	11879	5838	6041
gm.w. Wielka Nieszawka	4458	2186	2272	-	-	-	4458	2186	2272
gm.w. Zławieś Wielka	12130	6062	6068	-	-	-	12130	6062	6068
<b>Powiat tucholski</b>	<b>47622</b>	<b>23676</b>	<b>23946</b>	<b>13948</b>	<b>6755</b>	<b>7193</b>	<b>33674</b>	<b>16921</b>	<b>16753</b>
gm.w. Cekcyn	6561	3267	3294	-	-	-	6561	3267	3294
gm.w. Gostycyn	5188	2587	2601	-	-	-	5188	2587	2601
gm.w. Kęsowo	4416	2242	2174	-	-	-	4416	2242	2174
gm.w. Lubiewo	5781	2932	2849	-	-	-	5781	2932	2849
gm.w. Śliwice	5442	2740	2702	-	-	-	5442	2740	2702
gm. m-w. Tuchola	20234	9908	10326	13948	6755	7193	6286	3153	3133
<b>Powiat wąbrzeski</b>	<b>34777</b>	<b>17060</b>	<b>17717</b>	<b>13890</b>	<b>6585</b>	<b>7305</b>	<b>20887</b>	<b>10475</b>	<b>10412</b>
m. Wąbrzeźno	13890	6585	7305	13890	6585	7305	-	-	-
gm.w. Dębowa Łąka	3251	1646	1605	-	-	-	3251	1646	1605
gm.w. Książki	4162	2084	2078	-	-	-	4162	2084	2078
gm.w. Płużnica	4936	2507	2429	-	-	-	4936	2507	2429
gm.w. Wąbrzeźno	8538	4238	4300	-	-	-	8538	4238	4300

**TABL. 8. LUDNOŚĆ WEDŁUG PŁCI, WOJEWÓDZTW (NTS 2), POWIATÓW (LAU 1) I GMIN (LAU 2) W 2009 R. (cd.)**  
**POPULATION BY SEX, VOIVODSHIPS (NTS 2), POWIATS (LAU 1) AND GMINAS (LAU 2) IN 2009 (cont.)**

Stan w dniu 31 XII

As of December 31

Wyszczególnienie <i>Specification</i>	Ogółem <i>Total</i>	Mężczyźni <i>Males</i>	Kobiety <i>Females</i>	Miasta <i>Urban areas</i>			Wieś <i>Rural areas</i>		
				razem <i>total</i>	mężczyźni <i>males</i>	kobiety <i>females</i>	razem <i>total</i>	mężczyźni <i>males</i>	kobiety <i>females</i>
<b>WOJ. KUJAWSKO- -POMORSKIE (dok.)</b>									
<b>Powiat włocławski</b>	<b>85368</b>	<b>42221</b>	<b>43147</b>	<b>17191</b>	<b>8175</b>	<b>9016</b>	<b>68177</b>	<b>34046</b>	<b>34131</b>
m. Kowal	3470	1711	1759	3470	1711	1759	-	-	-
gm.w. Baruchowo	3652	1824	1828	-	-	-	3652	1824	1828
gm.w. Boniewo	3520	1753	1767	-	-	-	3520	1753	1767
gm. m-w. Brześć Kujawski	11305	5479	5826	4614	2154	2460	6691	3325	3366
gm.w. Chocień	7899	3957	3942	-	-	-	7899	3957	3942
gm. m-w. Chodecz	6251	3087	3164	1884	908	976	4367	2179	2188
gm.w. Fabianki	9213	4568	4645	-	-	-	9213	4568	4645
gm. m-w. Izbica Kujawska	7955	3901	4054	2772	1328	1444	5183	2573	2610
gm.w. Kowal	3999	2040	1959	-	-	-	3999	2040	1959
gm.w. Lubanie	4665	2314	2351	-	-	-	4665	2314	2351
gm. m-w. Lubień Kujawski	7341	3686	3655	1294	610	684	6047	3076	2971
gm. m-w. Lubraniec	9888	4844	5044	3157	1464	1693	6731	3380	3351
gm.w. Włocławek	6210	3057	3153	-	-	-	6210	3057	3153
<b>Powiat żniński</b>	<b>69985</b>	<b>34495</b>	<b>35490</b>	<b>30278</b>	<b>14613</b>	<b>15665</b>	<b>39707</b>	<b>19882</b>	<b>19825</b>
gm. m-w. Barcin	14791	7291	7500	7718	3757	3961	7073	3534	3539
gm.w. Gąsawa	5264	2615	2649	-	-	-	5264	2615	2649
gm. m-w. Janowiec Wielkopolski	9285	4566	4719	4092	1984	2108	5193	2582	2611
gm. m-w. Łabiszyn	9487	4762	4725	4437	2182	2255	5050	2580	2470
gm.w. Rogowo	6977	3451	3526	-	-	-	6977	3451	3526
gm. m-w. Żnin	24181	11810	12371	14031	6690	7341	10150	5120	5030
<b>Miasta na prawach powiatu:</b>									
<i>Cities with powiat status:</i>									
<b>Bydgoszcz</b>	<b>357650</b>	<b>167256</b>	<b>190394</b>	<b>357650</b>	<b>167256</b>	<b>190394</b>	-	-	-
<b>Grudziądz</b>	<b>99074</b>	<b>47103</b>	<b>51971</b>	<b>99074</b>	<b>47103</b>	<b>51971</b>	-	-	-
<b>Toruń</b>	<b>205718</b>	<b>95253</b>	<b>110465</b>	<b>205718</b>	<b>95253</b>	<b>110465</b>	-	-	-
<b>Włocławek</b>	<b>117402</b>	<b>55244</b>	<b>62158</b>	<b>117402</b>	<b>55244</b>	<b>62158</b>	-	-	-

**TABL. 8. LUDNOŚĆ WEDŁUG PŁCI, WOJEWÓDZTW (NTS 2), POWIATÓW (LAU 1) I GMIN (LAU 2) W 2009 R. (cd.)**  
**POPULATION BY SEX, VOIVODSHIPS (NTS 2), POWIATS (LAU 1) AND GMINAS (LAU 2) IN 2009 (cont.)**

Stan w dniu 31 XII

As of December 31

Wyszczególnienie Specification	Ogółem Total	Mężczyźni Males	Kobiety Females	Miasta Urban areas			Wieś Rural areas		
				razem total	mężczyźni males	kobiety females	razem total	mężczyźni males	kobiety females
<b>WOJ. LUBELSKIE</b>	<b>2157202</b>	<b>1044604</b>	<b>1112598</b>	<b>1003920</b>	<b>473683</b>	<b>530237</b>	<b>1153282</b>	<b>570921</b>	<b>582361</b>
<b>Powiat bialski</b>	<b>112846</b>	<b>55568</b>	<b>57278</b>	<b>22981</b>	<b>11092</b>	<b>11889</b>	<b>89865</b>	<b>44476</b>	<b>45389</b>
m. Międzyrzec Podlaski	17038	8252	8786	17038	8252	8786	-	-	-
m. Terespol	5943	2840	3103	5943	2840	3103	-	-	-
gm.w. Biała Podlaska	12871	6421	6450	-	-	-	12871	6421	6450
gm.w. Drelów	5449	2711	2738	-	-	-	5449	2711	2738
gm.w. Janów Podlaski	5533	2725	2808	-	-	-	5533	2725	2808
gm.w. Kodeń	3821	1836	1985	-	-	-	3821	1836	1985
gm.w. Konstantynów	4045	1974	2071	-	-	-	4045	1974	2071
gm.w. Leśna Podlaska	4391	2183	2208	-	-	-	4391	2183	2208
gm.w. Łomazy	5316	2634	2682	-	-	-	5316	2634	2682
gm.w. Międzyrzec Podlaski	10292	5148	5144	-	-	-	10292	5148	5144
gm.w. Piszczac	7446	3665	3781	-	-	-	7446	3665	3781
gm.w. Rokitno	3233	1618	1615	-	-	-	3233	1618	1615
gm.w. Rossosz	2347	1201	1146	-	-	-	2347	1201	1146
gm.w. Sławatycze	2516	1229	1287	-	-	-	2516	1229	1287
gm.w. Sosnówka	2647	1291	1356	-	-	-	2647	1291	1356
gm.w. Terespol	6873	3342	3531	-	-	-	6873	3342	3531
gm.w. Tuczn	3374	1650	1724	-	-	-	3374	1650	1724
gm.w. Wisznice	5162	2531	2631	-	-	-	5162	2531	2631
gm.w. Zalesie	4549	2317	2232	-	-	-	4549	2317	2232
<b>Powiat biłgorajski</b>	<b>103226</b>	<b>50865</b>	<b>52361</b>	<b>34363</b>	<b>16560</b>	<b>17803</b>	<b>68863</b>	<b>34305</b>	<b>34558</b>
m. Biłgoraj	27198	13058	14140	27198	13058	14140	-	-	-
gm.w. Aleksandrów	3219	1611	1608	-	-	-	3219	1611	1608
gm.w. Biłgoraj	12807	6350	6457	-	-	-	12807	6350	6457
gm.w. Biszcz	3878	1930	1948	-	-	-	3878	1930	1948
gm. m-w. Frampol	6383	3215	3168	1411	706	705	4972	2509	2463
gm.w. Goraj	4326	2168	2158	-	-	-	4326	2168	2158
gm. m-w. Józefów	7040	3453	3587	2403	1166	1237	4637	2287	2350
gm.w. Księżpól	6791	3407	3384	-	-	-	6791	3407	3384
gm.w. Łukowa	4438	2202	2236	-	-	-	4438	2202	2236
gm.w. Obsza	4315	2144	2171	-	-	-	4315	2144	2171
gm.w. Potok Górny	5500	2767	2733	-	-	-	5500	2767	2733
gm. m-w. Tarnogród	6737	3357	3380	3351	1630	1721	3386	1727	1659
gm.w. Tereszpól	3944	2013	1931	-	-	-	3944	2013	1931
gm.w. Turobin	6650	3190	3460	-	-	-	6650	3190	3460
<b>Powiat chełmski</b>	<b>78765</b>	<b>38821</b>	<b>39944</b>	<b>4453</b>	<b>2159</b>	<b>2294</b>	<b>74312</b>	<b>36662</b>	<b>37650</b>
m. Rejowiec Fabryczny	4453	2159	2294	4453	2159	2294	-	-	-
gm.w. Białopole	3138	1580	1558	-	-	-	3138	1580	1558
gm.w. Chełm	12989	6421	6568	-	-	-	12989	6421	6568
gm.w. Dorohusk	6718	3315	3403	-	-	-	6718	3315	3403
gm.w. Dubienka	2575	1283	1292	-	-	-	2575	1283	1292
gm.w. Kamień	4032	2021	2011	-	-	-	4032	2021	2011
gm.w. Leśniowice	3950	1932	2018	-	-	-	3950	1932	2018
gm.w. Rejowiec Fabryczny	4557	2163	2394	-	-	-	4557	2163	2394
gm.w. Ruda-Huta	4729	2347	2382	-	-	-	4729	2347	2382
gm.w. Sawin	5497	2721	2776	-	-	-	5497	2721	2776
gm.w. Siedliszcze	6993	3421	3572	-	-	-	6993	3421	3572
gm.w. Wierzbica	5316	2636	2680	-	-	-	5316	2636	2680
gm.w. Wojsławice	4113	2051	2062	-	-	-	4113	2051	2062
gm.w. Żmudź	3251	1613	1638	-	-	-	3251	1613	1638
gm.w. Rejowiec	6454	3158	3296	-	-	-	6454	3158	3296

**TABL. 8. LUDNOŚĆ WEDŁUG PŁCI, WOJEWÓDZTW (NTS 2), POWIATÓW (LAU 1) I GMIN (LAU 2) W 2009 R. (cd.)**  
**POPULATION BY SEX, VOIVODSHIPS (NTS 2), POWIATS (LAU 1) AND GMINAS (LAU 2) IN 2009 (cont.)**

Stan w dniu 31 XII

As of December 31

Wyszczególnienie Specification	Ogółem Total	Mężczyźni Males	Kobiety Females	Miasta Urban areas			Wieś Rural areas		
				razem total	mężczyźni males	kobiety females	razem total	mężczyźni males	kobiety females
<b>WOJ. LUBELSKIE (cd.)</b>									
<b>Powiat hrubieszowski</b>	<b>67059</b>	<b>32879</b>	<b>34180</b>	<b>18381</b>	<b>8699</b>	<b>9682</b>	<b>48678</b>	<b>24180</b>	<b>24498</b>
m. Hrubieszów	18381	8699	9682	18381	8699	9682	-	-	-
gm.w. Dołhobyczów	5871	2926	2945	-	-	-	5871	2926	2945
gm.w. Horodło	5483	2694	2789	-	-	-	5483	2694	2789
gm.w. Hrubieszów	10546	5258	5288	-	-	-	10546	5258	5288
gm.w. Mircze	7550	3780	3770	-	-	-	7550	3780	3770
gm.w. Trzeszczany	4474	2165	2309	-	-	-	4474	2165	2309
gm.w. Uchanie	4830	2409	2421	-	-	-	4830	2409	2421
gm.w. Werbkowice	9924	4948	4976	-	-	-	9924	4948	4976
<b>Powiat janowski</b>	<b>47242</b>	<b>23475</b>	<b>23767</b>	<b>11969</b>	<b>5908</b>	<b>6061</b>	<b>35273</b>	<b>17567</b>	<b>17706</b>
gm.w. Batorz	3369	1668	1701	-	-	-	3369	1668	1701
gm.w. Chrzanów	3028	1486	1542	-	-	-	3028	1486	1542
gm.w. Dzwola	6551	3280	3271	-	-	-	6551	3280	3271
gm.w. Godziszów	6105	3052	3053	-	-	-	6105	3052	3053
gm. m-w. Janów Lubelski	16118	8013	8105	11969	5908	6061	4149	2105	2044
gm.w. Modliborzyce	7227	3586	3641	-	-	-	7227	3586	3641
gm.w. Potok Wielki	4844	2390	2454	-	-	-	4844	2390	2454
<b>Powiat krasnostawski</b>	<b>67824</b>	<b>32803</b>	<b>35021</b>	<b>19301</b>	<b>9150</b>	<b>10151</b>	<b>48523</b>	<b>23653</b>	<b>24870</b>
m. Krasnystaw	19301	9150	10151	19301	9150	10151	-	-	-
gm.w. Fajslawice	5018	2476	2542	-	-	-	5018	2476	2542
gm.w. Gorzków	3907	1820	2087	-	-	-	3907	1820	2087
gm.w. Izbica	8725	4278	4447	-	-	-	8725	4278	4447
gm.w. Krasnystaw	8957	4399	4558	-	-	-	8957	4399	4558
gm.w. Kraśniczyn	4171	2086	2085	-	-	-	4171	2086	2085
gm.w. Łopiennik Górny	4185	2052	2133	-	-	-	4185	2052	2133
gm.w. Rudnik	3353	1644	1709	-	-	-	3353	1644	1709
gm.w. Siennica Różana	4238	2039	2199	-	-	-	4238	2039	2199
gm.w. Żółkiewka	5969	2859	3110	-	-	-	5969	2859	3110
<b>Powiat kraśnicki</b>	<b>98574</b>	<b>48034</b>	<b>50540</b>	<b>38074</b>	<b>18140</b>	<b>19934</b>	<b>60500</b>	<b>29894</b>	<b>30606</b>
m. Kraśnik	35430	16822	18608	35430	16822	18608	-	-	-
gm. m-w. Annopol	9233	4570	4663	2644	1318	1326	6589	3252	3337
gm.w. Dzierzkowice	5419	2680	2739	-	-	-	5419	2680	2739
gm.w. Gościeradów	7287	3581	3706	-	-	-	7287	3581	3706
gm.w. Kraśnik	7133	3452	3681	-	-	-	7133	3452	3681
gm.w. Szastarka	6051	2983	3068	-	-	-	6051	2983	3068
gm.w. Trzydnik Duży	6876	3491	3385	-	-	-	6876	3491	3385
gm.w. Urzędów	8848	4373	4475	-	-	-	8848	4373	4475
gm.w. Wilkołaz	5478	2727	2751	-	-	-	5478	2727	2751
gm.w. Zakrzówek	6819	3355	3464	-	-	-	6819	3355	3464
<b>Powiat lubartowski</b>	<b>89876</b>	<b>44001</b>	<b>45875</b>	<b>28321</b>	<b>13592</b>	<b>14729</b>	<b>61555</b>	<b>30409</b>	<b>31146</b>
m. Lubartów	22600	10757	11843	22600	10757	11843	-	-	-
gm.w. Abramów	4253	2153	2100	-	-	-	4253	2153	2100
gm.w. Firliej	6115	3011	3104	-	-	-	6115	3011	3104
gm.w. Jeziorzany	2827	1403	1424	-	-	-	2827	1403	1424
gm.w. Kamionka	6423	3168	3255	-	-	-	6423	3168	3255
gm. m-w. Kock	6695	3283	3412	3482	1676	1806	3213	1607	1606
gm.w. Lubartów	10667	5189	5478	-	-	-	10667	5189	5478
gm.w. Michów	6130	3047	3083	-	-	-	6130	3047	3083
gm.w. Niedźwiada	6345	3154	3191	-	-	-	6345	3154	3191



**TABL. 8. LUDNOŚĆ WEDŁUG PŁCI, WOJEWÓDZTW (NTS 2), POWIATÓW (LAU 1) I GMIN (LAU 2) W 2009 R. (cd.)**  
**POPULATION BY SEX, VOIVODSHIPS (NTS 2), POWIATS (LAU 1) AND GMINAS (LAU 2) IN 2009 (cont.)**

Stan w dniu 31 XII

As of December 31

Wyszczególnienie Specification	Ogółem Total	Mężczyźni Males	Kobiety Females	Miasta Urban areas			Wieś Rural areas		
				razem total	mężczyźni males	kobiety females	razem total	mężczyźni males	kobiety females
<b>WOJ. LUBELSKIE (cd.)</b>									
<b>Powiat lubartowski (dok.)</b>									
gm. m-w. Ostrów Lubelski	5585	2797	2788	2239	1159	1080	3346	1638	1708
gm.w. Ostrówek	4078	1982	2096	-	-	-	4078	1982	2096
gm.w. Serniki	4838	2385	2453	-	-	-	4838	2385	2453
gm.w. Uścimów	3320	1672	1648	-	-	-	3320	1672	1648
<b>Powiat lubelski</b>	<b>144383</b>	<b>70575</b>	<b>73808</b>	<b>12202</b>	<b>5872</b>	<b>6330</b>	<b>132181</b>	<b>64703</b>	<b>67478</b>
gm. m-w. Bełżyce	13811	6708	7103	6936	3358	3578	6875	3350	3525
gm.w. Borzechów	3743	1870	1873	-	-	-	3743	1870	1873
gm. m-w. Bychawa	12167	5934	6233	5266	2514	2752	6901	3420	3481
gm.w. Garbów	8974	4375	4599	-	-	-	8974	4375	4599
gm.w. Głusk	8289	4053	4236	-	-	-	8289	4053	4236
gm.w. Jabłonna	7638	3723	3915	-	-	-	7638	3723	3915
gm.w. Jastków	12857	6321	6536	-	-	-	12857	6321	6536
gm.w. Konopnica	11615	5681	5934	-	-	-	11615	5681	5934
gm.w. Krzczonów	4759	2298	2461	-	-	-	4759	2298	2461
gm.w. Niedzwica Duża	11337	5528	5809	-	-	-	11337	5528	5809
gm.w. Niemce	17357	8515	8842	-	-	-	17357	8515	8842
gm.w. Strzyżewice	7571	3715	3856	-	-	-	7571	3715	3856
gm.w. Wojciechów	5935	2881	3054	-	-	-	5935	2881	3054
gm.w. Wólka	10255	5040	5215	-	-	-	10255	5040	5215
gm.w. Wysokie	4969	2412	2557	-	-	-	4969	2412	2557
gm.w. Zakrzew	3106	1521	1585	-	-	-	3106	1521	1585
<b>Powiat łęczyński</b>	<b>57164</b>	<b>28039</b>	<b>29125</b>	<b>20944</b>	<b>10232</b>	<b>10712</b>	<b>36220</b>	<b>17807</b>	<b>18413</b>
gm.w. Cyców	7605	3691	3914	-	-	-	7605	3691	3914
gm.w. Ludwin	5087	2580	2507	-	-	-	5087	2580	2507
gm. m-w. Łęczna	24681	12052	12629	20944	10232	10712	3737	1820	1917
gm.w. Milejów	9256	4551	4705	-	-	-	9256	4551	4705
gm.w. Puchaczów	5086	2468	2618	-	-	-	5086	2468	2618
gm.w. Spiczyn	5449	2697	2752	-	-	-	5449	2697	2752
<b>Powiat łukowski</b>	<b>107953</b>	<b>53662</b>	<b>54291</b>	<b>33173</b>	<b>16002</b>	<b>17171</b>	<b>74780</b>	<b>37660</b>	<b>37120</b>
m. Łuków	30437	14670	15767	30437	14670	15767	-	-	-
m. Stoczek Łukowski	2736	1332	1404	2736	1332	1404	-	-	-
gm.w. Adamów	5646	2780	2866	-	-	-	5646	2780	2866
gm.w. Krzywda	10441	5239	5202	-	-	-	10441	5239	5202
gm.w. Łuków	16888	8525	8363	-	-	-	16888	8525	8363
gm.w. Serokomla	4138	2013	2125	-	-	-	4138	2013	2125
gm.w. Stanin	9740	4917	4823	-	-	-	9740	4917	4823
gm.w. Stoczek Łukowski	8267	4170	4097	-	-	-	8267	4170	4097
gm.w. Trzebieszów	7561	3866	3695	-	-	-	7561	3866	3695
gm.w. Wojcieszków	6964	3515	3449	-	-	-	6964	3515	3449
gm.w. Wola Mysłowska	5135	2635	2500	-	-	-	5135	2635	2500
<b>Powiat opolski</b>	<b>62048</b>	<b>30154</b>	<b>31894</b>	<b>18298</b>	<b>8612</b>	<b>9686</b>	<b>43750</b>	<b>21542</b>	<b>22208</b>
gm.w. Chodel	6746	3375	3371	-	-	-	6746	3375	3371
gm.w. Józefów nad Wisłą	6889	3337	3552	-	-	-	6889	3337	3552
gm.w. Karczmiska	6062	3018	3044	-	-	-	6062	3018	3044
gm. Łaziska	5122	2483	2639	-	-	-	5122	2483	2639
gm. m-w. Opole Lubelskie	17618	8472	9146	8690	4087	4603	8928	4385	4543
gm. m-w. Poniatowa	14831	7078	7753	9608	4525	5083	5223	2553	2670
gm.w. Wilków	4780	2391	2389	-	-	-	4780	2391	2389

**TABL. 8. LUDNOŚĆ WEDŁUG PŁCI, WOJEWÓDZTW (NTS 2), POWIATÓW (LAU 1) I GMIN (LAU 2) W 2009 R. (cd.)**  
**POPULATION BY SEX, VOIVODSHIPS (NTS 2), POWIATS (LAU 1) AND GMINAS (LAU 2) IN 2009 (cont.)**

Stan w dniu 31 XII

As of December 31

Wyszczególnienie Specification	Ogółem Total	Mężczyźni Males	Kobiety Females	Miasta <i>Urban areas</i>			Wieś <i>Rural areas</i>		
				razem total	mężczyźni males	kobiety females	razem total	mężczyźni males	kobiety females
<b>WOJ. LUBELSKIE (cd.)</b>									
<b>Powiat parczewski</b>	<b>35921</b>	<b>17684</b>	<b>18237</b>	<b>10090</b>	<b>4833</b>	<b>5257</b>	<b>25831</b>	<b>12851</b>	<b>12980</b>
gm.w. Dębowa Kłoda	3939	1925	2014	-	-	-	3939	1925	2014
gm.w. Jabłoń	4072	2047	2025	-	-	-	4072	2047	2025
gm.w. Milanów	4077	2024	2053	-	-	-	4077	2024	2053
gm. m-w. Parczew	14629	7125	7504	10090	4833	5257	4539	2292	2247
gm.w. Podedwórze	1746	849	897	-	-	-	1746	849	897
gm.w. Siemień	4816	2393	2423	-	-	-	4816	2393	2423
gm.w. Sosnowica	2642	1321	1321	-	-	-	2642	1321	1321
<b>Powiat puławski</b>	<b>115860</b>	<b>55632</b>	<b>60228</b>	<b>56606</b>	<b>26406</b>	<b>30200</b>	<b>59254</b>	<b>29226</b>	<b>30028</b>
m. Puławy	48898	22834	26064	48898	22834	26064	-	-	-
gm.w. Baranów	4147	2027	2120	-	-	-	4147	2027	2120
gm.w. Janowiec	3667	1860	1807	-	-	-	3667	1860	1807
gm. m-w. Kazimierz Dolny	6874	3371	3503	3438	1642	1796	3436	1729	1707
gm.w. Końskowola	9037	4465	4572	-	-	-	9037	4465	4572
gm.w. Kurów	7833	3863	3970	-	-	-	7833	3863	3970
gm.w. Markuszów	3030	1506	1524	-	-	-	3030	1506	1524
gm. m-w. Nałęczów	9511	4434	5077	4270	1930	2340	5241	2504	2737
gm.w. Puławy	11386	5581	5805	-	-	-	11386	5581	5805
gm.w. Wąwolnica	4892	2429	2463	-	-	-	4892	2429	2463
gm.w. Żyrzyn	6585	3262	3323	-	-	-	6585	3262	3323
<b>Powiat radzyński</b>	<b>60866</b>	<b>30340</b>	<b>30526</b>	<b>16053</b>	<b>7759</b>	<b>8294</b>	<b>44813</b>	<b>22581</b>	<b>22232</b>
m. Radzyń Podlaski	16053	7759	8294	16053	7759	8294	-	-	-
gm.w. Borki	6094	3062	3032	-	-	-	6094	3062	3032
gm.w. Czemierniki	4613	2329	2284	-	-	-	4613	2329	2284
gm.w. Kąkolewnica Wschodnia	8411	4248	4163	-	-	-	8411	4248	4163
gm.w. Komarówka Podlaska	4569	2279	2290	-	-	-	4569	2279	2290
gm.w. Radzyń Podlaski	8041	4052	3989	-	-	-	8041	4052	3989
gm.w. Ulan-Majorat	5964	3066	2898	-	-	-	5964	3066	2898
gm.w. Wołyń	7121	3545	3576	-	-	-	7121	3545	3576
<b>Powiat rycki</b>	<b>58342</b>	<b>29296</b>	<b>29046</b>	<b>27398</b>	<b>13764</b>	<b>13634</b>	<b>30944</b>	<b>15532</b>	<b>15412</b>
m. Dęblin	17775	9126	8649	17775	9126	8649	-	-	-
gm.w. Kłoczew	7265	3658	3607	-	-	-	7265	3658	3607
gm.w. Nowodwór	4234	2165	2069	-	-	-	4234	2165	2069
gm. m-w. Ryki	20311	10020	10291	9623	4638	4985	10688	5382	5306
gm.w. Stężyca	5350	2633	2717	-	-	-	5350	2633	2717
gm.w. Ułęż	3407	1694	1713	-	-	-	3407	1694	1713
<b>Powiat świdnicki</b>	<b>72366</b>	<b>34914</b>	<b>37452</b>	<b>42558</b>	<b>20392</b>	<b>22166</b>	<b>29808</b>	<b>14522</b>	<b>15286</b>
m. Świdnik	39899	19164	20735	39899	19164	20735	-	-	-
gm.w. Mełgiew	8855	4302	4553	-	-	-	8855	4302	4553
gm. m-w. Piaski	10657	5112	5545	2659	1228	1431	7998	3884	4114
gm.w. Rybczewice	3787	1832	1955	-	-	-	3787	1832	1955
gm.w. Trawniki	9168	4504	4664	-	-	-	9168	4504	4664
<b>Powiat tomaszowski</b>	<b>86657</b>	<b>42738</b>	<b>43919</b>	<b>22050</b>	<b>10471</b>	<b>11579</b>	<b>64607</b>	<b>32267</b>	<b>32340</b>
m. Tomaszów Lubelski	19913	9426	10487	19913	9426	10487	-	-	-
gm.w. Bełzec	3440	1745	1695	-	-	-	3440	1745	1695
gm.w. Jarczów	3515	1749	1766	-	-	-	3515	1749	1766
gm.w. Krynice	3523	1761	1762	-	-	-	3523	1761	1762

**TABL. 8. LUDNOŚĆ WEDŁUG PŁCI, WOJEWÓDZTW (NTS 2), POWIATÓW (LAU 1) I GMIN (LAU 2) W 2009 R. (cd.)**  
**POPULATION BY SEX, VOIVODSHIPS (NTS 2), POWIATS (LAU 1) AND GMINAS (LAU 2) IN 2009 (cont.)**

Stan w dniu 31 XII

As of December 31

Wyszczególnienie Specification	Ogółem Total	Mężczyźni Males	Kobiety Females	Miasta Urban areas			Wieś Rural areas		
				razem total	mężczyźni males	kobiety females	razem total	mężczyźni males	kobiety females
<b>WOJ. LUBELSKIE (dok.)</b>									
<b>Powiat tomaszowski (dok.)</b>									
gm.w. Lubycza Królewska	6484	3257	3227	-	-	-	6484	3257	3227
gm.w. Łaszczów	6380	3131	3249	-	-	-	6380	3131	3249
gm.w. Rachanie	5529	2777	2752	-	-	-	5529	2777	2752
gm.w. Susiec	7698	3882	3816	-	-	-	7698	3882	3816
gm.w. Tarnawatka	3996	2007	1989	-	-	-	3996	2007	1989
gm.w. Telatyn	4275	2174	2101	-	-	-	4275	2174	2101
gm.w. Tomaszów Lubelski	10938	5424	5514	-	-	-	10938	5424	5514
gm. m-w. Tyszowce	5921	2916	3005	2137	1045	1092	3784	1871	1913
gm.w. Ulhówek	5045	2489	2556	-	-	-	5045	2489	2556
<b>Powiat włodawski</b>	<b>39526</b>	<b>19509</b>	<b>20017</b>	<b>13508</b>	<b>6503</b>	<b>7005</b>	<b>26018</b>	<b>13006</b>	<b>13012</b>
m. Włodawa	13508	6503	7005	13508	6503	7005	-	-	-
gm.w. Hanna	3181	1623	1558	-	-	-	3181	1623	1558
gm.w. Hańsk	3850	1937	1913	-	-	-	3850	1937	1913
gm.w. Stary Brus	2169	1093	1076	-	-	-	2169	1093	1076
gm.w. Urszulin	3928	1964	1964	-	-	-	3928	1964	1964
gm.w. Włodawa	6072	3055	3017	-	-	-	6072	3055	3017
gm.w. Wola Uhruska	4095	1991	2104	-	-	-	4095	1991	2104
gm.w. Wiryki	2723	1343	1380	-	-	-	2723	1343	1380
<b>Powiat zamojski</b>	<b>109181</b>	<b>53660</b>	<b>55521</b>	<b>11674</b>	<b>5582</b>	<b>6092</b>	<b>97507</b>	<b>48078</b>	<b>49429</b>
gm.w. Adamów	5006	2483	2523	-	-	-	5006	2483	2523
gm.w. Grabowiec	4495	2234	2261	-	-	-	4495	2234	2261
gm.w. Komarów-Osada	5432	2692	2740	-	-	-	5432	2692	2740
gm. m-w. Krasnobród	7243	3634	3609	3104	1504	1600	4139	2130	2009
gm.w. Łabunie	6304	3084	3220	-	-	-	6304	3084	3220
gm.w. Miączyn	6075	2987	3088	-	-	-	6075	2987	3088
gm.w. Nielisz	5834	2869	2965	-	-	-	5834	2869	2965
gm.w. Radecznica	6372	3180	3192	-	-	-	6372	3180	3192
gm.w. Sitno	6658	3296	3362	-	-	-	6658	3296	3362
gm.w. Skierbieszów	5463	2713	2750	-	-	-	5463	2713	2750
gm.w. Stary Zamość	5404	2675	2729	-	-	-	5404	2675	2729
gm.w. Sułów	4912	2369	2543	-	-	-	4912	2369	2543
gm. m-w. Szczepietyn	11917	5757	6160	5292	2513	2779	6625	3244	3381
gm.w. Zamość	20920	10234	10686	-	-	-	20920	10234	10686
gm. m-w. Zwierzyniec	7146	3453	3693	3278	1565	1713	3868	1888	1980
<b>Miasta na prawach powiatu:</b>									
<i>Cities with powiat status:</i>									
<b>Biała Podlaska</b>	<b>57876</b>	<b>27839</b>	<b>30037</b>	<b>57876</b>	<b>27839</b>	<b>30037</b>	-	-	-
<b>Chełm</b>	<b>67650</b>	<b>31865</b>	<b>35785</b>	<b>67650</b>	<b>31865</b>	<b>35785</b>	-	-	-
<b>Lublin</b>	<b>349440</b>	<b>160703</b>	<b>188737</b>	<b>349440</b>	<b>160703</b>	<b>188737</b>	-	-	-
<b>Zamość</b>	<b>66557</b>	<b>31548</b>	<b>35009</b>	<b>66557</b>	<b>31548</b>	<b>35009</b>	-	-	-

**TABL. 8. LUDNOŚĆ WEDŁUG PŁCI, WOJEWÓDZTW (NTS 2), POWIATÓW (LAU 1) I GMIN (LAU 2) W 2009 R. (cd.)**  
**POPULATION BY SEX, VOIVODSHIPS (NTS 2), POWIATS (LAU 1) AND GMINAS (LAU 2) IN 2009 (cont.)**

Stan w dniu 31 XII

As of December 31

Wyszczególnienie Specification	Ogółem Total	Mężczyźni i Males	Kobiety Females	Miasta Urban areas			Wieś Rural areas		
				razem total	mężczyźni males	kobiety females	razem total	mężczyźni males	kobiety females
<b>WOJ. LUBUSKIE</b>	<b>1010047</b>	<b>489461</b>	<b>520586</b>	<b>642494</b>	<b>306066</b>	<b>336428</b>	<b>367553</b>	<b>183395</b>	<b>184158</b>
<b>Powiat gorzowski</b>	<b>67443</b>	<b>33241</b>	<b>34202</b>	<b>24576</b>	<b>11951</b>	<b>12625</b>	<b>42867</b>	<b>21290</b>	<b>21577</b>
m. Kostrzyn nad Odrą	17695	8614	9081	17695	8614	9081	-	-	-
gm.w. Bogdaniec	6903	3417	3486	-	-	-	6903	3417	3486
gm.w. Deszczno	7994	3999	3995	-	-	-	7994	3999	3995
gm.w. Kłodawa	7219	3600	3619	-	-	-	7219	3600	3619
gm.w. Lubiszyn	6703	3392	3311	-	-	-	6703	3392	3311
gm.w. Santok	7856	3896	3960	-	-	-	7856	3896	3960
gm. m-w. Witnica	13073	6323	6750	6881	3337	3544	6192	2986	3206
<b>Powiat krośnieński</b>	<b>56131</b>	<b>27470</b>	<b>28661</b>	<b>28531</b>	<b>13677</b>	<b>14854</b>	<b>27600</b>	<b>13793</b>	<b>13807</b>
m. Gubin	16668	7922	8746	16668	7922	8746	-	-	-
gm.w. Bobrowice	3169	1545	1624	-	-	-	3169	1545	1624
gm.w. Bytnica	2613	1283	1330	-	-	-	2613	1283	1330
gm.w. Dąbie	5102	2659	2443	-	-	-	5102	2659	2443
gm.w. Gubin	7252	3617	3635	-	-	-	7252	3617	3635
gm. m-w. Krosno Odrzańskie	18376	8969	9407	11863	5755	6108	6513	3214	3299
gm.w. Maszewo	2951	1475	1476	-	-	-	2951	1475	1476
<b>Powiat międzyrzecki</b>	<b>58250</b>	<b>28669</b>	<b>29581</b>	<b>31000</b>	<b>14992</b>	<b>16008</b>	<b>27250</b>	<b>13677</b>	<b>13573</b>
gm.w. Bledzew	4514	2258	2256	-	-	-	4514	2258	2256
gm. m-w. Międzyrzecz	24886	12131	12755	18549	8937	9612	6337	3194	3143
gm.w. Przytoczna	5547	2864	2683	-	-	-	5547	2864	2683
gm.w. Pszczew	4171	2033	2138	-	-	-	4171	2033	2138
gm. m-w. Skwierzyna	12820	6240	6580	10113	4896	5217	2707	1344	1363
gm. m-w. Trzciel	6312	3143	3169	2338	1159	1179	3974	1984	1990
<b>Powiat nowosolski</b>	<b>86890</b>	<b>42018</b>	<b>44872</b>	<b>56770</b>	<b>26959</b>	<b>29811</b>	<b>30120</b>	<b>15059</b>	<b>15061</b>
m. Nowa Sól	39945	18838	21107	39945	18838	21107	-	-	-
gm. m-w. Bytom Odrzański	5476	2701	2775	4461	2188	2273	1015	513	502
gm.w. Kolsko	3262	1623	1639	-	-	-	3262	1623	1639
gm. m-w. Kozuchów	16009	7759	8250	9539	4556	4983	6470	3203	3267
gm.w. Nowa Sól	6668	3298	3370	-	-	-	6668	3298	3370
gm. m-w. Nowe Miasteczko	5521	2719	2802	2825	1377	1448	2696	1342	1354
gm.w. Otyń	6447	3301	3146	-	-	-	6447	3301	3146
gm.w. Siedlisko	3562	1779	1783	-	-	-	3562	1779	1783
<b>Powiat słubicki</b>	<b>46413</b>	<b>22758</b>	<b>23655</b>	<b>29411</b>	<b>14149</b>	<b>15262</b>	<b>17002</b>	<b>8609</b>	<b>8393</b>
gm. m-w. Cybinka	6751	3406	3345	2680	1341	1339	4071	2065	2006
gm.w. Górzycy	4157	2079	2078	-	-	-	4157	2079	2078
gm. m-w. Ośno Lubuskie	6390	3150	3240	3794	1830	1964	2596	1320	1276
gm. m-w. Rzepin	9832	4878	4954	6440	3142	3298	3392	1736	1656
gm. m-w. Słubice	19283	9245	10038	16497	7836	8661	2786	1409	1377
<b>Powiat strzelecko-drezdenecki</b>	<b>49789</b>	<b>24444</b>	<b>25345</b>	<b>23612</b>	<b>11293</b>	<b>12319</b>	<b>26177</b>	<b>13151</b>	<b>13026</b>
gm. m-w. Dobiegniew	6807	3393	3414	3172	1530	1642	3635	1863	1772
gm. m-w. Drezdenko	17076	8347	8729	10265	4935	5330	6811	3412	3399
gm.w. Stare Kurowo	4100	2041	2059	-	-	-	4100	2041	2059
gm. m-w. Strzelce Krajeńskie	17358	8445	8913	10175	4828	5347	7183	3617	3566
gm.w. Zwierzyn	4448	2218	2230	-	-	-	4448	2218	2230
<b>Powiat sulęciński</b>	<b>35492</b>	<b>17653</b>	<b>17839</b>	<b>14517</b>	<b>6973</b>	<b>7544</b>	<b>20975</b>	<b>10680</b>	<b>10295</b>
gm.w. Krzeszyce	4610	2396	2214	-	-	-	4610	2396	2214
gm. m-w. Lubniewice	3067	1518	1549	1942	950	992	1125	568	557
gm.w. Słońsk	4809	2381	2428	-	-	-	4809	2381	2428
gm. m-w. Sulęcín	16211	7963	8248	10105	4847	5258	6106	3116	2990
gm. m-w. Torzym	6795	3395	3400	2470	1176	1294	4325	2219	2106

**TABL. 8. LUDNOŚĆ WEDŁUG PŁCI, WOJEWÓDZTW (NTS 2), POWIATÓW (LAU 1) I GMIN (LAU 2) W 2009 R. (cd.)**  
**POPULATION BY SEX, VOIVODSHIPS (NTS 2), POWIATS (LAU 1) AND GMINAS (LAU 2) IN 2009 (cont.)**

Stan w dniu 31 XII  
As of December 31

Wyszczególnienie Specification	Ogółem Total	Mężczyźni i Males	Kobiety Females	Miasta Urban areas			Wieś Rural areas		
				razem total	mężczyźni males	kobiety females	razem total	mężczyźni males	kobiety females
<b>WOJ. LUBUSKIE (dok.)</b>									
<b>Powiat świebodziński</b>	<b>56038</b>	<b>27209</b>	<b>28829</b>	<b>26782</b>	<b>12678</b>	<b>14104</b>	<b>29256</b>	<b>14531</b>	<b>14725</b>
gm.w. Lubrza	3462	1785	1677	-	-	-	3462	1785	1677
gm.w. Łagów	5091	2554	2537	-	-	-	5091	2554	2537
gm.w. Skąpe	5561	2787	2774	-	-	-	5561	2787	2774
gm.w. Szczaniec	3872	1876	1996	-	-	-	3872	1876	1996
gm. m-w. Świebodzin	29728	14227	15501	21714	10261	11453	8014	3966	4048
gm. m-w. Zbąszynek	8324	3980	4344	5068	2417	2651	3256	1563	1693
<b>Powiat wschowski</b>	<b>39055</b>	<b>19223</b>	<b>19832</b>	<b>19677</b>	<b>9470</b>	<b>10207</b>	<b>19378</b>	<b>9753</b>	<b>9625</b>
gm. m-w. Sława	12389	6101	6288	3917	1867	2050	8472	4234	4238
gm. m-w. Szlichtyngowa	5157	2549	2608	1371	668	703	3786	1881	1905
gm. m-w. Wschowa	21509	10573	10936	14389	6935	7454	7120	3638	3482
<b>Powiat zielonogórski</b>	<b>91638</b>	<b>45014</b>	<b>46624</b>	<b>34717</b>	<b>16841</b>	<b>17876</b>	<b>56921</b>	<b>28173</b>	<b>28748</b>
gm. m-w. Babimost	6501	3244	3257	4184	2112	2072	2317	1132	1185
gm.w. Bojadła	3373	1685	1688	-	-	-	3373	1685	1688
gm. m-w. Czerwieńsk	9581	4667	4914	4126	1993	2133	5455	2674	2781
gm. m-w. Kargowa	5812	2834	2978	3667	1774	1893	2145	1060	1085
gm. m-w. Nowogród Bobrzański	9338	4613	4725	5132	2500	2632	4206	2113	2093
gm. m-w. Sulechów	26479	12855	13624	17608	8462	9146	8871	4393	4478
gm.w. Świdnica	6207	3094	3113	-	-	-	6207	3094	3113
gm.w. Trzebiechów	3307	1666	1641	-	-	-	3307	1666	1641
gm.w. Zabór	3706	1843	1863	-	-	-	3706	1843	1863
gm.w. Zielona Góra	17334	8513	8821	-	-	-	17334	8513	8821
<b>Powiat żagański</b>	<b>81658</b>	<b>39660</b>	<b>41998</b>	<b>49737</b>	<b>23808</b>	<b>25929</b>	<b>31921</b>	<b>15852</b>	<b>16069</b>
m. Gozdnicza	3371	1616	1755	3371	1616	1755	-	-	-
m. Żagań	26346	12598	13748	26346	12598	13748	-	-	-
gm.w. Brzeźnica	3722	1863	1859	-	-	-	3722	1863	1859
gm. m-w. Hłowa	7113	3482	3631	4003	1930	2073	3110	1552	1558
gm. m-w. Małomice	5402	2635	2767	3585	1718	1867	1817	917	900
gm.w. Niegostawice	4684	2306	2378	-	-	-	4684	2306	2378
gm. m-w. Szprotawa	21569	10456	11113	12432	5946	6486	9137	4510	4627
gm.w. Wymiarki	2410	1149	1261	-	-	-	2410	1149	1261
gm.w. Żagań	7041	3555	3486	-	-	-	7041	3555	3486
<b>Powiat żarski</b>	<b>98364</b>	<b>47546</b>	<b>50818</b>	<b>60278</b>	<b>28719</b>	<b>31559</b>	<b>38086</b>	<b>18827</b>	<b>19259</b>
m. Łęknica	2517	1203	1314	2517	1203	1314	-	-	-
m. Żary	38719	18222	20497	38719	18222	20497	-	-	-
gm.w. Brody	3468	1702	1766	-	-	-	3468	1702	1766
gm. m-w. Jasień	7140	3551	3589	4383	2171	2212	2757	1380	1377
gm.w. Lipinki Łużyckie	3208	1576	1632	-	-	-	3208	1576	1632
gm. m-w. Lubsko	19292	9423	9869	14659	7123	7536	4633	2300	2333
gm.w. Przewóz	3256	1607	1649	-	-	-	3256	1607	1649
gm.w. Trzebiel	5764	2835	2929	-	-	-	5764	2835	2929
gm.w. Tuplice	3281	1641	1640	-	-	-	3281	1641	1640
gm.w. Żary	11719	5786	5933	-	-	-	11719	5786	5933
<b>Miasta na prawach powiatu:</b>									
<b>Cities with powiat status:</b>									
<b>Gorzów Wielkopolski</b>	<b>125383</b>	<b>59534</b>	<b>65849</b>	<b>125383</b>	<b>59534</b>	<b>65849</b>	-	-	-
<b>Zielona Góra</b>	<b>117503</b>	<b>55022</b>	<b>62481</b>	<b>117503</b>	<b>55022</b>	<b>62481</b>	-	-	-

**TABL. 8. LUDNOŚĆ WEDŁUG PŁCI, WOJEWÓDZTW (NTS 2), POWIATÓW (LAU 1) I GMIN (LAU 2) W 2009 R. (cd.)**  
**POPULATION BY SEX, VOIVODSHIPS (NTS 2), POWIATS (LAU 1) AND GMINAS (LAU 2) IN 2009 (cont.)**

Stan w dniu 31 XII  
As of December 31

Wyszczególnienie Specification	Ogółem Total	Mężczyźni Males	Kobiety Females	Miasta Urban areas			Wieś Rural areas		
				razem total	mężczyźni males	kobiety females	razem total	mężczyźni males	kobiety females
<b>WOJ. ŁÓDZKIE</b>	<b>2541832</b>	<b>1208787</b>	<b>1333045</b>	<b>1630989</b>	<b>757245</b>	<b>873744</b>	<b>910843</b>	<b>451542</b>	<b>459301</b>
<b>Powiat bełchatowski</b>	<b>112993</b>	<b>55426</b>	<b>57567</b>	<b>69102</b>	<b>33777</b>	<b>35325</b>	<b>43891</b>	<b>21649</b>	<b>22242</b>
m. Bełchatów	61135	29928	31207	61135	29928	31207	-	-	-
gm.w. Bełchatów	9830	4892	4938	-	-	-	9830	4892	4938
gm.w. Drużbice	4962	2409	2553	-	-	-	4962	2409	2553
gm.w. Kleszczów	4640	2290	2350	-	-	-	4640	2290	2350
gm.w. Kluki	4125	2013	2112	-	-	-	4125	2013	2112
gm.w. Rusiec	5319	2651	2668	-	-	-	5319	2651	2668
gm.w. Szczerców	7824	3833	3991	-	-	-	7824	3833	3991
gm. m-w. Żelów	15158	7410	7748	7967	3849	4118	7191	3561	3630
<b>Powiat brzeziński</b>	<b>30537</b>	<b>14840</b>	<b>15697</b>	<b>12289</b>	<b>5833</b>	<b>6456</b>	<b>18248</b>	<b>9007</b>	<b>9241</b>
m. Brzeziny	12289	5833	6456	12289	5833	6456	-	-	-
gm.w. Brzeziny	5406	2619	2787	-	-	-	5406	2619	2787
gm.w. Dmosin	4617	2269	2348	-	-	-	4617	2269	2348
gm.w. Jeżów	3561	1795	1766	-	-	-	3561	1795	1766
gm.w. Rogów	4664	2324	2340	-	-	-	4664	2324	2340
<b>Powiat kutnowski</b>	<b>102015</b>	<b>48919</b>	<b>53096</b>	<b>59700</b>	<b>27958</b>	<b>31742</b>	<b>42315</b>	<b>20961</b>	<b>21354</b>
m. Kutno	46610	21695	24915	46610	21695	24915	-	-	-
gm.w. Bedlno	6002	3016	2986	-	-	-	6002	3016	2986
gm.w. Dąbrowice	2045	986	1059	-	-	-	2045	986	1059
gm. m-w. Krośniewice	8869	4318	4551	4553	2190	2363	4316	2128	2188
gm.w. Krzyżanów	4345	2180	2165	-	-	-	4345	2180	2165
gm.w. Kutno	8458	4212	4246	-	-	-	8458	4212	4246
gm.w. Łanięta	2575	1309	1266	-	-	-	2575	1309	1266
gm.w. Nowe Ostrowy	3742	1801	1941	-	-	-	3742	1801	1941
gm.w. Oporów	2690	1323	1367	-	-	-	2690	1323	1367
gm.w. Strzelce	4100	2030	2070	-	-	-	4100	2030	2070
gm. m-w. Żychlin	12579	6049	6530	8537	4073	4464	4042	1976	2066
<b>Powiat łaski</b>	<b>50808</b>	<b>24708</b>	<b>26100</b>	<b>18538</b>	<b>8719</b>	<b>9819</b>	<b>32270</b>	<b>15989</b>	<b>16281</b>
gm.w. Buczek	4953	2462	2491	-	-	-	4953	2462	2491
gm. m-w. Łask	28548	13684	14864	18538	8719	9819	10010	4965	5045
gm.w. Sędziejowice	6374	3135	3239	-	-	-	6374	3135	3239
gm.w. Widawa	7790	3837	3953	-	-	-	7790	3837	3953
gm.w. Wodzierady	3143	1590	1553	-	-	-	3143	1590	1553
<b>Powiat łęczycki</b>	<b>52420</b>	<b>25582</b>	<b>26838</b>	<b>15212</b>	<b>7116</b>	<b>8096</b>	<b>37208</b>	<b>18466</b>	<b>18742</b>
m. Łęczyca	15212	7116	8096	15212	7116	8096	-	-	-
gm.w. Daszyna	4074	1996	2078	-	-	-	4074	1996	2078
gm.w. Góra Świętej Małgorzaty	4500	2224	2276	-	-	-	4500	2224	2276
gm.w. Grabów	6358	3235	3123	-	-	-	6358	3235	3123
gm.w. Łęczyca	8462	4176	4286	-	-	-	8462	4176	4286
gm.w. Piątek	6366	3133	3233	-	-	-	6366	3133	3233
gm.w. Świnice Warckie	4046	2007	2039	-	-	-	4046	2007	2039
gm.w. Witonia	3402	1695	1707	-	-	-	3402	1695	1707
<b>Powiat łowicki</b>	<b>81151</b>	<b>39230</b>	<b>41921</b>	<b>29672</b>	<b>13897</b>	<b>15775</b>	<b>51479</b>	<b>25333</b>	<b>26146</b>
m. Łowicz	29672	13897	15775	29672	13897	15775	-	-	-
gm.w. Bielawy	5893	2942	2951	-	-	-	5893	2942	2951

**TABL. 8. LUDNOŚĆ WEDŁUG PŁCI, WOJEWÓDZTW (NTS 2), POWIATÓW (LAU 1) I GMIN (LAU 2) W 2009 R. (cd.)**  
**POPULATION BY SEX, VOIVODSHIPS (NTS 2), POWIATS (LAU 1) AND GMINAS (LAU 2) IN 2009 (cont.)**

Stan w dniu 31 XII  
As of December 31

Wyszczególnienie Specification	Ogółem Total	Mężczyźni Males	Kobiety Females	Miasta Urban areas			Wieś Rural areas		
				razem total	mężczyźni males	kobiety females	razem total	mężczyźni males	kobiety females
<b>WOJ. ŁÓDZKIE (cd.)</b>									
<b>Powiat łowicki (dok.)</b>									
gm.w. Chaśno	3090	1541	1549	-	-	-	3090	1541	1549
gm.w. Domaniewice	4645	2259	2386	-	-	-	4645	2259	2386
gm.w. Kiernożia	3537	1757	1780	-	-	-	3537	1757	1780
gm.w. Kocierzew Południowy	4570	2292	2278	-	-	-	4570	2292	2278
gm.w. Łowicz	7432	3680	3752	-	-	-	7432	3680	3752
gm.w. Łyszkowice	6834	3338	3496	-	-	-	6834	3338	3496
gm.w. Nieborów	9540	4618	4922	-	-	-	9540	4618	4922
gm.w. Zduny	5938	2906	3032	-	-	-	5938	2906	3032
<b>Powiat łódzki wschodni</b>	<b>66807</b>	<b>31984</b>	<b>34823</b>	<b>23917</b>	<b>11238</b>	<b>12679</b>	<b>42890</b>	<b>20746</b>	<b>22144</b>
gm.w. Andrespol	12317	5876	6441	-	-	-	12317	5876	6441
gm.w. Brójce	5798	2850	2948	-	-	-	5798	2850	2948
gm. m-w. Koluszki	23264	11025	12239	13454	6328	7126	9810	4697	5113
gm.w. Nowosolna	4254	2057	2197	-	-	-	4254	2057	2197
gm. m-w. Rzgów	9416	4538	4878	3347	1602	1745	6069	2936	3133
gm. m-w. Tuszyń	11758	5638	6120	7116	3308	3808	4642	2330	2312
<b>Powiat opoczyński</b>	<b>78362</b>	<b>38892</b>	<b>39470</b>	<b>26688</b>	<b>12974</b>	<b>13714</b>	<b>51674</b>	<b>25918</b>	<b>25756</b>
gm.w. Białaczów	5929	2957	2972	-	-	-	5929	2957	2972
gm. m-w. Drzewica	11020	5437	5583	3962	1929	2033	7058	3508	3550
gm.w. Mniszków	4717	2388	2329	-	-	-	4717	2388	2329
gm. m-w. Opoczno	35497	17451	18046	22726	11045	11681	12771	6406	6365
gm.w. Paradyż	4454	2251	2203	-	-	-	4454	2251	2203
gm.w. Poświętne	3279	1658	1621	-	-	-	3279	1658	1621
gm.w. Sławno	7349	3682	3667	-	-	-	7349	3682	3667
gm.w. Żarnów	6117	3068	3049	-	-	-	6117	3068	3049
<b>Powiat pabianicki</b>	<b>119060</b>	<b>55747</b>	<b>63313</b>	<b>86717</b>	<b>39974</b>	<b>46743</b>	<b>32343</b>	<b>15773</b>	<b>16570</b>
m. Konstantynów Łódzki	17699	8220	9479	17699	8220	9479	-	-	-
m. Pabianice	69018	31754	37264	69018	31754	37264	-	-	-
gm.w. Dłutów	4267	2130	2137	-	-	-	4267	2130	2137
gm.w. Dobroń	7225	3528	3697	-	-	-	7225	3528	3697
gm.w. Ksawerów	7240	3433	3807	-	-	-	7240	3433	3807
gm.w. Lutomiersk	7422	3663	3759	-	-	-	7422	3663	3759
gm.w. Pabianice	6189	3019	3170	-	-	-	6189	3019	3170
<b>Powiat pajęczański</b>	<b>52750</b>	<b>26187</b>	<b>26563</b>	<b>12882</b>	<b>6352</b>	<b>6530</b>	<b>39868</b>	<b>19835</b>	<b>20033</b>
gm. m-w. Działoszyn	12854	6401	6453	6149	3029	3120	6705	3372	3333
gm.w. Kielczygłów	4268	2157	2111	-	-	-	4268	2157	2111
gm.w. Nowa Brzeźnica	4836	2414	2422	-	-	-	4836	2414	2422
gm. m-w. Pajęczno	11614	5755	5859	6733	3323	3410	4881	2432	2449
gm.w. Rząśnia	4770	2324	2446	-	-	-	4770	2324	2446
gm.w. Siemkowice	4947	2465	2482	-	-	-	4947	2465	2482
gm.w. Strzelce Wielkie	4798	2371	2427	-	-	-	4798	2371	2427
gm.w. Sulmierzyce	4663	2300	2363	-	-	-	4663	2300	2363
<b>Powiat piotrkowski</b>	<b>90462</b>	<b>44521</b>	<b>45941</b>	<b>6412</b>	<b>3156</b>	<b>3256</b>	<b>84050</b>	<b>41365</b>	<b>42685</b>
gm.w. Aleksandrów	4388	2151	2237	-	-	-	4388	2151	2237
gm.w. Czarnocin	4064	1949	2115	-	-	-	4064	1949	2115

**TABL. 8. LUDNOŚĆ WEDŁUG PŁCI, WOJEWÓDZTW (NTS 2), POWIATÓW (LAU 1) I GMIN (LAU 2) W 2009 R. (cd.)**  
**POPULATION BY SEX, VOIVODSHIPS (NTS 2), POWIATS (LAU 1) AND GMINAS (LAU 2) IN 2009 (cont.)**

Stan w dniu 31 XII  
As of December 31

Wyszczególnienie Specification	Ogółem Total	Mężczyźni Males	Kobiety Females	Miasta <i>Urban areas</i>			Wieś <i>Rural areas</i>		
				razem total	mężczyźni males	kobiety females	razem total	mężczyźni males	kobiety females
<b>WOJ. ŁÓDZKIE (cd.)</b>									
<b>Powiat piotrkowski (dok.)</b>									
gm.w. Gorzkowice	8638	4275	4363	-	-	-	8638	4275	4363
gm.w. Grabica	6071	3001	3070	-	-	-	6071	3001	3070
gm.w. Łęki Szlacheckie	3628	1811	1817	-	-	-	3628	1811	1817
gm.w. Moszczenica	12837	6222	6615	-	-	-	12837	6222	6615
gm.w. Ręčno	3587	1817	1770	-	-	-	3587	1817	1770
gm.w. Rozprza	12073	5906	6167	-	-	-	12073	5906	6167
gm. m-w. Sulejów	15926	7850	8076	6412	3156	3256	9514	4694	4820
gm.w. Wola Krzysztoporska	11617	5767	5850	-	-	-	11617	5767	5850
gm.w. Wolbórz	7633	3772	3861	-	-	-	7633	3772	3861
<b>Powiat poddębicki</b>	<b>41618</b>	<b>20523</b>	<b>21095</b>	<b>10697</b>	<b>5061</b>	<b>5636</b>	<b>30921</b>	<b>15462</b>	<b>15459</b>
gm.w. Dalików	3702	1884	1818	-	-	-	3702	1884	1818
gm.w. Pęczniew	3603	1787	1816	-	-	-	3603	1787	1816
gm. m-w. Poddębice	15705	7605	8100	7784	3669	4115	7921	3936	3985
gm. m-w. Uniejów	7146	3503	3643	2913	1392	1521	4233	2111	2122
gm.w. Wartkowice	6230	3084	3146	-	-	-	6230	3084	3146
gm.w. Zadzim	5232	2660	2572	-	-	-	5232	2660	2572
<b>Powiat radomszczański</b>	<b>117431</b>	<b>57463</b>	<b>59968</b>	<b>55179</b>	<b>26332</b>	<b>28847</b>	<b>62252</b>	<b>31131</b>	<b>31121</b>
m. Radomsko	48590	23121	25469	48590	23121	25469	-	-	-
gm.w. Dobryszyc	4245	2088	2157	-	-	-	4245	2088	2157
gm.w. Gidle	6480	3276	3204	-	-	-	6480	3276	3204
gm.w. Gomunice	5940	2896	3044	-	-	-	5940	2896	3044
gm. m-w. Kamieńsk	6080	3029	3051	2848	1392	1456	3232	1637	1595
gm.w. Kobbie Wielkie	4415	2192	2223	-	-	-	4415	2192	2223
gm.w. Kodrąb	4754	2330	2424	-	-	-	4754	2330	2424
gm.w. Lgota Wielka	4412	2167	2245	-	-	-	4412	2167	2245
gm.w. Ładzice	4919	2572	2347	-	-	-	4919	2572	2347
gm.w. Masłowice	4303	2130	2173	-	-	-	4303	2130	2173
gm. m-w. Przedbórz	7450	3691	3759	3741	1819	1922	3709	1872	1837
gm.w. Radomsko	5538	2741	2797	-	-	-	5538	2741	2797
gm.w. Wielgomłyn	4790	2419	2371	-	-	-	4790	2419	2371
gm.w. Żytno	5515	2811	2704	-	-	-	5515	2811	2704
<b>Powiat rawski</b>	<b>49053</b>	<b>24169</b>	<b>24884</b>	<b>20701</b>	<b>9912</b>	<b>10789</b>	<b>28352</b>	<b>14257</b>	<b>14095</b>
m. Rawa Mazowiecka	17554	8379	9175	17554	8379	9175	-	-	-
gm. m-w. Biała Rawska	11399	5674	5725	3147	1533	1614	8252	4141	4111
gm.w. Cielądz	4051	2026	2025	-	-	-	4051	2026	2025
gm.w. Rawa Mazowiecka	8629	4290	4339	-	-	-	8629	4290	4339
gm.w. Regnów	1808	917	891	-	-	-	1808	917	891
gm.w. Sadkowice	5612	2883	2729	-	-	-	5612	2883	2729
<b>Powiat sieradzki</b>	<b>119916</b>	<b>58549</b>	<b>61367</b>	<b>52434</b>	<b>24864</b>	<b>27570</b>	<b>67482</b>	<b>33685</b>	<b>33797</b>
m. Sieradz	43505	20590	22915	43505	20590	22915	-	-	-
gm. m-w. Błaszki	14911	7417	7494	2097	1005	1092	12814	6412	6402
gm.w. Brąszewice	4456	2243	2213	-	-	-	4456	2243	2213
gm.w. Brzeźnio	6297	3154	3143	-	-	-	6297	3154	3143
gm.w. Burzenin	5629	2826	2803	-	-	-	5629	2826	2803



**TABL. 8. LUDNOŚĆ WEDŁUG PŁCI, WOJEWÓDZTW (NTS 2), POWIATÓW (LAU 1) I GMIN (LAU 2) W 2009 R. (cd.)**  
**POPULATION BY SEX, VOIVODSHIPS (NTS 2), POWIATS (LAU 1) AND GMINAS (LAU 2) IN 2009 (cont.)**

Stan w dniu 31 XII

As of December 31

Wyszczególnienie Specification	Ogółem Total	Mężczyźni Males	Kobiety Females	Miasta <i>Urban areas</i>			Wieś <i>Rural areas</i>		
				razem total	mężczyźni males	kobiety females	razem total	mężczyźni males	kobiety females
<b>WOJ. ŁÓDZKIE (cd.)</b>									
<b>Powiat sieradzki (dok.)</b>									
gm.w. Goszczanów	5679	2856	2823	-	-	-	5679	2856	2823
gm.w. Klonowa	3013	1488	1525	-	-	-	3013	1488	1525
gm.w. Sieradz	9970	5058	4912	-	-	-	9970	5058	4912
gm. m-w. Warta	12898	6235	6663	3381	1622	1759	9517	4613	4904
gm.w. Wróblew	6153	3038	3115	-	-	-	6153	3038	3115
gm. m-w. Złoczew	7405	3644	3761	3451	1647	1804	3954	1997	1957
<b>Powiat skierniewicki</b>	<b>37604</b>	<b>18604</b>	<b>19000</b>	<b>-</b>	<b>-</b>	<b>-</b>	<b>37604</b>	<b>18604</b>	<b>19000</b>
gm.w. Bolimów	4040	1964	2076	-	-	-	4040	1964	2076
gm.w. Gluchów	5896	2926	2970	-	-	-	5896	2926	2970
gm.w. Godzianów	2651	1329	1322	-	-	-	2651	1329	1322
gm.w. Kowiesy	2962	1466	1496	-	-	-	2962	1466	1496
gm.w. Lipce Reymontowskie	3314	1610	1704	-	-	-	3314	1610	1704
gm.w. Maków	5972	2983	2989	-	-	-	5972	2983	2989
gm.w. Nowy Kawęczyn	3286	1641	1645	-	-	-	3286	1641	1645
gm.w. Skierniewice	6863	3381	3482	-	-	-	6863	3381	3482
gm.w. Słupia	2620	1304	1316	-	-	-	2620	1304	1316
<b>Powiat tomaszowski</b>	<b>120132</b>	<b>57601</b>	<b>62531</b>	<b>65586</b>	<b>30623</b>	<b>34963</b>	<b>54546</b>	<b>26978</b>	<b>27568</b>
m. Tomaszów Mazowiecki	65586	30623	34963	65586	30623	34963	-	-	-
gm.w. Będków	3467	1716	1751	-	-	-	3467	1716	1751
gm.w. Budziszewice	2154	1074	1080	-	-	-	2154	1074	1080
gm.w. Czerniewice	5109	2597	2512	-	-	-	5109	2597	2512
gm.w. Inowódz	3868	1862	2006	-	-	-	3868	1862	2006
gm.w. Lubochnia	7614	3805	3809	-	-	-	7614	3805	3809
gm.w. Rokiciny	5994	2920	3074	-	-	-	5994	2920	3074
gm.w. Rzeczyca	4865	2526	2339	-	-	-	4865	2526	2339
gm.w. Tomaszów Mazowiecki	10248	5009	5239	-	-	-	10248	5009	5239
gm.w. Ujazd	7782	3766	4016	-	-	-	7782	3766	4016
gm.w. Żelechlinek	3445	1703	1742	-	-	-	3445	1703	1742
<b>Powiat wieluński</b>	<b>77843</b>	<b>37869</b>	<b>39974</b>	<b>23894</b>	<b>11183</b>	<b>12711</b>	<b>53949</b>	<b>26686</b>	<b>27263</b>
gm.w. Biała	5526	2743	2783	-	-	-	5526	2743	2783
gm.w. Czarnożyły	4582	2285	2297	-	-	-	4582	2285	2297
gm.w. Konopnica	3837	1893	1944	-	-	-	3837	1893	1944
gm.w. Mokrsko	5424	2694	2730	-	-	-	5424	2694	2730
gm.w. Osjaków	4826	2365	2461	-	-	-	4826	2365	2461
gm.w. Ostrówek	4652	2267	2385	-	-	-	4652	2267	2385
gm.w. Pątnów	6502	3194	3308	-	-	-	6502	3194	3308
gm.w. Skomlin	3367	1676	1691	-	-	-	3367	1676	1691
gm. m-w. Wieluń	32493	15448	17045	23894	11183	12711	8599	4265	4334
gm.w. Wierzchlas	6634	3304	3330	-	-	-	6634	3304	3330
<b>Powiat wierszowski</b>	<b>42168</b>	<b>20851</b>	<b>21317</b>	<b>8647</b>	<b>4172</b>	<b>4475</b>	<b>33521</b>	<b>16679</b>	<b>16842</b>
gm.w. Bolesławiec	4105	2088	2017	-	-	-	4105	2088	2017
gm.w. Czastary	3971	1977	1994	-	-	-	3971	1977	1994
gm.w. Galewice	6197	3064	3133	-	-	-	6197	3064	3133
gm.w. Lututów	4651	2300	2351	-	-	-	4651	2300	2351

**TABL. 8. LUDNOŚĆ WEDŁUG PŁCI, WOJEWÓDZTW (NTS 2), POWIATÓW (LAU 1) I GMIN (LAU 2) W 2009 R. (cd.)**  
**POPULATION BY SEX, VOIVODSHIPS (NTS 2), POWIATS (LAU 1) AND GMINAS (LAU 2) IN 2009 (cont.)**

Stan w dniu 31 XII

As of December 31

Wyszczególnienie <i>Specification</i>	Ogółem <i>Total</i>	Mężczyźni <i>Males</i>	Kobiety <i>Females</i>	Miasta <i>Urban areas</i>			Wieś <i>Rural areas</i>		
				razem <i>total</i>	mężczyźni <i>males</i>	kobiety <i>females</i>	razem <i>total</i>	mężczyźni <i>males</i>	kobiety <i>females</i>
<b>WOJ. ŁÓDZKIE (dok.)</b>									
<b>Powiat wierszowski (dok.)</b>									
gm.w. Łubnice	4149	2062	2087	-	-	-	4149	2062	2087
gm.w. Sokolniki	4908	2423	2485	-	-	-	4908	2423	2485
gm. m-w. Wieruszów	14187	6937	7250	8647	4172	4475	5540	2765	2775
<b>Powiat zduńskowolski</b>	<b>67588</b>	<b>32651</b>	<b>34937</b>	<b>45971</b>	<b>21750</b>	<b>24221</b>	<b>21617</b>	<b>10901</b>	<b>10716</b>
m. Zduńska Wola	43969	20817	23152	43969	20817	23152	-	-	-
gm. m-w. Szadek	7320	3623	3697	2002	933	1069	5318	2690	2628
gm.w. Zapolice	4807	2466	2341	-	-	-	4807	2466	2341
gm.w. Zduńska Wola	11492	5745	5747	-	-	-	11492	5745	5747
<b>Powiat zgierski</b>	<b>161959</b>	<b>77072</b>	<b>84887</b>	<b>117596</b>	<b>54955</b>	<b>62641</b>	<b>44363</b>	<b>22117</b>	<b>22246</b>
m. Głowno	15004	7099	7905	15004	7099	7905	-	-	-
m. Ozorków	20323	9414	10909	20323	9414	10909	-	-	-
m. Zgierz	57999	26993	31006	57999	26993	31006	-	-	-
gm. m-w. Aleksandrów Łódzki	27611	13233	14378	20746	9758	10988	6865	3475	3390
gm.w. Głowno	4883	2431	2452	-	-	-	4883	2431	2452
gm.w. Ozorków	6699	3294	3405	-	-	-	6699	3294	3405
gm.w. Parzęczew	5091	2649	2442	-	-	-	5091	2649	2442
gm. m-w. Stryków	12240	6001	6239	3524	1691	1833	8716	4310	4406
gm.w. Zgierz	12109	5958	6151	-	-	-	12109	5958	6151
<b>Miasta na prawach powiatu:</b>									
<i>Cities with powiat status:</i>									
<b>Łódź</b>	<b>742387</b>	<b>337228</b>	<b>405159</b>	<b>742387</b>	<b>337228</b>	<b>405159</b>	-	-	-
Łódź-Bałuty	212554	95605	116949	212554	95605	116949	-	-	-
Łódź-Górna	174059	79339	94720	174059	79339	94720	-	-	-
Łódź-Polesie	143408	65321	78087	143408	65321	78087	-	-	-
Łódź-Śródmieście	74672	33703	40969	74672	33703	40969	-	-	-
Łódź-Widzew	137694	63260	74434	137694	63260	74434	-	-	-
<b>Piotrków Trybunalski</b>	<b>77810</b>	<b>36687</b>	<b>41123</b>	<b>77810</b>	<b>36687</b>	<b>41123</b>	-	-	-
<b>Skieriewice</b>	<b>48958</b>	<b>23484</b>	<b>25474</b>	<b>48958</b>	<b>23484</b>	<b>25474</b>	-	-	-

**TABL. 8. LUDNOŚĆ WEDŁUG PŁCI, WOJEWÓDZTW (NTS 2), POWIATÓW (LAU 1) I GMIN (LAU 2) W 2009 R. (cd.)**  
**POPULATION BY SEX, VOIVODSHIPS (NTS 2), POWIATS (LAU 1) AND GMINAS (LAU 2) IN 2009 (cont.)**

Stan w dniu 31 XII

As of December 31

Wyszczególnienie Specification	Ogółem Total	Mężczyźni Males	Kobiety Females	Miasta Urban areas			Wieś Rural areas		
				razem total	mężczyźni males	kobiety females	razem total	mężczyźni males	kobiety females
<b>WOJ. MAŁOPOLSKIE</b>	<b>3298270</b>	<b>1598066</b>	<b>1700204</b>	<b>1624829</b>	<b>768399</b>	<b>856430</b>	<b>1673441</b>	<b>829667</b>	<b>843774</b>
<b>Powiat bocheński</b>	<b>102181</b>	<b>50063</b>	<b>52118</b>	<b>32488</b>	<b>15453</b>	<b>17035</b>	<b>69693</b>	<b>34610</b>	<b>35083</b>
m. Bochnia	29748	14144	15604	29748	14144	15604	-	-	-
gm.w. Bochnia	18694	9206	9488	-	-	-	18694	9206	9488
gm.w. Drwinia	6395	3159	3236	-	-	-	6395	3159	3236
gm.w. Lipnica Murowana	5570	2813	2757	-	-	-	5570	2813	2757
gm.w. Łapanów	7666	3840	3826	-	-	-	7666	3840	3826
gm. m-w. Nowy Wiśnicz	13167	6543	6624	2740	1309	1431	10427	5234	5193
gm.w. Rzezawa	10704	5302	5402	-	-	-	10704	5302	5402
gm.w. Trzciana	5148	2534	2614	-	-	-	5148	2534	2614
gm.w. Żegocina	5089	2522	2567	-	-	-	5089	2522	2567
<b>Powiat brzeski</b>	<b>91297</b>	<b>44957</b>	<b>46340</b>	<b>19137</b>	<b>9217</b>	<b>9920</b>	<b>72160</b>	<b>35740</b>	<b>36420</b>
gm.w. Borzęcin	8331	4102	4229	-	-	-	8331	4102	4229
gm. m-w. Brzesko	35745	17514	18231	16853	8113	8740	18892	9401	9491
gm. m-w. Czerwionka-Leszczyny	9459	4660	4799	2284	1104	1180	7175	3556	3619
gm.w. Dąbno	14143	6944	7199	-	-	-	14143	6944	7199
gm.w. Gnojnik	7535	3738	3797	-	-	-	7535	3738	3797
gm.w. Iwłowa	6256	3082	3174	-	-	-	6256	3082	3174
gm.w. Szczurowa	9828	4917	4911	-	-	-	9828	4917	4911
<b>Powiat chrzanowski</b>	<b>127645</b>	<b>61750</b>	<b>65895</b>	<b>79992</b>	<b>38567</b>	<b>41425</b>	<b>47653</b>	<b>23183</b>	<b>24470</b>
gm. m-w. Alwernia	12731	6287	6444	3358	1670	1688	9373	4617	4756
gm.w. Babice	8915	4361	4554	-	-	-	8915	4361	4554
gm. m-w. Chrzanów	49145	23506	25639	39049	18604	20445	10096	4902	5194
gm. m-w. Libiąż	22677	11037	11640	17391	8506	8885	5286	2531	2755
gm. m-w. Trzebinia	34177	16559	17618	20194	9787	10407	13983	6772	7211
<b>Powiat dąbrowski</b>	<b>58664</b>	<b>29145</b>	<b>29519</b>	<b>15655</b>	<b>7595</b>	<b>8060</b>	<b>43009</b>	<b>21550</b>	<b>21459</b>
gm.w. Bolesław	2825	1398	1427	-	-	-	2825	1398	1427
gm. m-w. Dąbrowa Tarnowska	20456	10137	10319	11449	5565	5884	9007	4572	4435
gm.w. Gręboszów	3498	1709	1789	-	-	-	3498	1709	1789
gm.w. Mędrzechów	3563	1762	1801	-	-	-	3563	1762	1801
gm.w. Olesno	7682	3800	3882	-	-	-	7682	3800	3882
gm.w. Radgoszcz	7323	3720	3603	-	-	-	7323	3720	3603
gm. m-w. Szczucin	13317	6619	6698	4206	2030	2176	9111	4589	4522
<b>Powiat gorlicki</b>	<b>107017</b>	<b>52776</b>	<b>54241</b>	<b>35958</b>	<b>17282</b>	<b>18676</b>	<b>71059</b>	<b>35494</b>	<b>35565</b>
m. Gorlice	28296	13516	14780	28296	13516	14780	-	-	-
gm. m-w. Biecz	16878	8261	8617	4604	2212	2392	12274	6049	6225
gm. m-w. Bobowa	9310	4718	4592	3058	1554	1504	6252	3164	3088
gm.w. Gorlice	16397	8156	8241	-	-	-	16397	8156	8241
gm.w. Lipinki	6786	3288	3498	-	-	-	6786	3288	3498
gm.w. Łużna	8275	4183	4092	-	-	-	8275	4183	4092
gm.w. Moszczenica	4719	2363	2356	-	-	-	4719	2363	2356
gm.w. Ropa	5216	2623	2593	-	-	-	5216	2623	2593
gm.w. Sękowa	4806	2421	2385	-	-	-	4806	2421	2385
gm.w. Uście Gorlickie	6334	3247	3087	-	-	-	6334	3247	3087

**TABL. 8. LUDNOŚĆ WEDŁUG PŁCI, WOJEWÓDZTW (NTS 2), POWIATÓW (LAU 1) I GMIN (LAU 2) W 2009 R. (cd.)**  
**POPULATION BY SEX, VOIVODSHIPS (NTS 2), POWIATS (LAU 1) AND GMINAS (LAU 2) IN 2009 (cont.)**

Stan w dniu 31 XII

As of December 31

Wyszczególnienie Specification	Ogółem Total	Mężczyźni Males	Kobiety Females	Miasta Urban areas			Wieś Rural areas		
				razem total	mężczyźni males	kobiety females	razem total	mężczyźni males	kobiety females
<b>WOJ. MAŁOPOLSKIE (cd.)</b>									
<b>Powiat krakowski</b>	<b>253344</b>	<b>123451</b>	<b>129893</b>	<b>43895</b>	<b>20865</b>	<b>23030</b>	<b>209449</b>	<b>102586</b>	<b>106863</b>
gm.w. Czernichów	13232	6543	6689	-	-	-	13232	6543	6689
gm.w. Igołomia-Wawrzeńczyce	7701	3784	3917	-	-	-	7701	3784	3917
gm.w. Iwanowice	8589	4345	4244	-	-	-	8589	4345	4244
gm.w. Jerzmanowice-Przeginia	10644	5248	5396	-	-	-	10644	5248	5396
gm.w. Kocmyrzów-Luborzyca	13720	6766	6954	-	-	-	13720	6766	6954
gm. m-w. Krzeszowice	31894	15234	16660	9996	4625	5371	21898	10609	11289
gm.w. Liszki	16112	7858	8254	-	-	-	16112	7858	8254
gm.w. Michałowice	8442	4187	4255	-	-	-	8442	4187	4255
gm.w. Mogilany	11940	5781	6159	-	-	-	11940	5781	6159
gm. m-w. Skala	9809	4927	4882	3678	1792	1886	6131	3135	2996
gm. m-w. Skawina	41947	20290	21657	23716	11374	12342	18231	8916	9315
gm. m-w. Słomniki	13723	6595	7128	4349	2030	2319	9374	4565	4809
gm.w. Sułoszowa	5911	2964	2947	-	-	-	5911	2964	2947
gm. m-w. Świątniki Górne	8870	4345	4525	2156	1044	1112	6714	3301	3413
gm.w. Wielka Wieś	9946	4841	5105	-	-	-	9946	4841	5105
gm.w. Zabierzów	23412	11243	12169	-	-	-	23412	11243	12169
gm.w. Zielonki	17452	8500	8952	-	-	-	17452	8500	8952
<b>Powiat limanowski</b>	<b>124278</b>	<b>62044</b>	<b>62234</b>	<b>22415</b>	<b>10837</b>	<b>11578</b>	<b>101863</b>	<b>51207</b>	<b>50656</b>
m. Limanowa	14875	7243	7632	14875	7243	7632	-	-	-
m. Mszana Dolna	7540	3594	3946	7540	3594	3946	-	-	-
gm.w. Dobra	9397	4731	4666	-	-	-	9397	4731	4666
gm.w. Jodłownik	8137	4046	4091	-	-	-	8137	4046	4091
gm.w. Kamienica	7496	3749	3747	-	-	-	7496	3749	3747
gm.w. Laskowa	7605	3823	3782	-	-	-	7605	3823	3782
gm.w. Limanowa	23494	11753	11741	-	-	-	23494	11753	11741
gm.w. Łukowica	9495	4739	4756	-	-	-	9495	4739	4756
gm.w. Mszana Dolna	16816	8611	8205	-	-	-	16816	8611	8205
gm.w. Niedźwiedź	6996	3571	3425	-	-	-	6996	3571	3425
gm.w. Słopnice	6093	3064	3029	-	-	-	6093	3064	3029
gm.w. Tymbark	6334	3120	3214	-	-	-	6334	3120	3214
<b>Powiat miechowski</b>	<b>50114</b>	<b>24534</b>	<b>25580</b>	<b>11562</b>	<b>5385</b>	<b>6177</b>	<b>38552</b>	<b>19149</b>	<b>19403</b>
gm.w. Charsznica	7668	3739	3929	-	-	-	7668	3739	3929
gm.w. Gołcza	6164	3082	3082	-	-	-	6164	3082	3082
gm.w. Kozłów	4966	2493	2473	-	-	-	4966	2493	2473
gm.w. Książ Wielki	5438	2628	2810	-	-	-	5438	2628	2810
gm. m-w. Miechów	19611	9401	10210	11562	5385	6177	8049	4016	4033
gm.w. Raclawice	2536	1308	1228	-	-	-	2536	1308	1228
gm.w. Słaboszów	3731	1883	1848	-	-	-	3731	1883	1848
<b>Powiat myślenicki</b>	<b>119975</b>	<b>59448</b>	<b>60527</b>	<b>30829</b>	<b>14939</b>	<b>15890</b>	<b>89146</b>	<b>44509</b>	<b>44637</b>
gm. m-w. Dobczyce	14486	7163	7323	6230	3028	3202	8256	4135	4121
gm.w. Lubień	9598	4740	4858	-	-	-	9598	4740	4858
gm. m-w. Myślenice	41965	20669	21296	18174	8777	9397	23791	11892	11899
gm.w. Pcim	10581	5286	5295	-	-	-	10581	5286	5295
gm.w. Raciechowice	5956	3010	2946	-	-	-	5956	3010	2946

**TABL. 8. LUDNOŚĆ WEDŁUG PŁCI, WOJEWÓDZTW (NTS 2), POWIATÓW (LAU 1) I GMIN (LAU 2) W 2009 R. (cd.)**  
**POPULATION BY SEX, VOIVODSHIPS (NTS 2), POWIATS (LAU 1) AND GMINAS (LAU 2) IN 2009 (cont.)**

Stan w dniu 31 XII

As of December 31

Wyszczególnienie Specification	Ogółem Total	Mężczyźni Males	Kobiety Females	Miasta Urban areas			Wieś Rural areas		
				razem total	mężczyźni males	kobiety females	razem total	mężczyźni males	kobiety females
<b>WOJ. MAŁOPOLSKIE (cd.)</b>									
<b>Powiat myślenicki (dok.)</b>									
gm.w. Siepraw	8007	3943	4064	-	-	-	8007	3943	4064
gm. m-w. Sułkowice	14117	6933	7184	6425	3134	3291	7692	3799	3893
gm.w. Tokarnia	8309	4253	4056	-	-	-	8309	4253	4056
gm.w. Wiśniowa	6956	3451	3505	-	-	-	6956	3451	3505
<b>Powiat nowosądecki</b>	<b>202701</b>	<b>100865</b>	<b>101836</b>	<b>36680</b>	<b>17570</b>	<b>19110</b>	<b>166021</b>	<b>83295</b>	<b>82726</b>
m. Grybów	5979	2874	3105	5979	2874	3105	-	-	-
gm.w. Chelmiec	25800	12933	12867	-	-	-	25800	12933	12867
gm.w. Gródek nad Dunajcem	9035	4541	4494	-	-	-	9035	4541	4494
gm.w. Grybów	23273	11733	11540	-	-	-	23273	11733	11540
gm.w. Kamionka Wielka	9611	4750	4861	-	-	-	9611	4750	4861
gm.w. Korzenna	13588	6850	6738	-	-	-	13588	6850	6738
gm. m-w. Krynica-Zdrój	16533	7931	8602	10879	5059	5820	5654	2872	2782
gm.w. Łabowa	5385	2724	2661	-	-	-	5385	2724	2661
gm.w. Łącko	15261	7705	7556	-	-	-	15261	7705	7556
gm.w. Łososina Dolna	10079	5104	4975	-	-	-	10079	5104	4975
gm. m-w. Muszyna	11464	5608	5856	4965	2376	2589	6499	3232	3267
gm.w. Nawojowa	8029	3980	4049	-	-	-	8029	3980	4049
gm. m-w. Piwniczna-Zdrój	10505	5177	5328	5836	2896	2940	4669	2281	2388
gm.w. Podegrodzie	11935	5928	6007	-	-	-	11935	5928	6007
gm.w. Rytro	3654	1827	1827	-	-	-	3654	1827	1827
gm. m-w. Stary Sącz	22570	11200	11370	9021	4365	4656	13549	6835	6714
<b>Powiat nowotarski</b>	<b>185161</b>	<b>90486</b>	<b>94675</b>	<b>52553</b>	<b>24916</b>	<b>27637</b>	<b>132608</b>	<b>65570</b>	<b>67038</b>
m. Nowy Targ	33432	15838	17594	33432	15838	17594	-	-	-
gm. m-w Szczawnica	7382	3544	3838	6050	2896	3154	1332	648	684
gm.w. Czarny Dunajec	21707	10662	11045	-	-	-	21707	10662	11045
gm.w. Czorsztyn	7298	3564	3734	-	-	-	7298	3564	3734
gm.w. Jabłonka	17361	8584	8777	-	-	-	17361	8584	8777
gm.w. Krościenko nad Dunajcem	6557	3182	3375	-	-	-	6557	3182	3375
gm.w. Lipnica Wielka	5777	2832	2945	-	-	-	5777	2832	2945
gm.w. Łapsze Niżne	9005	4451	4554	-	-	-	9005	4451	4554
gm.w. Nowy Targ	22659	11211	11448	-	-	-	22659	11211	11448
gm.w. Ochotnica Dolna	8108	4035	4073	-	-	-	8108	4035	4073
gm.w. Raba Wyżna	13972	6987	6985	-	-	-	13972	6987	6985
gm. m-w. Rabka-Zdrój	17268	8275	8993	13071	6182	6889	4197	2093	2104
gm.w. Spytkowice	4134	2061	2073	-	-	-	4134	2061	2073
gm.w. Szaflary	10501	5260	5241	-	-	-	10501	5260	5241
<b>Powiat olkuski</b>	<b>113893</b>	<b>55434</b>	<b>58459</b>	<b>56601</b>	<b>27298</b>	<b>29303</b>	<b>57292</b>	<b>28136</b>	<b>29156</b>
m. Bukowno	10590	5102	5488	10590	5102	5488	-	-	-
gm.w. Bolesław	7862	3808	4054	-	-	-	7862	3808	4054
gm.w. Klucze	14993	7310	7683	-	-	-	14993	7310	7683
gm. m-w. Olkusz	49938	24191	25747	37015	17860	19155	12923	6331	6592
gm.w. Trzyciąż	7115	3603	3512	-	-	-	7115	3603	3512
gm. m-w. Wolbrom	23395	11420	11975	8996	4336	4660	14399	7084	7315

**TABL. 8. LUDNOŚĆ WEDŁUG PŁCI, WOJEWÓDZTW (NTS 2), POWIATÓW (LAU 1) I GMIN (LAU 2) W 2009 R. (cd.)**  
**POPULATION BY SEX, VOIVODSHIPS (NTS 2), POWIATS (LAU 1) AND GMINAS (LAU 2) IN 2009 (cont.)**

Stan w dniu 31 XII

As of December 31

Wyszczególnienie Specification	Ogółem Total	Mężczyźni Males	Kobiety Females	Miasta <i>Urban areas</i>			Wieś <i>Rural areas</i>		
				razem total	mężczyźni males	kobiety females	razem total	mężczyźni males	kobiety females
<b>WOJ. MAŁOPOLSKIE (cd.)</b>									
<b>Powiat oświęcimski</b>	<b>153602</b>	<b>74672</b>	<b>78930</b>	<b>83502</b>	<b>39776</b>	<b>43726</b>	<b>70100</b>	<b>34896</b>	<b>35204</b>
m. Oświęcim	40156	18943	21213	40156	18943	21213	-	-	-
gm. m-w. Brzeszcze	21443	10455	10988	11546	5517	6029	9897	4938	4959
gm. m-w. Chelmek	12864	6316	6548	9053	4370	4683	3811	1946	1865
gm. m-w. Kęty	33685	16484	17201	19028	9109	9919	14657	7375	7282
gm.w. Osiek	7989	3936	4053	-	-	-	7989	3936	4053
gm.w. Oświęcim	17385	8573	8812	-	-	-	17385	8573	8812
gm.w. Polanka Wielka	4223	2092	2131	-	-	-	4223	2092	2131
gm.w. Przeciszów	6725	3344	3381	-	-	-	6725	3344	3381
gm. m-w. Zator	9132	4529	4603	3719	1837	1882	5413	2692	2721
<b>Powiat proszowicki</b>	<b>43419</b>	<b>21316</b>	<b>22103</b>	<b>6145</b>	<b>2869</b>	<b>3276</b>	<b>37274</b>	<b>18447</b>	<b>18827</b>
gm.w. Koniusza	8738	4356	4382	-	-	-	8738	4356	4382
gm.w. Koszyce	5555	2710	2845	-	-	-	5555	2710	2845
gm.w. Nowe Brzesko	5796	2846	2950	-	-	-	5796	2846	2950
gm.w. Pałecznica	3758	1862	1896	-	-	-	3758	1862	1896
gm. m-w. Proszowice	16203	7866	8337	6145	2869	3276	10058	4997	5061
gm.w. Radziemice	3369	1676	1693	-	-	-	3369	1676	1693
<b>Powiat suski</b>	<b>82736</b>	<b>40921</b>	<b>41815</b>	<b>20557</b>	<b>9910</b>	<b>10647</b>	<b>62179</b>	<b>31011</b>	<b>31168</b>
m. Jordanów	5213	2507	2706	5213	2507	2706	-	-	-
m. Sucha Beskidzka	9533	4608	4925	9533	4608	4925	-	-	-
gm.w. Budzów	8492	4250	4242	-	-	-	8492	4250	4242
gm.w. Bystra-Sidzina	6554	3303	3251	-	-	-	6554	3303	3251
gm.w. Jordanów	10632	5323	5309	-	-	-	10632	5323	5309
gm. m-w. Maków Podhalański	15977	7877	8100	5811	2795	3016	10166	5082	5084
gm.w. Stryszawa	11777	5760	6017	-	-	-	11777	5760	6017
gm.w. Zawoja	8983	4533	4450	-	-	-	8983	4533	4450
gm.w. Zembrzyce	5575	2760	2815	-	-	-	5575	2760	2815
<b>Powiat tarnowski</b>	<b>195908</b>	<b>96972</b>	<b>98936</b>	<b>21041</b>	<b>10217</b>	<b>10824</b>	<b>174867</b>	<b>86755</b>	<b>88112</b>
gm. m-w. Ciężkowice	11099	5588	5511	2393	1159	1234	8706	4429	4277
gm.w. Gromnik	8561	4232	4329	-	-	-	8561	4232	4329
gm.w. Lisia Góra	14128	6968	7160	-	-	-	14128	6968	7160
gm.w. Pleśna	11733	5874	5859	-	-	-	11733	5874	5859
gm.w. Radłów	9727	4808	4919	-	-	-	9727	4808	4919
gm. m-w. Ryglice	11513	5725	5788	2804	1385	1419	8709	4340	4369
gm.w. Rzepiennik Strzyżewski	6846	3386	3460	-	-	-	6846	3386	3460
gm.w. Skrzyszów	13423	6678	6745	-	-	-	13423	6678	6745
gm.w. Tarnów	23788	11724	12064	-	-	-	23788	11724	12064
gm. m-w. Tuchów	17791	8756	9035	6603	3219	3384	11188	5537	5651
gm.w. Wierzchosławice	10650	5196	5454	-	-	-	10650	5196	5454
gm.w. Wietrzychowice	4134	2061	2073	-	-	-	4134	2061	2073
gm. m-w. Wojnicz	13153	6532	6621	3486	1647	1839	9667	4885	4782
gm. m-w. Zakliczyn	12306	6167	6139	1534	765	769	10772	5402	5370
gm. m-w. Żabno	18953	9256	9697	4221	2042	2179	14732	7214	7518
gm.w. Szerzyny	8103	4021	4082	-	-	-	8103	4021	4082

**TABL. 8. LUDNOŚĆ WEDŁUG PŁCI, WOJEWÓDZTW (NTS 2), POWIATÓW (LAU 1) I GMIN (LAU 2) W 2009 R. (cd.)**  
**POPULATION BY SEX, VOIVODSHIPS (NTS 2), POWIATS (LAU 1) AND GMINAS (LAU 2) IN 2009 (cont.)**

Stan w dniu 31 XII

As of December 31

Wyszczególnienie <i>Specification</i>	Ogółem <i>Total</i>	Mężczyźni <i>Males</i>	Kobiety <i>Females</i>	Miasta <i>Urban areas</i>			Wieś <i>Rural areas</i>		
				razem <i>total</i>	mężczyźni <i>males</i>	kobiety <i>females</i>	razem <i>total</i>	mężczyźni <i>males</i>	kobiety <i>females</i>
<b>WOJ. MAŁOPOLSKIE (dok.)</b>									
<b>Powiat tatrzański</b>	<b>65298</b>	<b>31297</b>	<b>34001</b>	<b>26737</b>	<b>12305</b>	<b>14432</b>	<b>38561</b>	<b>18992</b>	<b>19569</b>
m. Zakopane	26737	12305	14432	26737	12305	14432	-	-	-
gm.w. Białý Dunajec	6797	3292	3505	-	-	-	6797	3292	3505
gm.w. Bukowina Tatrzańska	12678	6329	6349	-	-	-	12678	6329	6349
gm.w. Kościelisko	8163	3988	4175	-	-	-	8163	3988	4175
gm.w. Poronin	10923	5383	5540	-	-	-	10923	5383	5540
<b>Powiat wadowicki</b>	<b>155923</b>	<b>76284</b>	<b>79639</b>	<b>45123</b>	<b>21464</b>	<b>23659</b>	<b>110800</b>	<b>54820</b>	<b>55980</b>
gm. m-w. Andrychów	42984	20954	22030	21341	10223	11118	21643	10731	10912
gm.w. Brzeźnica	9781	4779	5002	-	-	-	9781	4779	5002
gm. m-w. Kalwaria Zebrzydowska	19500	9571	9929	4477	2177	2300	15023	7394	7629
gm.w. Lanckorona	5913	2911	3002	-	-	-	5913	2911	3002
gm.w. Mucharz	3856	1941	1915	-	-	-	3856	1941	1915
gm.w. Spytkowice	10025	4898	5127	-	-	-	10025	4898	5127
gm.w. Stryszów	6658	3260	3398	-	-	-	6658	3260	3398
gm.w. Tomice	7433	3663	3770	-	-	-	7433	3663	3770
gm. m-w. Wadowice	37975	18352	19623	19305	9064	10241	18670	9288	9382
gm.w. Wieprz	11798	5955	5843	-	-	-	11798	5955	5843
<b>Powiat wielicki</b>	<b>110400</b>	<b>53700</b>	<b>56700</b>	<b>29245</b>	<b>13983</b>	<b>15262</b>	<b>81155</b>	<b>39717</b>	<b>41438</b>
gm.w. Biskupice	8986	4383	4603	-	-	-	8986	4383	4603
gm.w. Gdów	16802	8349	8453	-	-	-	16802	8349	8453
gm.w. Kłaj	10054	4911	5143	-	-	-	10054	4911	5143
gm. m-w. Niepołomice	23491	11328	12163	9384	4518	4866	14107	6810	7297
gm. m-w. Wieliczka	51067	24729	26338	19861	9465	10396	31206	15264	15942
<b>Miasta na prawach powiatu:</b>									
<i>Cities with powiat status:</i>									
<b>Kraków</b>	<b>755000</b>	<b>352889</b>	<b>402111</b>	<b>755000</b>	<b>352889</b>	<b>402111</b>	-	-	-
<b>Nowy Sącz</b>	<b>84556</b>	<b>40522</b>	<b>44034</b>	<b>84556</b>	<b>40522</b>	<b>44034</b>	-	-	-
<b>Tarnów</b>	<b>115158</b>	<b>54540</b>	<b>60618</b>	<b>115158</b>	<b>54540</b>	<b>60618</b>	-	-	-

**TABL. 8. LUDNOŚĆ WEDŁUG PŁCI, WOJEWÓDZTW (NTS 2), POWIATÓW (LAU 1) I GMIN (LAU 2) W 2009 R. (cd.)**  
**POPULATION BY SEX, VOIVODSHIPS (NTS 2), POWIATS (LAU 1) AND GMINAS (LAU 2) IN 2009 (cont.)**

Stan w dniu 31 XII

As of December 31

Wyszczególnienie Specification	Ogółem Total	Mężczyźni Males	Kobiety Females	Miasta Urban areas			Wieś Rural areas		
				razem total	mężczyźni males	kobiety females	razem total	mężczyźni males	kobiety females
<b>WOJ. MAZOWIECKIE</b>	<b>5222167</b>	<b>2497821</b>	<b>2724346</b>	<b>3374711</b>	<b>1577574</b>	<b>1797137</b>	<b>1847456</b>	<b>920247</b>	<b>927209</b>
<b>Powiat białobrzegi</b>	<b>33701</b>	<b>16914</b>	<b>16787</b>	<b>8197</b>	<b>4025</b>	<b>4172</b>	<b>25504</b>	<b>12889</b>	<b>12615</b>
gm. m-w. Białobrzegi	10472	5145	5327	7338	3578	3760	3134	1567	1567
gm.w. Promna	5619	2886	2733	-	-	-	5619	2886	2733
gm.w. Radzanów	3873	1941	1932	-	-	-	3873	1941	1932
gm.w. Stara Błotnica	5284	2646	2638	-	-	-	5284	2646	2638
gm.w. Stomiec	5611	2841	2770	-	-	-	5611	2841	2770
gm. m-w. Wyśmierzyce	2842	1455	1387	859	447	412	1983	1008	975
<b>Powiat ciechanowski</b>	<b>90249</b>	<b>44181</b>	<b>46068</b>	<b>48368</b>	<b>23022</b>	<b>25346</b>	<b>41881</b>	<b>21159</b>	<b>20722</b>
m. Ciechanów	45270	21526	23744	45270	21526	23744	-	-	-
gm.w. Ciechanów	6227	3136	3091	-	-	-	6227	3136	3091
gm. m-w. Gliniojeck	7935	3928	4007	3098	1496	1602	4837	2432	2405
gm.w. Gołymín-Ośrodek	3949	1974	1975	-	-	-	3949	1974	1975
gm.w. Grudusk	3820	1918	1902	-	-	-	3820	1918	1902
gm.w. Ojrzeń	4357	2222	2135	-	-	-	4357	2222	2135
gm.w. Opinogóra Górna	5860	3014	2846	-	-	-	5860	3014	2846
gm.w. Regimin	4917	2458	2459	-	-	-	4917	2458	2459
gm.w. Sońsk	7914	4005	3909	-	-	-	7914	4005	3909
<b>Powiat garwoliński</b>	<b>106927</b>	<b>53019</b>	<b>53908</b>	<b>29993</b>	<b>14534</b>	<b>15459</b>	<b>76934</b>	<b>38485</b>	<b>38449</b>
m. Garwolin	16640	7980	8660	16640	7980	8660	-	-	-
m. Łaskarzew	4893	2408	2485	4893	2408	2485	-	-	-
gm.w. Borowie	5124	2594	2530	-	-	-	5124	2594	2530
gm.w. Garwolin	12187	6038	6149	-	-	-	12187	6038	6149
gm.w. Górzno	6124	3066	3058	-	-	-	6124	3066	3058
gm.w. Łaskarzew	5511	2745	2766	-	-	-	5511	2745	2766
gm.w. Maciejowice	7150	3681	3469	-	-	-	7150	3681	3469
gm.w. Miastków Kościelny	4942	2530	2412	-	-	-	4942	2530	2412
gm.w. Parysów	4136	2068	2068	-	-	-	4136	2068	2068
gm. m-w. Pilawa	10571	5204	5367	4337	2124	2213	6234	3080	3154
gm.w. Sobolew	8322	4068	4254	-	-	-	8322	4068	4254
gm.w. Trojanów	7656	3775	3881	-	-	-	7656	3775	3881
gm.w. Wilga	5285	2656	2629	-	-	-	5285	2656	2629
gm. m-w. Żelechów	8386	4206	4180	4123	2022	2101	4263	2184	2079
<b>Powiat gostyniński</b>	<b>46766</b>	<b>22785</b>	<b>23981</b>	<b>18976</b>	<b>9067</b>	<b>9909</b>	<b>27790</b>	<b>13718</b>	<b>14072</b>
m. Gostynin	18976	9067	9909	18976	9067	9909	-	-	-
gm.w. Gostynin	12427	6161	6266	-	-	-	12427	6161	6266
gm.w. Pacyna	3817	1897	1920	-	-	-	3817	1897	1920
gm.w. Sanniki	6501	3157	3344	-	-	-	6501	3157	3344
gm.w. Szczawin Kościelny	5045	2503	2542	-	-	-	5045	2503	2542
<b>Powiat grodziski</b>	<b>81923</b>	<b>39056</b>	<b>42867</b>	<b>47951</b>	<b>22405</b>	<b>25546</b>	<b>33972</b>	<b>16651</b>	<b>17321</b>
m. Milanówek	16056	7560	8496	16056	7560	8496	-	-	-
m. Podkowa Leśna	3842	1811	2031	3842	1811	2031	-	-	-
gm.w. Baranów	4906	2441	2465	-	-	-	4906	2441	2465
gm. m-w. Grodzisk Mazowiecki	39568	18592	20976	28053	13034	15019	11515	5558	5957
gm.w. Jaktorów	10572	5171	5401	-	-	-	10572	5171	5401
gm.w. Żabia Wola	6979	3481	3498	-	-	-	6979	3481	3498
<b>Powiat grójecki</b>	<b>96957</b>	<b>47822</b>	<b>49135</b>	<b>33126</b>	<b>15866</b>	<b>17260</b>	<b>63831</b>	<b>31956</b>	<b>31875</b>
gm.w. Belsk Duży	6749	3275	3474	-	-	-	6749	3275	3474
gm.w. Błędów	7772	3863	3909	-	-	-	7772	3863	3909



**TABL. 8. LUDNOŚĆ WEDŁUG PŁCI, WOJEWÓDZTW (NTS 2), POWIATÓW (LAU 1) I GMIN (LAU 2) W 2009 R. (cd.)**  
**POPULATION BY SEX, VOIVODSHIPS (NTS 2), POWIATS (LAU 1) AND GMINAS (LAU 2) IN 2009 (cont.)**

Stan w dniu 31 XII

As of December 31

Wyszczególnienie Specification	Ogółem Total	Mężczyźni Males	Kobiety Females	Miasta Urban areas			Wieś Rural areas		
				razem total	mężczyźni males	kobiety females	razem total	mężczyźni males	kobiety females
<b>WOJ. MAZOWIECKIE (cd.)</b>									
<b>Powiat grójecki (dok.)</b>									
gm.w. Chynów	9627	4892	4735	-	-	-	9627	4892	4735
gm.w. Goszczyn	3003	1550	1453	-	-	-	3003	1550	1453
gm. m-w. Grójec	23842	11539	12303	15453	7359	8094	8389	4180	4209
gm.w. Jasieniec	5380	2708	2672	-	-	-	5380	2708	2672
gm. m-w. Mogielnica	9010	4477	4533	2411	1159	1252	6599	3318	3281
gm. m-w. Nowe Miasto nad Pilicą	8134	3937	4197	3870	1810	2060	4264	2127	2137
gm.w. Pniewy	4652	2350	2302	-	-	-	4652	2350	2302
gm. m-w. Warka	18788	9231	9557	11392	5538	5854	7396	3693	3703
<b>Powiat kozienicki</b>	<b>61199</b>	<b>30298</b>	<b>30901</b>	<b>17997</b>	<b>8704</b>	<b>9293</b>	<b>43202</b>	<b>21594</b>	<b>21608</b>
gm.w. Garbatka-Letnisko	5312	2593	2719	-	-	-	5312	2593	2719
gm.w. Głowaczów	7251	3678	3573	-	-	-	7251	3678	3573
gm.w. Gniewoszów	4118	1978	2140	-	-	-	4118	1978	2140
gm.w. Grabów nad Pilicą	3857	1998	1859	-	-	-	3857	1998	1859
gm. m-w. Kozienice	29827	14606	15221	17997	8704	9293	11830	5902	5928
gm.w. Magnuszew	6616	3383	3233	-	-	-	6616	3383	3233
gm.w. Sieciechów	4218	2062	2156	-	-	-	4218	2062	2156
<b>Powiat legionowski</b>	<b>103039</b>	<b>49649</b>	<b>53390</b>	<b>55669</b>	<b>26414</b>	<b>29255</b>	<b>47370</b>	<b>23235</b>	<b>24135</b>
m. Legionowo	51646	24468	27178	51646	24468	27178	-	-	-
gm.w. Jabłonna	15528	7598	7930	-	-	-	15528	7598	7930
gm.w. Nieporęt	12686	6159	6527	-	-	-	12686	6159	6527
gm. m-w. Serock	12323	6024	6299	4023	1946	2077	8300	4078	4222
gm.w. Wieliszew	10856	5400	5456	-	-	-	10856	5400	5456
<b>Powiat lipski</b>	<b>36033</b>	<b>17957</b>	<b>18076</b>	<b>5719</b>	<b>2822</b>	<b>2897</b>	<b>30314</b>	<b>15135</b>	<b>15179</b>
gm.w. Chotcza	2488	1234	1254	-	-	-	2488	1234	1254
gm.w. Ciepeliów	5699	2870	2829	-	-	-	5699	2870	2829
gm. m-w. Lipsko	11383	5657	5726	5719	2822	2897	5664	2835	2829
gm.w. Rzecznów	4618	2330	2288	-	-	-	4618	2330	2288
gm.w. Sienno	6272	3156	3116	-	-	-	6272	3156	3116
gm.w. Solec nad Wisłą	5573	2710	2863	-	-	-	5573	2710	2863
<b>Powiat łosicki</b>	<b>32072</b>	<b>16081</b>	<b>15991</b>	<b>7200</b>	<b>3509</b>	<b>3691</b>	<b>24872</b>	<b>12572</b>	<b>12300</b>
gm.w. Huszlew	2863	1463	1400	-	-	-	2863	1463	1400
gm. m-w. Łosice	11126	5503	5623	7200	3509	3691	3926	1994	1932
gm.w. Olszanka	3109	1585	1524	-	-	-	3109	1585	1524
gm.w. Platerów	5075	2569	2506	-	-	-	5075	2569	2506
gm.w. Sarnaki	5047	2499	2548	-	-	-	5047	2499	2548
gm.w. Stara Kornica	4852	2462	2390	-	-	-	4852	2462	2390
<b>Powiat makowski</b>	<b>46068</b>	<b>23007</b>	<b>23061</b>	<b>12456</b>	<b>5932</b>	<b>6524</b>	<b>33612</b>	<b>17075</b>	<b>16537</b>
m. Maków Mazowiecki	9818	4671	5147	9818	4671	5147	-	-	-
gm.w. Czerwonka	2663	1364	1299	-	-	-	2663	1364	1299
gm.w. Karniewo	5397	2684	2713	-	-	-	5397	2684	2713
gm.w. Krasnosielc	6424	3263	3161	-	-	-	6424	3263	3161
gm.w. Młynarze	1712	895	817	-	-	-	1712	895	817
gm.w. Płoniawy-Bramura	5794	2940	2854	-	-	-	5794	2940	2854
gm. m-w. Różan	4397	2167	2230	2638	1261	1377	1759	906	853
gm.w. Rzewnie	2676	1379	1297	-	-	-	2676	1379	1297
gm.w. Sypniewo	3463	1781	1682	-	-	-	3463	1781	1682
gm.w. Szelków	3724	1863	1861	-	-	-	3724	1863	1861

**TABL. 8. LUDNOŚĆ WEDŁUG PŁCI, WOJEWÓDZTW (NTS 2), POWIATÓW (LAU 1) I GMIN (LAU 2) W 2009 R. (cd.)**

**POPULATION BY SEX, VOIVODSHIPS (NTS 2), POWIATS (LAU 1) AND GMINAS (LAU 2) IN 2009 (cont.)**

Stan w dniu 31 XII

As of December 31

Wyszczególnienie Specification	Ogółem Total	Mężczyźni Males	Kobiety Females	Miasta Urban areas			Wieś Rural areas		
				razem total	mężczyźni males	kobiety females	razem total	mężczyźni males	kobiety females
<b>WOJ. MAZOWIECKIE (cd.)</b>									
<b>Powiat miński</b>	<b>144294</b>	<b>70392</b>	<b>73902</b>	<b>63860</b>	<b>30343</b>	<b>33517</b>	<b>80434</b>	<b>40049</b>	<b>40385</b>
m. Mińsk Mazowiecki	38370	18162	20208	38370	18162	20208	-	-	-
gm.w. Cegłów	6239	3097	3142	-	-	-	6239	3097	3142
gm.w. Dębe Wielkie	8668	4278	4390	-	-	-	8668	4278	4390
gm.w. Dobrze	5916	2993	2923	-	-	-	5916	2993	2923
gm. m-w. Halinów	13798	6755	7043	3583	1735	1848	10215	5020	5195
gm.w. Jakubów	4997	2503	2494	-	-	-	4997	2503	2494
gm. m-w. Kałuszyn	6095	3057	3038	2927	1448	1479	3168	1609	1559
gm.w. Latowicz	5480	2717	2763	-	-	-	5480	2717	2763
gm.w. Mińsk Mazowiecki	13604	6793	6811	-	-	-	13604	6793	6811
gm.w. Mrozy	8737	4334	4403	-	-	-	8737	4334	4403
gm.w. Siennica	7048	3535	3513	-	-	-	7048	3535	3513
gm.w. Stanisławów	6362	3170	3192	-	-	-	6362	3170	3192
m. Sulejówek	18980	8998	9982	18980	8998	9982	-	-	-
<b>Powiat mławski</b>	<b>72713</b>	<b>35571</b>	<b>37142</b>	<b>29558</b>	<b>13952</b>	<b>15606</b>	<b>43155</b>	<b>21619</b>	<b>21536</b>
m. Mława	29558	13952	15606	29558	13952	15606	-	-	-
gm.w. Dzierzgowo	3298	1694	1604	-	-	-	3298	1694	1604
gm.w. Lipowiec Kościelny	5058	2488	2570	-	-	-	5058	2488	2570
gm.w. Radzanów	3523	1773	1750	-	-	-	3523	1773	1750
gm.w. Strzegowo	7747	3889	3858	-	-	-	7747	3889	3858
gm.w. Stupsk	4973	2474	2499	-	-	-	4973	2474	2499
gm.w. Szreńsk	4529	2234	2295	-	-	-	4529	2234	2295
gm.w. Szydłowo	4518	2298	2220	-	-	-	4518	2298	2220
gm.w. Wieczfnia Kościelna	4219	2137	2082	-	-	-	4219	2137	2082
gm.w. Wiśniewo	5290	2632	2658	-	-	-	5290	2632	2658
<b>Powiat nowodworski</b>	<b>76583</b>	<b>37232</b>	<b>39351</b>	<b>38489</b>	<b>18505</b>	<b>19984</b>	<b>38094</b>	<b>18727</b>	<b>19367</b>
m. Nowy Dwór Mazowiecki	27733	13281	14452	27733	13281	14452	-	-	-
gm.w. Czosnów	9142	4470	4672	-	-	-	9142	4470	4672
gm.w. Leoncin	5203	2565	2638	-	-	-	5203	2565	2638
gm. m-w. Nasielsk	19374	9598	9776	7445	3622	3823	11929	5976	5953
gm.w. Pomiechówek	8927	4277	4650	-	-	-	8927	4277	4650
gm. m-w. Zakroczym	6204	3041	3163	3311	1602	1709	2893	1439	1454
<b>Powiat ostrolęcki</b>	<b>84578</b>	<b>42917</b>	<b>41661</b>	<b>2950</b>	<b>1456</b>	<b>1494</b>	<b>81628</b>	<b>41461</b>	<b>40167</b>
gm.w. Baranowo	6620	3309	3311	-	-	-	6620	3309	3311
gm.w. Czarnia	2577	1326	1251	-	-	-	2577	1326	1251
gm.w. Czerwin	5102	2565	2537	-	-	-	5102	2565	2537
gm.w. Goworowo	8530	4387	4143	-	-	-	8530	4387	4143
gm.w. Kadzidło	11185	5699	5486	-	-	-	11185	5699	5486
gm.w. Lelis	8570	4377	4193	-	-	-	8570	4377	4193
gm.w. Łyse	8011	4063	3948	-	-	-	8011	4063	3948
gm. m-w. Myszyniec	10126	5158	4968	2950	1456	1494	7176	3702	3474
gm.w. Olszewo-Borki	9819	4975	4844	-	-	-	9819	4975	4844
gm.w. Rzekuń	9253	4659	4594	-	-	-	9253	4659	4594
gm.w. Troszyn	4785	2399	2386	-	-	-	4785	2399	2386
<b>Powiat ostrowski</b>	<b>74511</b>	<b>36896</b>	<b>37615</b>	<b>24419</b>	<b>11698</b>	<b>12721</b>	<b>50092</b>	<b>25198</b>	<b>24894</b>
m. Ostrów Mazowiecka	22529	10772	11757	22529	10772	11757	-	-	-
gm.w. Andrzejewo	4385	2209	2176	-	-	-	4385	2209	2176
gm.w. Boguty-Pianki	2770	1438	1332	-	-	-	2770	1438	1332

**TABL. 8. LUDNOŚĆ WEDŁUG PŁCI, WOJEWÓDZTW (NTS 2), POWIATÓW (LAU 1) I GMIN (LAU 2) W 2009 R. (cd.)**  
**POPULATION BY SEX, VOIVODSHIPS (NTS 2), POWIATS (LAU 1) AND GMINAS (LAU 2) IN 2009 (cont.)**

Stan w dniu 31 XII

As of December 31

Wyszczególnienie Specification	Ogółem Total	Mężczyźni Males	Kobiety Females	Miasta Urban areas			Wieś Rural areas		
				razem total	mężczyźni males	kobiety females	razem total	mężczyźni males	kobiety females
<b>WOJ. MAZOWIECKIE (cd.)</b>									
<b>Powiat ostrowski (dok.)</b>									
gm. m-w. Brok	2891	1443	1448	1890	926	964	1001	517	484
gm.w. Małkinia Górna	12167	5952	6215	-	-	-	12167	5952	6215
gm.w. Nur	3040	1562	1478	-	-	-	3040	1562	1478
gm.w. Ostrów Mazowiecka	12769	6435	6334	-	-	-	12769	6435	6334
gm.w. Stary Lubotyń	3926	1985	1941	-	-	-	3926	1985	1941
gm.w. Szulborze Wielkie	1731	869	862	-	-	-	1731	869	862
gm.w. Wąsewo	4483	2263	2220	-	-	-	4483	2263	2220
gm.w. Zaręby Kościelne	3820	1968	1852	-	-	-	3820	1968	1852
<b>Powiat otwocki</b>	<b>119607</b>	<b>57222</b>	<b>62385</b>	<b>74273</b>	<b>34973</b>	<b>39300</b>	<b>45334</b>	<b>22249</b>	<b>23085</b>
m. Józefów	19762	9296	10466	19762	9296	10466	-	-	-
m. Otwock	44216	20729	23487	44216	20729	23487	-	-	-
gm.w. Celestynów	11266	5522	5744	-	-	-	11266	5522	5744
gm. m-w. Karczew	15945	7735	8210	10295	4948	5347	5650	2787	2863
gm.w. Kołbiel	7973	3930	4043	-	-	-	7973	3930	4043
gm.w. Osieck	3470	1692	1778	-	-	-	3470	1692	1778
gm.w. Sobienie-Jeziory	6228	3078	3150	-	-	-	6228	3078	3150
gm.w. Wiązowna	10747	5240	5507	-	-	-	10747	5240	5507
<b>Powiat piaseczyński</b>	<b>157392</b>	<b>75310</b>	<b>82082</b>	<b>73411</b>	<b>34596</b>	<b>38815</b>	<b>83981</b>	<b>40714</b>	<b>43267</b>
gm. m-w. Góra Kalwaria	24820	11981	12839	11445	5405	6040	13375	6576	6799
gm. m-w. Konstancin-Jeziorna	23805	11247	12558	16871	7880	8991	6934	3367	3567
gm.w. Lesznowola	18867	9147	9720	-	-	-	18867	9147	9720
gm. m-w. Piaseczno	69967	33247	36720	41213	19513	21700	28754	13734	15020
gm.w. Prażmów	9231	4487	4744	-	-	-	9231	4487	4744
gm. m-w. Tarczyn	10702	5201	5501	3882	1798	2084	6820	3403	3417
<b>Powiat plocki</b>	<b>107471</b>	<b>53306</b>	<b>54165</b>	<b>9745</b>	<b>4669</b>	<b>5076</b>	<b>97726</b>	<b>48637</b>	<b>49089</b>
gm.w. Bielsk	8978	4481	4497	-	-	-	8978	4481	4497
gm.w. Bodzanów	8294	4127	4167	-	-	-	8294	4127	4167
gm.w. Brudzeń Duży	7949	4038	3911	-	-	-	7949	4038	3911
gm.w. Bulkowo	5787	2873	2914	-	-	-	5787	2873	2914
gm. m-w. Drobin	8351	4143	4208	2900	1391	1509	5451	2752	2699
gm. m-w. Gąbin	10775	5207	5568	4069	1912	2157	6706	3295	3411
gm.w. Łąck	5050	2460	2590	-	-	-	5050	2460	2590
gm.w. Mała Wieś	6181	3084	3097	-	-	-	6181	3084	3097
gm.w. Nowy Duninów	3885	1904	1981	-	-	-	3885	1904	1981
gm.w. Radzanowo	7681	3758	3923	-	-	-	7681	3758	3923
gm.w. Słubice	4526	2246	2280	-	-	-	4526	2246	2280
gm.w. Słupno	6140	3068	3072	-	-	-	6140	3068	3072
gm.w. Stara Biała	10558	5300	5258	-	-	-	10558	5300	5258
gm.w. Staroźreby	7405	3689	3716	-	-	-	7405	3689	3716
gm. m-w. Wyszogród	5911	2928	2983	2776	1366	1410	3135	1562	1573
<b>Powiat płoński</b>	<b>87244</b>	<b>42894</b>	<b>44350</b>	<b>27137</b>	<b>12817</b>	<b>14320</b>	<b>60107</b>	<b>30077</b>	<b>30030</b>
m. Płońsk	22461	10605	11856	22461	10605	11856	-	-	-
m. Raciąż	4676	2212	2464	4676	2212	2464	-	-	-
gm.w. Baboszewo	8123	4014	4109	-	-	-	8123	4014	4109
gm.w. Czerwińsk nad Wisłą	7634	3791	3843	-	-	-	7634	3791	3843
gm.w. Dzierżążnia	3862	1947	1915	-	-	-	3862	1947	1915
gm.w. Joniec	2597	1246	1351	-	-	-	2597	1246	1351

**TABL. 8. LUDNOŚĆ WEDŁUG PŁCI, WOJEWÓDZTW (NTS 2), POWIATÓW (LAU 1) I GMIN (LAU 2) W 2009 R. (cd.)**

**POPULATION BY SEX, VOIVODSHIPS (NTS 2), POWIATS (LAU 1) AND GMINAS (LAU 2) IN 2009 (cont.)**

Stan w dniu 31 XII

As of December 31

Wyszczególnienie Specification	Ogółem Total	Mężczyźni Males	Kobiety Females	Miasta Urban areas			Wieś Rural areas		
				razem total	mężczyźni males	kobiety females	razem total	mężczyźni males	kobiety females
<b>WOJ. MAZOWIECKIE (cd.)</b>									
<b>Powiat płoński (dok.)</b>									
gm.w. Naruszewo	6482	3259	3223	-	-	-	6482	3259	3223
gm.w. Nowe Miasto	4772	2418	2354	-	-	-	4772	2418	2354
gm.w. Płońsk	7268	3682	3586	-	-	-	7268	3682	3586
gm.w. Raciąż	8182	4156	4026	-	-	-	8182	4156	4026
gm.w. Sochocin	5705	2843	2862	-	-	-	5705	2843	2862
gm.w. Żałuski	5482	2721	2761	-	-	-	5482	2721	2761
<b>Powiat pruszkowski</b>	<b>150270</b>	<b>71133</b>	<b>79137</b>	<b>91848</b>	<b>42994</b>	<b>48854</b>	<b>58422</b>	<b>28139</b>	<b>30283</b>
m. Piastów	23018	10834	12184	23018	10834	12184	-	-	-
m. Pruszków	56515	26389	30126	56515	26389	30126	-	-	-
gm. m-w. Brwinów	22699	10801	11898	12315	5771	6544	10384	5030	5354
gm.w. Michałowice	16429	7892	8537	-	-	-	16429	7892	8537
gm.w. Nadarzyn	11401	5506	5895	-	-	-	11401	5506	5895
gm.w. Raszyn	20208	9711	10497	-	-	-	20208	9711	10497
<b>Powiat przasnyski</b>	<b>52389</b>	<b>26079</b>	<b>26310</b>	<b>19609</b>	<b>9430</b>	<b>10179</b>	<b>32780</b>	<b>16649</b>	<b>16131</b>
m. Przasnysz	16817	8064	8753	16817	8064	8753	-	-	-
gm. m-w. Chorzele	9990	5068	4922	2792	1366	1426	7198	3702	3496
gm.w. Czernice Borowe	3927	2018	1909	-	-	-	3927	2018	1909
gm.w. Jednorożec	7135	3594	3541	-	-	-	7135	3594	3541
gm.w. Krasne	3762	1889	1873	-	-	-	3762	1889	1873
gm.w. Krzynowłoga Mała	3518	1789	1729	-	-	-	3518	1789	1729
gm.w. Przasnysz	7240	3657	3583	-	-	-	7240	3657	3583
<b>Powiat przysuski</b>	<b>43064</b>	<b>21296</b>	<b>21768</b>	<b>6170</b>	<b>2966</b>	<b>3204</b>	<b>36894</b>	<b>18330</b>	<b>18564</b>
gm.w. Borkowice	4592	2275	2317	-	-	-	4592	2275	2317
gm.w. Gielniów	4697	2293	2404	-	-	-	4697	2293	2404
gm.w. Klwów	3446	1696	1750	-	-	-	3446	1696	1750
gm.w. Odrzywół	3986	2031	1955	-	-	-	3986	2031	1955
gm.w. Potworów	4220	2124	2096	-	-	-	4220	2124	2096
gm. m-w. Przysucha	12290	5980	6310	6170	2966	3204	6120	3014	3106
gm.w. Rusinów	4379	2191	2188	-	-	-	4379	2191	2188
gm.w. Wieniawa	5454	2706	2748	-	-	-	5454	2706	2748
<b>Powiat pułtuski</b>	<b>50994</b>	<b>25215</b>	<b>25779</b>	<b>19152</b>	<b>9110</b>	<b>10042</b>	<b>31842</b>	<b>16105</b>	<b>15737</b>
gm.w. Gzy	3969	2044	1925	-	-	-	3969	2044	1925
gm.w. Obryte	4728	2348	2380	-	-	-	4728	2348	2380
gm.w. Pokrzywnica	4784	2448	2336	-	-	-	4784	2448	2336
gm. m-w. Pułtusk	23853	11472	12381	19152	9110	10042	4701	2362	2339
gm.w. Świercze	4823	2458	2365	-	-	-	4823	2458	2365
gm.w. Winnica	4101	2065	2036	-	-	-	4101	2065	2036
gm.w. Zatory	4736	2380	2356	-	-	-	4736	2380	2356
<b>Powiat radomski</b>	<b>147212</b>	<b>73248</b>	<b>73964</b>	<b>28567</b>	<b>13756</b>	<b>14811</b>	<b>118645</b>	<b>59492</b>	<b>59153</b>
m. Pionki	19301	9260	10041	19301	9260	10041	-	-	-
gm.w. Gózd	8275	4159	4116	-	-	-	8275	4159	4116
gm. m-w. Iłża	15352	7514	7838	5104	2458	2646	10248	5056	5192
gm.w. Jastrzębia	6544	3317	3227	-	-	-	6544	3317	3227
gm.w. Jedlińsk	13772	6847	6925	-	-	-	13772	6847	6925
gm.w. Jedlnia-Letnisko	11905	5947	5958	-	-	-	11905	5947	5958
gm.w. Kowala	11134	5571	5563	-	-	-	11134	5571	5563
gm.w. Pionki	9827	4953	4874	-	-	-	9827	4953	4874

**TABL. 8. LUDNOŚĆ WEDŁUG PŁCI, WOJEWÓDZTW (NTS 2), POWIATÓW (LAU 1) I GMIN (LAU 2) W 2009 R. (cd.)**  
**POPULATION BY SEX, VOIVODSHIPS (NTS 2), POWIATS (LAU 1) AND GMINAS (LAU 2) IN 2009 (cont.)**

Stan w dniu 31 XII

As of December 31

Wyszczególnienie Specification	Ogółem Total	Mężczyźni Males	Kobiety Females	Miasta Urban areas			Wieś Rural areas		
				razem total	mężczyźni males	kobiety females	razem total	mężczyźni males	kobiety females
<b>WOJ. MAZOWIECKIE (cd.)</b>									
<b>Powiat radomski (dok.)</b>									
gm.w. Przytyk	7090	3594	3496	-	-	-	7090	3594	3496
gm. m-w. Skaryszew	13717	6803	6914	4162	2038	2124	9555	4765	4790
gm.w. Wierzbica	10061	5108	4953	-	-	-	10061	5108	4953
gm.w. Wolanów	8460	4248	4212	-	-	-	8460	4248	4212
gm.w. Zakrzew	11774	5927	5847	-	-	-	11774	5927	5847
<b>Powiat siedlecki</b>	<b>80509</b>	<b>40524</b>	<b>39985</b>	<b>1821</b>	<b>887</b>	<b>934</b>	<b>78688</b>	<b>39637</b>	<b>39051</b>
gm.w. Domanice	2635	1327	1308	-	-	-	2635	1327	1308
gm.w. Korczew	2888	1442	1446	-	-	-	2888	1442	1446
gm.w. Kotuń	8472	4225	4247	-	-	-	8472	4225	4247
gm.w. Mokobody	5258	2734	2524	-	-	-	5258	2734	2524
gm. m-w. Mordy	6169	3062	3107	1821	887	934	4348	2175	2173
gm.w. Paprotnia	2726	1427	1299	-	-	-	2726	1427	1299
gm.w. Przesmyki	3562	1787	1775	-	-	-	3562	1787	1775
gm.w. Siedlce	16358	8202	8156	-	-	-	16358	8202	8156
gm.w. Skórzec	7289	3661	3628	-	-	-	7289	3661	3628
gm.w. Suchożebry	4638	2365	2273	-	-	-	4638	2365	2273
gm.w. Wiśniew	5878	2931	2947	-	-	-	5878	2931	2947
gm.w. Wodynie	4645	2363	2282	-	-	-	4645	2363	2282
gm.w. Zbuczyn	9991	4998	4993	-	-	-	9991	4998	4993
<b>Powiat sierpecki</b>	<b>53028</b>	<b>25837</b>	<b>27191</b>	<b>18502</b>	<b>8734</b>	<b>9768</b>	<b>34526</b>	<b>17103</b>	<b>17423</b>
m. Sierpc	18502	8734	9768	18502	8734	9768	-	-	-
gm.w. Gozdowo	5982	2985	2997	-	-	-	5982	2985	2997
gm.w. Mochowo	6131	3066	3065	-	-	-	6131	3066	3065
gm.w. Rościszewo	4153	2065	2088	-	-	-	4153	2065	2088
gm.w. Sierpc	7025	3479	3546	-	-	-	7025	3479	3546
gm.w. Szczutowo	4381	2130	2251	-	-	-	4381	2130	2251
gm.w. Zawidz	6854	3378	3476	-	-	-	6854	3378	3476
<b>Powiat sochaczewski</b>	<b>83928</b>	<b>40650</b>	<b>43278</b>	<b>37611</b>	<b>17838</b>	<b>19773</b>	<b>46317</b>	<b>22812</b>	<b>23505</b>
m. Sochaczew	37611	17838	19773	37611	17838	19773	-	-	-
gm.w. Brochów	4303	2151	2152	-	-	-	4303	2151	2152
gm.w. Iłów	6363	3156	3207	-	-	-	6363	3156	3207
gm.w. Młodzieszyn	5472	2713	2759	-	-	-	5472	2713	2759
gm.w. Nowa Sucha	6176	3019	3157	-	-	-	6176	3019	3157
gm.w. Rybno	3436	1691	1745	-	-	-	3436	1691	1745
gm.w. Sochaczew	9358	4686	4672	-	-	-	9358	4686	4672
gm.w. Teresin	11209	5396	5813	-	-	-	11209	5396	5813
<b>Powiat sokołowski</b>	<b>55832</b>	<b>27564</b>	<b>28268</b>	<b>20596</b>	<b>9868</b>	<b>10728</b>	<b>35236</b>	<b>17696</b>	<b>17540</b>
m. Sokołów Podlaski	18510	8842	9668	18510	8842	9668	-	-	-
gm.w. Bielany	3792	1928	1864	-	-	-	3792	1928	1864
gm.w. Ceranów	2352	1210	1142	-	-	-	2352	1210	1142
gm.w. Jabłonna Lacka	4948	2364	2584	-	-	-	4948	2364	2584
gm. m-w. Kosów Lacki	6412	3243	3169	2086	1026	1060	4326	2217	2109
gm.w. Repki	5566	2788	2778	-	-	-	5566	2788	2778
gm.w. Sabnie	3891	1965	1926	-	-	-	3891	1965	1926
gm.w. Sokołów Podlaski	6094	3085	3009	-	-	-	6094	3085	3009
gm.w. Sterdyń	4267	2139	2128	-	-	-	4267	2139	2128

**TABL. 8. LUDNOŚĆ WEDŁUG PŁCI, WOJEWÓDZTW (NTS 2), POWIATÓW (LAU 1) I GMIN (LAU 2) W 2009 R. (cd.)**  
**POPULATION BY SEX, VOIVODSHIPS (NTS 2), POWIATS (LAU 1) AND GMINAS (LAU 2) IN 2009 (cont.)**

Stan w dniu 31 XII

As of December 31

Wyszczególnienie Specification	Ogółem Total	Mężczyźni Males	Kobiety Females	Miasta Urban areas			Wieś Rural areas		
				razem total	mężczyźni males	kobiety females	razem total	mężczyźni males	kobiety females
<b>WOJ. MAZOWIECKIE (cd.)</b>									
<b>Powiat sztydlowiecki</b>	<b>39912</b>	<b>19711</b>	<b>20201</b>	<b>11907</b>	<b>5824</b>	<b>6083</b>	<b>28005</b>	<b>13887</b>	<b>14118</b>
gm.w. Chlewska	6042	2947	3095	-	-	-	6042	2947	3095
gm.w. Jastrząb	5193	2539	2654	-	-	-	5193	2539	2654
gm.w. Mirów	3780	1940	1840	-	-	-	3780	1940	1840
gm.w. Orońsko	5799	2874	2925	-	-	-	5799	2874	2925
gm. m-w. Szydłowiec	19098	9411	9687	11907	5824	6083	7191	3587	3604
<b>Powiat warszawski zachodni</b>	<b>105185</b>	<b>50813</b>	<b>54372</b>	<b>37387</b>	<b>17775</b>	<b>19612</b>	<b>67798</b>	<b>33038</b>	<b>34760</b>
gm. m-w. Błonie	20182	9520	10662	12330	5768	6562	7852	3752	4100
gm.w. Izabelin	10422	5099	5323	-	-	-	10422	5099	5323
gm.w. Kampinos	4134	2041	2093	-	-	-	4134	2041	2093
gm.w. Leszno	9040	4359	4681	-	-	-	9040	4359	4681
gm. m-w. Łomianki	23496	11435	12061	16437	7937	8500	7059	3498	3561
gm. m-w. Ożarów Mazowiecki	21193	10187	11006	8620	4070	4550	12573	6117	6456
gm.w. Stare Babice	16718	8172	8546	-	-	-	16718	8172	8546
<b>Powiat węgrowski</b>	<b>67080</b>	<b>33465</b>	<b>33615</b>	<b>19172</b>	<b>9307</b>	<b>9865</b>	<b>47908</b>	<b>24158</b>	<b>23750</b>
m. Węgrów	12638	6077	6561	12638	6077	6561	-	-	-
gm.w. Grębków	4521	2305	2216	-	-	-	4521	2305	2216
gm.w. Korytnica	6543	3446	3097	-	-	-	6543	3446	3097
gm.w. Liw	7551	3773	3778	-	-	-	7551	3773	3778
gm. m-w. Łochów	17607	8718	8889	6534	3230	3304	11073	5488	5585
gm.w. Miedzna	3977	1990	1987	-	-	-	3977	1990	1987
gm.w. Sadowne	6082	2990	3092	-	-	-	6082	2990	3092
gm.w. Stoczek	5147	2576	2571	-	-	-	5147	2576	2571
gm.w. Wierzbno	3014	1590	1424	-	-	-	3014	1590	1424
<b>Powiat wołomiński</b>	<b>213714</b>	<b>102979</b>	<b>110735</b>	<b>144017</b>	<b>68313</b>	<b>75704</b>	<b>69697</b>	<b>34666</b>	<b>35031</b>
m. Kobylka	19291	9270	10021	19291	9270	10021	-	-	-
m. Marki	26062	12410	13652	26062	12410	13652	-	-	-
m. Żąbki	27594	13038	14556	27594	13038	14556	-	-	-
m. Zielonka	17416	8231	9185	17416	8231	9185	-	-	-
gm.w. Dąbrówka	7305	3663	3642	-	-	-	7305	3663	3642
gm.w. Jadów	7596	3749	3847	-	-	-	7596	3749	3847
gm.w. Klembów	9104	4482	4622	-	-	-	9104	4482	4622
gm.w. Poświętne	5930	3018	2912	-	-	-	5930	3018	2912
gm. m-w. Radzymin	21113	10334	10779	9127	4356	4771	11986	5978	6008
gm.w. Strachówka	2916	1504	1412	-	-	-	2916	1504	1412
gm. m-w. Tłuszcz	18838	9294	9544	7529	3652	3877	11309	5642	5667
gm. m-w. Wołomin	50549	23986	26563	36998	17356	19642	13551	6630	6921
<b>Powiat wyszkowski</b>	<b>72307</b>	<b>35698</b>	<b>36609</b>	<b>27157</b>	<b>13097</b>	<b>14060</b>	<b>45150</b>	<b>22601</b>	<b>22549</b>
gm.w. Brańszczyk	8478	4195	4283	-	-	-	8478	4195	4283
gm.w. Długosiodło	7603	3823	3780	-	-	-	7603	3823	3780
gm.w. Rząśnik	6652	3353	3299	-	-	-	6652	3353	3299
gm.w. Somianka	5463	2738	2725	-	-	-	5463	2738	2725
gm. m-w. Wyszków	38537	18796	19741	27157	13097	14060	11380	5699	5681
gm.w. Zabrodzie	5574	2793	2781	-	-	-	5574	2793	2781
<b>Powiat zwoleński</b>	<b>36796</b>	<b>18386</b>	<b>18410</b>	<b>8024</b>	<b>3867</b>	<b>4157</b>	<b>28772</b>	<b>14519</b>	<b>14253</b>
gm.w. Kazanów	4616	2335	2281	-	-	-	4616	2335	2281
gm.w. Policzna	5798	2867	2931	-	-	-	5798	2867	2931

**TABL. 8. LUDNOŚĆ WEDŁUG PŁCI, WOJEWÓDZTW (NTS 2), POWIATÓW (LAU 1) I GMIN (LAU 2) W 2009 R. (cd.)**  
**POPULATION BY SEX, VOIVODSHIPS (NTS 2), POWIATS (LAU 1) AND GMINAS (LAU 2) IN 2009 (cont.)**

Stan w dniu 31 XII

As of December 31

Wyszczególnienie <i>Specification</i>	Ogółem <i>Total</i>	Mężczyźni <i>Males</i>	Kobiety <i>Females</i>	Miasta <i>Urban areas</i>			Wieś <i>Rural areas</i>		
				razem <i>total</i>	mężczyźni <i>males</i>	kobiety <i>females</i>	razem <i>total</i>	mężczyźni <i>males</i>	kobiety <i>females</i>
<b>WOJ. MAZOWIECKIE (dok.)</b>									
<b>Powiat zwoleński (dok.)</b>									
gm.w. Przyłęk	6403	3240	3163	-	-	-	6403	3240	3163
gm.w. Tczów	4864	2512	2352	-	-	-	4864	2512	2352
gm. m-w. Zwoleń	15115	7432	7683	8024	3867	4157	7091	3565	3526
<b>Powiat żuromiński</b>	<b>39671</b>	<b>19551</b>	<b>20120</b>	<b>10730</b>	<b>5174</b>	<b>5556</b>	<b>28941</b>	<b>14377</b>	<b>14564</b>
gm. m-w. Biezuń	5202	2569	2633	1917	910	1007	3285	1659	1626
gm.w. Kuczbork-Osada	4933	2459	2474	-	-	-	4933	2459	2474
gm.w. Lubowidz	7092	3423	3669	-	-	-	7092	3423	3669
gm.w. Lutocin	4542	2282	2260	-	-	-	4542	2282	2260
gm.w. Siemiatkowo	3563	1813	1750	-	-	-	3563	1813	1750
gm. m-w. Żuromin	14339	7005	7334	8813	4264	4549	5526	2741	2785
<b>Powiat żyrardowski</b>	<b>75408</b>	<b>35935</b>	<b>39473</b>	<b>47406</b>	<b>22097</b>	<b>25309</b>	<b>28002</b>	<b>13838</b>	<b>14164</b>
m. Żyrardów	41143	19181	21962	41143	19181	21962	-	-	-
gm. m-w. Mszczonów	11344	5420	5924	6263	2916	3347	5081	2504	2577
gm.w. Puszcza Mariańska	8487	4209	4278	-	-	-	8487	4209	4278
gm.w. Radziejowice	4962	2415	2547	-	-	-	4962	2415	2547
gm.w. Wiskitki	9472	4710	4762	-	-	-	9472	4710	4762
<b>Miasta na prawach powiatu:</b>									
<i>Cities with powiat status:</i>									
<b>Ostrolęka</b>	<b>53837</b>	<b>25912</b>	<b>27925</b>	<b>53837</b>	<b>25912</b>	<b>27925</b>	-	-	-
<b>Plock</b>	<b>126542</b>	<b>60120</b>	<b>66422</b>	<b>126542</b>	<b>60120</b>	<b>66422</b>	-	-	-
<b>Radom</b>	<b>223397</b>	<b>106530</b>	<b>116867</b>	<b>223397</b>	<b>106530</b>	<b>116867</b>	-	-	-
<b>Siedlce</b>	<b>77319</b>	<b>36717</b>	<b>40602</b>	<b>77319</b>	<b>36717</b>	<b>40602</b>	-	-	-
<b>M. st. Warszawa</b>	<b>1714446</b>	<b>787949</b>	<b>926497</b>	<b>1714446</b>	<b>787949</b>	<b>926497</b>	-	-	-
Bemowo	113066	54061	59005	113066	54061	59005	-	-	-
Białołęka	89324	42505	46819	89324	42505	46819	-	-	-
Bielany	133778	61177	72601	133778	61177	72601	-	-	-
Mokotów	225571	101510	124061	225571	101510	124061	-	-	-
Ochota	89383	40931	48452	89383	40931	48452	-	-	-
Praga-Południe	182588	83619	98969	182588	83619	98969	-	-	-
Praga-Północ	71675	32840	38835	71675	32840	38835	-	-	-
Rembertów	23230	11148	12082	23230	11148	12082	-	-	-
Śródmieście	126143	55713	70430	126143	55713	70430	-	-	-
Targówek	123214	56990	66224	123214	56990	66224	-	-	-
Ursus	50355	23395	26960	50355	23395	26960	-	-	-
Ursynów	148876	70205	78671	148876	70205	78671	-	-	-
Wawer	69898	32954	36944	69898	32954	36944	-	-	-
Wesoła	22757	10998	11759	22757	10998	11759	-	-	-
Wilanów	19146	8907	10239	19146	8907	10239	-	-	-
Włochy	39690	18605	21085	39690	18605	21085	-	-	-
Wola	137692	61269	76423	137692	61269	76423	-	-	-
Żoliborz	48060	21122	26938	48060	21122	26938	-	-	-

**TABL. 8. LUDNOŚĆ WEDŁUG PŁCI, WOJEWÓDZTW (NTS 2), POWIATÓW (LAU 1) I GMIN (LAU 2) W 2009 R. (cd.)**  
**POPULATION BY SEX, VOIVODSHIPS (NTS 2), POWIATS (LAU 1) AND GMINAS (LAU 2) IN 2009 (cont.)**

Stan w dniu 31 XII

As of December 31

Wyszczególnienie Specification	Ogółem Total	Mężczyźni Males	Kobiety Females	Miasta <i>Urban areas</i>			Wieś <i>Rural areas</i>		
				razem total	mężczyźni males	kobiety females	razem total	mężczyźni males	kobiety females
<b>WOJ. OPOLSKIE</b>	<b>1031097</b>	<b>498373</b>	<b>532724</b>	<b>539521</b>	<b>256879</b>	<b>282642</b>	<b>491576</b>	<b>241494</b>	<b>250082</b>
<b>Powiat brzeski</b>	<b>92188</b>	<b>44770</b>	<b>47418</b>	<b>52170</b>	<b>24768</b>	<b>27402</b>	<b>40018</b>	<b>20002</b>	<b>20016</b>
m. Brzeg	37609	17853	19756	37609	17853	19756	-	-	-
gm.w. Skarbimierz	7456	3731	3725	-	-	-	7456	3731	3725
gm. m-w. Grodków	19700	9655	10045	8690	4120	4570	11010	5535	5475
gm. m-w. Lewin Brzeski	13587	6633	6954	5871	2795	3076	7716	3838	3878
gm.w. Lubsza	8892	4420	4472	-	-	-	8892	4420	4472
gm.w. Olszanka	4944	2478	2466	-	-	-	4944	2478	2466
<b>Powiat głubczycki</b>	<b>49422</b>	<b>24160</b>	<b>25262</b>	<b>22655</b>	<b>10798</b>	<b>11857</b>	<b>26767</b>	<b>13362</b>	<b>13405</b>
gm. m-w. Baborów	6399	3177	3222	3087	1499	1588	3312	1678	1634
gm.w. Branice	7423	3657	3766	-	-	-	7423	3657	3766
gm. m-w. Głubczyce	23922	11653	12269	13301	6309	6992	10621	5344	5277
gm. m-w. Kietrz	11678	5673	6005	6267	2990	3277	5411	2683	2728
<b>Powiat kędzierzyńsko-kozielski</b>	<b>100320</b>	<b>48407</b>	<b>51913</b>	<b>64596</b>	<b>31035</b>	<b>33561</b>	<b>35724</b>	<b>17372</b>	<b>18352</b>
m. Kędzierzyn-Koźle	64596	31035	33561	64596	31035	33561	-	-	-
gm.w. Bierawa	7959	3829	4130	-	-	-	7959	3829	4130
gm.w. Cisek	6548	3212	3336	-	-	-	6548	3212	3336
gm.w. Pawłowiczki	8204	4042	4162	-	-	-	8204	4042	4162
gm.w. Polska Cerekiew	4494	2172	2322	-	-	-	4494	2172	2322
gm.w. Reńska Wieś	8519	4117	4402	-	-	-	8519	4117	4402
<b>Powiat kluczborski</b>	<b>68801</b>	<b>33533</b>	<b>35268</b>	<b>34967</b>	<b>16796</b>	<b>18171</b>	<b>33834</b>	<b>16737</b>	<b>17097</b>
gm. m-w. Byczyna	9689	4763	4926	3654	1758	1896	6035	3005	3030
gm. m-w. Kluczbork	37764	18264	19500	25256	12105	13151	12508	6159	6349
gm.w. Lasowice Wielkie	7043	3421	3622	-	-	-	7043	3421	3622
gm. m-w. Wolczyn	14305	7085	7220	6057	2933	3124	8248	4152	4096
<b>Powiat krapkowicki</b>	<b>66795</b>	<b>32478</b>	<b>34317</b>	<b>36802</b>	<b>17998</b>	<b>18804</b>	<b>29993</b>	<b>14480</b>	<b>15513</b>
gm. m-w. Gogolin	11954	5744	6210	6127	2989	3138	5827	2755	3072
gm. m-w. Krapkowice	24188	11734	12454	17704	8559	9145	6484	3175	3309
gm.w. Strzeleczki	7731	3675	4056	-	-	-	7731	3675	4056
gm.w. Walce	5806	2762	3044	-	-	-	5806	2762	3044
gm. m-w. Zdieszowice	17116	8563	8553	12971	6450	6521	4145	2113	2032
<b>Powiat namysłowski</b>	<b>43814</b>	<b>21420</b>	<b>22394</b>	<b>16241</b>	<b>7771</b>	<b>8470</b>	<b>27573</b>	<b>13649</b>	<b>13924</b>
gm.w. Domaszowice	3750	1820	1930	-	-	-	3750	1820	1930
gm. m-w. Namysłów	26169	12731	13438	16241	7771	8470	9928	4960	4968
gm.w. Pokój	5588	2735	2853	-	-	-	5588	2735	2853
gm.w. Świerczów	3662	1824	1838	-	-	-	3662	1824	1838
gm.w. Wilków	4645	2310	2335	-	-	-	4645	2310	2335
<b>Powiat nyski</b>	<b>143852</b>	<b>69573</b>	<b>74279</b>	<b>76002</b>	<b>36031</b>	<b>39971</b>	<b>67850</b>	<b>33542</b>	<b>34308</b>
gm. m-w. Głuchołazy	25386	12231	13155	14736	7018	7718	10650	5213	5437
gm.w. Kamiennik	3702	1832	1870	-	-	-	3702	1832	1870
gm. m-w. Korfantów	9614	4701	4913	1841	861	980	7773	3840	3933
gm.w. Łambinowice	8075	4022	4053	-	-	-	8075	4022	4053
gm. m-w. Nysa	59203	28197	31006	46308	21876	24432	12895	6321	6574
gm. m-w. Otmuchów	14058	6854	7204	5121	2444	2677	8937	4410	4527
gm. m-w. Paczków	13516	6600	6916	7996	3832	4164	5520	2768	2752
gm.w. Pakosławice	3857	1887	1970	-	-	-	3857	1887	1970
gm.w. Skoroszyce	6441	3249	3192	-	-	-	6441	3249	3192



**TABL. 8. LUDNOŚĆ WEDŁUG PŁCI, WOJEWÓDZTW (NTS 2), POWIATÓW (LAU 1) I GMIN (LAU 2) W 2009 R. (cd.)**  
**POPULATION BY SEX, VOIVODSHIPS (NTS 2), POWIATS (LAU 1) AND GMINAS (LAU 2) IN 2009 (cont.)**

Stan w dniu 31 XII

As of December 31

Wyszczególnienie Specification	Ogółem Total	Mężczyźni Males	Kobiety Females	Miasta Urban areas			Wieś Rural areas		
				razem total	mężczyźni males	kobiety females	razem total	mężczyźni males	kobiety females
<b>WOJ. OPOLSKIE (dok.)</b>									
<b>Powiat oleski</b>	<b>67194</b>	<b>32928</b>	<b>34266</b>	<b>24648</b>	<b>11936</b>	<b>12712</b>	<b>42546</b>	<b>20992</b>	<b>21554</b>
gm. m-w. Dobrodzień	10295	5006	5289	3975	1905	2070	6320	3101	3219
gm. m-w. Gorzów Śląski	7572	3733	3839	2590	1229	1361	4982	2504	2478
gm. m-w. Olesno	18624	9003	9621	9999	4857	5142	8625	4146	4479
gm. m-w. Praszka	13785	6809	6976	8084	3945	4139	5701	2864	2837
gm.w. Radłów	4549	2246	2303	-	-	-	4549	2246	2303
gm.w. Rudniki	8471	4152	4319	-	-	-	8471	4152	4319
gm.w. Zębówice	3898	1979	1919	-	-	-	3898	1979	1919
<b>Powiat opolski</b>	<b>135010</b>	<b>65628</b>	<b>69382</b>	<b>19252</b>	<b>9272</b>	<b>9980</b>	<b>115758</b>	<b>56356</b>	<b>59402</b>
gm.w. Chrząstowice	6718	3292	3426	-	-	-	6718	3292	3426
gm.w. Dąbrowa	9689	4769	4920	-	-	-	9689	4769	4920
gm.w. Dobrzeń Wielki	14458	6913	7545	-	-	-	14458	6913	7545
gm.w. Komprachcice	11384	5520	5864	-	-	-	11384	5520	5864
gm.w. Lubniany	9363	4500	4863	-	-	-	9363	4500	4863
gm.w. Murów	5753	2792	2961	-	-	-	5753	2792	2961
gm. m-w. Niemodlin	13872	6856	7016	6842	3278	3564	7030	3578	3452
gm. m-w. Ozimek	20677	10066	10611	9742	4716	5026	10935	5350	5585
gm.w. Popielów	8401	4097	4304	-	-	-	8401	4097	4304
gm. m-w. Prószków	9907	4804	5103	2668	1278	1390	7239	3526	3713
gm.w. Tarnów Opolski	9783	4687	5096	-	-	-	9783	4687	5096
gm.w. Tułowice	5438	2676	2762	-	-	-	5438	2676	2762
gm.w. Turawa	9567	4656	4911	-	-	-	9567	4656	4911
<b>Powiat prudnicki</b>	<b>58732</b>	<b>28196</b>	<b>30536</b>	<b>30957</b>	<b>14613</b>	<b>16344</b>	<b>27775</b>	<b>13583</b>	<b>14192</b>
gm. m-w. Biała	11323	5426	5897	2563	1211	1352	8760	4215	4545
gm. m-w. Głogówek	14011	6853	7158	5731	2750	2981	8280	4103	4177
gm.w. Lubrza	4400	2130	2270	-	-	-	4400	2130	2270
gm. m-w. Prudnik	28998	13787	15211	22663	10652	12011	6335	3135	3200
<b>Powiat strzelecki</b>	<b>79177</b>	<b>38490</b>	<b>40687</b>	<b>35439</b>	<b>17071</b>	<b>18368</b>	<b>43738</b>	<b>21419</b>	<b>22319</b>
gm.w. Izbicko	5525	2656	2869	-	-	-	5525	2656	2869
gm.w. Jemielnica	7520	3718	3802	-	-	-	7520	3718	3802
gm. m-w. Kolonowskie	6095	2949	3146	3341	1614	1727	2754	1335	1419
gm. m-w. Leśnica	8461	4064	4397	2839	1341	1498	5622	2723	2899
gm. m-w. Strzelce Opolskie	32978	16024	16954	19657	9384	10273	13321	6640	6681
gm. m-w. Ujazd	6218	3007	3211	1662	811	851	4556	2196	2360
gm. m-w. Zawadzkie	12380	6072	6308	7940	3921	4019	4440	2151	2289
<b>Miasto na prawach powiatu:</b>									
<b>Opole</b>	<b>125792</b>	<b>58790</b>	<b>67002</b>	<b>125792</b>	<b>58790</b>	<b>67002</b>	-	-	-

**TABL. 8. LUDNOŚĆ WEDŁUG PŁCI, WOJEWÓDZTW (NTS 2), POWIATÓW (LAU 1) I GMIN (LAU 2) W 2009 R. (cd.)**  
**POPULATION BY SEX, VOIVODSHIPS (NTS 2), POWIATS (LAU 1) AND GMINAS (LAU 2) IN 2009 (cont.)**

Stan w dniu 31 XII

As of December 31

Wyszczególnienie Specification	Ogółem Total	Mężczyźni Males	Kobiety Females	Miasta Urban areas			Wieś Rural areas		
				razem total	mężczyźni males	kobiety females	razem total	mężczyźni males	kobiety females
<b>WOJ. PODKARPACKIE</b>	<b>2101732</b>	<b>1027578</b>	<b>1074154</b>	<b>863096</b>	<b>412399</b>	<b>450697</b>	<b>1238636</b>	<b>615179</b>	<b>623457</b>
<b>Powiat bieszczadzki</b>	<b>22001</b>	<b>10918</b>	<b>11083</b>	<b>9375</b>	<b>4530</b>	<b>4845</b>	<b>12626</b>	<b>6388</b>	<b>6238</b>
gm.w. Czarna	2300	1169	1131	-	-	-	2300	1169	1131
gm.w. Lutowska	2166	1107	1059	-	-	-	2166	1107	1059
gm. m-w. Ustrzyki Dolne	17535	8642	8893	9375	4530	4845	8160	4112	4048
<b>Powiat brzozowski</b>	<b>65253</b>	<b>32231</b>	<b>33022</b>	<b>7617</b>	<b>3664</b>	<b>3953</b>	<b>57636</b>	<b>28567</b>	<b>29069</b>
gm. m-w. Brzozów	26177	12797	13380	7617	3664	3953	18560	9133	9427
gm.w. Domaradz	6083	3068	3015	-	-	-	6083	3068	3015
gm.w. Dydnia	8163	4098	4065	-	-	-	8163	4098	4065
gm.w. Haczów	9109	4537	4572	-	-	-	9109	4537	4572
gm.w. Jasienica Rosielna	7439	3643	3796	-	-	-	7439	3643	3796
gm.w. Nozdrzec	8282	4088	4194	-	-	-	8282	4088	4194
<b>Powiat dębicki</b>	<b>133244</b>	<b>65787</b>	<b>67457</b>	<b>53934</b>	<b>26142</b>	<b>27792</b>	<b>79310</b>	<b>39645</b>	<b>39665</b>
m. Dębica	46737	22613	24124	46737	22613	24124	-	-	-
gm. m-w. Brzostek	13070	6523	6547	2619	1279	1340	10451	5244	5207
gm.w. Czarna	12661	6284	6377	-	-	-	12661	6284	6377
gm.w. Dębica	24278	12088	12190	-	-	-	24278	12088	12190
gm.w. Jodłowa	5414	2756	2658	-	-	-	5414	2756	2658
gm. m-w. Pilzno	17465	8739	8726	4578	2250	2328	12887	6489	6398
gm.w. Żyraków	13619	6784	6835	-	-	-	13619	6784	6835
<b>Powiat jarosławski</b>	<b>121654</b>	<b>58999</b>	<b>62655</b>	<b>45426</b>	<b>21208</b>	<b>24218</b>	<b>76228</b>	<b>37791</b>	<b>38437</b>
m. Jarosław	39962	18541	21421	39962	18541	21421	-	-	-
m. Radymno	5464	2667	2797	5464	2667	2797	-	-	-
gm.w. Chłopice	5580	2766	2814	-	-	-	5580	2766	2814
gm.w. Jarosław	12755	6264	6491	-	-	-	12755	6264	6491
gm.w. Laszki	6898	3473	3425	-	-	-	6898	3473	3425
gm.w. Pawłosiów	8299	4110	4189	-	-	-	8299	4110	4189
gm.w. Pruchnik	9776	4837	4939	-	-	-	9776	4837	4939
gm.w. Radymno	11339	5637	5702	-	-	-	11339	5637	5702
gm.w. Rokietnica	4281	2122	2159	-	-	-	4281	2122	2159
gm.w. Rożwienica	6165	3090	3075	-	-	-	6165	3090	3075
gm.w. Wiązownica	11135	5492	5643	-	-	-	11135	5492	5643
<b>Powiat jasielski</b>	<b>114689</b>	<b>56153</b>	<b>58536</b>	<b>37102</b>	<b>17744</b>	<b>19358</b>	<b>77587</b>	<b>38409</b>	<b>39178</b>
m. Jasło	37102	17744	19358	37102	17744	19358	-	-	-
gm.w. Brzyska	6273	3118	3155	-	-	-	6273	3118	3155
gm.w. Dębowiec	8447	4184	4263	-	-	-	8447	4184	4263
gm.w. Jasło	15868	7736	8132	-	-	-	15868	7736	8132
gm.w. Kołaczyce	8960	4471	4489	-	-	-	8960	4471	4489
gm.w. Krempna	1978	1033	945	-	-	-	1978	1033	945
gm.w. Nowy Żmigród	9237	4619	4618	-	-	-	9237	4619	4618
gm.w. Osiek Jasielski	5321	2645	2676	-	-	-	5321	2645	2676
gm.w. Skołyszyn	12393	6119	6274	-	-	-	12393	6119	6274
gm.w. Tarnowiec	9110	4484	4626	-	-	-	9110	4484	4626
<b>Powiat kolbuszowski</b>	<b>61546</b>	<b>30657</b>	<b>30889</b>	<b>9177</b>	<b>4455</b>	<b>4722</b>	<b>52369</b>	<b>26202</b>	<b>26167</b>
gm.w. Cmolas	7943	4012	3931	-	-	-	7943	4012	3931
gm. m-w. Kolbuszowa	24472	11918	12554	9177	4455	4722	15295	7463	7832
gm.w. Majdan Królewski	9664	4842	4822	-	-	-	9664	4842	4822
gm.w. Niwiska	5847	2940	2907	-	-	-	5847	2940	2907

**TABL. 8. LUDNOŚĆ WEDŁUG PŁCI, WOJEWÓDZTW (NTS 2), POWIATÓW (LAU 1) I GMIN (LAU 2) W 2009 R. (cd.)**  
**POPULATION BY SEX, VOIVODSHIPS (NTS 2), POWIATS (LAU 1) AND GMINAS (LAU 2) IN 2009 (cont.)**

Stan w dniu 31 XII

As of December 31

Wyszczególnienie Specification	Ogółem Total	Mężczyźni Males	Kobiety Females	Miasta Urban areas			Wieś Rural areas		
				razem total	mężczyźni males	kobiety females	razem total	mężczyźni males	kobiety females
<b>WOJ. PODKARPACKIE (cd.)</b>									
<b>Powiat kolbuszowski (dok.)</b>									
gm.w. Raniszów	7176	3669	3507	-	-	-	7176	3669	3507
gm.w. Dzikowiec	6444	3276	3168	-	-	-	6444	3276	3168
<b>Powiat krośnieński</b>	<b>110849</b>	<b>54401</b>	<b>56448</b>	<b>13110</b>	<b>6284</b>	<b>6826</b>	<b>97739</b>	<b>48117</b>	<b>49622</b>
gm.w. Chorkówka	13415	6544	6871	-	-	-	13415	6544	6871
gm. m-w. Dukla	16636	8193	8443	2120	1000	1120	14516	7193	7323
gm. m-w. Iwonicz-Zdrój	11044	5516	5528	1780	783	997	9264	4733	4531
gm. m-w. Jedlicze	15193	7475	7718	5630	2775	2855	9563	4700	4863
gm.w. Korczynna	10932	5379	5553	-	-	-	10932	5379	5553
gm.w. Krościenko Wyżne	5339	2614	2725	-	-	-	5339	2614	2725
gm.w. Miejsce Piastowe	13629	6605	7024	-	-	-	13629	6605	7024
gm. m-w. Rymanów	15488	7614	7874	3580	1726	1854	11908	5888	6020
gm.w. Wojaszkówka	9173	4461	4712	-	-	-	9173	4461	4712
<b>Powiat leski</b>	<b>26608</b>	<b>13270</b>	<b>13338</b>	<b>5670</b>	<b>2718</b>	<b>2952</b>	<b>20938</b>	<b>10552</b>	<b>10386</b>
gm.w. Baligród	3144	1547	1597	-	-	-	3144	1547	1597
gm.w. Cisna	1714	899	815	-	-	-	1714	899	815
gm. m-w. Lesko	11470	5645	5825	5670	2718	2952	5800	2927	2873
gm.w. Olszanica	5055	2537	2518	-	-	-	5055	2537	2518
gm.w. Solina	5225	2642	2583	-	-	-	5225	2642	2583
<b>Powiat leżajski</b>	<b>69105</b>	<b>34108</b>	<b>34997</b>	<b>20284</b>	<b>9679</b>	<b>10605</b>	<b>48821</b>	<b>24429</b>	<b>24392</b>
m. Leżajsk	14155	6744	7411	14155	6744	7411	-	-	-
gm.w. Grodzisko Dolne	8076	4038	4038	-	-	-	8076	4038	4038
gm.w. Kuryłówka	5649	2861	2788	-	-	-	5649	2861	2788
gm.w. Leżajsk	19994	9968	10026	-	-	-	19994	9968	10026
gm. m-w. Nowa Sarzyna	21231	10497	10734	6129	2935	3194	15102	7562	7540
<b>Powiat lubaczowski</b>	<b>56811</b>	<b>28340</b>	<b>28471</b>	<b>19500</b>	<b>9526</b>	<b>9974</b>	<b>37311</b>	<b>18814</b>	<b>18497</b>
m. Lubaczów	12398	5978	6420	12398	5978	6420	-	-	-
gm. m-w. Cieszanów	7232	3649	3583	1949	985	964	5283	2664	2619
gm.w. Horyniec-Zdrój	4900	2442	2458	-	-	-	4900	2442	2458
gm.w. Lubaczów	9062	4560	4502	-	-	-	9062	4560	4502
gm. m-w. Narol	8360	4271	4089	2080	1041	1039	6280	3230	3050
gm. m-w. Oleszyce	6493	3240	3253	3073	1522	1551	3420	1718	1702
gm.w. Stary Dzików	4477	2263	2214	-	-	-	4477	2263	2214
gm.w. Wielkie Oczy	3889	1937	1952	-	-	-	3889	1937	1952
<b>Powiat łańcucki</b>	<b>78359</b>	<b>38128</b>	<b>40231</b>	<b>18018</b>	<b>8545</b>	<b>9473</b>	<b>60341</b>	<b>29583</b>	<b>30758</b>
m. Łańcut	18018	8545	9473	18018	8545	9473	-	-	-
gm.w. Białobrzegi	8268	4059	4209	-	-	-	8268	4059	4209
gm.w. Czarna	10953	5299	5654	-	-	-	10953	5299	5654
gm.w. Łańcut	20586	10113	10473	-	-	-	20586	10113	10473
gm.w. Markowa	6645	3281	3364	-	-	-	6645	3281	3364
gm.w. Rakszawa	7164	3514	3650	-	-	-	7164	3514	3650
gm.w. Żołynia	6725	3317	3408	-	-	-	6725	3317	3408
<b>Powiat mielecki</b>	<b>133986</b>	<b>65882</b>	<b>68104</b>	<b>63827</b>	<b>30812</b>	<b>33015</b>	<b>70159</b>	<b>35070</b>	<b>35089</b>
m. Mielec	60799	29335	31464	60799	29335	31464	-	-	-
gm.w. Borowa	5579	2820	2759	-	-	-	5579	2820	2759
gm.w. Czermin	6832	3420	3412	-	-	-	6832	3420	3412
gm.w. Gawłuszowice	2792	1358	1434	-	-	-	2792	1358	1434

**TABL. 8. LUDNOŚĆ WEDŁUG PŁCI, WOJEWÓDZTW (NTS 2), POWIATÓW (LAU 1) I GMIN (LAU 2) W 2009 R. (cd.)**  
**POPULATION BY SEX, VOIVODSHIPS (NTS 2), POWIATS (LAU 1) AND GMINAS (LAU 2) IN 2009 (cont.)**

Stan w dniu 31 XII

As of December 31

Wyszczególnienie Specification	Ogółem Total	Mężczyźni Males	Kobiety Females	Miasta Urban areas			Wieś Rural areas		
				razem total	mężczyźni males	kobiety females	razem total	mężczyźni males	kobiety females
<b>WOJ. PODKARPACKIE (cd.)</b>									
<b>Powiat mielecki (dok.)</b>									
gm.w. Mielec	12559	6241	6318	-	-	-	12559	6241	6318
gm.w. Padew Narodowa	5336	2661	2675	-	-	-	5336	2661	2675
gm.w. Przecław	11199	5549	5650	-	-	-	11199	5549	5650
gm. m-w. Radomyśl Wielki	13875	6937	6938	3028	1477	1551	10847	5460	5387
gm.w. Tuszów Narodowy	7600	3806	3794	-	-	-	7600	3806	3794
gm.w. Wadowice Górne	7415	3755	3660	-	-	-	7415	3755	3660
<b>Powiat niżański</b>	<b>66947</b>	<b>33211</b>	<b>33736</b>	<b>23808</b>	<b>11656</b>	<b>12152</b>	<b>43139</b>	<b>21555</b>	<b>21584</b>
gm.w. Harasiuki	6321	3167	3154	-	-	-	6321	3167	3154
gm.w. Jarocin	5288	2636	2652	-	-	-	5288	2636	2652
gm.w. Jeżowe	9965	5032	4933	-	-	-	9965	5032	4933
gm.w. Krzeszów	4230	2093	2137	-	-	-	4230	2093	2137
gm. m-w. Nisko	22496	11101	11395	15542	7660	7882	6954	3441	3513
gm. m-w. Rudnik nad Sanem	10082	4924	5158	6744	3267	3477	3338	1657	1681
gm. m-w. Ulanów	8565	4258	4307	1522	729	793	7043	3529	3514
<b>Powiat przemyski</b>	<b>71231</b>	<b>35666</b>	<b>35565</b>	-	-	-	<b>71231</b>	<b>35666</b>	<b>35565</b>
gm.w. Bircza	6440	3291	3149	-	-	-	6440	3291	3149
gm.w. Dubiecko	9268	4602	4666	-	-	-	9268	4602	4666
gm.w. Fredropol	5513	2757	2756	-	-	-	5513	2757	2756
gm.w. Krasieczyn	4997	2488	2509	-	-	-	4997	2488	2509
gm.w. Krzywczka	4909	2498	2411	-	-	-	4909	2498	2411
gm.w. Medyka	6202	3062	3140	-	-	-	6202	3062	3140
gm.w. Orły	8450	4238	4212	-	-	-	8450	4238	4212
gm.w. Przemysł	9006	4563	4443	-	-	-	9006	4563	4443
gm.w. Stubno	3941	1944	1997	-	-	-	3941	1944	1997
gm.w. Żurawica	12505	6223	6282	-	-	-	12505	6223	6282
<b>Powiat przeworski</b>	<b>78630</b>	<b>38622</b>	<b>40008</b>	<b>21063</b>	<b>10085</b>	<b>10978</b>	<b>57567</b>	<b>28537</b>	<b>29030</b>
m. Przeworsk	15746	7507	8239	15746	7507	8239	-	-	-
gm.w. Adamówka	4185	2095	2090	-	-	-	4185	2095	2090
gm.w. Gać	4578	2266	2312	-	-	-	4578	2266	2312
gm.w. Jawornik Polski	4682	2302	2380	-	-	-	4682	2302	2380
gm. m-w. Kańczuga	12572	6147	6425	3175	1521	1654	9397	4626	4771
gm.w. Przeworsk	14567	7150	7417	-	-	-	14567	7150	7417
gm. m-w. Sieniawa	6904	3495	3409	2142	1057	1085	4762	2438	2324
gm.w. Tryńcza	8232	4125	4107	-	-	-	8232	4125	4107
gm.w. Zarzecze	7164	3535	3629	-	-	-	7164	3535	3629
<b>Powiat ropczycko-sędziszowski</b>	<b>71751</b>	<b>35361</b>	<b>36390</b>	<b>22437</b>	<b>10990</b>	<b>11447</b>	<b>49314</b>	<b>24371</b>	<b>24943</b>
gm.w. Iwierzyce	7464	3708	3756	-	-	-	7464	3708	3756
gm.w. Ostrów	6892	3408	3484	-	-	-	6892	3408	3484
gm. m-w. Ropczyce	26249	13009	13240	15279	7532	7747	10970	5477	5493
gm. m-w. Sędziszów Małopolski	22794	11105	11689	7158	3458	3700	15636	7647	7989
gm.w. Wielopole Skrzyńskie	8352	4131	4221	-	-	-	8352	4131	4221
<b>Powiat rzeszowski</b>	<b>164900</b>	<b>81097</b>	<b>83803</b>	<b>27021</b>	<b>13136</b>	<b>13885</b>	<b>137879</b>	<b>67961</b>	<b>69918</b>
m. Dynów	6115	3016	3099	6115	3016	3099	-	-	-
gm. m-w. Błażowa	10620	5253	5367	2142	1066	1076	8478	4187	4291
gm. m-w. Boguchwała	18408	8973	9435	5912	2797	3115	12496	6176	6320
gm.w. Chmielnik	6527	3239	3288	-	-	-	6527	3239	3288

**TABL. 8. LUDNOŚĆ WEDŁUG PŁCI, WOJEWÓDZTW (NTS 2), POWIATÓW (LAU 1) I GMIN (LAU 2) W 2009 R. (cd.)**  
**POPULATION BY SEX, VOIVODSHIPS (NTS 2), POWIATS (LAU 1) AND GMINAS (LAU 2) IN 2009 (cont.)**

Stan w dniu 31 XII

As of December 31

Wyszczególnienie Specification	Ogółem Total	Mężczyźni Males	Kobiety Females	Miasta Urban areas			Wieś Rural areas		
				razem total	mężczyźni males	kobiety females	razem total	mężczyźni males	kobiety females
<b>WOJ. PODKARPACKIE (dok.)</b>									
<b>Powiat rzeszowski (dok.)</b>									
gm.w. Dynów	7197	3612	3585	-	-	-	7197	3612	3585
gm. m-w. Głogów Małopolski	18973	9390	9583	5451	2685	2766	13522	6705	6817
gm.w. Hyżne	6880	3401	3479	-	-	-	6880	3401	3479
gm.w. Kamień	6900	3457	3443	-	-	-	6900	3457	3443
gm.w. Krasne	9881	4818	5063	-	-	-	9881	4818	5063
gm.w. Lubenia	6501	3199	3302	-	-	-	6501	3199	3302
gm. m-w. Sokołów Małopolski	16538	8150	8388	3972	1931	2041	12566	6219	6347
gm.w. Świlcza	15478	7555	7923	-	-	-	15478	7555	7923
gm.w. Trzebownisko	19631	9531	10100	-	-	-	19631	9531	10100
gm. m-w. Tyczyn	15251	7503	7748	3429	1641	1788	11822	5862	5960
<b>Powiat sanocki</b>	<b>94857</b>	<b>46406</b>	<b>48451</b>	<b>44272</b>	<b>21195</b>	<b>23077</b>	<b>50585</b>	<b>25211</b>	<b>25374</b>
m. Sanok	39287	18707	20580	39287	18707	20580	-	-	-
gm.w. Besko	4294	2104	2190	-	-	-	4294	2104	2190
gm.w. Bukowsko	5300	2675	2625	-	-	-	5300	2675	2625
gm.w. Komańcza	5064	2568	2496	-	-	-	5064	2568	2496
gm.w. Sanok	16978	8558	8420	-	-	-	16978	8558	8420
gm.w. Tyrawa Wołoska	1915	974	941	-	-	-	1915	974	941
gm. m-w. Zagórz	12774	6326	6448	4985	2488	2497	7789	3838	3951
gm.w. Zarszyn	9245	4494	4751	-	-	-	9245	4494	4751
<b>Powiat stalowowolski</b>	<b>107815</b>	<b>52683</b>	<b>55132</b>	<b>63889</b>	<b>30901</b>	<b>32988</b>	<b>43926</b>	<b>21782</b>	<b>22144</b>
m. Stalowa Wola	63889	30901	32988	63889	30901	32988	-	-	-
gm.w. Bojanów	7274	3718	3556	-	-	-	7274	3718	3556
gm.w. Pysznica	9926	4919	5007	-	-	-	9926	4919	5007
gm.w. Radomyśl nad Sanem	7394	3618	3776	-	-	-	7394	3618	3776
gm.w. Zaklików	8539	4169	4370	-	-	-	8539	4169	4370
gm.w. Zaleszany	10793	5358	5435	-	-	-	10793	5358	5435
<b>Powiat strzyżowski</b>	<b>61897</b>	<b>30582</b>	<b>31315</b>	<b>8775</b>	<b>4246</b>	<b>4529</b>	<b>53122</b>	<b>26336</b>	<b>26786</b>
gm.w. Czudec	11569	5764	5805	-	-	-	11569	5764	5805
gm.w. Frysztak	10654	5352	5302	-	-	-	10654	5352	5302
gm.w. Niebylec	10618	5163	5455	-	-	-	10618	5163	5455
gm. m-w. Strzyżów	20675	10160	10515	8775	4246	4529	11900	5914	5986
gm.w. Wiśniowa	8381	4143	4238	-	-	-	8381	4143	4238
<b>Powiat tarnobrzeski</b>	<b>53487</b>	<b>26316</b>	<b>27171</b>	<b>12679</b>	<b>6123</b>	<b>6556</b>	<b>40808</b>	<b>20193</b>	<b>20615</b>
gm. m-w. Baranów Sandomierski	12037	5972	6065	1428	715	713	10609	5257	5352
gm.w. Gorzyce	13491	6667	6824	-	-	-	13491	6667	6824
gm.w. Grębów	9723	4831	4892	-	-	-	9723	4831	4892
gm. m-w. Nowa Dęba	18236	8846	9390	11251	5408	5843	6985	3438	3547
<b>Miasta na prawach powiatu:</b>									
<i>Cities with powiat status:</i>									
<b>Krosno</b>	<b>47534</b>	<b>22457</b>	<b>25077</b>	<b>47534</b>	<b>22457</b>	<b>25077</b>	-	-	-
<b>Przemyśl</b>	<b>66389</b>	<b>31063</b>	<b>35326</b>	<b>66389</b>	<b>31063</b>	<b>35326</b>	-	-	-
<b>Rzeszów</b>	<b>172770</b>	<b>81527</b>	<b>91243</b>	<b>172770</b>	<b>81527</b>	<b>91243</b>	-	-	-
<b>Tarnobrzeg</b>	<b>49419</b>	<b>23713</b>	<b>25706</b>	<b>49419</b>	<b>23713</b>	<b>25706</b>	-	-	-

**TABL. 8. LUDNOŚĆ WEDŁUG PŁCI, WOJEWÓDZTW (NTS 2), POWIATÓW (LAU 1) I GMIN (LAU 2) W 2009 R. (cd.)**

**POPULATION BY SEX, VOIVODSHIPS (NTS 2), POWIATS (LAU 1) AND GMINAS (LAU 2) IN 2009 (cont.)**

Stan w dniu 31 XII

As of December 31

Wyszczególnienie Specification	Ogółem Total	Mężczyźni Males	Kobiety Females	Miasta <i>Urban areas</i>			Wieś <i>Rural areas</i>		
				razem total	mężczyźni males	kobiety females	razem total	mężczyźni males	kobiety females
<b>WOJ. PODLASKIE</b>	<b>1189731</b>	<b>579247</b>	<b>610484</b>	<b>715761</b>	<b>339883</b>	<b>375878</b>	<b>473970</b>	<b>239364</b>	<b>234606</b>
<b>Powiat augustowski</b>	<b>58763</b>	<b>28738</b>	<b>30025</b>	<b>32755</b>	<b>15425</b>	<b>17330</b>	<b>26008</b>	<b>13313</b>	<b>12695</b>
m. Augustów	30323	14268	16055	30323	14268	16055	-	-	-
gm.w. Augustów	6592	3378	3214	-	-	-	6592	3378	3214
gm.w. Bargłów Kościelny	5646	2850	2796	-	-	-	5646	2850	2796
gm. m-w. Lipsk	5470	2698	2772	2432	1157	1275	3038	1541	1497
gm.w. Nowinka	2871	1470	1401	-	-	-	2871	1470	1401
gm.w. Płaska	2562	1332	1230	-	-	-	2562	1332	1230
gm.w. Sztabin	5299	2742	2557	-	-	-	5299	2742	2557
<b>Powiat białostocki</b>	<b>139643</b>	<b>68718</b>	<b>70925</b>	<b>54130</b>	<b>26200</b>	<b>27930</b>	<b>85513</b>	<b>42518</b>	<b>42995</b>
gm. m-w. Choroszcz	13522	6789	6733	5448	2708	2740	8074	4081	3993
gm. m-w. Czarna Białostocka	11638	5625	6013	9488	4535	4953	2150	1090	1060
gm.w. Dobrzyniewo Duże	8276	4142	4134	-	-	-	8276	4142	4134
gm.w. Gródek	5694	2725	2969	-	-	-	5694	2725	2969
gm.w. Juchnowiec Kościelny	14226	7059	7167	-	-	-	14226	7059	7167
gm. m-w. Łapy	22579	11010	11569	16167	7848	8319	6412	3162	3250
gm. m-w. Michałowo	7141	3512	3629	3390	1656	1734	3751	1856	1895
gm.w. Poświętne	3688	1882	1806	-	-	-	3688	1882	1806
gm. m-w. Supraśl	13473	6556	6917	4625	2196	2429	8848	4360	4488
gm. m-w. Suraz	2073	1021	1052	1004	497	507	1069	524	545
gm.w. Turośń Kościelna	5616	2805	2811	-	-	-	5616	2805	2811
gm. m-w. Tykocin	6400	3121	3279	1918	913	1005	4482	2208	2274
gm. m-w. Wasilków	13754	6655	7099	9607	4635	4972	4147	2020	2127
gm. m-w. Zabłudów	8627	4307	4320	2483	1212	1271	6144	3095	3049
gm.w. Zawady	2936	1509	1427	-	-	-	2936	1509	1427
<b>Powiat bielski</b>	<b>58463</b>	<b>28818</b>	<b>29645</b>	<b>30162</b>	<b>14548</b>	<b>15614</b>	<b>28301</b>	<b>14270</b>	<b>14031</b>
m. Bielsk Podlaski	26381	12681	13700	26381	12681	13700	-	-	-
m. Brańsk	3781	1867	1914	3781	1867	1914	-	-	-
gm.w. Bielsk Podlaski	7176	3599	3577	-	-	-	7176	3599	3577
gm.w. Boćki	4794	2460	2334	-	-	-	4794	2460	2334
gm.w. Brańsk	6256	3184	3072	-	-	-	6256	3184	3072
gm.w. Orla	3172	1526	1646	-	-	-	3172	1526	1646
gm.w. Rudka	2082	1067	1015	-	-	-	2082	1067	1015
gm.w. Wyszki	4821	2434	2387	-	-	-	4821	2434	2387
<b>Powiat grajewski</b>	<b>49393</b>	<b>24486</b>	<b>24907</b>	<b>27525</b>	<b>13362</b>	<b>14163</b>	<b>21868</b>	<b>11124</b>	<b>10744</b>
m. Grajewo	22309	10774	11535	22309	10774	11535	-	-	-
gm.w. Grajewo	6054	3128	2926	-	-	-	6054	3128	2926
gm.w. Radziłów	4994	2498	2496	-	-	-	4994	2498	2496
gm. m-w. Rajgród	5438	2745	2693	1710	868	842	3728	1877	1851
gm. m-w. Szczuczyn	6662	3364	3298	3506	1720	1786	3156	1644	1512
gm.w. Wąsosz	3936	1977	1959	-	-	-	3936	1977	1959
<b>Powiat hajnowski</b>	<b>46385</b>	<b>22539</b>	<b>23846</b>	<b>22992</b>	<b>10887</b>	<b>12105</b>	<b>23393</b>	<b>11652</b>	<b>11741</b>
m. Hajnówka	21583	10198	11385	21583	10198	11385	-	-	-
gm.w. Białowieża	2508	1326	1182	-	-	-	2508	1326	1182
gm.w. Czeremcha	3515	1706	1809	-	-	-	3515	1706	1809
gm.w. Czyże	2393	1188	1205	-	-	-	2393	1188	1205
gm.w. Dubicze Cerkiewne	1773	880	893	-	-	-	1773	880	893
gm.w. Hajnówka	4175	2065	2110	-	-	-	4175	2065	2110

**TABL. 8. LUDNOŚĆ WEDŁUG PŁCI, WOJEWÓDZTW (NTS 2), POWIATÓW (LAU 1) I GMIN (LAU 2) W 2009 R. (cd.)**  
**POPULATION BY SEX, VOIVODSHIPS (NTS 2), POWIATS (LAU 1) AND GMINAS (LAU 2) IN 2009 (cont.)**

Stan w dniu 31 XII

As of December 31

Wyszczególnienie Specification	Ogółem Total	Mężczyźni Males	Kobiety Females	Miasta Urban areas			Wieś Rural areas		
				razem total	mężczyźni males	kobiety females	razem total	mężczyźni males	kobiety females
<b>WOJ. PODLASKIE (cd.)</b>									
<b>Powiat hajnowski (dok.)</b>									
gm. m-w. Kleszczewo	2782	1368	1414	1409	689	720	1373	679	694
gm.w. Narew	3928	1914	2014	-	-	-	3928	1914	2014
gm.w. Narewka	3728	1894	1834	-	-	-	3728	1894	1834
<b>Powiat kolneński</b>	<b>39053</b>	<b>19635</b>	<b>19418</b>	<b>12925</b>	<b>6345</b>	<b>6580</b>	<b>26128</b>	<b>13290</b>	<b>12838</b>
m. Kolno	10534	5155	5379	10534	5155	5379	-	-	-
gm.w. Grabowo	3550	1815	1735	-	-	-	3550	1815	1735
gm.w. Kolno	8642	4340	4302	-	-	-	8642	4340	4302
gm.w. Mały Płock	4994	2477	2517	-	-	-	4994	2477	2517
gm. m-w. Stawiski	6442	3233	3209	2391	1190	1201	4051	2043	2008
gm.w. Turośl	4891	2615	2276	-	-	-	4891	2615	2276
<b>Powiat łomżyński</b>	<b>50919</b>	<b>25723</b>	<b>25196</b>	<b>4016</b>	<b>1993</b>	<b>2023</b>	<b>46903</b>	<b>23730</b>	<b>23173</b>
gm. m-w. Jedwabne	5463	2796	2667	1929	974	955	3534	1822	1712
gm.w. Łomża	10038	5076	4962	-	-	-	10038	5076	4962
gm.w. Miastkowo	4279	2169	2110	-	-	-	4279	2169	2110
gm. m-w. Nowogród	4003	1996	2007	2087	1019	1068	1916	977	939
gm.w. Piątnica	10689	5392	5297	-	-	-	10689	5392	5297
gm.w. Przytuły	2128	1054	1074	-	-	-	2128	1054	1074
gm.w. Śniadowo	5632	2832	2800	-	-	-	5632	2832	2800
gm.w. Wizna	4328	2180	2148	-	-	-	4328	2180	2148
gm.w. Zbójna	4359	2228	2131	-	-	-	4359	2228	2131
<b>Powiat moniecki</b>	<b>42212</b>	<b>21082</b>	<b>21130</b>	<b>15084</b>	<b>7261</b>	<b>7823</b>	<b>27128</b>	<b>13821</b>	<b>13307</b>
gm. m-w. Goniądz	5161	2548	2613	1953	904	1049	3208	1644	1564
gm.w. Jasionówka	2901	1463	1438	-	-	-	2901	1463	1438
gm.w. Jaświły	5264	2730	2534	-	-	-	5264	2730	2534
gm. m-w. Knyszyn	4817	2395	2422	2753	1359	1394	2064	1036	1028
gm.w. Krypno	4039	2017	2022	-	-	-	4039	2017	2022
gm. m-w. Mońki	15420	7594	7826	10378	4998	5380	5042	2596	2446
gm.w. Trzcianne	4610	2335	2275	-	-	-	4610	2335	2275
<b>Powiat sejneński</b>	<b>21013</b>	<b>10495</b>	<b>10518</b>	<b>5737</b>	<b>2738</b>	<b>2999</b>	<b>15276</b>	<b>7757</b>	<b>7519</b>
m. Sejny	5737	2738	2999	5737	2738	2999	-	-	-
gm.w. Giby	2927	1464	1463	-	-	-	2927	1464	1463
gm.w. Krasnopol	3878	1975	1903	-	-	-	3878	1975	1903
gm.w. Puńsk	4356	2162	2194	-	-	-	4356	2162	2194
gm.w. Sejny	4115	2156	1959	-	-	-	4115	2156	1959
<b>Powiat siemiatycki</b>	<b>47286</b>	<b>23298</b>	<b>23988</b>	<b>16969</b>	<b>8101</b>	<b>8868</b>	<b>30317</b>	<b>15197</b>	<b>15120</b>
m. Siemiatycze	14931	7128	7803	14931	7128	7803	-	-	-
gm. m-w. Drohiczyn	6668	3343	3325	2038	973	1065	4630	2370	2260
gm.w. Dziadkowice	2978	1481	1497	-	-	-	2978	1481	1497
gm.w. Grodzisk	4399	2288	2111	-	-	-	4399	2288	2111
gm.w. Mielnik	2573	1222	1351	-	-	-	2573	1222	1351
gm.w. Milejczyce	2111	1004	1107	-	-	-	2111	1004	1107
gm.w. Nurzec-Stacja	4300	2133	2167	-	-	-	4300	2133	2167
gm.w. Perlejewo	3062	1556	1506	-	-	-	3062	1556	1506
gm.w. Siemiatycze	6264	3143	3121	-	-	-	6264	3143	3121

**TABL. 8. LUDNOŚĆ WEDŁUG PŁCI, WOJEWÓDZTW (NTS 2), POWIATÓW (LAU 1) I GMIN (LAU 2) W 2009 R. (cd.)**  
**POPULATION BY SEX, VOIVODSHIPS (NTS 2), POWIATS (LAU 1) AND GMINAS (LAU 2) IN 2009 (cont.)**

Stan w dniu 31 XII

As of December 31

Wyszczególnienie Specification	Ogółem Total	Mężczyźni Males	Kobiety Females	Miasta Urban areas			Wieś Rural areas		
				razem total	mężczyźni males	kobiety females	razem total	mężczyźni males	kobiety females
<b>WOJ. PODLASKIE (dok.)</b>									
<b>Powiat sokólski</b>	<b>70517</b>	<b>34820</b>	<b>35697</b>	<b>29338</b>	<b>14057</b>	<b>15281</b>	<b>41179</b>	<b>20763</b>	<b>20416</b>
gm. m-w. Dąbrowa Białostocka	12398	6139	6259	5968	2859	3109	6430	3280	3150
gm.w. Janów	4293	2147	2146	-	-	-	4293	2147	2146
gm.w. Korycin	3494	1758	1736	-	-	-	3494	1758	1736
gm. m-w. Krynki	3248	1576	1672	2595	1227	1368	653	349	304
gm.w. Kuźnica	4153	2087	2066	-	-	-	4153	2087	2066
gm.w. Nowy Dwór	2812	1390	1422	-	-	-	2812	1390	1422
gm.w. Sidra	3713	1872	1841	-	-	-	3713	1872	1841
gm. m-w. Sokółka	25949	12621	13328	18579	8902	9677	7370	3719	3651
gm. m-w. Suchowola	7128	3532	3596	2196	1069	1127	4932	2463	2469
gm.w. Szudziałowo	3329	1698	1631	-	-	-	3329	1698	1631
<b>Powiat suwalski</b>	<b>35148</b>	<b>17960</b>	<b>17188</b>	<b>-</b>	<b>-</b>	<b>-</b>	<b>35148</b>	<b>17960</b>	<b>17188</b>
gm.w. Bakalarzewo	3005	1546	1459	-	-	-	3005	1546	1459
gm.w. Filipów	4501	2334	2167	-	-	-	4501	2334	2167
gm.w. Jeleniewo	3112	1598	1514	-	-	-	3112	1598	1514
gm.w. Przerośl	3019	1531	1488	-	-	-	3019	1531	1488
gm.w. Raczek	6046	3089	2957	-	-	-	6046	3089	2957
gm.w. Rutka-Tartak	2225	1103	1122	-	-	-	2225	1103	1122
gm.w. Suwałki	6629	3382	3247	-	-	-	6629	3382	3247
gm.w. Szypliszki	3971	2030	1941	-	-	-	3971	2030	1941
gm.w. Wiązajny	2640	1347	1293	-	-	-	2640	1347	1293
<b>Powiat wysokomazowiecki</b>	<b>59010</b>	<b>29602</b>	<b>29408</b>	<b>14234</b>	<b>6844</b>	<b>7390</b>	<b>44776</b>	<b>22758</b>	<b>22018</b>
m. Wysokie Mazowieckie	9303	4455	4848	9303	4455	4848	-	-	-
gm. m-w. Ciechanowiec	9307	4650	4657	4931	2389	2542	4376	2261	2115
gm.w. Czyżew-Osada	6546	3296	3250	-	-	-	6546	3296	3250
gm.w. Klukowo	4547	2350	2197	-	-	-	4547	2350	2197
gm.w. Kobylin-Borzemy	3508	1780	1728	-	-	-	3508	1780	1728
gm.w. Kulesze Kościelne	3322	1698	1624	-	-	-	3322	1698	1624
gm.w. Nowe Piekuty	4040	2061	1979	-	-	-	4040	2061	1979
gm.w. Sokoły	5872	2950	2922	-	-	-	5872	2950	2922
gm.w. Szepietowo	7349	3698	3651	-	-	-	7349	3698	3651
gm.w. Wysokie Mazowieckie	5216	2664	2552	-	-	-	5216	2664	2552
<b>Powiat zambrowski</b>	<b>44385</b>	<b>21962</b>	<b>22423</b>	<b>22353</b>	<b>10751</b>	<b>11602</b>	<b>22032</b>	<b>11211</b>	<b>10821</b>
m. Zambrów	22353	10751	11602	22353	10751	11602	-	-	-
gm.w. Kołaki Kościelne	2389	1231	1158	-	-	-	2389	1231	1158
gm.w. Rutki	5963	3073	2890	-	-	-	5963	3073	2890
gm.w. Szumowo	4842	2450	2392	-	-	-	4842	2450	2392
gm.w. Zambrów	8838	4457	4381	-	-	-	8838	4457	4381
<b>Miasta na prawach powiatu:</b>									
<i>Cities with powiat status:</i>									
<b>Białystok</b>	<b>294685</b>	<b>137640</b>	<b>157045</b>	<b>294685</b>	<b>137640</b>	<b>157045</b>	<b>-</b>	<b>-</b>	<b>-</b>
<b>Łomża</b>	<b>63357</b>	<b>30439</b>	<b>32918</b>	<b>63357</b>	<b>30439</b>	<b>32918</b>	<b>-</b>	<b>-</b>	<b>-</b>
<b>Suwałki</b>	<b>69499</b>	<b>33292</b>	<b>36207</b>	<b>69499</b>	<b>33292</b>	<b>36207</b>	<b>-</b>	<b>-</b>	<b>-</b>



**TABL. 8. LUDNOŚĆ WEDŁUG PŁCI, WOJEWÓDZTW (NTS 2), POWIATÓW (LAU 1) I GMIN (LAU 2) W 2009 R. (cd.)**  
**POPULATION BY SEX, VOIVODSHIPS (NTS 2), POWIATS (LAU 1) AND GMINAS (LAU 2) IN 2009 (cont.)**

Stan w dniu 31 XII  
As of December 31

Wyszczególnienie Specification	Ogółem Total	Mężczyźni Males	Kobiety Females	Miasta Urban areas			Wieś Rural areas		
				razem total	mężczyźni males	kobiety females	razem total	mężczyźni males	kobiety females
<b>WOJ. POMORSKIE</b>	<b>2230099</b>	<b>1083139</b>	<b>1146960</b>	<b>1476586</b>	<b>703780</b>	<b>772806</b>	<b>753513</b>	<b>379359</b>	<b>374154</b>
<b>Powiat bytowski</b>	<b>76043</b>	<b>37791</b>	<b>38252</b>	<b>27445</b>	<b>13214</b>	<b>14231</b>	<b>48598</b>	<b>24577</b>	<b>24021</b>
gm.w. Borzytuchom	2890	1455	1435	-	-	-	2890	1455	1435
gm. m-w. Bytów	23977	11710	12267	16634	7968	8666	7343	3742	3601
gm.w. Czarna Dąbrówka	5589	2811	2778	-	-	-	5589	2811	2778
gm.w. Kołczygłowy	4371	2190	2181	-	-	-	4371	2190	2181
gm.w. Lipnica	4885	2524	2361	-	-	-	4885	2524	2361
gm. m-w. Miastko	19647	9723	9924	10811	5246	5565	8836	4477	4359
gm.w. Parchowo	3402	1680	1722	-	-	-	3402	1680	1722
gm.w. Studzienice	3473	1763	1710	-	-	-	3473	1763	1710
gm.w. Trzebielino	3787	1888	1899	-	-	-	3787	1888	1899
gm.w. Tuchomie	4022	2047	1975	-	-	-	4022	2047	1975
<b>Powiat chojnicki</b>	<b>93411</b>	<b>45845</b>	<b>47566</b>	<b>54306</b>	<b>26157</b>	<b>28149</b>	<b>39105</b>	<b>19688</b>	<b>19417</b>
m. Chojnice	39867	19058	20809	39867	19058	20809	-	-	-
gm. m-w. Brusy	13488	6731	6757	4791	2356	2435	8697	4375	4322
gm.w. Chojnice	16936	8527	8409	-	-	-	16936	8527	8409
gm. m-w. Czersk	20871	10399	10472	9648	4743	4905	11223	5656	5567
gm.w. Konarzyny	2249	1130	1119	-	-	-	2249	1130	1119
<b>Powiat człuchowski</b>	<b>56762</b>	<b>27861</b>	<b>28901</b>	<b>25588</b>	<b>12258</b>	<b>13330</b>	<b>31174</b>	<b>15603</b>	<b>15571</b>
m. Człuchów	14292	6776	7516	14292	6776	7516	-	-	-
gm. m-w. Czarne	9236	4493	4743	5930	2831	3099	3306	1662	1644
gm.w. Człuchów	10504	5373	5131	-	-	-	10504	5373	5131
gm. m-w. Debrzno	9442	4658	4784	5366	2651	2715	4076	2007	2069
gm.w. Koczała	3423	1686	1737	-	-	-	3423	1686	1737
gm.w. Przechlewo	6167	3082	3085	-	-	-	6167	3082	3085
gm.w. Rzeczenica	3698	1793	1905	-	-	-	3698	1793	1905
<b>Powiat gdański</b>	<b>93191</b>	<b>45808</b>	<b>47383</b>	<b>26298</b>	<b>12516</b>	<b>13782</b>	<b>66893</b>	<b>33292</b>	<b>33601</b>
m. Pruszcz Gdański	26298	12516	13782	26298	12516	13782	-	-	-
gm.w. Cedry Wielkie	6403	3160	3243	-	-	-	6403	3160	3243
gm.w. Kolbudy	13604	6649	6955	-	-	-	13604	6649	6955
gm.w. Pruszcz Gdański	19379	9643	9736	-	-	-	19379	9643	9736
gm.w. Przywidz	5271	2711	2560	-	-	-	5271	2711	2560
gm.w. Pszczółki	8343	4075	4268	-	-	-	8343	4075	4268
gm.w. Suchy Dąb	3975	2061	1914	-	-	-	3975	2061	1914
gm.w. Trąbki Wielkie	9918	4993	4925	-	-	-	9918	4993	4925
<b>Powiat kartuski</b>	<b>116000</b>	<b>57979</b>	<b>58021</b>	<b>21432</b>	<b>10299</b>	<b>11133</b>	<b>94568</b>	<b>47680</b>	<b>46888</b>
gm.w. Chmielno	6793	3437	3356	-	-	-	6793	3437	3356
gm. m-w. Kartuzy	31955	15709	16246	14951	7135	7816	17004	8574	8430
gm.w. Przdokowo	7406	3726	3680	-	-	-	7406	3726	3680
gm.w. Sierakowice	17340	8739	8601	-	-	-	17340	8739	8601
gm.w. Somonino	9572	4871	4701	-	-	-	9572	4871	4701
gm.w. Stężyca	9200	4683	4517	-	-	-	9200	4683	4517
gm.w. Sulęcyno	5021	2530	2491	-	-	-	5021	2530	2491
gm. m-w. Żukowo	28713	14284	14429	6481	3164	3317	22232	11120	11112
<b>Powiat kościerski</b>	<b>68311</b>	<b>34036</b>	<b>34275</b>	<b>23101</b>	<b>11195</b>	<b>11906</b>	<b>45210</b>	<b>22841</b>	<b>22369</b>
m. Kościerzyna	23101	11195	11906	23101	11195	11906	-	-	-
gm.w. Dziemiany	4187	2067	2120	-	-	-	4187	2067	2120
gm.w. Karsin	6024	3007	3017	-	-	-	6024	3007	3017

**TABL. 8. LUDNOŚĆ WEDŁUG PŁCI, WOJEWÓDZTW (NTS 2), POWIATÓW (LAU 1) I GMIN (LAU 2) W 2009 R. (cd.)**

**POPULATION BY SEX, VOIVODSHIPS (NTS 2), POWIATS (LAU 1) AND GMINAS (LAU 2) IN 2009 (cont.)**

Stan w dniu 31 XII

As of December 31

Wyszczególnienie Specification	Ogółem Total	Mężczyźni Males	Kobiety Females	Miasta Urban areas			Wieś Rural areas		
				razem total	mężczyźni males	kobiety females	razem total	mężczyźni males	kobiety females
<b>WOJ. POMORSKIE (cd.)</b>									
<b>Powiat kościerski (dok.)</b>									
gm.w. Kościerzyna	14057	7122	6935	-	-	-	14057	7122	6935
gm.w. Liniewo	4575	2300	2275	-	-	-	4575	2300	2275
gm.w. Lipusz	3522	1825	1697	-	-	-	3522	1825	1697
gm.w. Nowa Karczma	6422	3202	3220	-	-	-	6422	3202	3220
gm.w. Stara Kiszewa	6423	3318	3105	-	-	-	6423	3318	3105
<b>Powiat kwidzyński</b>	<b>81848</b>	<b>40455</b>	<b>41393</b>	<b>46763</b>	<b>22635</b>	<b>24128</b>	<b>35085</b>	<b>17820</b>	<b>17265</b>
m. Kwidzyn	38192	18426	19766	38192	18426	19766	-	-	-
gm.w. Gardeja	8257	4179	4078	-	-	-	8257	4179	4078
gm.w. Kwidzyn	10650	5433	5217	-	-	-	10650	5433	5217
gm. m-w. Prabuty	13183	6569	6614	8571	4209	4362	4612	2360	2252
gm.w. Ryjewo	5818	3026	2792	-	-	-	5818	3026	2792
gm.w. Sadlinki	5748	2822	2926	-	-	-	5748	2822	2926
<b>Powiat lęborski</b>	<b>63915</b>	<b>31320</b>	<b>32595</b>	<b>38405</b>	<b>18440</b>	<b>19965</b>	<b>25510</b>	<b>12880</b>	<b>12630</b>
m. Lębork	34657	16669	17988	34657	16669	17988	-	-	-
m. Łeba	3748	1771	1977	3748	1771	1977	-	-	-
gm.w. Cewice	7039	3572	3467	-	-	-	7039	3572	3467
gm.w. Nowa Wieś Lęborska	12718	6447	6271	-	-	-	12718	6447	6271
gm.w. Wicko	5753	2861	2892	-	-	-	5753	2861	2892
<b>Powiat malborski</b>	<b>62842</b>	<b>30462</b>	<b>32380</b>	<b>42635</b>	<b>20368</b>	<b>22267</b>	<b>20207</b>	<b>10094</b>	<b>10113</b>
m. Malbork	38272	18256	20016	38272	18256	20016	-	-	-
gm.w. Lichnowy	4620	2262	2358	-	-	-	4620	2262	2358
gm.w. Malbork	4262	2162	2100	-	-	-	4262	2162	2100
gm.w. Miłoradz	3331	1669	1662	-	-	-	3331	1669	1662
gm. m-w. Nowy Staw	7731	3801	3930	4363	2112	2251	3368	1689	1679
gm.w. Stare Pole	4626	2312	2314	-	-	-	4626	2312	2314
<b>Powiat nowodworski</b>	<b>35642</b>	<b>17612</b>	<b>18030</b>	<b>11315</b>	<b>5406</b>	<b>5909</b>	<b>24327</b>	<b>12206</b>	<b>12121</b>
m. Krynica Morska	1353	650	703	1353	650	703	-	-	-
gm. m-w. Nowy Dwór Gdański	17894	8763	9131	9962	4756	5206	7932	4007	3925
gm.w. Ostaszewo	3209	1654	1555	-	-	-	3209	1654	1555
gm.w. Stegna	9628	4782	4846	-	-	-	9628	4782	4846
gm.w. Sztutowo	3558	1763	1795	-	-	-	3558	1763	1795
<b>Powiat pucki</b>	<b>77238</b>	<b>38249</b>	<b>38989</b>	<b>34034</b>	<b>16554</b>	<b>17480</b>	<b>43204</b>	<b>21695</b>	<b>21509</b>
m. Hel	3743	1853	1890	3743	1853	1890	-	-	-
m. Jastarnia	3925	1910	2015	3925	1910	2015	-	-	-
m. Puck	11307	5426	5881	11307	5426	5881	-	-	-
m. Władysławowo	15059	7365	7694	15059	7365	7694	-	-	-
gm.w. Kosakowo	9367	4687	4680	-	-	-	9367	4687	4680
gm.w. Krokowa	10352	5214	5138	-	-	-	10352	5214	5138
gm.w. Puck	23485	11794	11691	-	-	-	23485	11794	11691
<b>Powiat słupski</b>	<b>93230</b>	<b>46507</b>	<b>46723</b>	<b>19794</b>	<b>9437</b>	<b>10357</b>	<b>73436</b>	<b>37070</b>	<b>36366</b>
m. Ustka	16043	7596	8447	16043	7596	8447	-	-	-
gm.w. Damnica	6364	3233	3131	-	-	-	6364	3233	3131
gm.w. Dębica Kaszubska	9576	4795	4781	-	-	-	9576	4795	4781
gm.w. Główny	9487	4819	4668	-	-	-	9487	4819	4668
gm. m-w. Kępice	9446	4794	4652	3751	1841	1910	5695	2953	2742
gm.w. Kobylnica	10012	5071	4941	-	-	-	10012	5071	4941

**TABL. 8. LUDNOŚĆ WEDŁUG PŁCI, WOJEWÓDZTW (NTS 2), POWIATÓW (LAU 1) I GMIN (LAU 2) W 2009 R. (cd.)**

**POPULATION BY SEX, VOIVODSHIPS (NTS 2), POWIATS (LAU 1) AND GMINAS (LAU 2) IN 2009 (cont.)**

Stan w dniu 31 XII

As of December 31

Wyszczególnienie Specification	Ogółem Total	Mężczyźni Males	Kobiety Females	Miasta Urban areas			Wieś Rural areas		
				razem total	mężczyźni males	kobiety females	razem total	mężczyźni males	kobiety females
<b>WOJ. POMORSKIE (dok.)</b>									
<b>Powiat słupski (dok.)</b>									
gm.w. Potęgowo	7104	3571	3533	-	-	-	7104	3571	3533
gm.w. Słupsk	14140	7077	7063	-	-	-	14140	7077	7063
gm.w. Smołdzino	3380	1686	1694	-	-	-	3380	1686	1694
gm.w. Ustka	7678	3865	3813	-	-	-	7678	3865	3813
<b>Powiat starogardzki</b>	<b>124056</b>	<b>61076</b>	<b>62980</b>	<b>61856</b>	<b>29959</b>	<b>31897</b>	<b>62200</b>	<b>31117</b>	<b>31083</b>
m. Czarna Woda	3206	1566	1640	3206	1566	1640	-	-	-
m. Skórcz	3567	1750	1817	3567	1750	1817	-	-	-
m. Starogard Gdański	48239	23319	24920	48239	23319	24920	-	-	-
gm.w. Bobowo	2992	1504	1488	-	-	-	2992	1504	1488
gm.w. Kaliska	5188	2554	2634	-	-	-	5188	2554	2634
gm.w. Lubichowo	5829	2896	2933	-	-	-	5829	2896	2933
gm.w. Osieczna	2828	1416	1412	-	-	-	2828	1416	1412
gm.w. Osiek	2511	1247	1264	-	-	-	2511	1247	1264
gm. m-w. Skarszewy	14376	7119	7257	6844	3324	3520	7532	3795	3737
gm.w. Skórcz	4506	2294	2212	-	-	-	4506	2294	2212
gm.w. Śmętowo Graniczne	5230	2615	2615	-	-	-	5230	2615	2615
gm.w. Starogard Gdański	14501	7308	7193	-	-	-	14501	7308	7193
gm.w. Zblewo	11083	5488	5595	-	-	-	11083	5488	5595
<b>Powiat sztumski</b>	<b>41694</b>	<b>20627</b>	<b>21067</b>	<b>15235</b>	<b>7294</b>	<b>7941</b>	<b>26459</b>	<b>13333</b>	<b>13126</b>
gm. m-w. Dzierzgoń	9521	4717	4804	5533	2691	2842	3988	2026	1962
gm.w. Mikołajki Pomorskie	3727	1897	1830	-	-	-	3727	1897	1830
gm.w. Stary Dzierzgoń	4035	2020	2015	-	-	-	4035	2020	2015
gm.w. Stary Targ	6507	3286	3221	-	-	-	6507	3286	3221
gm. m-w. Sztum	17904	8707	9197	9702	4603	5099	8202	4104	4098
<b>Powiat tczewski</b>	<b>113570</b>	<b>55535</b>	<b>58035</b>	<b>75334</b>	<b>36270</b>	<b>39064</b>	<b>38236</b>	<b>19265</b>	<b>18971</b>
m. Tczew	60291	28857	31434	60291	28857	31434	-	-	-
gm. m-w. Gniew	15452	7631	7821	6723	3219	3504	8729	4412	4317
gm.w. Morzeszczyn	3804	1923	1881	-	-	-	3804	1923	1881
gm. m-w. Pelplin	16656	8323	8333	8320	4194	4126	8336	4129	4207
gm.w. Subkowy	5358	2745	2613	-	-	-	5358	2745	2613
gm.w. Tczew	12009	6056	5953	-	-	-	12009	6056	5953
<b>Powiat wejherowski</b>	<b>192349</b>	<b>94969</b>	<b>97380</b>	<b>113048</b>	<b>54771</b>	<b>58277</b>	<b>79301</b>	<b>40198</b>	<b>39103</b>
m. Reda	20181	9951	10230	20181	9951	10230	-	-	-
m. Rumia	45679	22207	23472	45679	22207	23472	-	-	-
m. Wejherowo	47188	22613	24575	47188	22613	24575	-	-	-
gm.w. Choczewo	5595	2870	2725	-	-	-	5595	2870	2725
gm.w. Gniewino	7076	3744	3332	-	-	-	7076	3744	3332
gm.w. Linia	5893	2944	2949	-	-	-	5893	2944	2949
gm.w. Luzino	13885	6996	6889	-	-	-	13885	6996	6889
gm.w. Łęczyce	11559	5778	5781	-	-	-	11559	5778	5781
gm.w. Szemud	14343	7326	7017	-	-	-	14343	7326	7017
gm.w. Wejherowo	20950	10540	10410	-	-	-	20950	10540	10410
<b>Miasta na prawach powiatu:</b>									
<i>Cities with powiat status:</i>									
<b>Gdańsk</b>	<b>456591</b>	<b>215924</b>	<b>240667</b>	<b>456591</b>	<b>215924</b>	<b>240667</b>	-	-	-
<b>Gdynia</b>	<b>247859</b>	<b>117779</b>	<b>130080</b>	<b>247859</b>	<b>117779</b>	<b>130080</b>	-	-	-
<b>Słupsk</b>	<b>97087</b>	<b>45616</b>	<b>51471</b>	<b>97087</b>	<b>45616</b>	<b>51471</b>	-	-	-
<b>Sopot</b>	<b>38460</b>	<b>17688</b>	<b>20772</b>	<b>38460</b>	<b>17688</b>	<b>20772</b>	-	-	-

**TABL. 8. LUDNOŚĆ WEDŁUG PŁCI, WOJEWÓDZTW (NTS 2), POWIATÓW (LAU 1) I GMIN (LAU 2) W 2009 R. (cd.)**  
**POPULATION BY SEX, VOIVODSHIPS (NTS 2), POWIATS (LAU 1) AND GMINAS (LAU 2) IN 2009 (cont.)**

Stan w dniu 31 XII

As of December 31

Wyszczególnienie Specification	Ogółem Total	Mężczyźni Males	Kobiety Females	Miasta Urban areas			Wieś Rural areas		
				razem total	mężczyźni males	kobiety females	razem total	mężczyźni males	kobiety females
<b>WOJ. ŚLĄSKIE</b>	<b>4640725</b>	<b>2237129</b>	<b>2403596</b>	<b>3624410</b>	<b>1738541</b>	<b>1885869</b>	<b>1016315</b>	<b>498588</b>	<b>517727</b>
<b>Powiat będziński</b>	<b>150950</b>	<b>71691</b>	<b>79259</b>	<b>113849</b>	<b>53923</b>	<b>59926</b>	<b>37101</b>	<b>17768</b>	<b>19333</b>
m. Będzin	58706	27761	30945	58706	27761	30945	-	-	-
m. Czeladź	33559	15820	17739	33559	15820	17739	-	-	-
m. Wojkowice	9195	4401	4794	9195	4401	4794	-	-	-
gm.w. Bobrowniki	11367	5340	6027	-	-	-	11367	5340	6027
gm.w. Mierzęcice	7479	3660	3819	-	-	-	7479	3660	3819
gm.w. Psary	11456	5469	5987	-	-	-	11456	5469	5987
gm. m-w. Siewierz	12238	5894	6344	5439	2595	2844	6799	3299	3500
m. Sławków	6950	3346	3604	6950	3346	3604	-	-	-
<b>Powiat bielski</b>	<b>155571</b>	<b>75592</b>	<b>79979</b>	<b>43621</b>	<b>20936</b>	<b>22685</b>	<b>111950</b>	<b>54656</b>	<b>57294</b>
m. Szczyrk	5798	2764	3034	5798	2764	3034	-	-	-
gm.w. Bestwina	10812	5262	5550	-	-	-	10812	5262	5550
gm.w. Buczkowice	10940	5361	5579	-	-	-	10940	5361	5579
gm. m-w. Czechowice-Dziedzice	43766	21149	22617	34945	16740	18205	8821	4409	4412
gm.w. Jasienica	21504	10563	10941	-	-	-	21504	10563	10941
gm.w. Jaworze	6851	3383	3468	-	-	-	6851	3383	3468
gm.w. Kozy	12043	5786	6257	-	-	-	12043	5786	6257
gm.w. Porąbka	15118	7399	7719	-	-	-	15118	7399	7719
gm. m-w. Wilamowice	15917	7827	8090	2878	1432	1446	13039	6395	6644
gm.w. Wilkowice	12822	6098	6724	-	-	-	12822	6098	6724
<b>Powiat bieruńsko-lędzki</b>	<b>56806</b>	<b>27923</b>	<b>28883</b>	<b>44002</b>	<b>21706</b>	<b>22296</b>	<b>12804</b>	<b>6217</b>	<b>6587</b>
m. Bieruń	19534	9634	9900	19534	9634	9900	-	-	-
m. Imielin	8186	4014	4172	8186	4014	4172	-	-	-
m. Łędziny	16282	8058	8224	16282	8058	8224	-	-	-
gm.w. Bojszowy	6945	3430	3515	-	-	-	6945	3430	3515
gm.w. Chełm Śląski	5859	2787	3072	-	-	-	5859	2787	3072
<b>Powiat cieszyński</b>	<b>172809</b>	<b>83077</b>	<b>89732</b>	<b>80248</b>	<b>37751</b>	<b>42497</b>	<b>92561</b>	<b>45326</b>	<b>47235</b>
m. Cieszyn	35404	16419	18985	35404	16419	18985	-	-	-
m. Ustroń	15492	7241	8251	15492	7241	8251	-	-	-
m. Wisła	11249	5457	5792	11249	5457	5792	-	-	-
gm.w. Brenna	10633	5206	5427	-	-	-	10633	5206	5427
gm.w. Chybie	9331	4574	4757	-	-	-	9331	4574	4757
gm.w. Dębowiec	5526	2739	2787	-	-	-	5526	2739	2787
gm.w. Goleiszów	12369	5925	6444	-	-	-	12369	5925	6444
gm.w. Hażlach	10198	5004	5194	-	-	-	10198	5004	5194
gm.w. Istebna	11455	5716	5739	-	-	-	11455	5716	5739
gm. m-w. Skoczów	25952	12378	13574	14660	6910	7750	11292	5468	5824
gm. m-w. Strumień	12279	6110	6169	3443	1724	1719	8836	4386	4450
gm.w. Zebrzydowice	12921	6308	6613	-	-	-	12921	6308	6613
<b>Powiat częstochowski</b>	<b>134103</b>	<b>65722</b>	<b>68381</b>	<b>16147</b>	<b>7683</b>	<b>8464</b>	<b>117956</b>	<b>58039</b>	<b>59917</b>
gm. m-w. Blachownia	13368	6272	7096	9891	4594	5297	3477	1678	1799
gm.w. Dąbrowa Zielona	4114	2013	2101	-	-	-	4114	2013	2101
gm.w. Janów	5935	2969	2966	-	-	-	5935	2969	2966
gm.w. Kamienica Polska	5667	2744	2923	-	-	-	5667	2744	2923
gm.w. Klomnice	13732	6648	7084	-	-	-	13732	6648	7084
gm. m-w. Koniecpol	10144	5049	5095	6256	3089	3167	3888	1960	1928
gm.w. Konopiska	10535	5133	5402	-	-	-	10535	5133	5402
gm.w. Kruszyna	4881	2424	2457	-	-	-	4881	2424	2457

**TABL. 8. LUDNOŚĆ WEDŁUG PŁCI, WOJEWÓDZTW (NTS 2), POWIATÓW (LAU 1) I GMIN (LAU 2) W 2009 R. (cd.)**  
**POPULATION BY SEX, VOIVODSHIPS (NTS 2), POWIATS (LAU 1) AND GMINAS (LAU 2) IN 2009 (cont.)**

Stan w dniu 31 XII

As of December 31

Wyszczególnienie Specification	Ogółem Total	Mężczyźni Males	Kobiety Females	Miasta Urban areas			Wieś Rural areas		
				razem total	mężczyźni males	kobiety females	razem total	mężczyźni males	kobiety females
<b>WOJ. ŚLĄSKIE (cd.)</b>									
<b>Powiat częstochowski (dok.)</b>									
gm.w. Lelów	5107	2574	2533	-	-	-	5107	2574	2533
gm.w. Mstów	10536	5231	5305	-	-	-	10536	5231	5305
gm.w. Mykanów	14194	7063	7131	-	-	-	14194	7063	7131
gm.w. Olsztyn	6788	3417	3371	-	-	-	6788	3417	3371
gm.w. Poczesna	12562	6095	6467	-	-	-	12562	6095	6467
gm.w. Przyrów	4067	2019	2048	-	-	-	4067	2019	2048
gm.w. Rędziny	9760	4732	5028	-	-	-	9760	4732	5028
gm.w. Starcza	2713	1339	1374	-	-	-	2713	1339	1374
<b>Powiat gliwicki</b>	<b>114093</b>	<b>55212</b>	<b>58881</b>	<b>63456</b>	<b>30603</b>	<b>32853</b>	<b>50637</b>	<b>24609</b>	<b>26028</b>
m. Knurów	39207	19074	20133	39207	19074	20133	-	-	-
m. Pyskowice	19048	9107	9941	19048	9107	9941	-	-	-
gm.w. Gierałtowiec	10795	5195	5600	-	-	-	10795	5195	5600
gm.w. Pilchowice	10590	5161	5429	-	-	-	10590	5161	5429
gm.w. Rudziniec	10602	5136	5466	-	-	-	10602	5136	5466
gm. m-w. Sośnicowice	8436	4044	4392	1709	739	970	6727	3305	3422
gm. m-w. Toszek	9416	4590	4826	3492	1683	1809	5924	2907	3017
gm.w. Wielowieś	5999	2905	3094	-	-	-	5999	2905	3094
<b>Powiat kłobucki</b>	<b>85001</b>	<b>41840</b>	<b>43161</b>	<b>17620</b>	<b>8468</b>	<b>9152</b>	<b>67381</b>	<b>33372</b>	<b>34009</b>
gm. m-w. Kłobuck	20445	9915	10530	13117	6258	6859	7328	3657	3671
gm. m-w. Krzepice	9359	4633	4726	4503	2210	2293	4856	2423	2433
gm.w. Lipie	6437	3157	3280	-	-	-	6437	3157	3280
gm.w. Miedźno	7587	3728	3859	-	-	-	7587	3728	3859
gm.w. Opatów	6747	3317	3430	-	-	-	6747	3317	3430
gm.w. Panki	5055	2499	2556	-	-	-	5055	2499	2556
gm.w. Popów	6088	3041	3047	-	-	-	6088	3041	3047
gm.w. Przystajń	6049	3020	3029	-	-	-	6049	3020	3029
gm.w. Wręczyca Wielka	17234	8530	8704	-	-	-	17234	8530	8704
<b>Powiat lubliniecki</b>	<b>76618</b>	<b>37712</b>	<b>38906</b>	<b>28562</b>	<b>14013</b>	<b>14549</b>	<b>48056</b>	<b>23699</b>	<b>24357</b>
m. Lubliniec	24173	11841	12332	24173	11841	12332	-	-	-
gm.w. Boronów	3334	1654	1680	-	-	-	3334	1654	1680
gm.w. Ciasna	7817	3854	3963	-	-	-	7817	3854	3963
gm.w. Herby	7023	3525	3498	-	-	-	7023	3525	3498
gm.w. Kochanowice	6646	3232	3414	-	-	-	6646	3232	3414
gm.w. Koszęcin	11596	5690	5906	-	-	-	11596	5690	5906
gm.w. Pawonków	6484	3199	3285	-	-	-	6484	3199	3285
gm. m-w. Woźniki	9545	4717	4828	4389	2172	2217	5156	2545	2611
<b>Powiat mikołowski</b>	<b>92655</b>	<b>45129</b>	<b>47526</b>	<b>80152</b>	<b>38941</b>	<b>41211</b>	<b>12503</b>	<b>6188</b>	<b>6315</b>
m. Łaziska Górne	22088	10636	11452	22088	10636	11452	-	-	-
m. Mikołów	38974	18906	20068	38974	18906	20068	-	-	-
m. Orzesze	19090	9399	9691	19090	9399	9691	-	-	-
gm.w. Ornontowice	5715	2821	2894	-	-	-	5715	2821	2894
gm.w. Wiry	6788	3367	3421	-	-	-	6788	3367	3421
<b>Powiat myszkowski</b>	<b>71517</b>	<b>34490</b>	<b>37027</b>	<b>39814</b>	<b>18993</b>	<b>20821</b>	<b>31703</b>	<b>15497</b>	<b>16206</b>
m. Myszków	32823	15658	17165	32823	15658	17165	-	-	-
gm. m-w. Koziegłowy	14211	6929	7282	2444	1166	1278	11767	5763	6004
gm.w. Niegowa	5645	2833	2812	-	-	-	5645	2833	2812

**TABL. 8. LUDNOŚĆ WEDŁUG PŁCI, WOJEWÓDZTW (NTS 2), POWIATÓW (LAU 1) I GMIN (LAU 2) W 2009 R. (cd.)**  
**POPULATION BY SEX, VOIVODSHIPS (NTS 2), POWIATS (LAU 1) AND GMINAS (LAU 2) IN 2009 (cont.)**

Stan w dniu 31 XII

As of December 31

Wyszczególnienie Specification	Ogółem Total	Mężczyźni Males	Kobiety Females	Miasta Urban areas			Wieś Rural areas		
				razem total	mężczyźni males	kobiety females	razem total	mężczyźni males	kobiety females
<b>WOJ. ŚLĄSKIE (cd.)</b>									
<b>Powiat myszkowski (dok.)</b>									
gm.w. Poraj	10533	5043	5490	-	-	-	10533	5043	5490
gm. m-w. Żarki	8305	4027	4278	4547	2169	2378	3758	1858	1900
<b>Powiat pszczyński</b>	<b>106361</b>	<b>52151</b>	<b>54210</b>	<b>25466</b>	<b>12170</b>	<b>13296</b>	<b>80895</b>	<b>39981</b>	<b>40914</b>
gm.w. Goczałkowice-Zdrój	6415	3101	3314	-	-	-	6415	3101	3314
gm.w. Kobiór	4744	2358	2386	-	-	-	4744	2358	2386
gm.w. Miedźna	15670	7907	7763	-	-	-	15670	7907	7763
gm.w. Pawłowice	17849	8800	9049	-	-	-	17849	8800	9049
gm. m-w. Pszczyna	50427	24451	25976	25466	12170	13296	24961	12281	12680
gm.w. Suszec	11256	5534	5722	-	-	-	11256	5534	5722
<b>Powiat raciborski</b>	<b>110448</b>	<b>53119</b>	<b>57329</b>	<b>64144</b>	<b>30620</b>	<b>33524</b>	<b>46304</b>	<b>22499</b>	<b>23805</b>
m. Racibórz	56484	26842	29642	56484	26842	29642	-	-	-
gm.w. Kornowac	4844	2384	2460	-	-	-	4844	2384	2460
gm. m-w. Krzanowice	5975	2915	3060	2179	1048	1131	3796	1867	1929
gm.w. Krzyżanowice	11437	5483	5954	-	-	-	11437	5483	5954
gm. m-w. Kuźnia Raciborska	12117	6038	6079	5481	2730	2751	6636	3308	3328
gm.w. Nędza	7207	3498	3709	-	-	-	7207	3498	3709
gm.w. Pietrowice Wielkie	7120	3395	3725	-	-	-	7120	3395	3725
gm.w. Rudnik	5264	2564	2700	-	-	-	5264	2564	2700
<b>Powiat rybnicki</b>	<b>74509</b>	<b>36633</b>	<b>37876</b>	<b>28199</b>	<b>13797</b>	<b>14402</b>	<b>46310</b>	<b>22836</b>	<b>23474</b>
gm. m-w. Czerwionka-Leszczyny	41067	20146	20921	28199	13797	14402	12868	6349	6519
gm.w. Gaszowice	8973	4456	4517	-	-	-	8973	4456	4517
gm.w. Jejkowice	3839	1937	1902	-	-	-	3839	1937	1902
gm.w. Lyski	9155	4461	4694	-	-	-	9155	4461	4694
gm.w. Świerklany	11475	5633	5842	-	-	-	11475	5633	5842
<b>Powiat tarnogórski</b>	<b>137496</b>	<b>66736</b>	<b>70760</b>	<b>93928</b>	<b>45304</b>	<b>48624</b>	<b>43568</b>	<b>21432</b>	<b>22136</b>
m. Kalety	8679	4182	4497	8679	4182	4497	-	-	-
m. Miasteczko Śląskie	7343	3610	3733	7343	3610	3733	-	-	-
m. Radzionków	17160	8313	8847	17160	8313	8847	-	-	-
m. Tarnowskie Góry	60746	29199	31547	60746	29199	31547	-	-	-
gm.w. Krupski Młyn	3384	1680	1704	-	-	-	3384	1680	1704
gm.w. Ożarowice	5461	2655	2806	-	-	-	5461	2655	2806
gm.w. Świerklaniec	11208	5454	5754	-	-	-	11208	5454	5754
gm.w. Tworóg	7964	3909	4055	-	-	-	7964	3909	4055
gm.w. Zbrosławice	15551	7734	7817	-	-	-	15551	7734	7817
<b>Powiat wodzisławski</b>	<b>155982</b>	<b>75595</b>	<b>80387</b>	<b>102714</b>	<b>49460</b>	<b>53254</b>	<b>53268</b>	<b>26135</b>	<b>27133</b>
m. Pszów	14045	6835	7210	14045	6835	7210	-	-	-
m. Radlin	17739	8555	9184	17739	8555	9184	-	-	-
m. Rydułtowy	21897	10537	11360	21897	10537	11360	-	-	-
m. Wodzisław Śląski	49033	23533	25500	49033	23533	25500	-	-	-
gm.w. Godów	12783	6236	6547	-	-	-	12783	6236	6547
gm.w. Gorzyce	20132	9898	10234	-	-	-	20132	9898	10234
gm.w. Lubomia	8006	3887	4119	-	-	-	8006	3887	4119
gm.w. Markłowice	5190	2538	2652	-	-	-	5190	2538	2652
gm.w. Mszana	7157	3576	3581	-	-	-	7157	3576	3581

**TABL. 8. LUDNOŚĆ WEDŁUG PŁCI, WOJEWÓDZTW (NTS 2), POWIATÓW (LAU 1) I GMIN (LAU 2) W 2009 R. (cd.)**  
**POPULATION BY SEX, VOIVODSHIPS (NTS 2), POWIATS (LAU 1) AND GMINAS (LAU 2) IN 2009 (cont.)**

Stan w dniu 31 XII

As of December 31

Wyszczególnienie Specification	Ogółem Total	Mężczyźni Males	Kobiety Females	Miasta <i>Urban areas</i>			Wieś <i>Rural areas</i>		
				razem total	mężczyźni males	kobiety females	razem total	mężczyźni males	kobiety females
<b>WOJ. ŚLĄSKIE (dok.)</b>									
<b>Powiat zawierciański</b>	<b>122628</b>	<b>59169</b>	<b>63459</b>	<b>78122</b>	<b>37104</b>	<b>41018</b>	<b>44506</b>	<b>22065</b>	<b>22441</b>
m. Poręba	8753	4169	4584	8753	4169	4584	-	-	-
m. Zawiercie	51963	24535	27428	51963	24535	27428	-	-	-
gm.w. Irządze	2778	1392	1386	-	-	-	2778	1392	1386
gm.w. Kroczyce	6306	3148	3158	-	-	-	6306	3148	3158
gm. m-w. Łazy	16061	7826	8235	7131	3463	3668	8930	4363	4567
gm. m-w. Ogrodzieniec	9468	4612	4856	4429	2089	2340	5039	2523	2516
gm. m-w. Pilica	8957	4449	4508	2008	966	1042	6949	3483	3466
gm. m-w. Szczekociny	8159	4032	4127	3838	1882	1956	4321	2150	2171
gm.w. Włodowice	5289	2568	2721	-	-	-	5289	2568	2721
gm.w. Żarnowiec	4894	2438	2456	-	-	-	4894	2438	2456
<b>Powiat żywiecki</b>	<b>150850</b>	<b>73693</b>	<b>77157</b>	<b>32038</b>	<b>15424</b>	<b>16614</b>	<b>118812</b>	<b>58269</b>	<b>60543</b>
m. Żywiec	32038	15424	16614	32038	15424	16614	-	-	-
gm.w. Czernichów	6643	3214	3429	-	-	-	6643	3214	3429
gm.w. Gilowice	5886	2864	3022	-	-	-	5886	2864	3022
gm.w. Jeleśnia	13385	6658	6727	-	-	-	13385	6658	6727
gm.w. Koszarawa	2471	1217	1254	-	-	-	2471	1217	1254
gm.w. Lipowa	9990	4864	5126	-	-	-	9990	4864	5126
gm.w. Łękawica	4310	2131	2179	-	-	-	4310	2131	2179
gm.w. Łodygowice	13611	6626	6985	-	-	-	13611	6626	6985
gm.w. Miłówka	9981	4874	5107	-	-	-	9981	4874	5107
gm.w. Radziechowy-Wieprz	12646	6213	6433	-	-	-	12646	6213	6433
gm.w. Rajcza	8955	4363	4592	-	-	-	8955	4363	4592
gm.w. Ślemień	3459	1664	1795	-	-	-	3459	1664	1795
gm.w. Świnna	8020	3908	4112	-	-	-	8020	3908	4112
gm.w. Ujszy	4668	2350	2318	-	-	-	4668	2350	2318
gm.w. Węgierska Górka	14787	7323	7464	-	-	-	14787	7323	7464
<b>Miasta na prawach powiatu:</b>									
<i>Cities with powiat status:</i>									
<b>Bielsko-Biała</b>	<b>175402</b>	<b>82735</b>	<b>92667</b>	<b>175402</b>	<b>82735</b>	<b>92667</b>	-	-	-
<b>Bytom</b>	<b>182749</b>	<b>88287</b>	<b>94462</b>	<b>182749</b>	<b>88287</b>	<b>94462</b>	-	-	-
<b>Chorzów</b>	<b>113007</b>	<b>53825</b>	<b>59182</b>	<b>113007</b>	<b>53825</b>	<b>59182</b>	-	-	-
<b>Częstochowa</b>	<b>239319</b>	<b>112305</b>	<b>127014</b>	<b>239319</b>	<b>112305</b>	<b>127014</b>	-	-	-
<b>Dąbrowa Górnicza</b>	<b>127686</b>	<b>61408</b>	<b>66278</b>	<b>127686</b>	<b>61408</b>	<b>66278</b>	-	-	-
<b>Gliwice</b>	<b>196167</b>	<b>94376</b>	<b>101791</b>	<b>196167</b>	<b>94376</b>	<b>101791</b>	-	-	-
<b>Jastrzębie-Zdrój</b>	<b>92988</b>	<b>45680</b>	<b>47308</b>	<b>92988</b>	<b>45680</b>	<b>47308</b>	-	-	-
<b>Jaworzno</b>	<b>95036</b>	<b>46041</b>	<b>48995</b>	<b>95036</b>	<b>46041</b>	<b>48995</b>	-	-	-
<b>Katowice</b>	<b>308548</b>	<b>145756</b>	<b>162792</b>	<b>308548</b>	<b>145756</b>	<b>162792</b>	-	-	-
<b>Mysłowice</b>	<b>74893</b>	<b>36358</b>	<b>38535</b>	<b>74893</b>	<b>36358</b>	<b>38535</b>	-	-	-
<b>Piekary Śląskie</b>	<b>58519</b>	<b>28142</b>	<b>30377</b>	<b>58519</b>	<b>28142</b>	<b>30377</b>	-	-	-
<b>Ruda Śląska</b>	<b>143394</b>	<b>69803</b>	<b>73591</b>	<b>143394</b>	<b>69803</b>	<b>73591</b>	-	-	-
<b>Rybnik</b>	<b>141372</b>	<b>69199</b>	<b>72173</b>	<b>141372</b>	<b>69199</b>	<b>72173</b>	-	-	-
<b>Siemianowice Śląskie</b>	<b>70712</b>	<b>33892</b>	<b>36820</b>	<b>70712</b>	<b>33892</b>	<b>36820</b>	-	-	-
<b>Sosnowiec</b>	<b>219300</b>	<b>103996</b>	<b>115304</b>	<b>219300</b>	<b>103996</b>	<b>115304</b>	-	-	-
<b>Świętochłowice</b>	<b>54091</b>	<b>26038</b>	<b>28053</b>	<b>54091</b>	<b>26038</b>	<b>28053</b>	-	-	-
<b>Tychy</b>	<b>129449</b>	<b>62596</b>	<b>66853</b>	<b>129449</b>	<b>62596</b>	<b>66853</b>	-	-	-
<b>Zabrze</b>	<b>187674</b>	<b>90608</b>	<b>97066</b>	<b>187674</b>	<b>90608</b>	<b>97066</b>	-	-	-
<b>Żory</b>	<b>62022</b>	<b>30600</b>	<b>31422</b>	<b>62022</b>	<b>30600</b>	<b>31422</b>	-	-	-

**TABL. 8. LUDNOŚĆ WEDŁUG PŁCI, WOJEWÓDZTW (NTS 2), POWIATÓW (LAU 1) I GMIN (LAU 2) W 2009 R. (cd.)**

**POPULATION BY SEX, VOIVODSHIPS (NTS 2), POWIATS (LAU 1) AND GMINAS (LAU 2) IN 2009 (cont.)**

Stan w dniu 31 XII

As of December 31

Wyszczególnienie Specification	Ogółem Total	Mężczyźni Males	Kobiety Females	Miasta Urban areas			Wieś Rural areas		
				razem total	mężczyźni males	kobiety females	razem total	mężczyźni males	kobiety females
<b>WOJ. ŚWIĘTOKRZYSKIE</b>	<b>1270120</b>	<b>618330</b>	<b>651790</b>	<b>573726</b>	<b>272430</b>	<b>301296</b>	<b>696394</b>	<b>345900</b>	<b>350494</b>
<b>Powiat buski</b>	<b>73127</b>	<b>35617</b>	<b>37510</b>	<b>16852</b>	<b>7797</b>	<b>9055</b>	<b>56275</b>	<b>27820</b>	<b>28455</b>
gm. m-w. Busko-Zdrój	32286	15495	16791	16852	7797	9055	15434	7698	7736
gm.w. Gnojno	4626	2367	2259	-	-	-	4626	2367	2259
gm.w. Nowy Korczyn	6249	3048	3201	-	-	-	6249	3048	3201
gm.w. Pacanów	7760	3757	4003	-	-	-	7760	3757	4003
gm.w. Solec-Zdrój	4959	2424	2535	-	-	-	4959	2424	2535
gm.w. Stopnica	7736	3829	3907	-	-	-	7736	3829	3907
gm.w. Tuczępy	3858	1936	1922	-	-	-	3858	1936	1922
gm.w. Wiślica	5653	2761	2892	-	-	-	5653	2761	2892
<b>Powiat jędrzejowski</b>	<b>88665</b>	<b>43851</b>	<b>44814</b>	<b>26848</b>	<b>13016</b>	<b>13832</b>	<b>61817</b>	<b>30835</b>	<b>30982</b>
gm.w. Imielno	4530	2232	2298	-	-	-	4530	2232	2298
gm. m-w. Jędrzejów	29071	14126	14945	16275	7773	8502	12796	6353	6443
gm. m-w. Małogoszcz	11735	5896	5839	3867	1909	1958	7868	3987	3881
gm.w. Nagłowice	5239	2605	2634	-	-	-	5239	2605	2634
gm.w. Oksa	4868	2446	2422	-	-	-	4868	2446	2422
gm. m-w. Sędziszów	12867	6340	6527	6706	3334	3372	6161	3006	3155
gm.w. Słupia (Jędrzejowska)	4488	2265	2223	-	-	-	4488	2265	2223
gm.w. Sobków	8416	4238	4178	-	-	-	8416	4238	4178
gm.w. Wodzisław	7451	3703	3748	-	-	-	7451	3703	3748
<b>Powiat kazimierski</b>	<b>35088</b>	<b>17248</b>	<b>17840</b>	<b>6960</b>	<b>3323</b>	<b>3637</b>	<b>28128</b>	<b>13925</b>	<b>14203</b>
gm.w. Bejsce	4239	2082	2157	-	-	-	4239	2082	2157
gm.w. Czarnocin	4025	2009	2016	-	-	-	4025	2009	2016
gm. m-w. Kazimierza Wielka	16531	8060	8471	5661	2689	2972	10870	5371	5499
gm.w. Opatowiec	3500	1707	1793	-	-	-	3500	1707	1793
gm. m-w. Skalmierz	6793	3390	3403	1299	634	665	5494	2756	2738
<b>Powiat kielecki</b>	<b>201643</b>	<b>100260</b>	<b>101383</b>	<b>13351</b>	<b>6508</b>	<b>6843</b>	<b>188292</b>	<b>93752</b>	<b>94540</b>
gm.w. Bieliny	9910	4957	4953	-	-	-	9910	4957	4953
gm. m-w. Bodzentyn	11660	5775	5885	2246	1066	1180	9414	4709	4705
gm. m-w. Chęciny	14817	7315	7502	4265	2121	2144	10552	5194	5358
gm. m-w. Chmielnik	11531	5773	5758	3898	1870	2028	7633	3903	3730
gm. m-w. Daleszyce	15189	7589	7600	2942	1451	1491	12247	6138	6109
gm.w. Górnio	13292	6589	6703	-	-	-	13292	6589	6703
gm.w. Łagów	6772	3483	3289	-	-	-	6772	3483	3289
gm.w. Łopuszno	9007	4501	4506	-	-	-	9007	4501	4506
gm.w. Masłów	9848	4950	4898	-	-	-	9848	4950	4898
gm.w. Miedziana Góra	10342	5032	5310	-	-	-	10342	5032	5310
gm.w. Mniów	9287	4578	4709	-	-	-	9287	4578	4709
gm.w. Morawica	14149	7095	7054	-	-	-	14149	7095	7054
gm.w. Nowa Słupia	9644	4744	4900	-	-	-	9644	4744	4900
gm.w. Piekoszów	15738	7775	7963	-	-	-	15738	7775	7963
gm.w. Pierzchnica	4831	2410	2421	-	-	-	4831	2410	2421
gm.w. Raków	5647	2861	2786	-	-	-	5647	2861	2786
gm.w. Sitkówka-Nowiny	7119	3490	3629	-	-	-	7119	3490	3629
gm.w. Strawczyn	10063	5052	5011	-	-	-	10063	5052	5011
gm.w. Zagnańsk	12797	6291	6506	-	-	-	12797	6291	6506



**TABL. 8. LUDNOŚĆ WEDŁUG PŁCI, WOJEWÓDZTW (NTS 2), POWIATÓW (LAU 1) I GMIN (LAU 2) W 2009 R. (cd.)**  
**POPULATION BY SEX, VOIVODSHIPS (NTS 2), POWIATS (LAU 1) AND GMINAS (LAU 2) IN 2009 (cont.)**

Stan w dniu 31 XII

As of December 31

Wyszczególnienie Specification	Ogółem Total	Mężczyźni Males	Kobiety Females	Miasta Urban areas			Wieś Rural areas		
				razem total	mężczyźni males	kobiety females	razem total	mężczyźni males	kobiety females
<b>WOJ. ŚWIĘTOKRZYSKIE (cd.)</b>									
<b>Powiat konecki</b>	<b>83005</b>	<b>40772</b>	<b>42233</b>	<b>26014</b>	<b>12446</b>	<b>13568</b>	<b>56991</b>	<b>28326</b>	<b>28665</b>
gm.w. Fałków	4671	2352	2319	-	-	-	4671	2352	2319
gm.w. Gowarczów	4752	2373	2379	-	-	-	4752	2373	2379
gm. m-w. Końskie	36208	17516	18692	20109	9660	10449	16099	7856	8243
gm.w. Radoszyce	8981	4535	4446	-	-	-	8981	4535	4446
gm.w. Ruda Maleniecka	3226	1578	1648	-	-	-	3226	1578	1648
gm.w. Słupia (Konecka)	3477	1820	1657	-	-	-	3477	1820	1657
gm.w. Smyków	3711	1855	1856	-	-	-	3711	1855	1856
gm. m-w. Stąporków	17979	8743	9236	5905	2786	3119	12074	5957	6117
<b>Powiat opatowski</b>	<b>55471</b>	<b>27283</b>	<b>28188</b>	<b>11377</b>	<b>5385</b>	<b>5992</b>	<b>44094</b>	<b>21898</b>	<b>22196</b>
gm.w. Baćkowice	5103	2582	2521	-	-	-	5103	2582	2521
gm.w. Iwaniska	6971	3554	3417	-	-	-	6971	3554	3417
gm.w. Lipnik	5627	2788	2839	-	-	-	5627	2788	2839
gm. m-w. Opatów	12372	5895	6477	6698	3117	3581	5674	2778	2896
gm. m-w. Ożarów	11216	5521	5695	4679	2268	2411	6537	3253	3284
gm.w. Sadowie	4207	2054	2153	-	-	-	4207	2054	2153
gm.w. Tarłów	5639	2718	2921	-	-	-	5639	2718	2921
gm.w. Wojciechowice	4336	2171	2165	-	-	-	4336	2171	2165
<b>Powiat ostrowiecki</b>	<b>114670</b>	<b>54932</b>	<b>59738</b>	<b>78691</b>	<b>37295</b>	<b>41396</b>	<b>35979</b>	<b>17637</b>	<b>18342</b>
m. Ostrowiec Świętokrzyski	72455	34265	38190	72455	34265	38190	-	-	-
gm.w. Bałtów	3901	1942	1959	-	-	-	3901	1942	1959
gm.w. Bodzechów	13606	6596	7010	-	-	-	13606	6596	7010
gm. m-w. Ćmielów	7736	3752	3984	3189	1530	1659	4547	2222	2325
gm. m-w. Kunów	9936	4850	5086	3047	1500	1547	6889	3350	3539
gm.w. Waśniów	7036	3527	3509	-	-	-	7036	3527	3509
<b>Powiat pińczowski</b>	<b>41282</b>	<b>20374</b>	<b>20908</b>	<b>12456</b>	<b>6058</b>	<b>6398</b>	<b>28826</b>	<b>14316</b>	<b>14510</b>
gm. m-w. Działoszyce	5439	2722	2717	1015	490	525	4424	2232	2192
gm.w. Kije	4567	2262	2305	-	-	-	4567	2262	2305
gm.w. Michałów	4810	2408	2402	-	-	-	4810	2408	2402
gm. m-w. Pińczów	21712	10684	11028	11441	5568	5873	10271	5116	5155
gm.w. Złota	4754	2298	2456	-	-	-	4754	2298	2456
<b>Powiat sandomierski</b>	<b>80709</b>	<b>39132</b>	<b>41577</b>	<b>28973</b>	<b>13550</b>	<b>15423</b>	<b>51736</b>	<b>25582</b>	<b>26154</b>
m. Sandomierz	24621	11404	13217	24621	11404	13217	-	-	-
gm.w. Dwikozy	9004	4379	4625	-	-	-	9004	4379	4625
gm.w. Klimontów	8542	4243	4299	-	-	-	8542	4243	4299
gm. m-w. Koprzywnica	7040	3465	3575	2539	1242	1297	4501	2223	2278
gm.w. Łonów	7482	3776	3706	-	-	-	7482	3776	3706
gm.w. Obrazów	6655	3252	3403	-	-	-	6655	3252	3403
gm.w. Samborzec	8849	4359	4490	-	-	-	8849	4359	4490
gm.w. Wilczyce	3860	1965	1895	-	-	-	3860	1965	1895
gm. m-w. Zawichost	4656	2289	2367	1813	904	909	2843	1385	1458
<b>Powiat skarżyski</b>	<b>78400</b>	<b>37638</b>	<b>40762</b>	<b>56590</b>	<b>26895</b>	<b>29695</b>	<b>21810</b>	<b>10743</b>	<b>11067</b>
m. Skarżysko-Kamienna	47893	22679	25214	47893	22679	25214	-	-	-
gm.w. Bliżyn	8500	4194	4306	-	-	-	8500	4194	4306

**TABL. 8. LUDNOŚĆ WEDŁUG PŁCI, WOJEWÓDZTW (NTS 2), POWIATÓW (LAU 1) I GMIN (LAU 2) W 2009 R. (cd.)**

**POPULATION BY SEX, VOIVODSHIPS (NTS 2), POWIATS (LAU 1) AND GMINAS (LAU 2) IN 2009 (cont.)**

Stan w dniu 31 XII

As of December 31

Wyszczególnienie Specification	Ogółem Total	Mężczyźni Males	Kobiety Females	Miasta Urban areas			Wieś Rural areas		
				razem total	mężczyźni males	kobiety females	razem total	mężczyźni males	kobiety females
<b>WOJ. ŚWIĘTOKRZYSKIE (dok.)</b>									
<b>Powiat skarżyski (dok.)</b>									
gm.w. Łączna	5282	2623	2659	-	-	-	5282	2623	2659
gm.w. Skarżysko Kościelne	6147	3025	3122	-	-	-	6147	3025	3122
gm. m-w. Suchedniów	10578	5117	5461	8697	4216	4481	1881	901	980
<b>Powiat starachowicki</b>	<b>93280</b>	<b>45070</b>	<b>48210</b>	<b>54624</b>	<b>25928</b>	<b>28696</b>	<b>38656</b>	<b>19142</b>	<b>19514</b>
m. Starachowice	51875	24608	27267	51875	24608	27267	-	-	-
gm.w. Brody	10964	5327	5637	-	-	-	10964	5327	5637
gm.w. Mirzec	8413	4185	4228	-	-	-	8413	4185	4228
gm.w. Pawłów	15072	7569	7503	-	-	-	15072	7569	7503
gm. m-w. Wąchock	6956	3381	3575	2749	1320	1429	4207	2061	2146
<b>Powiat staszowski</b>	<b>73277</b>	<b>36312</b>	<b>36965</b>	<b>25455</b>	<b>12444</b>	<b>13011</b>	<b>47822</b>	<b>23868</b>	<b>23954</b>
gm.w. Bogoria	7984	3994	3990	-	-	-	7984	3994	3990
gm.w. Lubnice	4377	2136	2241	-	-	-	4377	2136	2241
gm.w. Oleśnica	3909	1943	1966	-	-	-	3909	1943	1966
gm. m-w. Osiek	7908	4018	3890	1988	996	992	5920	3022	2898
gm. m-w. Połaniec	11864	5901	5963	8266	4087	4179	3598	1814	1784
gm.w. Rytwiany	6267	3079	3188	-	-	-	6267	3079	3188
gm. m-w. Staszów	26131	12788	13343	15201	7361	7840	10930	5427	5503
gm.w. Szydłów	4837	2453	2384	-	-	-	4837	2453	2384
<b>Powiat włoszczowski</b>	<b>46668</b>	<b>23160</b>	<b>23508</b>	<b>10700</b>	<b>5104</b>	<b>5596</b>	<b>35968</b>	<b>18056</b>	<b>17912</b>
gm.w. Kluczewsko	5218	2654	2564	-	-	-	5218	2654	2564
gm.w. Krasocin	10704	5405	5299	-	-	-	10704	5405	5299
gm.w. Moskorzew	2879	1460	1419	-	-	-	2879	1460	1419
gm.w. Radków	2579	1280	1299	-	-	-	2579	1280	1299
gm.w. Secemin	5012	2472	2540	-	-	-	5012	2472	2540
gm. m-w. Włoszczowa	20276	9889	10387	10700	5104	5596	9576	4785	4791
<b>Miasto na prawach powiatu:</b>									
<i>City with powiat status:</i>									
<b>Kielce</b>	<b>204835</b>	<b>96681</b>	<b>108154</b>	<b>204835</b>	<b>96681</b>	<b>108154</b>	-	-	-

**TABL. 8. LUDNOŚĆ WEDŁUG PŁCI, WOJEWÓDZTW (NTS 2), POWIATÓW (LAU 1) I GMIN (LAU 2) W 2009 R. (cd.)**  
**POPULATION BY SEX, VOIVODSHIPS (NTS 2), POWIATS (LAU 1) AND GMINAS (LAU 2) IN 2009 (cont.)**

Stan w dniu 31 XII

As of December 31

Wyszczególnienie Specification	Ogółem Total	Mężczyźni Males	Kobiety Females	Miasta <i>Urban areas</i>			Wieś <i>Rural areas</i>		
				razem total	mężczyźni males	kobiety females	razem total	mężczyźni males	kobiety females
<b>WOJ. WARMIŃSKO- -MAZURSKIE</b>	<b>1427118</b>	<b>695542</b>	<b>731576</b>	<b>854339</b>	<b>406354</b>	<b>447985</b>	<b>572779</b>	<b>289188</b>	<b>283591</b>
<b>Powiat bartoszycki</b>	<b>60128</b>	<b>29262</b>	<b>30866</b>	<b>33768</b>	<b>16009</b>	<b>17759</b>	<b>26360</b>	<b>13253</b>	<b>13107</b>
m. Bartoszyce	24869	11757	13112	24869	11757	13112	-	-	-
m. Górowo Iławeckie	4431	2153	2278	4431	2153	2278	-	-	-
gm.w. Bartoszyce	10715	5438	5277	-	-	-	10715	5438	5277
gm. m-w. Bisztynek	6491	3179	3312	2438	1141	1297	4053	2038	2015
gm.w. Górowo Iławeckie	7070	3531	3539	-	-	-	7070	3531	3539
gm. m-w. Sępól	6552	3204	3348	2030	958	1072	4522	2246	2276
<b>Powiat braniewski</b>	<b>42927</b>	<b>21322</b>	<b>21605</b>	<b>22928</b>	<b>11075</b>	<b>11853</b>	<b>19999</b>	<b>10247</b>	<b>9752</b>
m. Braniewo	17672	8564	9108	17672	8564	9108	-	-	-
gm.w. Braniewo	6308	3209	3099	-	-	-	6308	3209	3099
gm. m-w. Frombork	3664	1785	1879	2432	1151	1281	1232	634	598
gm.w. Lelkowo	2984	1468	1516	-	-	-	2984	1468	1516
gm. m-w. Pieniężno	6551	3392	3159	2824	1360	1464	3727	2032	1695
gm.w. Płoskinia	2687	1343	1344	-	-	-	2687	1343	1344
gm.w. Wilczęta	3061	1561	1500	-	-	-	3061	1561	1500
<b>Powiat działowski</b>	<b>65188</b>	<b>31901</b>	<b>33287</b>	<b>29118</b>	<b>13915</b>	<b>15203</b>	<b>36070</b>	<b>17986</b>	<b>18084</b>
m. Działdowo	20953	10011	10942	20953	10011	10942	-	-	-
gm.w. Działdowo	9547	4808	4739	-	-	-	9547	4808	4739
gm.w. Iłowo-Osada	7242	3508	3734	-	-	-	7242	3508	3734
gm. m-w. Lidzbark	14440	7070	7370	8165	3904	4261	6275	3166	3109
gm.w. Płońska	5706	2844	2862	-	-	-	5706	2844	2862
gm.w. Rybno	7300	3660	3640	-	-	-	7300	3660	3640
<b>Powiat elbląski</b>	<b>56389</b>	<b>27996</b>	<b>28393</b>	<b>16623</b>	<b>8012</b>	<b>8611</b>	<b>39766</b>	<b>19984</b>	<b>19782</b>
gm.w. Elbląg	6368	3251	3117	-	-	-	6368	3251	3117
gm.w. Godkowo	3262	1631	1631	-	-	-	3262	1631	1631
gm.w. Gronowo Elbląskie	4987	2449	2538	-	-	-	4987	2449	2538
gm.w. Markusy	4102	2069	2033	-	-	-	4102	2069	2033
gm.w. Milejewo	3093	1542	1551	-	-	-	3093	1542	1551
gm. m-w. Młynary	4527	2217	2310	1800	858	942	2727	1359	1368
gm. m-w. Pasłęk	19241	9431	9810	12102	5859	6243	7139	3572	3567
gm.w. Rychliki	4044	2036	2008	-	-	-	4044	2036	2008
gm. m-w. Tolkmicko	6765	3370	3395	2721	1295	1426	4044	2075	1969
<b>Powiat elcki</b>	<b>86238</b>	<b>42150</b>	<b>44088</b>	<b>57579</b>	<b>27518</b>	<b>30061</b>	<b>28659</b>	<b>14632</b>	<b>14027</b>
m. Elk	57579	27518	30061	57579	27518	30061	-	-	-
gm.w. Elk	10474	5323	5151	-	-	-	10474	5323	5151
gm.w. Kalinowo	6895	3547	3348	-	-	-	6895	3547	3348
gm.w. Prostki	7400	3764	3636	-	-	-	7400	3764	3636
gm.w. Stare Juchy	3890	1998	1892	-	-	-	3890	1998	1892
<b>Powiat giżycki</b>	<b>56522</b>	<b>27609</b>	<b>28913</b>	<b>32336</b>	<b>15444</b>	<b>16892</b>	<b>24186</b>	<b>12165</b>	<b>12021</b>
m. Giżycko	29363	13990	15373	29363	13990	15373	-	-	-
gm.w. Giżycko	7945	3984	3961	-	-	-	7945	3984	3961
gm.w. Kruklanki	3103	1561	1542	-	-	-	3103	1561	1542
gm.w. Miłki	3815	1930	1885	-	-	-	3815	1930	1885
gm. m-w. Ryn	5759	2852	2907	2973	1454	1519	2786	1398	1388
gm.w. Wydminy	6537	3292	3245	-	-	-	6537	3292	3245

**TABL. 8. LUDNOŚĆ WEDŁUG PŁCI, WOJEWÓDZTW (NTS 2), POWIATÓW (LAU 1) I GMIN (LAU 2) W 2009 R. (cd.)**  
**POPULATION BY SEX, VOIVODSHIPS (NTS 2), POWIATS (LAU 1) AND GMINAS (LAU 2) IN 2009 (cont.)**

Stan w dniu 31 XII

As of December 31

Wyszczególnienie Specification	Ogółem Total	Mężczyźni Males	Kobiety Females	Miasta <i>Urban areas</i>			Wieś <i>Rural areas</i>		
				razem total	mężczyźni males	kobiety females	razem total	mężczyźni males	kobiety females
<b>WOJ. WARMIŃSKO- -MAZURSKIE (cd.)</b>									
<b>Powiat goldapski</b>	<b>26642</b>	<b>13104</b>	<b>13538</b>	<b>13434</b>	<b>6515</b>	<b>6919</b>	<b>13208</b>	<b>6589</b>	<b>6619</b>
gm.w. Banie Mazurskie	3815	1902	1913	-	-	-	3815	1902	1913
gm.w. Dubeninki	3051	1508	1543	-	-	-	3051	1508	1543
gm. m-w. Gołdap	19776	9694	10082	13434	6515	6919	6342	3179	3163
<b>Powiat iławski</b>	<b>90442</b>	<b>44420</b>	<b>46022</b>	<b>51823</b>	<b>24897</b>	<b>26926</b>	<b>38619</b>	<b>19523</b>	<b>19096</b>
m. Iława	32264	15290	16974	32264	15290	16974	-	-	-
m. Lubawa	9627	4694	4933	9627	4694	4933	-	-	-
gm.w. Iława	12283	6164	6119	-	-	-	12283	6164	6119
gm. m-w. Kisielice	6178	3133	3045	2218	1090	1128	3960	2043	1917
gm.w. Lubawa	10396	5289	5107	-	-	-	10396	5289	5107
gm. m-w. Susz	12833	6435	6398	5606	2783	2823	7227	3652	3575
gm. m-w. Zalewo	6861	3415	3446	2108	1040	1068	4753	2375	2378
<b>Powiat kętrzyński</b>	<b>64814</b>	<b>31671</b>	<b>33143</b>	<b>37078</b>	<b>17608</b>	<b>19470</b>	<b>27736</b>	<b>14063</b>	<b>13673</b>
m. Kętrzyn	27672	13095	14577	27672	13095	14577	-	-	-
gm.w. Barciany	6609	3363	3246	-	-	-	6609	3363	3246
gm.w. Kętrzyn	8020	4090	3930	-	-	-	8020	4090	3930
gm. m-w. Korsze	10322	5156	5166	4469	2181	2288	5853	2975	2878
gm. m-w. Reszel	8084	3881	4203	4937	2332	2605	3147	1549	1598
gm.w. Srokowo	4107	2086	2021	-	-	-	4107	2086	2021
<b>Powiat lidzbarski</b>	<b>42501</b>	<b>20867</b>	<b>21634</b>	<b>25512</b>	<b>12139</b>	<b>13373</b>	<b>16989</b>	<b>8728</b>	<b>8261</b>
m. Lidzbark Warmiński	16297	7726	8571	16297	7726	8571	-	-	-
gm.w. Kiwity	3377	1763	1614	-	-	-	3377	1763	1614
gm.w. Lidzbark Warmiński	6632	3386	3246	-	-	-	6632	3386	3246
gm.w. Lubomino	3703	1898	1805	-	-	-	3703	1898	1805
gm. m-w. Orneta	12492	6094	6398	9215	4413	4802	3277	1681	1596
<b>Powiat mrągowski</b>	<b>50169</b>	<b>24466</b>	<b>25703</b>	<b>25492</b>	<b>12161</b>	<b>13331</b>	<b>24677</b>	<b>12305</b>	<b>12372</b>
m. Mrągowo	21732	10410	11322	21732	10410	11322	-	-	-
gm. m-w. Mikołajki	8357	4064	4293	3760	1751	2009	4597	2313	2284
gm.w. Mrągowo	7647	3791	3856	-	-	-	7647	3791	3856
gm.w. Piecki	7848	3918	3930	-	-	-	7848	3918	3930
gm.w. Sorkwity	4585	2283	2302	-	-	-	4585	2283	2302
<b>Powiat nidzicki</b>	<b>33444</b>	<b>16586</b>	<b>16858</b>	<b>14461</b>	<b>6934</b>	<b>7527</b>	<b>18983</b>	<b>9652</b>	<b>9331</b>
gm.w. Janowiec Kościelny	3347	1722	1625	-	-	-	3347	1722	1625
gm.w. Janowo	2794	1376	1418	-	-	-	2794	1376	1418
gm.w. Kozłowo	6076	3093	2983	-	-	-	6076	3093	2983
gm. m-w. Nidzica	21227	10395	10832	14461	6934	7527	6766	3461	3305
<b>Powiat nowomiejski</b>	<b>43749</b>	<b>21626</b>	<b>22123</b>	<b>11068</b>	<b>5227</b>	<b>5841</b>	<b>32681</b>	<b>16399</b>	<b>16282</b>
m. Nowe Miasto Lubawskie	11068	5227	5841	11068	5227	5841	-	-	-
gm.w. Biskupiec	9572	4815	4757	-	-	-	9572	4815	4757
gm.w. Grodziczno	6242	3176	3066	-	-	-	6242	3176	3066
gm.w. Kurzętnik	8821	4387	4434	-	-	-	8821	4387	4434
gm.w. Nowe Miasto Lubawskie	8046	4021	4025	-	-	-	8046	4021	4025
<b>Powiat olecki</b>	<b>34111</b>	<b>16849</b>	<b>17262</b>	<b>16061</b>	<b>7673</b>	<b>8388</b>	<b>18050</b>	<b>9176</b>	<b>8874</b>
gm.w. Kowale Oleckie	5345	2732	2613	-	-	-	5345	2732	2613
gm. m-w. Olecko	21439	10388	11051	16061	7673	8388	5378	2715	2663
gm.w. Świętajno	3899	1979	1920	-	-	-	3899	1979	1920
gm.w. Wieliczki	3428	1750	1678	-	-	-	3428	1750	1678

**TABL. 8. LUDNOŚĆ WEDŁUG PŁCI, WOJEWÓDZTW (NTS 2), POWIATÓW (LAU 1) I GMIN (LAU 2) W 2009 R. (cd.)**  
**POPULATION BY SEX, VOIVODSHIPS (NTS 2), POWIATS (LAU 1) AND GMINAS (LAU 2) IN 2009 (cont.)**

Stan w dniu 31 XII

As of December 31

Wyszczególnienie Specification	Ogółem Total	Mężczyźni Males	Kobiety Females	Miasta <i>Urban areas</i>			Wieś <i>Rural areas</i>		
				razem total	mężczyźni males	kobiety females	razem total	mężczyźni males	kobiety females
<b>WOJ. WARMIŃSKO- -MAZURSKIE (dok.)</b>									
<b>Powiat olsztyński</b>	<b>116766</b>	<b>57651</b>	<b>59115</b>	<b>38974</b>	<b>18545</b>	<b>20429</b>	<b>77792</b>	<b>39106</b>	<b>38686</b>
gm. m-w. Barczewo	16877	8383	8494	7278	3536	3742	9599	4847	4752
gm. m-w. Biskupiec	18853	9176	9677	10299	4850	5449	8554	4326	4228
gm. m-w. Dobre Miasto	15797	7714	8083	10465	4987	5478	5332	2727	2605
gm.w. Dywity	10100	4979	5121	-	-	-	10100	4979	5121
gm.w. Gietrzwałd	5734	2900	2834	-	-	-	5734	2900	2834
gm. m-w. Jeziorany	7996	3914	4082	3326	1533	1793	4670	2381	2289
gm.w. Jonkowo	6351	3184	3167	-	-	-	6351	3184	3167
gm.w. Kolno	3338	1691	1647	-	-	-	3338	1691	1647
gm. m-w. Olsztynek	13714	6715	6999	7606	3639	3967	6108	3076	3032
gm.w. Purda	7721	3852	3869	-	-	-	7721	3852	3869
gm.w. Stawiguda	6116	3018	3098	-	-	-	6116	3018	3098
gm.w. Świątki	4169	2125	2044	-	-	-	4169	2125	2044
<b>Powiat ostródzki</b>	<b>104506</b>	<b>51083</b>	<b>53423</b>	<b>52282</b>	<b>24737</b>	<b>27545</b>	<b>52224</b>	<b>26346</b>	<b>25878</b>
m. Ostróda	33191	15622	17569	33191	15622	17569	-	-	-
gm.w. Dąbrówno	4351	2227	2124	-	-	-	4351	2227	2124
gm.w. Grunwald	5634	2825	2809	-	-	-	5634	2825	2809
gm.w. Łukta	4484	2258	2226	-	-	-	4484	2258	2226
gm.w. Małdyty	6177	3119	3058	-	-	-	6177	3119	3058
gm. m-w. Miłakowo	5654	2793	2861	2700	1312	1388	2954	1481	1473
gm. m-w. Miłomłyn	4982	2458	2524	2348	1126	1222	2634	1332	1302
gm. m-w. Morąg	24380	11927	12453	14043	6677	7366	10337	5250	5087
gm.w. Ostróda	15653	7854	7799	-	-	-	15653	7854	7799
<b>Powiat piski</b>	<b>57093</b>	<b>28518</b>	<b>28575</b>	<b>33835</b>	<b>16527</b>	<b>17308</b>	<b>23258</b>	<b>11991</b>	<b>11267</b>
gm. m-w. Biała Piska	11860	6045	5815	3979	1956	2023	7881	4089	3792
gm. m-w. Orzysz	9371	4703	4668	5751	2801	2950	3620	1902	1718
gm. m-w. Pisz	27558	13649	13909	19431	9495	9936	8127	4154	3973
gm. m-w. Ruciane-Nida	8304	4121	4183	4674	2275	2399	3630	1846	1784
<b>Powiat szczycieński</b>	<b>69286</b>	<b>34229</b>	<b>35057</b>	<b>27630</b>	<b>13164</b>	<b>14466</b>	<b>41656</b>	<b>21065</b>	<b>20591</b>
m. Szczytno	25082	11919	13163	25082	11919	13163	-	-	-
gm.w. Dźwierzuty	6548	3247	3301	-	-	-	6548	3247	3301
gm.w. Jedwabno	3537	1793	1744	-	-	-	3537	1793	1744
gm. m-w. Pasym	5243	2607	2636	2548	1245	1303	2695	1362	1333
gm.w. Rozogi	5649	2905	2744	-	-	-	5649	2905	2744
gm.w. Szczytno	11120	5618	5502	-	-	-	11120	5618	5502
gm.w. Świętajno	5885	2945	2940	-	-	-	5885	2945	2940
gm.w. Wielbark	6222	3195	3027	-	-	-	6222	3195	3027
<b>Powiat węgorzewski</b>	<b>23327</b>	<b>11685</b>	<b>11642</b>	<b>11461</b>	<b>5707</b>	<b>5754</b>	<b>11866</b>	<b>5978</b>	<b>5888</b>
gm.w. Budry	2941	1470	1471	-	-	-	2941	1470	1471
gm.w. Pozezdrze	3494	1747	1747	-	-	-	3494	1747	1747
gm. m-w. Węgorzewo	16892	8468	8424	11461	5707	5754	5431	2761	2670
<b>Miasta na prawach powiatu:</b>									
<i>Cities with powiat status:</i>									
<b>Elbląg</b>	<b>126419</b>	<b>60553</b>	<b>65866</b>	<b>126419</b>	<b>60553</b>	<b>65866</b>	-	-	-
<b>Olsztyn</b>	<b>176457</b>	<b>81994</b>	<b>94463</b>	<b>176457</b>	<b>81994</b>	<b>94463</b>	-	-	-

**TABL. 8. LUDNOŚĆ WEDŁUG PŁCI, WOJEWÓDZTW (NTS 2), POWIATÓW (LAU 1) I GMIN (LAU 2) W 2009 R. (cd.)**  
**POPULATION BY SEX, VOIVODSHIPS (NTS 2), POWIATS (LAU 1) AND GMINAS (LAU 2) IN 2009 (cont.)**

Stan w dniu 31 XII  
As of December 31

Wyszczególnienie Specification	Ogółem Total	Mężczyźni Males	Kobiety Females	Miasta Urban areas			Wieś Rural areas		
				razem total	mężczyźni males	kobiety females	razem total	mężczyźni males	kobiety females
<b>WOJ. WIELKOPOLSKIE</b>	<b>3408281</b>	<b>1653354</b>	<b>1754927</b>	<b>1912830</b>	<b>908401</b>	<b>1004429</b>	<b>1495451</b>	<b>744953</b>	<b>750498</b>
<b>Powiat chodzieski</b>	<b>47389</b>	<b>23284</b>	<b>24105</b>	<b>26763</b>	<b>12770</b>	<b>13993</b>	<b>20626</b>	<b>10514</b>	<b>10112</b>
m. Chodzież	19525	9195	10330	19525	9195	10330	-	-	-
gm.w. Budzyń	8354	4228	4126	-	-	-	8354	4228	4126
gm.w. Chodzież	5628	2809	2819	-	-	-	5628	2809	2819
gm. m-w. Margonin	6493	3360	3133	2980	1490	1490	3513	1870	1643
gm. m-w. Szamocin	7389	3692	3697	4258	2085	2173	3131	1607	1524
<b>Powiat czarnkowsko-trzcianecki</b>	<b>86939</b>	<b>42939</b>	<b>44000</b>	<b>40328</b>	<b>19394</b>	<b>20934</b>	<b>46611</b>	<b>23545</b>	<b>23066</b>
m. Czarnków	11226	5411	5815	11226	5411	5815	-	-	-
gm.w. Czarnków	11157	5602	5555	-	-	-	11157	5602	5555
gm.w. Drawsko	5946	3011	2935	-	-	-	5946	3011	2935
gm. m-w. Krzyż Wielkopolski	8861	4349	4512	6300	3048	3252	2561	1301	1260
gm.w. Lubasz	7247	3630	3617	-	-	-	7247	3630	3617
gm.w. Połajewo	6155	3108	3047	-	-	-	6155	3108	3047
gm. m-w. Trzcianka	23774	11662	12112	16903	8165	8738	6871	3497	3374
gm. m-w. Wieleń	12573	6166	6407	5899	2770	3129	6674	3396	3278
<b>Powiat gnieźnieński</b>	<b>141719</b>	<b>69316</b>	<b>72403</b>	<b>90588</b>	<b>43721</b>	<b>46867</b>	<b>51131</b>	<b>25595</b>	<b>25536</b>
m. Gniezno	69554	33326	36228	69554	33326	36228	-	-	-
gm. m-w. Czarniejewo	7028	3557	3471	2612	1322	1290	4416	2235	2181
gm.w. Gniezno	9330	4664	4666	-	-	-	9330	4664	4666
gm.w. Kiszkowo	5333	2709	2624	-	-	-	5333	2709	2624
gm. m-w. Klecko	7569	3747	3822	2648	1266	1382	4921	2481	2440
gm.w. Łubowo	5698	2832	2866	-	-	-	5698	2832	2866
gm.w. Mieleszyn	3962	1930	2032	-	-	-	3962	1930	2032
gm.w. Niechanowo	5577	2759	2818	-	-	-	5577	2759	2818
gm. m-w. Trzemeszno	14059	6984	7075	7840	3829	4011	6219	3155	3064
gm. m-w. Witkowo	13609	6808	6801	7934	3978	3956	5675	2830	2845
<b>Powiat gostyński</b>	<b>76052</b>	<b>37515</b>	<b>38537</b>	<b>31945</b>	<b>15514</b>	<b>16431</b>	<b>44107</b>	<b>22001</b>	<b>22106</b>
gm. m-w. Borek Wielkopolski	7727	3875	3852	2527	1260	1267	5200	2615	2585
gm. m-w. Gostyń	27919	13637	14282	20494	9898	10596	7425	3739	3686
gm. m-w. Krobia	12934	6410	6524	4060	1995	2065	8874	4415	4459
gm.w. Pępowo	6021	3023	2998	-	-	-	6021	3023	2998
gm.w. Piaski	8464	4187	4277	-	-	-	8464	4187	4277
gm. m-w. Pogorzela	5139	2551	2588	2015	985	1030	3124	1566	1558
gm. m-w. Poniec	7848	3832	4016	2849	1376	1473	4999	2456	2543
<b>Powiat grodziski</b>	<b>49903</b>	<b>24789</b>	<b>25114</b>	<b>19001</b>	<b>9251</b>	<b>9750</b>	<b>30902</b>	<b>15538</b>	<b>15364</b>
gm.w. Granowo	4961	2485	2476	-	-	-	4961	2485	2476
gm. m-w. Grodzisk Wielkopolski	18975	9352	9623	13943	6806	7137	5032	2546	2486
gm.w. Kamieniec	6411	3207	3204	-	-	-	6411	3207	3204
gm. m-w. Rakoniewice	12656	6317	6339	3322	1607	1715	9334	4710	4624
gm. m-w. Wielichowo	6900	3428	3472	1736	838	898	5164	2590	2574
<b>Powiat jarociński</b>	<b>70821</b>	<b>34567</b>	<b>36254</b>	<b>28085</b>	<b>13456</b>	<b>14629</b>	<b>42736</b>	<b>21111</b>	<b>21625</b>
gm.w. Jaraczewo	8342	4092	4250	-	-	-	8342	4092	4250
gm. m-w. Jarocin	44739	21628	23111	25958	12444	13514	18781	9184	9597
gm.w. Kotlin	7165	3560	3605	-	-	-	7165	3560	3605
gm. m-w. Żerków	10575	5287	5288	2127	1012	1115	8448	4275	4173

**TABL. 8. LUDNOŚĆ WEDŁUG PŁCI, WOJEWÓDZTW (NTS 2), POWIATÓW (LAU 1) I GMIN (LAU 2) W 2009 R. (cd.)**  
**POPULATION BY SEX, VOIVODSHIPS (NTS 2), POWIATS (LAU 1) AND GMINAS (LAU 2) IN 2009 (cont.)**

Stan w dniu 31 XII  
As of December 31

Wyszczególnienie Specification	Ogółem Total	Mężczyźni Males	Kobiety Females	Miasta Urban areas			Wieś Rural areas		
				razem total	mężczyźni males	kobiety females	razem total	mężczyźni males	kobiety females
<b>WOJ. WIELKOPOLSKIE (cd.)</b>									
<b>Powiat kaliski</b>	<b>81166</b>	<b>39837</b>	<b>41329</b>	<b>1564</b>	<b>744</b>	<b>820</b>	<b>79602</b>	<b>39093</b>	<b>40509</b>
gm.w. Blizanów	9432	4566	4866	-	-	-	9432	4566	4866
gm.w. Brzeziny	5847	2909	2938	-	-	-	5847	2909	2938
gm.w. Ceków-Kolonia	4602	2282	2320	-	-	-	4602	2282	2320
gm.w. Godziesze Wielkie	8720	4373	4347	-	-	-	8720	4373	4347
gm.w. Koźminek	7491	3730	3761	-	-	-	7491	3730	3761
gm.w. Lisków	5360	2589	2771	-	-	-	5360	2589	2771
gm.w. Mycielin	4883	2415	2468	-	-	-	4883	2415	2468
gm.w. Opatówek	10438	5112	5326	-	-	-	10438	5112	5326
gm. m-w. Stawiszyn	7281	3482	3799	1564	744	820	5717	2738	2979
gm.w. Szczytniki	8011	3949	4062	-	-	-	8011	3949	4062
gm.w. Żelazków	9101	4430	4671	-	-	-	9101	4430	4671
<b>Powiat kępiński</b>	<b>55903</b>	<b>27612</b>	<b>28291</b>	<b>14713</b>	<b>6979</b>	<b>7734</b>	<b>41190</b>	<b>20633</b>	<b>20557</b>
gm.w. Baranów	7595	3783	3812	-	-	-	7595	3783	3812
gm.w. Bralin	5776	2909	2867	-	-	-	5776	2909	2867
gm. m-w. Kępno	24566	11873	12693	14713	6979	7734	9853	4894	4959
gm.w. Łęka Opatowska	5274	2679	2595	-	-	-	5274	2679	2595
gm.w. Perzów	3884	1944	1940	-	-	-	3884	1944	1940
gm.w. Rychtal	4029	2027	2002	-	-	-	4029	2027	2002
gm.w. Trzcinica	4779	2397	2382	-	-	-	4779	2397	2382
<b>Powiat kolski</b>	<b>88274</b>	<b>42996</b>	<b>45278</b>	<b>33462</b>	<b>15723</b>	<b>17739</b>	<b>54812</b>	<b>27273</b>	<b>27539</b>
m. Koło	22965	10714	12251	22965	10714	12251	-	-	-
gm.w. Babiak	7904	3936	3968	-	-	-	7904	3936	3968
gm.w. Chodów	3381	1678	1703	-	-	-	3381	1678	1703
gm. m-w. Dąbie	6448	3183	3265	2003	951	1052	4445	2232	2213
gm.w. Grzegorzew	5608	2762	2846	-	-	-	5608	2762	2846
gm. m-w. Kłodawa	13193	6412	6781	6714	3197	3517	6479	3215	3264
gm.w. Koło	7249	3657	3592	-	-	-	7249	3657	3592
gm.w. Kościelec	6690	3368	3322	-	-	-	6690	3368	3322
gm.w. Olszówka	4632	2280	2352	-	-	-	4632	2280	2352
gm.w. Osiek Mały	5979	2945	3034	-	-	-	5979	2945	3034
gm. m-w. Przedeck	4225	2061	2164	1780	861	919	2445	1200	1245
<b>Powiat koniński</b>	<b>125965</b>	<b>62313</b>	<b>63652</b>	<b>17766</b>	<b>8618</b>	<b>9148</b>	<b>108199</b>	<b>53695</b>	<b>54504</b>
gm. m-w. Golina	11542	5739	5803	4387	2143	2244	7155	3596	3559
gm.w. Grodziec	5231	2594	2637	-	-	-	5231	2594	2637
gm.w. Kazimierz Biskupi	10983	5478	5505	-	-	-	10983	5478	5505
gm. m-w. Kleczew	9895	4810	5085	4217	2017	2200	5678	2793	2885
gm.w. Kramsk	10348	5074	5274	-	-	-	10348	5074	5274
gm.w. Krzymów	7288	3558	3730	-	-	-	7288	3558	3730
gm. m-w. Rychwał	8327	4090	4237	2370	1167	1203	5957	2923	3034
gm.w. Rzgów	6981	3428	3553	-	-	-	6981	3428	3553
gm.w. Skulsk	6209	3098	3111	-	-	-	6209	3098	3111
gm. m-w. Sompolno	10458	5152	5306	3610	1731	1879	6848	3421	3427
gm.w. Stare Miasto	11054	5553	5501	-	-	-	11054	5553	5501
gm. m-w. Ślesin	13779	6786	6993	3182	1560	1622	10597	5226	5371
gm.w. Wierzbinek	7514	3772	3742	-	-	-	7514	3772	3742
gm.w. Wilczyn	6356	3181	3175	-	-	-	6356	3181	3175

**TABL. 8. LUDNOŚĆ WEDŁUG PŁCI, WOJEWÓDZTW (NTS 2), POWIATÓW (LAU 1) I GMIN (LAU 2) W 2009 R. (cd.)**  
**POPULATION BY SEX, VOIVODSHIPS (NTS 2), POWIATS (LAU 1) AND GMINAS (LAU 2) IN 2009 (cont.)**

Stan w dniu 31 XII  
As of December 31

Wyszczególnienie Specification	Ogółem Total	Mężczyźni Males	Kobiety Females	Miasta Urban areas			Wieś Rural areas		
				razem total	mężczyźni males	kobiety females	razem total	mężczyźni males	kobiety females
<b>WOJ. WIELKOPOLSKIE (cd.)</b>									
<b>Powiat kościański</b>	<b>78205</b>	<b>38273</b>	<b>39932</b>	<b>36409</b>	<b>17426</b>	<b>18983</b>	<b>41796</b>	<b>20847</b>	<b>20949</b>
m. Kościan	24053	11465	12588	24053	11465	12588	-	-	-
gm. m-w. Czempin	11311	5519	5792	5195	2486	2709	6116	3033	3083
gm.w. Kościan	15324	7680	7644	-	-	-	15324	7680	7644
gm. m-w. Krzywiń	9974	4935	5039	1630	772	858	8344	4163	4181
gm. m-w. Śmigiel	17543	8674	8869	5531	2703	2828	12012	5971	6041
<b>Powiat krotoszyński</b>	<b>77440</b>	<b>37993</b>	<b>39447</b>	<b>46642</b>	<b>22588</b>	<b>24054</b>	<b>30798</b>	<b>15405</b>	<b>15393</b>
m. Sulmierzyce	2829	1418	1411	2829	1418	1411	-	-	-
gm. m-w. Kobylin	8073	4051	4022	3130	1545	1585	4943	2506	2437
gm. m-w. Koźmin Wielkopolski	13770	6774	6996	6678	3227	3451	7092	3547	3545
gm. m-w. Krotoszyn	40537	19659	20878	29507	14178	15329	11030	5481	5549
gm.w. Rozdrażew	5136	2534	2602	-	-	-	5136	2534	2602
gm. m-w. Zduny	7095	3557	3538	4498	2220	2278	2597	1337	1260
<b>Powiat leszczyński</b>	<b>51722</b>	<b>25727</b>	<b>25995</b>	<b>4828</b>	<b>2362</b>	<b>2466</b>	<b>46894</b>	<b>23365</b>	<b>23529</b>
gm.w. Krzemieniewo	8464	4233	4231	-	-	-	8464	4233	4231
gm.w. Lipno	6345	3183	3162	-	-	-	6345	3183	3162
gm. m-w. Osieczna	8776	4328	4448	2132	1015	1117	6644	3313	3331
gm. m-w. Rydzyna	8360	4178	4182	2696	1347	1349	5664	2831	2833
gm.w. Święciechowa	7326	3620	3706	-	-	-	7326	3620	3706
gm.w. Wijewo	3617	1829	1788	-	-	-	3617	1829	1788
gm.w. Włoszakowice	8834	4356	4478	-	-	-	8834	4356	4478
<b>Powiat międzychodzki</b>	<b>36646</b>	<b>18079</b>	<b>18567</b>	<b>17005</b>	<b>8195</b>	<b>8810</b>	<b>19641</b>	<b>9884</b>	<b>9757</b>
gm.w. Chrzypsko Wielkie	3336	1632	1704	-	-	-	3336	1632	1704
gm.w. Kwilcz	6139	3068	3071	-	-	-	6139	3068	3071
gm. m-w. Międzychód	18408	9067	9341	10915	5234	5681	7493	3833	3660
gm. m-w. Sieraków	8763	4312	4451	6090	2961	3129	2673	1351	1322
<b>Powiat nowotomyski</b>	<b>72725</b>	<b>35470</b>	<b>37255</b>	<b>34386</b>	<b>16520</b>	<b>17866</b>	<b>38339</b>	<b>18950</b>	<b>19389</b>
gm.w. Kuślin	5609	2770	2839	-	-	-	5609	2770	2839
gm. m-w. Lwówek	9244	4595	4649	2939	1432	1507	6305	3163	3142
gm.w. Miedzichowo	3738	1844	1894	-	-	-	3738	1844	1894
gm. m-w. Nowy Tomyśl	24874	11980	12894	15015	7111	7904	9859	4869	4990
gm. m-w. Opalenica	15758	7760	7998	9247	4538	4709	6511	3222	3289
gm. m-w. Zbąszyń	13502	6521	6981	7185	3439	3746	6317	3082	3235
<b>Powiat obornicki</b>	<b>57042</b>	<b>28169</b>	<b>28873</b>	<b>28967</b>	<b>14095</b>	<b>14872</b>	<b>28075</b>	<b>14074</b>	<b>14001</b>
gm. m-w. Oborniki	32228	15857	16371	17862	8659	9203	14366	7198	7168
gm. m-w. Rogoźno	17569	8703	8866	11105	5436	5669	6464	3267	3197
gm.w. Ryczywół	7245	3609	3636	-	-	-	7245	3609	3636
<b>Powiat ostrowski</b>	<b>159332</b>	<b>77671</b>	<b>81661</b>	<b>84462</b>	<b>40363</b>	<b>44099</b>	<b>74870</b>	<b>37308</b>	<b>37562</b>
m. Ostrów Wielkopolski	72403	34506	37897	72403	34506	37897	-	-	-
gm. m-w. Nowe Skalmierzyce	15198	7450	7748	4961	2359	2602	10237	5091	5146
gm. m-w. Odolanów	14005	6995	7010	5019	2474	2545	8986	4521	4465
gm.w. Ostrów Wielkopolski	18282	8992	9290	-	-	-	18282	8992	9290
gm.w. Przygodzice	11647	5794	5853	-	-	-	11647	5794	5853
gm. m-w. Raszków	11528	5783	5745	2079	1024	1055	9449	4759	4690
gm.w. Sieroszewice	9656	4814	4842	-	-	-	9656	4814	4842
gm.w. Sośnie	6613	3337	3276	-	-	-	6613	3337	3276



**TABL. 8. LUDNOŚĆ WEDŁUG PŁCI, WOJEWÓDZTW (NTS 2), POWIATÓW (LAU 1) I GMIN (LAU 2) W 2009 R. (cd.)**  
**POPULATION BY SEX, VOIVODSHIPS (NTS 2), POWIATS (LAU 1) AND GMINAS (LAU 2) IN 2009 (cont.)**

Stan w dniu 31 XII

As of December 31

Wyszczególnienie Specification	Ogółem Total	Mężczyźni Males	Kobiety Females	Miasta Urban areas			Wieś Rural areas		
				razem total	mężczyźni males	kobiety females	razem total	mężczyźni males	kobiety females
<b>WOJ. WIELKOPOLSKIE (cd.)</b>									
<b>Powiat ostrzeszowski</b>	<b>54973</b>	<b>27122</b>	<b>27851</b>	<b>18225</b>	<b>8699</b>	<b>9526</b>	<b>36748</b>	<b>18423</b>	<b>18325</b>
gm.w. Czajków	2584	1310	1274	-	-	-	2584	1310	1274
gm.w. Doruchów	5218	2643	2575	-	-	-	5218	2643	2575
gm. m-w. Grabów nad Prosną	7905	3860	4045	1960	970	990	5945	2890	3055
gm.w. Kobyła Góra	5890	3029	2861	-	-	-	5890	3029	2861
gm.w. Kraszewice	3649	1820	1829	-	-	-	3649	1820	1829
gm. m-w. Mikstat	6161	3088	3073	1832	884	948	4329	2204	2125
gm. m-w. Ostrzeszów	23566	11372	12194	14433	6845	7588	9133	4527	4606
<b>Powiat pільski</b>	<b>137562</b>	<b>67035</b>	<b>70527</b>	<b>89557</b>	<b>42921</b>	<b>46636</b>	<b>48005</b>	<b>24114</b>	<b>23891</b>
m. Piła	74638	35585	39053	74638	35585	39053	-	-	-
gm.w. Białosłowie	5021	2508	2513	-	-	-	5021	2508	2513
gm.w. Kaczory	7697	3819	3878	-	-	-	7697	3819	3878
gm. m-w. Łobżenica	9765	4984	4781	3090	1548	1542	6675	3436	3239
gm.w. Miasteczko Krajeńskie	3270	1636	1634	-	-	-	3270	1636	1634
gm.w. Szydłowo	8124	4084	4040	-	-	-	8124	4084	4040
gm. m-w. Ujście	8042	4043	3999	3869	1909	1960	4173	2134	2039
gm. m-w. Wyrzysk	14167	6908	7259	5232	2543	2689	8935	4365	4570
gm. m-w. Wysoka	6838	3468	3370	2728	1336	1392	4110	2132	1978
<b>Powiat pleszewski</b>	<b>62407</b>	<b>30889</b>	<b>31518</b>	<b>17621</b>	<b>8427</b>	<b>9194</b>	<b>44786</b>	<b>22462</b>	<b>22324</b>
gm.w. Chocz	4740	2383	2357	-	-	-	4740	2383	2357
gm.w. Czermin	4826	2501	2325	-	-	-	4826	2501	2325
gm.w. Dobrzyca	8220	4071	4149	-	-	-	8220	4071	4149
gm.w. Gizalki	4656	2311	2345	-	-	-	4656	2311	2345
gm.w. Gołuchów	9997	4945	5052	-	-	-	9997	4945	5052
gm. m-w. Pleszew	29968	14678	15290	17621	8427	9194	12347	6251	6096
<b>Powiat poznański</b>	<b>319258</b>	<b>155383</b>	<b>163875</b>	<b>128174</b>	<b>61601</b>	<b>66573</b>	<b>191084</b>	<b>93782</b>	<b>97302</b>
m. Luboń	29008	13766	15242	29008	13766	15242	-	-	-
m. Puszczykowo	9575	4572	5003	9575	4572	5003	-	-	-
gm. m-w. Buk	12119	5871	6248	6102	2875	3227	6017	2996	3021
gm.w. Czerwonak	25455	12389	13066	-	-	-	25455	12389	13066
gm.w. Dopiewo	17078	8398	8680	-	-	-	17078	8398	8680
gm.w. Kleszczewo	6003	2930	3073	-	-	-	6003	2930	3073
gm.w. Komorniki	18220	8892	9328	-	-	-	18220	8892	9328
gm. m-w. Kostrzyn	16378	8052	8326	8965	4325	4640	7413	3727	3686
gm. m-w. Kórnik	20080	9878	10202	7206	3415	3791	12874	6463	6411
gm. m-w. Mosina	26650	12925	13725	12397	5985	6412	14253	6940	7313
gm. m-w. Murowana Goślina	16233	8037	8196	10296	5084	5212	5937	2953	2984
gm. m-w. Pobiedziska	17580	8644	8936	8677	4216	4461	8903	4428	4475
gm.w. Rokietnica	11693	5693	6000	-	-	-	11693	5693	6000
gm. m-w. Stęszew	14440	7134	7306	5596	2729	2867	8844	4405	4439
gm.w. Suchy Las	14737	7188	7549	-	-	-	14737	7188	7549
gm. m-w. Swarzędz	42965	20821	22144	30352	14634	15718	12613	6187	6426
gm.w. Tarnowo Podgórne	21044	10193	10851	-	-	-	21044	10193	10851
<b>Powiat rawicki</b>	<b>59826</b>	<b>29407</b>	<b>30419</b>	<b>29081</b>	<b>13909</b>	<b>15172</b>	<b>30745</b>	<b>15498</b>	<b>15247</b>
gm. m-w. Bojanowo	8906	4465	4441	2960	1441	1519	5946	3024	2922
gm. m-w. Jutrosin	7090	3563	3527	1908	921	987	5182	2642	2540
gm. m-w. Miejska Górka	9291	4634	4657	3169	1565	1604	6122	3069	3053

**TABL. 8. LUDNOŚĆ WEDŁUG PŁCI, WOJEWÓDZTW (NTS 2), POWIATÓW (LAU 1) I GMIN (LAU 2) W 2009 R. (cd.)**  
**POPULATION BY SEX, VOIVODSHIPS (NTS 2), POWIATS (LAU 1) AND GMINAS (LAU 2) IN 2009 (cont.)**

Stan w dniu 31 XII

As of December 31

Wyszczególnienie Specification	Ogółem Total	Mężczyźni Males	Kobiety Females	Miasta Urban areas			Wieś Rural areas		
				razem total	mężczyźni males	kobiety females	razem total	mężczyźni males	kobiety females
<b>WOJ. WIELKOPOLSKIE (cd.)</b>									
<b>Powiat rawicki (dok.)</b>									
gm.w. Pakosław	4699	2408	2291	-	-	-	4699	2408	2291
gm. m-w. Rawicz	29840	14337	15503	21044	9982	11062	8796	4355	4441
<b>Powiat ślupski</b>	<b>58516</b>	<b>29029</b>	<b>29487</b>	<b>16917</b>	<b>8185</b>	<b>8732</b>	<b>41599</b>	<b>20844</b>	<b>20755</b>
m. Ślupca	13943	6741	7202	13943	6741	7202	-	-	-
gm.w. Łądek	5693	2878	2815	-	-	-	5693	2878	2815
gm.w. Orchowo	3913	1947	1966	-	-	-	3913	1947	1966
gm.w. Ostrowite	5203	2652	2551	-	-	-	5203	2652	2551
gm.w. Powidz	2090	1040	1050	-	-	-	2090	1040	1050
gm.w. Ślupca	9162	4516	4646	-	-	-	9162	4516	4646
gm.w. Strzałkowo	9420	4736	4684	-	-	-	9420	4736	4684
gm. m-w. Zagórz	9092	4519	4573	2974	1444	1530	6118	3075	3043
<b>Powiat szamotulski</b>	<b>87260</b>	<b>42569</b>	<b>44691</b>	<b>42244</b>	<b>20217</b>	<b>22027</b>	<b>45016</b>	<b>22352</b>	<b>22664</b>
m. Obrzycko	2226	1110	1116	2226	1110	1116	-	-	-
gm.w. Duszniki	8396	4152	4244	-	-	-	8396	4152	4244
gm.w. Kaźmierz	7505	3694	3811	-	-	-	7505	3694	3811
gm.w. Obrzycko	4358	2174	2184	-	-	-	4358	2174	2184
gm. m-w. Ostroróg	4871	2424	2447	1984	952	1032	2887	1472	1415
gm. m-w. Pniewy	12177	5871	6306	7738	3637	4101	4439	2234	2205
gm. m-w. Szamotuły	28976	13957	15019	18834	8937	9897	10142	5020	5122
gm. m-w. Wronki	18751	9187	9564	11462	5581	5881	7289	3606	3683
<b>Powiat średzki</b>	<b>55408</b>	<b>27156</b>	<b>28252</b>	<b>22001</b>	<b>10581</b>	<b>11420</b>	<b>33407</b>	<b>16575</b>	<b>16832</b>
gm.w. Dominowo	2955	1459	1496	-	-	-	2955	1459	1496
gm.w. Krzykosy	6656	3277	3379	-	-	-	6656	3277	3379
gm.w. Nowe Miasto nad Wartą	9078	4525	4553	-	-	-	9078	4525	4553
gm. m-w. Środa Wielkopolska	30431	14843	15588	22001	10581	11420	8430	4262	4168
gm.w. Zaniemyśl	6288	3052	3236	-	-	-	6288	3052	3236
<b>Powiat śremski</b>	<b>59307</b>	<b>29056</b>	<b>30251</b>	<b>34187</b>	<b>16432</b>	<b>17755</b>	<b>25120</b>	<b>12624</b>	<b>12496</b>
gm.w. Brodnica	4657	2317	2340	-	-	-	4657	2317	2340
gm. m-w. Dolsk	5826	2921	2905	1527	775	752	4299	2146	2153
gm. m-w. Książ Wielkopolski	8479	4260	4219	2736	1342	1394	5743	2918	2825
gm. m-w. Śrem	40345	19558	20787	29924	14315	15609	10421	5243	5178
<b>Powiat turecki</b>	<b>83691</b>	<b>40852</b>	<b>42839</b>	<b>33500</b>	<b>15931</b>	<b>17569</b>	<b>50191</b>	<b>24921</b>	<b>25270</b>
m. Turek	28679	13590	15089	28679	13590	15089	-	-	-
gm.w. Brudzew	6022	2944	3078	-	-	-	6022	2944	3078
gm. m-w. Dobra	6305	3121	3184	1450	692	758	4855	2429	2426
gm.w. Kawęczyn	5268	2620	2648	-	-	-	5268	2620	2648
gm.w. Malanów	6501	3228	3273	-	-	-	6501	3228	3273
gm.w. Przykona	4265	2092	2173	-	-	-	4265	2092	2173
gm. m-w. Tuliszków	10486	5181	5305	3371	1649	1722	7115	3532	3583
gm.w. Turek	8248	4116	4132	-	-	-	8248	4116	4132
gm.w. Władysławów	7917	3960	3957	-	-	-	7917	3960	3957
<b>Powiat wągrowiecki</b>	<b>68552</b>	<b>33912</b>	<b>34640</b>	<b>32352</b>	<b>15651</b>	<b>16701</b>	<b>36200</b>	<b>18261</b>	<b>17939</b>
m. Wągrowiec	25005	12041	12964	25005	12041	12964	-	-	-
gm.w. Damasławek	5584	2748	2836	-	-	-	5584	2748	2836
gm. m-w. Gołańcz	8424	4264	4160	3375	1657	1718	5049	2607	2442
gm.w. Mieścisko	5992	3015	2977	-	-	-	5992	3015	2977

**TABL. 8. LUDNOŚĆ WEDŁUG PŁCI, WOJEWÓDZTW (NTS 2), POWIATÓW (LAU 1) I GMIN (LAU 2) W 2009 R. (cd.)**  
**POPULATION BY SEX, VOIVODSHIPS (NUTS 2), POWIATS (LAU 1) AND GMINAS (LAU 2) IN 2009 (cont.)**

Stan w dniu 31 XII

As of December 31

Wyszczególnienie Specification	Ogółem Total	Mężczyźni Males	Kobiety Females	Miasta Urban areas			Wieś Rural areas		
				razem total	mężczyźni males	kobiety females	razem total	mężczyźni males	kobiety females
<b>WOJ. WIELKOPOLSKIE (dok.)</b>									
<b>Powiat wągrowiecki (dok.)</b>									
gm. m-w. Skoki	8953	4481	4472	3972	1953	2019	4981	2528	2453
gm.w. Wapno	3007	1471	1536	-	-	-	3007	1471	1536
gm.w. Wągrowiec	11587	5892	5695	-	-	-	11587	5892	5695
<b>Powiat wolsztyński</b>	<b>55591</b>	<b>27417</b>	<b>28174</b>	<b>13402</b>	<b>6319</b>	<b>7083</b>	<b>42189</b>	<b>21098</b>	<b>21091</b>
gm.w. Przemęt	13804	6893	6911	-	-	-	13804	6893	6911
gm.w. Siedlec	12173	5989	6184	-	-	-	12173	5989	6184
gm. m-w. Wolsztyn	29614	14535	15079	13402	6319	7083	16212	8216	7996
<b>Powiat wrzesiński</b>	<b>74856</b>	<b>36500</b>	<b>38356</b>	<b>39258</b>	<b>18872</b>	<b>20386</b>	<b>35598</b>	<b>17628</b>	<b>17970</b>
gm.w. Kołaczkowo	6083	2997	3086	-	-	-	6083	2997	3086
gm. m-w. Miłosław	10324	5094	5230	3560	1713	1847	6764	3381	3383
gm. m-w. Nekla	6892	3407	3485	3351	1670	1681	3541	1737	1804
gm. m-w. Pyzdry	7157	3497	3660	3203	1544	1659	3954	1953	2001
gm. m-w. Września	44400	21505	22895	29144	13945	15199	15256	7560	7696
<b>Powiat złotowski</b>	<b>68737</b>	<b>34016</b>	<b>34721</b>	<b>34303</b>	<b>16476</b>	<b>17827</b>	<b>34434</b>	<b>17540</b>	<b>16894</b>
m. Złotów	18255	8719	9536	18255	8719	9536	-	-	-
gm. m-w. Jastrowie	11532	5683	5849	8497	4131	4366	3035	1552	1483
gm. m-w. Krajenka	7308	3626	3682	3681	1750	1931	3627	1876	1751
gm.w. Lipka	5554	2763	2791	-	-	-	5554	2763	2791
gm. m-w. Okonek	8841	4432	4409	3870	1876	1994	4971	2556	2415
gm.w. Tarnówka	3139	1606	1533	-	-	-	3139	1606	1533
gm.w. Zakrzewo	4822	2432	2390	-	-	-	4822	2432	2390
gm.w. Złotów	9286	4755	4531	-	-	-	9286	4755	4531
<b>Miasta na prawach powiatu:</b>									
<i>Cities with powiat status:</i>									
<b>Kalisz</b>	<b>107019</b>	<b>49922</b>	<b>57097</b>	<b>107019</b>	<b>49922</b>	<b>57097</b>	-	-	-
<b>Konin</b>	<b>79516</b>	<b>37854</b>	<b>41662</b>	<b>79516</b>	<b>37854</b>	<b>41662</b>	-	-	-
<b>Leszno</b>	<b>64338</b>	<b>30559</b>	<b>33779</b>	<b>64338</b>	<b>30559</b>	<b>33779</b>	-	-	-
<b>Poznań</b>	<b>554221</b>	<b>258126</b>	<b>296095</b>	<b>554221</b>	<b>258126</b>	<b>296095</b>	-	-	-
Poznań-Grunwald	118415	54310	64105	118415	54310	64105	-	-	-
Poznań-Jeżyce	79981	37149	42832	79981	37149	42832	-	-	-
Poznań-Nowe Miasto	140853	66877	73976	140853	66877	73976	-	-	-
Poznań-Stare Miasto	153880	71237	82643	153880	71237	82643	-	-	-
Poznań-Wilda	61092	28553	32539	61092	28553	32539	-	-	-

**TABL. 8. LUDNOŚĆ WEDŁUG PŁCI, WOJEWÓDZTW (NTS 2), POWIATÓW (LAU 1) I GMIN (LAU 2) W 2009 R. (cd.)**  
**POPULATION BY SEX, VOIVODSHIPS (NTS 2), POWIATS (LAU 1) AND GMINAS (LAU 2) IN 2009 (cont.)**

Stan w dniu 31 XII

As of December 31

Wyszczególnienie Specification	Ogółem Total	Mężczyźni Males	Kobiety Females	Miasta <i>Urban areas</i>			Wieś <i>Rural areas</i>		
				razem total	mężczyźni males	kobiety females	razem total	mężczyźni males	kobiety females
<b>WOJ. ZACHODNIO- -POMORSKIE</b>	<b>1693198</b>	<b>821446</b>	<b>871752</b>	<b>1162611</b>	<b>555151</b>	<b>607460</b>	<b>530587</b>	<b>266295</b>	<b>264292</b>
<b>Powiat białogardzki</b>	<b>48261</b>	<b>23618</b>	<b>24643</b>	<b>30137</b>	<b>14414</b>	<b>15723</b>	<b>18124</b>	<b>9204</b>	<b>8920</b>
m. Białogard	24303	11592	12711	24303	11592	12711	-	-	-
gm.w. Białogard	7732	3923	3809	-	-	-	7732	3923	3809
gm. m-w. Karlino	9183	4542	4641	5834	2822	3012	3349	1720	1629
gm.w. Tychowo	7043	3561	3482	-	-	-	7043	3561	3482
<b>Powiat choszczeński</b>	<b>49705</b>	<b>24648</b>	<b>25057</b>	<b>23814</b>	<b>11552</b>	<b>12262</b>	<b>25891</b>	<b>13096</b>	<b>12795</b>
gm.w. Bierzwnik	4722	2429	2293	-	-	-	4722	2429	2293
gm. m-w. Choszczno	22237	10829	11408	15765	7575	8190	6472	3254	3218
gm. m-w. Drawno	5331	2660	2671	2404	1212	1192	2927	1448	1479
gm.w. Krzęcin	3775	1912	1863	-	-	-	3775	1912	1863
gm. m-w. Pełczyce	7980	3986	3994	2674	1310	1364	5306	2676	2630
gm. m-w. Recz	5660	2832	2828	2971	1455	1516	2689	1377	1312
<b>Powiat drawski</b>	<b>57485</b>	<b>28077</b>	<b>29408</b>	<b>35680</b>	<b>16956</b>	<b>18724</b>	<b>21805</b>	<b>11121</b>	<b>10684</b>
gm. m-w. Czaplinek	11670	5758	5912	6838	3252	3586	4832	2506	2326
gm. m-w. Drawsko Pomorskie	16290	7943	8347	11385	5467	5918	4905	2476	2429
gm. m-w. Kalisz Pomorski	7202	3505	3697	4213	1996	2217	2989	1509	1480
gm.w. Ostrowice	2502	1271	1231	-	-	-	2502	1271	1231
gm.w. Wierzchowo	4458	2263	2195	-	-	-	4458	2263	2195
gm. m-w. Złocieniec	15363	7337	8026	13244	6241	7003	2119	1096	1023
<b>Powiat goleniowski</b>	<b>79937</b>	<b>39248</b>	<b>40689</b>	<b>42414</b>	<b>20404</b>	<b>22010</b>	<b>37523</b>	<b>18844</b>	<b>18679</b>
gm. m-w. Goleniów	34090	16588	17502	22404	10756	11648	11686	5832	5854
gm. m-w. Maszewo	8471	4224	4247	3231	1552	1679	5240	2672	2568
gm. m-w. Nowogard	24565	12031	12534	16779	8096	8683	7786	3935	3851
gm.w. Osina	2871	1397	1474	-	-	-	2871	1397	1474
gm.w. Przybiernów	5194	2630	2564	-	-	-	5194	2630	2564
gm.w. Stepnica	4746	2378	2368	-	-	-	4746	2378	2368
<b>Powiat gryficki</b>	<b>60595</b>	<b>29738</b>	<b>30857</b>	<b>30827</b>	<b>14880</b>	<b>15947</b>	<b>29768</b>	<b>14858</b>	<b>14910</b>
gm.w. Brojce	3721	1960	1761	-	-	-	3721	1960	1761
gm. m-w. Gryfice	23476	11297	12179	16595	7909	8686	6881	3388	3493
gm.w. Karnice	4097	2021	2076	-	-	-	4097	2021	2076
gm. m-w. Ploty	9052	4396	4656	4070	1947	2123	4982	2449	2533
gm.w. Rewal	3544	1715	1829	-	-	-	3544	1715	1829
gm. m-w. Trzebiatów	16705	8349	8356	10162	5024	5138	6543	3325	3218
<b>Powiat gryfiński</b>	<b>82830</b>	<b>41063</b>	<b>41767</b>	<b>37948</b>	<b>18500</b>	<b>19448</b>	<b>44882</b>	<b>22563</b>	<b>22319</b>
gm.w. Banie	6377	3232	3145	-	-	-	6377	3232	3145
gm. m-w. Cedynia	4294	2136	2158	1622	810	812	2672	1326	1346
gm. m-w. Chojna	14091	6929	7162	7398	3603	3795	6693	3326	3367
gm. m-w. Gryfino	31469	15427	16042	21320	10384	10936	10149	5043	5106
gm. m-w. Mieszkowice	7327	3669	3658	3534	1752	1782	3793	1917	1876
gm. m-w. Moryń	4331	2095	2236	1609	723	886	2722	1372	1350
gm.w. Stare Czarnowo	3781	1964	1817	-	-	-	3781	1964	1817
gm. m-w. Trzcińsko-Zdrój	5618	2851	2767	2465	1228	1237	3153	1623	1530
gm.w. Widuchowa	5542	2760	2782	-	-	-	5542	2760	2782
<b>Powiat kamieński</b>	<b>47769</b>	<b>23295</b>	<b>24474</b>	<b>25129</b>	<b>11994</b>	<b>13135</b>	<b>22640</b>	<b>11301</b>	<b>11339</b>
gm. m-w. Dziwnów	4131	2034	2097	2894	1436	1458	1237	598	639
gm. m-w. Golczewo	6054	3004	3050	2714	1323	1391	3340	1681	1659

**TABL. 8. LUDNOŚĆ WEDŁUG PŁCI, WOJEWÓDZTW (NTS 2), POWIATÓW (LAU 1) I GMIN (LAU 2) W 2009 R. (cd.)**  
**POPULATION BY SEX, VOIVODSHIPS (NTS 2), POWIATS (LAU 1) AND GMINAS (LAU 2) IN 2009 (cont.)**

Stan w dniu 31 XII

As of December 31

Wyszczególnienie Specification	Ogółem Total	Mężczyźni Males	Kobiety Females	Miasta <i>Urban areas</i>			Wieś <i>Rural areas</i>		
				razem total	mężczyźni males	kobiety females	razem total	mężczyźni males	kobiety females
<b>WOJ. ZACHODNIO-POMORSKIE (cd.)</b>									
<b>Powiat kamieński (dok.)</b>									
gm. m-w. Kamień Pomorski	14353	6887	7466	9124	4287	4837	5229	2600	2629
gm. m-w. Międzyzdroje	6607	3155	3452	5518	2598	2920	1089	557	532
gm. w. Świerzno	4255	2109	2146	-	-	-	4255	2109	2146
gm. m-w. Wolin	12369	6106	6263	4879	2350	2529	7490	3756	3734
<b>Powiat kołobrzeski</b>	<b>77095</b>	<b>36987</b>	<b>40108</b>	<b>44991</b>	<b>21106</b>	<b>23885</b>	<b>32104</b>	<b>15881</b>	<b>16223</b>
m. Kołobrzeg	44991	21106	23885	44991	21106	23885	-	-	-
gm. w. Dygowo	5595	2754	2841	-	-	-	5595	2754	2841
gm. w. Gościno	5255	2629	2626	-	-	-	5255	2629	2626
gm. w. Kołobrzeg	9825	4820	5005	-	-	-	9825	4820	5005
gm. w. Rymań	4137	2069	2068	-	-	-	4137	2069	2068
gm. w. Siemysł	3702	1911	1791	-	-	-	3702	1911	1791
gm. w. Ustronie Morskie	3590	1698	1892	-	-	-	3590	1698	1892
<b>Powiat koszaliński</b>	<b>65049</b>	<b>32349</b>	<b>32700</b>	<b>13898</b>	<b>6789</b>	<b>7109</b>	<b>51151</b>	<b>25560</b>	<b>25591</b>
gm. w. Będzino	9368	4650	4718	-	-	-	9368	4650	4718
gm. w. Biesiekierz	5847	2930	2917	-	-	-	5847	2930	2917
gm. m-w. Bobolice	9771	4934	4837	4364	2111	2253	5407	2823	2584
gm. w. Manowo	6422	3222	3200	-	-	-	6422	3222	3200
gm. w. Mielno	5077	2439	2638	-	-	-	5077	2439	2638
gm. m-w. Polanów	9096	4551	4545	2915	1481	1434	6181	3070	3111
gm. m-w. Sianów	13440	6641	6799	6619	3197	3422	6821	3444	3377
gm. w. Świeszyno	6028	2982	3046	-	-	-	6028	2982	3046
<b>Powiat lobeski</b>	<b>38063</b>	<b>18700</b>	<b>19363</b>	<b>20152</b>	<b>9675</b>	<b>10477</b>	<b>17911</b>	<b>9025</b>	<b>8886</b>
gm. m-w. Dobra	4346	2141	2205	2306	1105	1201	2040	1036	1004
gm. m-w. Łobez	14320	6889	7431	10475	4954	5521	3845	1935	1910
gm. w. Radowo Małe	3722	1869	1853	-	-	-	3722	1869	1853
gm. m-w. Resko	8278	4069	4209	4350	2135	2215	3928	1934	1994
gm. m-w. Węgorzyno	7397	3732	3665	3021	1481	1540	4376	2251	2125
<b>Powiat myśliborski</b>	<b>67074</b>	<b>33033</b>	<b>34041</b>	<b>39639</b>	<b>19167</b>	<b>20472</b>	<b>27435</b>	<b>13866</b>	<b>13569</b>
gm. m-w. Barlinek	19519	9668	9851	14113	6922	7191	5406	2746	2660
gm. w. Boleszkowice	2908	1449	1459	-	-	-	2908	1449	1459
gm. m-w. Dębno	20711	10187	10524	13909	6741	7168	6802	3446	3356
gm. m-w. Myślibórz	20642	10055	10587	11617	5504	6113	9025	4551	4474
gm. w. Nowogródek Pomorski	3294	1674	1620	-	-	-	3294	1674	1620
<b>Powiat policki</b>	<b>69087</b>	<b>33984</b>	<b>35103</b>	<b>35356</b>	<b>17386</b>	<b>17970</b>	<b>33731</b>	<b>16598</b>	<b>17133</b>
gm. w. Dobra (Szczecińska)	15581	7662	7919	-	-	-	15581	7662	7919
gm. w. Kołbaskowo	10061	4905	5156	-	-	-	10061	4905	5156
gm. m-w. Nowe Warpno	1641	793	848	1236	588	648	405	205	200
gm. m-w. Police	41804	20624	21180	34120	16798	17322	7684	3826	3858
<b>Powiat pyrzycki</b>	<b>39930</b>	<b>19852</b>	<b>20078</b>	<b>16837</b>	<b>8149</b>	<b>8688</b>	<b>23093</b>	<b>11703</b>	<b>11390</b>
gm. w. Bielice	2977	1505	1472	-	-	-	2977	1505	1472
gm. w. Kozielice	2588	1306	1282	-	-	-	2588	1306	1282
gm. m-w. Lipiany	6008	2979	3029	4106	2001	2105	1902	978	924
gm. w. Przelewice	5189	2633	2556	-	-	-	5189	2633	2556
gm. m-w. Pyrzyce	19583	9627	9956	12731	6148	6583	6852	3479	3373
gm. w. Warnice	3585	1802	1783	-	-	-	3585	1802	1783

**TABL. 8. LUDNOŚĆ WEDŁUG PŁCI, WOJEWÓDZTW (NTS 2), POWIATÓW (LAU 1) I GMIN (LAU 2) W 2009 R. (dok.)**  
**POPULATION BY SEX, VOIVODSHIPS (NTS 2), POWIATS (LAU 1) AND GMINAS (LAU 2) IN 2009 (cont.)**

Stan w dniu 31 XII

As of December 31

Wyszczególnienie Specification	Ogółem Total	Mężczyźni Males	Kobiety Females	Miasta <i>Urban areas</i>			Wieś <i>Rural areas</i>		
				razem total	mężczyźni males	kobiety females	razem total	mężczyźni males	kobiety females
<b>WOJ. ZACHODNIO- -POMORSKIE (dok.)</b>									
<b>Powiat sławieński</b>	<b>57298</b>	<b>28051</b>	<b>29247</b>	<b>27129</b>	<b>12981</b>	<b>14148</b>	<b>30169</b>	<b>15070</b>	<b>15099</b>
m. Darłowo	14021	6782	7239	14021	6782	7239	-	-	-
m. Sławno	13108	6199	6909	13108	6199	6909	-	-	-
gm.w. Darłowo	7677	3830	3847	-	-	-	7677	3830	3847
gm.w. Malechowo	6583	3279	3304	-	-	-	6583	3279	3304
gm.w. Postomino	7024	3488	3536	-	-	-	7024	3488	3536
gm.w. Sławno	8885	4473	4412	-	-	-	8885	4473	4412
<b>Powiat stargardzki</b>	<b>119340</b>	<b>58306</b>	<b>61034</b>	<b>78914</b>	<b>37991</b>	<b>40923</b>	<b>40426</b>	<b>20315</b>	<b>20111</b>
m. Stargard Szczeciński	69870	33488	36382	69870	33488	36382	-	-	-
gm. m-w. Chociwel	6062	3030	3032	3233	1590	1643	2829	1440	1389
gm. m-w. Dobrzany	4928	2508	2420	2340	1200	1140	2588	1308	1280
gm.w. Dolice	8079	4065	4014	-	-	-	8079	4065	4014
gm. m-w. Ińsko	3488	1767	1721	2022	1010	1012	1466	757	709
gm.w. Kobylanka	4191	2078	2113	-	-	-	4191	2078	2113
gm.w. Marianowo	3125	1535	1590	-	-	-	3125	1535	1590
gm.w. Stara Dąbrowa	3602	1830	1772	-	-	-	3602	1830	1772
gm.w. Stargard Szczeciński	11673	5859	5814	-	-	-	11673	5859	5814
gm. m-w. Suchań	4322	2146	2176	1449	703	746	2873	1443	1430
<b>Powiat szczecinecki</b>	<b>77053</b>	<b>37315</b>	<b>39738</b>	<b>48801</b>	<b>23010</b>	<b>25791</b>	<b>28252</b>	<b>14305</b>	<b>13947</b>
m. Szczecinek	38174	18016	20158	38174	18016	20158	-	-	-
gm. m-w. Barwice	8766	4314	4452	3753	1779	1974	5013	2535	2478
gm. m-w. Białe Bórze	5297	2654	2643	2242	1081	1161	3055	1573	1482
gm. m-w. Borne Sulinowo	9554	4640	4914	4632	2134	2498	4922	2506	2416
gm.w. Grzmiąca	4948	2490	2458	-	-	-	4948	2490	2458
gm.w. Szczecinek	10314	5201	5113	-	-	-	10314	5201	5113
<b>Powiat świdwiński</b>	<b>48470</b>	<b>23771</b>	<b>24699</b>	<b>24002</b>	<b>11376</b>	<b>12626</b>	<b>24468</b>	<b>12395</b>	<b>12073</b>
m. Świdwin	15539	7444	8095	15539	7444	8095	-	-	-
gm.w. Brzeźno	2798	1379	1419	-	-	-	2798	1379	1419
gm. m-w. Polczyn-Zdrój	15867	7647	8220	8463	3932	4531	7404	3715	3689
gm.w. Rąbino	3844	2010	1834	-	-	-	3844	2010	1834
gm.w. Sławoborze	4262	2146	2116	-	-	-	4262	2146	2116
gm.w. Świdwin	6160	3145	3015	-	-	-	6160	3145	3015
<b>Powiat walecki</b>	<b>54098</b>	<b>26249</b>	<b>27849</b>	<b>32884</b>	<b>15659</b>	<b>17225</b>	<b>21214</b>	<b>10590</b>	<b>10624</b>
m. Wałcz	25953	12295	13658	25953	12295	13658	-	-	-
gm. m-w. Człopa	5072	2505	2567	2362	1119	1243	2710	1386	1324
gm. m-w. Mirosławiec	5646	2819	2827	2659	1319	1340	2987	1500	1487
gm. m-w. Tuczno	4899	2437	2462	1910	926	984	2989	1511	1478
gm.w. Wałcz	12528	6193	6335	-	-	-	12528	6193	6335
<b>Miasta na prawach powiatu:</b> <i>Cities with powiat status:</i>									
<b>Koszalin</b>	<b>106987</b>	<b>50782</b>	<b>56205</b>	<b>106987</b>	<b>50782</b>	<b>56205</b>	-	-	-
<b>Szczecin</b>	<b>406307</b>	<b>192666</b>	<b>213641</b>	<b>406307</b>	<b>192666</b>	<b>213641</b>	-	-	-
<b>Świnoujście</b>	<b>40765</b>	<b>19714</b>	<b>21051</b>	<b>40765</b>	<b>19714</b>	<b>21051</b>	-	-	-

**TABL. 9. POWIATY WEDŁUG LICZBY MIESZKAŃCÓW ORAZ WOJEWÓDZTW W 2009 R.**
**POWIATS BY NUMBER OF INHABITANTS AND VOIVODSHIPS IN 2009**

Stan w dniu 31 XII

*As of December 31*

Województwa <i>Voivodships</i>	Ogółem <i>Total</i>	O liczbie ludności <i>Number of population</i>						
		poniżej 30000 <i>less than 30000</i>	30000- -49999	50000- -79999	80000- -99999	100000- -149999	150000- -199999	200000 i więcej <i>200000 and more</i>

Liczba powiatów <i>Number of powiats</i>								
<b>POLSKA <i>POLAND</i></b>	<b>379</b>	<b>5</b>	<b>70</b>	<b>134</b>	<b>51</b>	<b>72</b>	<b>25</b>	<b>22</b>
DOLNOŚLĄSKIE	29	-	7	9	4	5	3	1
KUJAWSKO-POMORSKIE	23	-	8	5	5	2	1	2
LUBELSKIE	24	-	3	11	3	6	-	1
LUBUSKIE	14	-	4	4	4	2	-	-
ŁÓDZKIE	24	-	6	8	2	6	1	1
MAŁOPOLSKIE	22	-	1	3	3	8	4	3
MAZOWIECKIE	42	-	9	13	7	8	2	3
OPOLSKIE	12	-	2	5	1	4	-	-
PODKARPACKIE	25	2	2	12	1	6	2	-
PODLASKIE	17	1	7	7	-	1	-	1
POMORSKIE	20	-	3	6	5	3	1	2
ŚLĄSKIE	36	-	-	9	4	11	9	3
ŚWIĘTOKRZYSKIE	14	-	3	4	4	1	-	2
WARMIŃSKO- -MAZURSKIE	21	2	5	8	2	3	1	-
WIELKOPOLSKIE	35	-	3	20	5	4	1	2
ZACHODNIO- POMORSKIE	21	-	7	10	1	2	-	1

Ludność w powiatach <i>Population in powiats</i>								
<b>POLSKA <i>POLAND</i></b>	<b>38167329</b>	<b>119591</b>	<b>2960103</b>	<b>8675552</b>	<b>4530100</b>	<b>8558688</b>	<b>4220786</b>	<b>9102509</b>
DOLNOŚLĄSKIE	2876627	-	302702	556988	354194	528100	502497	632146
KUJAWSKO-POMORSKIE	2069083	-	340005	318518	462668	220412	164112	563368
LUBELSKIE	2157202	-	122689	716517	275107	693449	-	349440
LUBUSKIE	1010047	-	170749	237862	358550	242886	-	-
ŁÓDZKIE	2541832	-	249938	524388	171613	691547	161959	742387
MAŁOPOLSKIE	3298270	-	43419	174076	258589	920547	690594	1211045
MAZOWIECKIE	5222167	-	354083	843200	605388	960277	307662	2151557
OPOLSKIE	1031097	-	93236	340699	92188	504974	-	-
PODKARPACKIE	2101732	48609	96953	801406	94857	722237	337670	-
PODLASKIE	1189731	21013	303862	430528	-	139643	-	294685
POMORSKIE	2230099	-	115796	405111	458767	353626	192349	704450
ŚLĄSKIE	4640725	-	-	599687	365680	1380037	1528154	767167
ŚWIĘTOKRZYSKIE	1270120	-	123038	280275	345659	114670	-	406478
WARMIŃSKO- -MAZURSKIE	1427118	49969	196732	479589	176680	347691	176457	-
WIELKOPOLSKIE	3408281	-	133938	1301937	427330	512265	159332	873479
ZACHODNIO- POMORSKIE	1693198	-	312963	664771	82830	226327	-	406307

**TABL. 10. MIASTA WEDŁUG LICZBY MIESZKAŃCÓW ORAZ WOJEWÓDZTW W 2009 R.**

**TOWNS BY NUMBER OF INHABITANTS AND VOIVODSHIPS IN 2009**

Stan w dniu 31 XII

As of December 31

Województwa Voivodships	Ogółem Total	Miasta o liczbie ludności <i>Number of population in towns</i>							
		poniżej 2000 <i>less than 2000</i>	2000- -4999	5000- -9999	10000- -19999	20000- -49999	50000- -99999	100000- -199999	200000 i więcej <i>200000 and more</i>
Liczba miast <i>Number of towns</i>									
<b>POLSKA    <i>POLAND</i></b>	<b>897</b>	<b>49</b>	<b>262</b>	<b>186</b>	<b>180</b>	<b>134</b>	<b>47</b>	<b>22</b>	<b>17</b>
DOLNOŚLĄSKIE	91	2	23	29	17	13	4	2	1
KUJAWSKO-POMORSKIE	52	5	15	11	13	3	2	1	2
LUBELSKIE	41	1	13	7	9	7	3	-	1
LUBUSKIE	42	2	16	5	13	4	-	2	-
ŁÓDZKIE	43	-	12	8	7	10	5	-	1
MAŁOPOLSKIE	59	1	16	16	13	10	1	1	1
MAZOWIECKIE	85	4	21	14	23	16	4	1	2
OPOLSKIE	35	2	8	13	6	4	1	1	-
PODKARPACKIE	47	4	13	13	7	6	3	1	-
PODLASKIE	38	6	13	6	5	5	2	-	1
POMORSKIE	42	1	8	11	7	11	2	-	2
ŚLĄSKIE	71	1	11	12	11	13	11	9	3
ŚWIĘTOKRZYSKIE	31	4	10	6	5	3	2	-	1
WARMIŃSKO- -MAZURSKIE	49	1	18	7	12	8	1	2	-
WIELKOPOLSKIE	109	10	40	21	18	13	5	1	1
ZACHODNIO- POMORSKIE	62	5	25	7	14	8	1	1	1

<b>Ludność w miastach Population in towns</b>									
<b>POLSKA POLAND</b>	<b>23278187</b>	<b>81141</b>	<b>872275</b>	<b>1334667</b>	<b>2643052</b>	<b>4191685</b>	<b>3203645</b>	<b>3039873</b>	<b>7911849</b>
DOLNOŚLĄSKIE	2021634	3695	81232	194638	230118	367629	286635	225541	632146
KUJAWSKO-POMORSKIE	1256730	8422	55194	81135	182414	73584	175211	117402	563368
LUBELSKIE	1003920	1411	40194	51358	144028	225406	192083	-	349440
LUBUSKIE	642494	3313	55493	33060	181018	126724	-	242886	-
ŁÓDZKIE	1630989	-	38966	59345	109750	348993	331548	-	742387
MAŁOPOLSKIE	1624829	1534	56498	117815	194584	299684	84556	115158	755000
MAZOWIECKIE	3374711	6487	73349	103704	368483	518986	239317	126542	1937843
OPOLSKIE	539521	3503	24717	94467	94610	131836	64596	125792	-
PODKARPACKIE	863096	6679	40923	89217	102389	260041	191077	172770	-
PODLASKIE	715761	9923	39208	45551	70589	122949	132856	-	294685
POMORSKIE	1476586	1353	31094	83080	99097	400134	157378	-	704450
ŚLĄSKIE	3624410	1709	38150	89102	177416	417806	736160	1396900	767167
ŚWIĘTOKRZYSKIE	573726	6115	33421	41933	70469	92623	124330	-	204835
WARMIŃSKO- -MAZURSKIE	854339	1800	56916	53248	166794	215126	57579	302876	-
WIELKOPOLSKIE	1912830	17371	126566	147220	261850	338134	360449	107019	554221
ZACHODNIO- POMORSKIE	1162611	7826	80354	49794	189443	252030	69870	106987	406307



**TABL. 11. GMINY WEDŁUG LICZBY LUDNOŚCI WIEJSKIEJ ORAZ WOJEWÓDZTW W 2009 R.**

**GINAS BY NUMBER OF RURAL POPULATION AND VOIVODSHIPS IN 2009**

Stan w dniu 31 XII

As of December 31

Województwa Voivodships	Ogółem Total	Gminy o liczbie ludności Gminas with number of population				
		poniżej 2000 less than 2000	2000- -4999	5000- -6999	7000- -9999	10000 i więcej 10000 and more

**Liczba gmin wiejskich oraz miejsko-wiejskich**  
**Number of rural and urban-rural gminas**

<b>POLSKA POLAND</b>	<b>2172</b>	<b>32</b>	<b>755</b>	<b>582</b>	<b>454</b>	<b>349</b>
DOLNOŚLĄSKIE	133	5	46	40	22	20
KUJAWSKO-POMORSKIE	127	1	48	39	24	15
LUBELSKIE	193	1	83	63	29	17
LUBUSKIE	74	3	41	17	11	2
ŁÓDZKIE	159	1	80	42	26	10
MAŁOPOLSKIE	168	1	18	35	52	62
MAZOWIECKIE	279	5	98	76	60	40
OPOLSKIE	68	-	16	17	26	9
PODKARPACKIE	143	3	19	35	44	42
PODLASKIE	105	5	69	20	8	3
POMORSKIE	98	-	33	21	22	22
ŚLĄSKIE	118	-	21	34	21	42
ŚWIĘTOKRZYSKIE	97	1	33	21	23	19
WARMIŃSKO-MAZURSKIE	100	1	45	27	19	8
WIELKOPOLSKIE	207	-	53	69	54	31
ZACHODNIOPOMORSKIE	103	5	52	26	13	7

**Ludność wiejska w gminach wiejskich oraz miejsko-wiejskich**  
**Rural population in rural and urban-rural gminas**

<b>POLSKA POLAND</b>	<b>14889142</b>	<b>48726</b>	<b>2907676</b>	<b>3462755</b>	<b>3773588</b>	<b>4696397</b>
DOLNOŚLĄSKIE	854993	9016	172168	231799	185788	256222
KUJAWSKO-POMORSKIE	812353	1078	198248	227444	198372	187211
LUBELSKIE	1153282	1746	321798	376531	238353	214854
LUBUSKIE	367553	3957	144507	103877	86159	29053
ŁÓDZKIE	910843	1808	324028	251303	215416	118288
MAŁOPOLSKIE	1673441	1332	70449	212729	441980	946951
MAZOWIECKIE	1847456	8186	388363	446016	487959	516932
OPOLSKIE	491576	-	66090	101072	216632	107782
PODKARPACKIE	1238636	5607	75285	211540	373518	572686
PODLASKIE	473970	6784	249043	118617	64573	34953
POMORSKIE	753513	-	123198	123091	185258	321966
ŚLĄSKIE	1016315	-	82596	206015	175440	552264
ŚWIĘTOKRZYSKIE	696394	1881	136897	124156	195460	238000
WARMIŃSKO-MAZURSKIE	572779	1232	163244	164519	152706	91078
WIELKOPOLSKIE	1495451	-	208403	409931	450952	426165
ZACHODNIOPOMORSKIE	530587	6099	183359	154115	105022	81992

**TABL. 12. GMINY MIEJSKO-WIEJSKIE WEDŁUG LICZBY LUDNOŚCI ORAZ WOJEWÓDZTW W 2009 R.**
**GINAS OF URBAN-RURAL AREAS BY NUMBER OF POPULATION AND VOIVODSHIPS IN 2009**

Stan w dniu 31 XII

As of December 31

Województwa Voivodships	Ogółem Total	Gminy o liczbie ludności Gminas with number of population					
		poniżej 2000 less than 2000	2000- -4999	5000- -9999	10000- -19999	20000- -49999	50000 i więcej 50000 and more

**Liczba gmin Number of gminas**

<b>POLSKA POLAND</b>	<b>591</b>	<b>1</b>	<b>27</b>	<b>209</b>	<b>231</b>	<b>118</b>	<b>5</b>
DOLNOŚLĄSKIE	55	-	2	22	21	10	-
KUJAWSKO-POMORSKIE	35	-	2	14	12	7	-
LUBELSKIE	21	-	-	11	8	2	-
LUBUSKIE	33	-	1	17	10	5	-
ŁÓDZKIE	25	-	-	7	13	5	-
MAŁOPOLSKIE	45	-	-	6	22	16	1
MAZOWIECKIE	50	-	3	12	21	12	2
OPOLSKIE	32	-	-	8	15	8	1
PODKARPACKIE	31	-	-	5	19	7	-
PODLASKIE	25	-	5	12	6	2	-
POMORSKIE	17	-	-	5	8	4	-
ŚLĄSKIE	22	-	-	9	8	4	1
ŚWIĘTOKRZYSKIE	26	-	1	7	12	6	-
WARMIŃSKO-MAZURSKIE	33	-	3	14	12	4	-
WIELKOPOLSKIE	90	-	2	38	32	18	-
ZACHODNIOPOMORSKIE	51	1	8	22	12	8	-

**Ludność w gminach Population in gminas**

<b>POLSKA POLAND</b>	<b>8587789</b>	<b>1641</b>	<b>109733</b>	<b>1593506</b>	<b>3308590</b>	<b>3293106</b>	<b>281213</b>
DOLNOŚLĄSKIE	718735	-	9212	170856	304331	234336	-
KUJAWSKO-POMORSKIE	475989	-	8737	118300	167384	181568	-
LUBELSKIE	235108	-	-	78368	111748	44992	-
LUBUSKIE	407377	-	3067	118252	161887	124171	-
ŁÓDZKIE	373348	-	-	53686	172249	147413	-
MAŁOPOLSKIE	961675	-	-	53962	323159	533487	51067
MAZOWIECKIE	824463	-	10130	87799	293083	312935	120516
OPOLSKIE	553444	-	-	63955	210204	220082	59203
PODKARPACKIE	478915	-	-	37554	277267	164094	-
PODLASKIE	225563	-	16923	79907	80205	48528	-
POMORSKIE	279492	-	-	45376	128600	105516	-
ŚLĄSKIE	365612	-	-	77620	106335	131230	50427
ŚWIĘTOKRZYSKIE	380487	-	4656	51808	158339	165684	-
WARMIŃSKO-MAZURSKIE	389040	-	13173	98166	183097	94604	-
WIELKOPOLSKIE	1320165	-	9096	298465	447132	565472	-
ZACHODNIOPOMORSKIE	598376	1641	34739	159432	183570	218994	-

TABL. 13. ZESTAWIENIE JEDNOSTEK ADMINISTRACYJNYCH I TERYTORIALNYCH W 2009 R.

## LIST OF ADMINISTRATIVE AND TERRITORIAL UNITS IN 2009

Stan w dniu 31 XII

As of December 31

Województwa Voivodships	Powiaty Powiats			Gminy Gminas						Miasta Townns	Pod- regio- ny (NTS3) Subre- gions
	razem total	ziemskie country- ship	grodzkie township	ogółem total	miejskie urban			miejsko- -wiejskie urban- rural	wiejskie rural		
					razem total	na pra- wach powiatu with powiat status	pozo- stałe the other				
POLSKA POLAND	379	314	65	2478	306	65	241	591	1581	897	66
DOLNOŚLĄSKIE	29	26	3	169	36	3	33	55	78	91	5
KUJAWSKO- - POMORSKIE	23	19	4	144	17	4	13	35	92	52	3
LUBELSKIE	24	20	4	213	20	4	16	21	172	41	4
LUBUSKIE	14	12	2	83	9	2	7	33	41	42	2
ŁÓDZKIE	24	21	3	177	18	3	15	25	134	43	5
MAŁOPOLSKIE	22	19	3	182	14	3	11	45	123	59	5
MAZOWIECKIE	42	37	5	314	35	5	30	50	229	85	6
OPOLSKIE	12	11	1	71	3	1	2	32	36	35	2
PODKARPACKIE	25	21	4	159	16	4	12	31	112	47	4
PODLASKIE	17	14	3	118	13	3	10	25	80	38	3
POMORSKIE	20	16	4	123	25	4	21	17	81	42	4
ŚLĄSKIE	36	17	19	167	49	19	30	22	96	71	8
ŚWIĘTOKRZYSKIE	14	13	1	102	5	1	4	26	71	31	2
WARMIŃSKO- -MAZURSKIE	21	19	2	116	16	2	14	33	67	49	3
WIELKOPOLSKIE	35	31	4	226	19	4	15	90	117	109	6
ZACHODNIO- POMORSKIE	21	18	3	114	11	3	8	51	52	62	4

**TABL. I. RUCH NATURALNY ORAZ MIGRACJE LUDNOŚCI WEDŁUG REGIONÓW (NTS 1), WOJEWÓDZTW (NTS 2)**  
**VITAL STATISTICS AND MIGRATION OF POPULATION BY REGIONS (NUTS 1), VOIVODSHIPS (NUTS 2)**

Lp. No	Regiony Regions Województwa Voivodships Podregiony Subregions	Małżeń- stwa Marriages	Rozwody Divorces	Urodzenia żywe Live births	Zgony Deaths		Przyrost naturalny Natural increase	Migracje wewnętrzne Internal migration		
					ogółem total	w tym niemowląt of which infant		napływ inflow	odpływ outflow	saldo net
1	<b>POLSKA</b>	<b>250794</b>	<b>65345</b>	<b>417589</b>	<b>384940</b>	<b>2327</b>	<b>32649</b>	<b>403837</b>	<b>403837</b>	<b>x</b>
2	<b>CENTRALNY</b>	<b>49148</b>	<b>13932</b>	<b>85893</b>	<b>86546</b>	<b>435</b>	<b>-653</b>	<b>85504</b>	<b>75405</b>	<b>10099</b>
3	<b>Łódzkie</b>	<b>15820</b>	<b>4929</b>	<b>26052</b>	<b>31916</b>	<b>141</b>	<b>-5864</b>	<b>21567</b>	<b>22939</b>	<b>-1372</b>
4	Podr. łódzki	2237	724	3759	4505	17	-746	5326	3554	1772
5	Podr. m. Łódź	4095	1841	6892	10592	55	-3700	3553	4941	-1388
6	Podr. piotrkowski	4034	1122	6621	6856	25	-235	5227	5967	-740
7	Podr. sieradzki	2988	683	4825	5386	23	-561	4151	4652	-501
8	Podr. skierniewicki	2466	559	3955	4577	21	-622	3310	3825	-515
9	<b>Mazowieckie</b>	<b>33328</b>	<b>9003</b>	<b>59841</b>	<b>54630</b>	<b>294</b>	<b>5211</b>	<b>63937</b>	<b>52466</b>	<b>11471</b>
10	Podr. ciechanowsko-płocki	4267	1044	7025	6902	41	123	6344	7129	-785
11	Podr. ostrołęcko-siedlecki	5435	953	8665	8177	36	488	6856	8476	-1620
12	Podr. radomski	4477	861	7080	6737	34	343	4772	6123	-1351
13	Podr. m. Warszawa	9800	3516	18848	18212	112	636	16828	13471	3357
14	Podr. warszawski wschodni	4788	1126	9405	7248	34	2157	13443	8071	5372
15	Podr. warszawski zachodni	4561	1503	8818	7354	37	1464	15694	9196	6498
16	<b>PÓŁUDNIOWY</b>	<b>53010</b>	<b>12756</b>	<b>85146</b>	<b>78413</b>	<b>530</b>	<b>6733</b>	<b>73196</b>	<b>72716</b>	<b>480</b>
17	<b>Małopolskie</b>	<b>21801</b>	<b>4095</b>	<b>37286</b>	<b>29840</b>	<b>186</b>	<b>7446</b>	<b>30738</b>	<b>27095</b>	<b>3643</b>
18	Podr. krakowski	4571	669	7944	6555	35	1389	9311	5115	4196
19	Podr. m. Kraków	4412	1594	7889	7198	29	691	6338	6177	161
20	Podr. nowosądecki	5530	554	9729	6074	63	3655	5820	6118	-298
21	Podr. oświęcimski	4268	852	6804	6011	32	793	5729	5979	-250
22	Podr. tarnowski	3020	426	4920	4002	27	918	3540	3706	-166
23	<b>Śląskie</b>	<b>31209</b>	<b>8661</b>	<b>47860</b>	<b>48573</b>	<b>344</b>	<b>-713</b>	<b>42458</b>	<b>45621</b>	<b>-3163</b>
24	Podr. bielski	4375	1194	7264	6469	44	795	7183	5966	1217
25	Podr. bytomski	2953	859	4552	4862	34	-310	4035	4213	-178
26	Podr. częstochowski	3414	949	5175	6006	30	-831	4216	4391	-175
27	Podr. gliwicki	3168	979	4869	4849	46	20	3807	4677	-870
28	Podr. katowicki	5140	1668	7816	9096	59	-1280	6402	8109	-1707
29	Podr. rybnicki	4658	857	6909	5569	51	1340	5987	6828	-841
30	Podr. sosnowiecki	4733	1539	6680	8500	49	-1820	6263	7320	-1057
31	Podr. tyski	2768	616	4595	3222	31	1373	4565	4117	448
32	<b>WSCHODNI</b>	<b>44405</b>	<b>8168</b>	<b>70275</b>	<b>68340</b>	<b>344</b>	<b>1935</b>	<b>59374</b>	<b>69433</b>	<b>-10059</b>
33	<b>Lubelskie</b>	<b>14590</b>	<b>2814</b>	<b>22964</b>	<b>23703</b>	<b>112</b>	<b>-739</b>	<b>20067</b>	<b>24304</b>	<b>-4237</b>
34	Podr. bialski	2156	358	3488	3471	17	17	2754	3729	-975
35	Podr. chełmsko-zamojski	4415	799	6617	7601	32	-984	6082	7798	-1716
36	Podr. lubelski	4654	1132	7627	7094	37	533	7067	7293	-226
37	Podr. puławski	3365	525	5232	5537	26	-305	4164	5484	-1320
38	<b>Podkarpackie</b>	<b>13971</b>	<b>2273</b>	<b>22368</b>	<b>18675</b>	<b>122</b>	<b>3693</b>	<b>17616</b>	<b>19602</b>	<b>-1986</b>
39	Podr. krośnieński	3297	512	5067	4235	21	832	3990	4716	-726
40	Podr. przemyski	2683	460	4253	3866	16	387	3130	3845	-715
41	Podr. rzeszowski	4011	607	6773	5440	46	1333	5867	5249	618
42	Podr. tarnobrzeczki	3980	694	6275	5134	39	1141	4629	5792	-1163
43	<b>Podlaskie</b>	<b>7557</b>	<b>2040</b>	<b>12202</b>	<b>12165</b>	<b>57</b>	<b>37</b>	<b>10973</b>	<b>12625</b>	<b>-1652</b>
44	Podr. białostocki	3114	1081	5153	4731	23	422	5088	4856	232
45	Podr. łomżyński	2725	533	4230	4692	22	-462	3496	4719	-1223
46	Podr. suwalski	1718	426	2819	2742	12	77	2389	3050	-661

**I PODREGIONÓW (NTS 3) W 2009 R.**  
**AND SUBREGIONS (NUTS 3) IN 2009.**

Migracje zagraniczne <i>International migration</i>			Ogólne saldo migracji <i>Total net migration</i>	Małżeństwa <i>Marriages</i>	Rozwody <i>Divorces</i>	Urodzenia żywe <i>Live births</i>	Zgony <i>Deaths</i>	Przyrost naturalny <i>Natural increase</i>	Ogólne saldo migracji <i>Total net migration</i>	Zgony niemowląt na 1000 urodzeń żywych <i>Infant deaths per 1000 of live births</i>	Lp. No
imigracja <i>immigra- tion</i>	emigracja <i>emigra- tion</i>	saldo <i>net</i>									
na 1000 ludności <i>per 1000 of population</i>											
17424	18620	-1196	-1196	6,6	1,7	11,0	10,1	0,9	-0,0	5,6	
2029	1104	925	11024	6,3	1,8	11,1	11,2	-0,1	1,4	5,1	2
576	468	108	-1264	6,2	1,9	10,2	12,5	-2,3	-0,5	5,4	3
93	53	40	1812	5,9	1,9	10,0	12,0	-2,0	4,8	4,5	4
184	163	21	-1367	5,5	2,5	9,3	14,3	-5,0	-1,8	8,0	5
128	106	22	-718	6,7	1,9	11,0	11,4	-0,4	-1,2	3,8	6
99	76	23	-478	6,5	1,5	10,6	11,8	-1,2	-1,0	4,8	7
72	70	2	-513	6,6	1,5	10,6	12,2	-1,7	-1,4	5,3	8
1453	636	817	12288	6,4	1,7	11,5	10,5	1,0	2,4	4,9	9
81	55	26	-759	6,8	1,7	11,2	11,0	0,2	-1,2	5,8	10
157	91	66	-1554	7,3	1,3	11,6	10,9	0,7	-2,1	4,2	11
88	23	65	-1286	7,2	1,4	11,3	10,8	0,5	-2,1	4,8	12
793	313	480	3837	5,7	2,1	11,1	10,7	0,4	2,3	5,9	13
120	74	46	5418	6,3	1,5	12,4	9,6	2,8	7,1	3,6	14
214	80	134	6632	6,1	2,0	11,9	9,9	2,0	8,9	4,2	15
4791	5660	-869	-389	6,7	1,6	10,7	9,9	0,8	-0,0	6,2	16
2076	1311	765	4408	6,6	1,2	11,4	9,1	2,3	1,3	5,0	17
252	135	117	4313	6,8	1,0	11,8	9,7	2,1	6,4	4,4	18
514	263	251	412	6,0	2,2	10,7	9,8	0,9	0,6	3,7	19
508	305	203	-95	7,2	0,7	12,6	7,9	4,7	-0,1	6,5	20
298	191	107	-143	6,7	1,3	10,7	9,4	1,2	-0,2	4,7	21
504	417	87	-79	6,5	0,9	10,7	8,7	2,0	-0,2	5,5	22
2715	4349	-1634	-4797	6,7	1,9	10,3	10,5	-0,2	-1,0	7,2	23
469	335	134	1351	6,7	1,8	11,1	9,9	1,2	2,1	6,1	24
330	1079	-749	-927	6,5	1,9	10,0	10,6	-0,7	-2,0	7,5	25
187	172	15	-160	6,4	1,8	9,8	11,3	-1,6	-0,3	5,8	26
336	678	-342	-1212	6,4	2,0	9,8	9,8	0,0	-2,4	9,4	27
382	809	-427	-2134	6,7	2,2	10,2	11,9	-1,7	-2,8	7,5	28
623	715	-92	-933	7,3	1,3	10,8	8,7	2,1	-1,5	7,4	29
173	246	-73	-1130	6,6	2,1	9,3	11,8	-2,5	-1,6	7,3	30
215	315	-100	348	7,2	1,6	11,9	8,4	3,6	0,9	6,7	31
2518	2327	191	-9868	6,6	1,2	10,4	10,1	0,3	-1,5	4,9	32
576	492	84	-4153	6,7	1,3	10,6	10,9	-0,3	-1,9	4,9	33
71	58	13	-962	7,0	1,2	11,3	11,2	0,1	-3,1	4,9	34
267	163	104	-1612	6,8	1,2	10,1	11,6	-1,5	-2,5	4,8	35
124	140	-16	-242	6,6	1,6	10,8	10,0	0,8	-0,3	4,9	36
114	131	-17	-1337	6,8	1,1	10,6	11,2	-0,6	-2,7	5,0	37
1151	1040	111	-1875	6,6	1,1	10,6	8,9	1,8	-0,9	5,5	38
222	169	53	-673	6,8	1,1	10,4	8,7	1,7	-1,4	4,1	39
189	132	57	-658	6,7	1,2	10,7	9,7	1,0	-1,7	3,8	40
250	154	96	714	6,6	1,0	11,2	9,0	2,2	1,2	6,8	41
490	585	-95	-1258	6,4	1,1	10,1	8,3	1,8	-2,0	6,2	42
400	469	-69	-1721	6,3	1,7	10,2	10,2	0,0	-1,4	4,7	43
200	147	53	285	6,2	2,1	10,2	9,4	0,8	0,6	4,5	44
89	202	-113	-1336	6,6	1,3	10,3	11,4	-1,1	-3,2	5,2	45
111	120	-9	-670	6,2	1,5	10,1	9,8	0,3	-2,4	4,3	46

**TABL. I. RUCH NATURALNY ORAZ MIGRACJE LUDNOŚCI WEDŁUG REGIONÓW (NTS 1), WOJEWÓDZTW (NTS 2)**  
**VITAL STATISTICS AND MIGRATION OF POPULATION BY REGIONS (NUTS 1), VOIVODSHIPS (NUTS 2)**

Lp. No	Regiony Regions Województwa Voivodships Podregiony Subregions	Małżeń- stwa Marriages	Rozwody Divorces	Urodzenia żywe Live births	Zgony Deaths		Przyrost naturalny Natural increase	Migracje wewnętrzne Internal migration		
					ogółem total	w tym niemowląt of which infant		napływ inflow	odpływ outflow	saldo net
	<b>WSCHODNI (dok)</b>									
1	<b>Świętokrzyskie</b>	<b>8287</b>	<b>1041</b>	<b>12741</b>	<b>13797</b>	<b>53</b>	<b>-1056</b>	<b>10718</b>	<b>12902</b>	<b>-2184</b>
2	Podr. kielecki	5072	741	7867	7815	36	52	6441	7671	-1230
3	Podr. sandomiersko-jędrzejows	3215	300	4874	5982	17	-1108	4277	5231	-954
4	<b>PÓLNOCNO-ZACHODNI</b>	<b>41221</b>	<b>10829</b>	<b>70229</b>	<b>57819</b>	<b>412</b>	<b>12410</b>	<b>74501</b>	<b>74089</b>	<b>412</b>
5	<b>Lubuskie</b>	<b>6621</b>	<b>1968</b>	<b>11499</b>	<b>9780</b>	<b>72</b>	<b>1719</b>	<b>12602</b>	<b>13052</b>	<b>-450</b>
6	Podr. gorzowski	2456	784	4428	3626	40	802	4514	4689	-175
7	Podr. zielonogórski	4165	1184	7071	6154	32	917	8088	8363	-275
8	<b>Wielkopolskie</b>	<b>23552</b>	<b>5057</b>	<b>40882</b>	<b>31668</b>	<b>220</b>	<b>9214</b>	<b>42023</b>	<b>40171</b>	<b>1852</b>
9	Podr. kaliski	4467	904	7663	6576	40	1087	6155	6583	-428
10	Podr. koniński	4733	829	7743	6107	47	1636	6843	7449	-606
11	Podr. leszczyński	4013	736	6837	5026	44	1811	6388	6519	-131
12	Podr. pільski	2893	801	5123	3801	25	1322	4286	4787	-501
13	Podr. poznański	3944	692	7340	4643	37	2697	13226	7104	6122
14	Podr. m. Poznań	3502	1095	6176	5515	27	661	5125	7729	-2604
15	<b>Zachodniopomorskie</b>	<b>11048</b>	<b>3804</b>	<b>17848</b>	<b>16371</b>	<b>120</b>	<b>1477</b>	<b>19876</b>	<b>20866</b>	<b>-990</b>
16	Podr. koszaliński	4022	1138	6312	5526	43	786	7004	7664	-660
17	Podr. stargardzki	2451	739	4283	3689	25	594	4464	5068	-604
18	Podr. m. Szczecin	2469	1268	3848	4337	26	-489	3171	3631	-460
19	Podr. szczeciński	2106	659	3405	2819	26	586	5237	4503	734
20	<b>PÓLUDNIOWO-ZACHODNI</b>	<b>24178</b>	<b>8289</b>	<b>39106</b>	<b>40590</b>	<b>240</b>	<b>-1484</b>	<b>43581</b>	<b>43066</b>	<b>515</b>
21	<b>Dolnośląskie</b>	<b>18024</b>	<b>6527</b>	<b>29826</b>	<b>30872</b>	<b>194</b>	<b>-1046</b>	<b>33453</b>	<b>32322</b>	<b>1131</b>
22	Podr. jeleniogórski	3548	1203	5688	6623	40	-935	6470	7178	-708
23	Podr. legnicko-głogowski	2997	974	4947	4064	25	883	5391	6159	-768
24	Podr. wałbrzyski	4175	1411	6584	8027	48	-1443	5884	6815	-931
25	Podr. wrocławski	3397	1131	6229	5282	36	947	9502	6361	3141
26	Podr. m. Wrocław	3907	1808	6378	6876	45	-498	6206	5809	397
27	<b>Opolskie</b>	<b>6154</b>	<b>1762</b>	<b>9280</b>	<b>9718</b>	<b>46</b>	<b>-438</b>	<b>10128</b>	<b>10744</b>	<b>-616</b>
28	Podr. nyski	2561	712	3950	4031	18	-81	4191	4771	-580
29	Podr. opolski	3593	1050	5330	5687	28	-357	5937	5973	-36
30	<b>PÓLNOCNY</b>	<b>38832</b>	<b>10881</b>	<b>66940</b>	<b>53232</b>	<b>366</b>	<b>13708</b>	<b>67681</b>	<b>69128</b>	<b>-1447</b>
31	<b>Kujawsko pomorskie</b>	<b>14070</b>	<b>3896</b>	<b>23059</b>	<b>20389</b>	<b>147</b>	<b>2670</b>	<b>22681</b>	<b>23996</b>	<b>-1315</b>
32	Podr. bydgosko-toruński	4963	1824	7987	7175	67	812	9015	8303	712
33	Podr. grudziądzki	3745	812	6467	5160	30	1307	5909	6572	-663
34	Podr. włocławski	5362	1260	8605	8054	50	551	7757	9121	-1364
35	<b>Pomorskie</b>	<b>15335</b>	<b>4145</b>	<b>27343</b>	<b>19656</b>	<b>136</b>	<b>7687</b>	<b>29509</b>	<b>26927</b>	<b>2582</b>
36	Podr. gdański	3710	745	7121	3736	37	3385	11488	6455	5033
37	Podr. słupski	3325	941	5851	4277	35	1574	5568	6274	-706
38	Podr. starogardzki	3551	742	6604	4326	34	2278	5549	5874	-325
39	Podr. trójmiejski	4749	1717	7767	7317	30	450	6904	8324	-1420
40	<b>Warmińsko-mazurskie</b>	<b>9427</b>	<b>2840</b>	<b>16538</b>	<b>13187</b>	<b>83</b>	<b>3351</b>	<b>15491</b>	<b>18205</b>	<b>-2714</b>
41	Podr. elbląski	3660	1062	6265	4981	29	1284	4938	6336	-1398
42	Podr. ełcki	1856	556	3382	2557	23	825	3013	3731	-718
43	Podr. olsztyński	3911	1222	6891	5649	31	1242	7540	8138	-598

**I PODREGIONÓW (NTS 3) W 2009 R. (dok.)**  
**AND SUBREGIONS (NUTS 3) IN 2009. (cont.)**

Migracje zagraniczne <i>International migration</i>			Ogólne saldo migracji <i>Total net migration</i>	Małżeństwa <i>Marriages</i>	Rozwody <i>Divorces</i>	Urodzenia żywe <i>Live births</i>	Zgony <i>Deaths</i>	Przyrost naturalny <i>Natural increase</i>	Ogólne saldo migracji <i>Total net migration</i>	Zgony niemowląt na 1000 urodzeń żywych <i>Infant deaths per 1000 of live births</i>	Lp. <i>No</i>
imigracja <i>immigra- tion</i>	emigracja <i>emigra- tion</i>	saldo <i>net</i>									
na 1000 ludności <i>per 1000 of population</i>											
391	326	65	-2119	6,5	0,8	10,0	10,8	-0,8	-1,7	4,2	1
259	228	31	-1199	6,5	1,0	10,1	10,0	0,1	-1,5	4,6	2
132	98	34	-920	6,4	0,6	9,8	12,0	-2,2	-1,8	3,5	3
2346	2506	-160	252	6,8	1,8	11,5	9,5	2,0	0,0	5,9	4
561	584	-23	-473	6,5	1,9	11,4	9,7	1,7	-0,5	6,3	5
266	267	-1	-176	6,4	2,0	11,5	9,5	2,1	-0,5	9,0	6
295	317	-22	-297	6,6	1,9	11,3	9,8	1,5	-0,5	4,5	7
899	1183	-284	1568	6,9	1,5	12,0	9,3	2,7	0,5	5,4	8
246	227	19	-409	6,7	1,3	11,4	9,8	1,6	-0,6	5,2	9
158	149	9	-597	7,2	1,3	11,8	9,3	2,5	-0,9	6,1	10
134	113	21	-110	7,4	1,4	12,5	9,2	3,3	-0,2	6,4	11
132	192	-60	-561	7,0	2,0	12,5	9,3	3,2	-1,4	4,9	12
94	100	-6	6116	6,9	1,2	12,8	8,1	4,7	10,7	5,0	13
135	402	-267	-2871	6,4	2,0	11,3	10,1	1,2	-5,3	4,4	14
886	739	147	-843	6,5	2,2	10,6	9,7	0,9	-0,5	6,7	15
287	315	-28	-688	6,8	1,9	10,6	9,3	1,3	-1,2	6,8	16
191	144	47	-557	6,5	2,0	11,3	9,7	1,6	-1,5	5,8	17
210	115	95	-365	6,2	3,2	9,7	10,9	-1,2	-0,9	6,8	18
198	165	33	767	6,6	2,1	10,6	8,8	1,8	2,4	7,6	19
2950	4281	-1331	-816	6,2	2,1	10,0	10,4	-0,4	-0,2	6,1	20
1940	2164	-224	907	6,3	2,3	10,4	10,7	-0,4	0,3	6,5	21
294	578	-284	-992	6,1	2,1	9,8	11,4	-1,6	-1,7	7,0	22
143	240	-97	-865	6,7	2,2	11,0	9,0	2,0	-1,9	5,1	23
402	709	-307	-1238	6,1	2,1	9,7	11,8	-2,1	-1,8	7,3	24
313	271	42	3183	6,3	2,1	11,5	9,7	1,7	5,9	5,8	25
788	366	422	819	6,3	2,9	10,2	11,0	-0,8	1,3	7,1	26
1010	2117	-1107	-1723	6,0	1,7	9,0	9,4	-0,4	-1,7	5,0	27
363	595	-232	-812	6,2	1,7	9,6	9,8	-0,2	-2,0	4,6	28
647	1522	-875	-911	5,8	1,7	8,6	9,2	-0,6	-1,5	5,3	29
2790	2742	48	-1399	6,8	1,9	11,7	9,3	2,4	-0,2	5,5	30
663	745	-82	-1397	6,8	1,9	11,1	9,9	1,3	-0,7	6,4	31
207	319	-112	600	6,6	2,4	10,6	9,5	1,1	0,8	8,4	32
206	255	-49	-712	7,0	1,5	12,1	9,7	2,4	-1,3	4,6	33
250	171	79	-1285	6,9	1,6	11,0	10,3	0,7	-1,6	5,8	34
1453	1253	200	2782	6,9	1,9	12,3	8,8	3,5	1,3	5,0	35
183	199	-16	5017	7,3	1,5	14,0	7,3	6,7	9,9	5,2	36
179	258	-79	-785	6,9	1,9	12,1	8,9	3,3	-1,6	6,0	37
289	241	48	-277	7,2	1,5	13,4	8,8	4,6	-0,6	5,1	38
802	555	247	-1173	6,4	2,3	10,5	9,9	0,6	-1,6	3,9	39
674	744	-70	-2784	6,6	2,0	11,6	9,2	2,3	-1,9	5,0	40
202	210	-8	-1406	6,9	2,0	11,7	9,3	2,4	-2,6	4,6	41
180	169	11	-707	6,5	1,9	11,8	8,9	2,9	-2,5	6,8	42
292	365	-73	-671	6,4	2,0	11,3	9,3	2,0	-1,1	4,5	43

**TABL. II. RUCH NATURALNY ORAZ MIGRACJE LUDNOŚCI WEDŁUG WOJEWÓDZTW (NTS 2) W 2009 R.**  
**VITAL STATISTICS AND MIGRATION OF POPULATION BY VOIVODSHIPS (NUTS 2) IN 2009.**

Lp. No	Województwa Voivodships	Małżeń- stwa Marriages	Rozwody Divorces	Urodzenia żywe Live births	Zgony Deaths		Przyrost naturalny Natural increase	Migracje wewnętrzne Internal migration		
					ogółem total	w tym niemowląt of which infant		napływ inflow	odpływ outflow	saldo net
1	<b>P O L S K A    POLAND</b>	<b>250794</b>	<b>65345</b>	<b>417589</b>	<b>384940</b>	<b>2327</b>	<b>32649</b>	<b>403837</b>	<b>403837</b>	<b>x</b>
2	DOLNOŚLĄSKIE	18024	6527	29826	30872	194	-1046	33453	32322	1131
3	KUJAWSKO-POMORSKIE	14070	3896	23059	20389	147	2670	22681	23996	-1315
4	LUBELSKIE	14590	2814	22964	23703	112	-739	20067	24304	-4237
5	LUBUSKIE	6621	1968	11499	9780	72	1719	12602	13052	-450
6	ŁÓDZKIE	15820	4929	26052	31916	141	-5864	21567	22939	-1372
7	MAŁOPOLSKIE	21801	4095	37286	29840	186	7446	30738	27095	3643
8	MAZOWIECKIE	33328	9003	59841	54630	294	5211	63937	52466	11471
9	OPOLSKIE	6154	1762	9280	9718	46	-438	10128	10744	-616
10	PODKARPACKIE	13971	2273	22368	18675	122	3693	17616	19602	-1986
11	PODLASKIE	7557	2040	12202	12165	57	37	10973	12625	-1652
12	POMORSKIE	15335	4145	27343	19656	136	7687	29509	26927	2582
13	ŚLĄSKIE	31209	8661	47860	48573	344	-713	42458	45621	-3163
14	ŚWIĘTOKRZYSKIE	8287	1041	12741	13797	53	-1056	10718	12902	-2184
15	WARMIŃSKO-MAZURSKIE	9427	2840	16538	13187	83	3351	15491	18205	-2714
16	WIELKOPOLSKIE	23552	5057	40882	31668	220	9214	42023	40171	1852
17	ZACHODNIOPOMORSKIE	11048	3804	17848	16371	120	1477	19876	20866	-990
18	<b>M I A S T A    Urban areas</b>	<b>152651</b>	<b>51398</b>	<b>246429</b>	<b>231772</b>	<b>1385</b>	<b>14657</b>	<b>209663</b>	<b>250736</b>	<b>-41073</b>
19	DOLNOŚLĄSKIE	12868	5436	20267	21966	128	-1699	18323	22139	-3816
20	KUJAWSKO-POMORSKIE	8399	2968	13184	12626	92	558	10246	13827	-3581
21	LUBELSKIE	6962	1888	10647	9011	45	1636	8269	11734	-3465
22	LUBUSKIE	4287	1538	7086	6263	51	823	6551	7997	-1446
23	ŁÓDZKIE	10062	4054	16109	20293	95	-4184	10387	14232	-3845
24	MAŁOPOLSKIE	10456	3116	17336	15091	73	2245	13936	15224	-1288
25	MAZOWIECKIE	20934	7224	38428	33708	196	4720	38090	33735	4355
26	OPOLSKIE	3329	1256	4862	4872	31	-10	4463	6038	-1575
27	PODKARPACKIE	5768	1489	8817	7088	40	1729	6707	9430	-2723
28	PODLASKIE	4572	1631	7305	5836	35	1469	5814	7151	-1337
29	POMORSKIE	10104	3370	16678	13822	71	2856	16212	18099	-1887
30	ŚLĄSKIE	24639	7642	37078	38365	273	-1287	29033	37156	-8123
31	ŚWIĘTOKRZYSKIE	3912	727	5452	5633	25	-181	4053	6674	-2621
32	WARMIŃSKO-MAZURSKIE	5642	2176	9443	7718	41	1725	7997	10264	-2267
33	WIELKOPOLSKIE	13149	3725	22171	18044	105	4127	18639	23865	-5226
34	ZACHODNIOPOMORSKIE	7568	3158	11566	11436	84	130	10943	13171	-2228
35	<b>W I E Ś    Rural areas</b>	<b>98143</b>	<b>13457</b>	<b>171160</b>	<b>153168</b>	<b>942</b>	<b>17992</b>	<b>194174</b>	<b>153101</b>	<b>41073</b>
36	DOLNOŚLĄSKIE	5156	1091	9559	8906	66	653	15130	10183	4947
37	KUJAWSKO-POMORSKIE	5671	928	9875	7763	55	2112	12435	10169	2266
38	LUBELSKIE	7628	926	12317	14692	67	-2375	11798	12570	-772
39	LUBUSKIE	2334	430	4413	3517	21	896	6051	5055	996
40	ŁÓDZKIE	5758	875	9943	11623	46	-1680	11180	8707	2473
41	MAŁOPOLSKIE	11345	979	19950	14749	113	5201	16802	11871	4931
42	MAZOWIECKIE	12394	1779	21413	20922	98	491	25847	18731	7116
43	OPOLSKIE	2825	506	4418	4846	15	-428	5665	4706	959
44	PODKARPACKIE	8203	784	13551	11587	82	1964	10909	10172	737
45	PODLASKIE	2985	409	4897	6329	22	-1432	5159	5474	-315
46	POMORSKIE	5231	775	10665	5834	65	4831	13297	8828	4469
47	ŚLĄSKIE	6570	1019	10782	10208	71	574	13425	8465	4960
48	ŚWIĘTOKRZYSKIE	4375	314	7289	8164	28	-875	6665	6228	437
49	WARMIŃSKO-MAZURSKIE	3785	664	7095	5469	42	1626	7494	7941	-447
50	WIELKOPOLSKIE	10403	1332	18711	13624	115	5087	23384	16306	7078
51	ZACHODNIOPOMORSKIE	3480	646	6282	4935	36	1347	8933	7695	1238



Migracje zagraniczne <i>International migration</i>			Ogólne saldo migracji <i>Total net migration</i>	Małżeń- stwa <i>Marriages</i>	Rozwody <i>Divorces</i>	Urodzenia żywe <i>Live births</i>	Zgony <i>Deaths</i>	Przyrost naturalny <i>Natural increase</i>	Ogólne saldo migracji <i>Total net migration</i>	Zgony niemowląt na 1000 urodzeń żywych <i>Infant deaths per 1000 of live births</i>	Lp. No
imigracja <i>immigra- tion</i>	emigracja <i>emigra- tion</i>	saldo <i>net</i>									
na 1000 ludności <i>per 1000 of population</i>											
17424	18620	-1196	-1196	6,6	1,7	11,0	10,1	0,9	-0,0	5,6	1
1940	2164	-224	907	6,3	2,3	10,4	10,7	-0,4	0,3	6,5	2
663	745	-82	-1397	6,8	1,9	11,1	9,9	1,3	-0,7	6,4	3
576	492	84	-4153	6,7	1,3	10,6	10,9	-0,3	-1,9	4,9	4
561	584	-23	-473	6,5	1,9	11,4	9,7	1,7	-0,5	6,3	5
576	468	108	-1264	6,2	1,9	10,2	12,5	-2,3	-0,5	5,4	6
2076	1311	765	4408	6,6	1,2	11,4	9,1	2,3	1,3	5,0	7
1453	636	817	12288	6,4	1,7	11,5	10,5	1,0	2,4	4,9	8
1010	2117	-1107	-1723	6,0	1,7	9,0	9,4	-0,4	-1,7	5,0	9
1151	1040	111	-1875	6,6	1,1	10,6	8,9	1,8	-0,9	5,5	10
400	469	-69	-1721	6,3	1,7	10,2	10,2	0,0	-1,4	4,7	11
1453	1253	200	2782	6,9	1,9	12,3	8,8	3,5	1,3	5,0	12
2715	4349	-1634	-4797	6,7	1,9	10,3	10,5	-0,2	-1,0	7,2	13
391	326	65	-2119	6,5	0,8	10,0	10,8	-0,8	-1,7	4,2	14
674	744	-70	-2784	6,6	2,0	11,6	9,2	2,3	-1,9	5,0	15
899	1183	-284	1568	6,9	1,5	12,0	9,3	2,7	0,5	5,4	16
886	739	147	-843	6,5	2,2	10,6	9,7	0,9	-0,5	6,7	17
12378	13866	-1488	-42561	6,6	2,2	10,6	10,0	0,6	-1,8	5,6	18
1568	1751	-183	-3999	6,4	2,7	10,0	10,9	-0,8	-2,0	6,3	19
506	640	-134	-3715	6,7	2,4	10,6	10,1	0,4	-3,0	7,0	20
301	321	-20	-3485	7,0	1,9	10,7	9,0	1,6	-3,5	4,2	21
400	429	-29	-1475	6,7	2,4	11,0	9,8	1,3	-2,3	7,2	22
438	389	49	-3796	6,2	2,5	9,9	12,4	-2,6	-2,3	5,9	23
1159	915	244	-1044	6,5	1,9	10,8	9,4	1,4	-0,7	4,2	24
1175	536	639	4994	6,2	2,2	11,4	10,0	1,4	1,5	5,1	25
460	913	-453	-2028	6,2	2,3	9,0	9,1	-0,0	-3,8	6,4	26
606	656	-50	-2773	6,7	1,7	10,2	8,2	2,0	-3,2	4,5	27
307	417	-110	-1447	6,4	2,3	10,2	8,2	2,1	-2,0	4,8	28
1194	1005	189	-1698	6,9	2,3	11,4	9,4	1,9	-1,2	4,3	29
2196	3526	-1330	-9453	6,8	2,1	10,2	10,6	-0,4	-2,6	7,4	30
233	269	-36	-2657	6,8	1,3	9,5	9,8	-0,3	-4,6	4,6	31
460	527	-67	-2334	6,7	2,6	11,1	9,1	2,0	-2,8	4,3	32
646	972	-326	-5552	6,9	2,0	11,7	9,5	2,2	-2,9	4,7	33
729	600	129	-2099	6,5	2,7	10,0	9,9	0,1	-1,8	7,3	34
5046	4754	292	41365	6,6	0,9	11,4	10,2	1,2	2,8	5,5	35
372	413	-41	4906	6,0	1,3	11,2	10,4	0,8	5,7	6,9	36
157	105	52	2318	6,9	1,1	12,0	9,5	2,6	2,8	5,6	37
275	171	104	-668	6,5	0,8	10,5	12,6	-2,0	-0,6	5,4	38
161	155	6	1002	6,3	1,2	11,9	9,5	2,4	2,7	4,8	39
138	79	59	2532	6,3	1,0	10,8	12,7	-1,8	2,8	4,6	40
917	396	521	5452	6,8	0,6	11,9	8,8	3,1	3,3	5,7	41
278	100	178	7294	6,7	1,0	11,6	11,3	0,3	3,9	4,6	42
550	1204	-654	305	5,7	1,0	9,0	9,8	-0,9	0,6	3,4	43
545	384	161	898	6,6	0,6	10,9	9,3	1,6	0,7	6,1	44
93	52	41	-274	6,2	0,9	10,2	13,2	-3,0	-0,6	4,5	45
259	248	11	4480	6,9	1,0	14,2	7,7	6,4	5,9	6,1	46
519	823	-304	4656	6,5	1,0	10,6	10,1	0,6	4,6	6,6	47
158	57	101	538	6,2	0,4	10,4	11,6	-1,2	0,8	3,8	48
214	217	-3	-450	6,5	1,1	12,2	9,4	2,8	-0,8	5,9	49
253	211	42	7120	7,0	0,9	12,5	9,1	3,4	4,8	6,1	50
157	139	18	1256	6,5	1,2	11,7	9,2	2,5	2,3	5,7	51

**TABL. III. WYBRANE WSKAŹNIKI DEMOGRAFICZNE WEDŁUG WOJEWÓDZTW (NTS 2) W 2009 R.**  
**SELECTED DEMOGRAPHIC INDICATORS BY VOIVODSHIPS (NTS 2) IN 2009.**

Województwa Voivodships	Przyrost roczny Annual growth		Na 100 mężczyzn przypada kobiet Females per 100 of males	Gęstość załud- nienia Popula- tion per 1km <sup>2</sup>	Mediana wieku Median age		Współczynniki Rate		Mediana wieku zawierania pierwszych małżeństw Median age of persons at first marriages	
	w tys in thous	w % in %			męż- czyźni males	kobiety females	dzietno- ści ogólnej total fertility	repro- dukcji brutto gross reprodu- ction	mężczyźni males	kobiety females
<b>P O L S K A    POLAND</b>	<b>31,5</b>	<b>0,08</b>	<b>107</b>	<b>122</b>	<b>35,9</b>	<b>39,8</b>	<b>1,398</b>	<b>0,678</b>	<b>27,3</b>	<b>25,4</b>
DOLNOŚLĄSKIE	-0,4	-0,02	109	144	36,5	41,1	1,316	0,648	27,8	25,9
KUJAWSKO-POMORSKIE	1,2	0,06	107	115	35,3	39,1	1,419	0,695	27,1	25,3
LUBELSKIE	-4,6	-0,21	107	86	35,4	39,9	1,405	0,686	27,0	25,1
LUBUSKIE	-1,1	-0,11	106	72	35,2	38,9	1,419	0,692	27,6	25,7
ŁÓDZKIE	-7,0	-0,28	110	140	37,3	42,8	1,363	0,662	27,4	25,6
MAŁOPOLSKIE	11,1	0,34	106	217	35,0	38,2	1,426	0,688	27,1	25,2
MAZOWIECKIE	17,7	0,34	109	147	36,3	40,3	1,454	0,710	27,5	25,7
OPOLSKIE	-1,9	-0,19	107	110	37,4	40,8	1,147	0,541	27,2	25,2
PODKARPACKIE	2,2	0,11	105	118	34,5	37,8	1,340	0,650	26,9	24,9
PODLASKIE	-1,7	-0,15	105	59	35,8	39,8	1,346	0,652	26,9	25,1
POMORSKIE	10,6	0,48	106	122	35,0	38,0	1,548	0,746	27,3	25,3
ŚLĄSKIE	-4,9	-0,11	107	376	37,4	41,4	1,326	0,645	27,2	25,4
ŚWIĘTOKRZYSKIE	-2,7	-0,21	105	108	36,8	41,3	1,328	0,643	27,1	25,0
WARMIŃSKO-MAZURSKIE	0,0	0,00	105	59	34,4	38,2	1,474	0,708	27,2	25,3
WIELKOPOLSKIE	10,7	0,31	106	114	34,7	38,1	1,481	0,713	27,2	25,4
ZACHODNIOPOMORSKIE	0,2	0,01	106	74	36,0	39,9	1,360	0,657	27,9	25,9
<b>M I A S T A    Urban areas</b>	<b>-10,0</b>	<b>-0,04</b>	<b>111</b>	<b>1088</b>	<b>36,6</b>	<b>41,5</b>	<b>1,330</b>	<b>0,645</b>	<b>27,7</b>	<b>25,9</b>
DOLNOŚLĄSKIE	-6,1	-0,30	112	918	37,2	42,8	1,266	0,619	28,0	26,2
KUJAWSKO-POMORSKIE	-2,7	-0,22	112	1517	36,2	41,3	1,339	0,660	27,4	25,7
LUBELSKIE	-2,1	-0,21	112	1042	35,3	40,5	1,332	0,650	27,3	25,7
LUBUSKIE	-0,6	-0,09	110	1006	35,7	40,3	1,364	0,665	28,0	26,1
ŁÓDZKIE	-7,7	-0,47	115	1432	37,8	44,5	1,286	0,625	27,8	26,2
MAŁOPOLSKIE	7,5	0,46	111	996	36,2	40,8	1,319	0,640	27,7	26,0
MAZOWIECKIE	10,2	0,30	114	1564	36,8	41,5	1,371	0,665	28,0	26,4
OPOLSKIE	-2,1	-0,38	110	706	37,4	41,9	1,152	0,541	27,7	25,8
PODKARPACKIE	3,6	0,42	109	770	35,1	39,6	1,259	0,610	27,3	25,6
PODLASKIE	5,7	0,80	111	769	35,1	39,6	1,255	0,608	27,2	25,5
POMORSKIE	1,5	0,10	110	1335	36,4	40,5	1,425	0,687	27,7	25,8
ŚLĄSKIE	-10,6	-0,29	108	956	37,7	42,1	1,315	0,640	27,3	25,6
ŚWIĘTOKRZYSKIE	-2,5	-0,43	111	858	37,6	43,6	1,229	0,592	27,5	25,7
WARMIŃSKO-MAZURSKIE	-0,6	-0,07	110	1432	35,1	40,0	1,395	0,665	27,5	25,8
WIELKOPOLSKIE	-2,0	-0,11	111	1285	35,6	40,1	1,415	0,681	27,7	26,0
ZACHODNIOPOMORSKIE	-1,4	-0,12	109	846	36,8	41,6	1,280	0,619	28,2	26,3
<b>W I E Ś    Rural areas</b>	<b>41,4</b>	<b>0,28</b>	<b>101</b>	<b>51</b>	<b>34,7</b>	<b>37,3</b>	<b>1,496</b>	<b>0,726</b>	<b>26,7</b>	<b>24,5</b>
DOLNOŚLĄSKIE	5,7	0,67	102	48	35,1	37,7	1,424	0,709	27,2	25,0
KUJAWSKO-POMORSKIE	3,9	0,48	100	47	33,9	36,1	1,535	0,745	26,7	24,5
LUBELSKIE	-2,5	-0,22	102	48	35,4	39,4	1,468	0,717	26,6	24,5
LUBUSKIE	1,6	0,45	100	28	34,3	36,6	1,503	0,732	27,0	24,9
ŁÓDZKIE	0,6	0,07	102	53	36,4	39,8	1,498	0,726	26,7	24,6
MAŁOPOLSKIE	3,6	0,22	102	123	33,8	35,9	1,524	0,732	26,6	24,4
MAZOWIECKIE	7,5	0,41	101	55	35,1	38,1	1,584	0,783	26,7	24,5
OPOLSKIE	0,1	0,03	104	57	37,5	39,6	1,138	0,539	26,7	24,4
PODKARPACKIE	-1,4	-0,11	101	74	34,2	36,6	1,398	0,679	26,6	24,5
PODLASKIE	-7,4	-1,54	98	25	37,0	40,3	1,500	0,726	26,5	24,4
POMORSKIE	9,1	1,22	99	44	32,1	33,5	1,754	0,844	26,4	24,2
ŚLĄSKIE	5,7	0,56	104	119	36,4	39,1	1,368	0,663	26,7	24,6
ŚWIĘTOKRZYSKIE	-0,2	-0,02	101	63	36,2	39,3	1,408	0,684	26,8	24,4
WARMIŃSKO-MAZURSKIE	0,7	0,12	98	24	33,2	35,5	1,575	0,764	26,8	24,6
WIELKOPOLSKIE	12,7	0,85	101	53	33,5	35,7	1,557	0,750	26,7	24,6
ZACHODNIOPOMORSKIE	1,7	0,32	99	25	34,1	36,4	1,501	0,724	27,4	25,1

**TABL. IV. LUDNOŚĆ I RUCH NATURALNY W WYBRANYCH KRAJACH W 2008 R.**  
**POPULATION AND VITAL STATISTICS IN SELECTED COUNTRIES IN 2008**

Kraje Countries	2008							2000	2008
	ludność <i>population</i>		małżeństwa <i>marriages</i>	rozwoły <i>divorces</i>	urodzenia żywe <i>live birth</i>	zgony <i>deaths</i>		przyrost naturalny <i>natural increase</i>	
	w tys. (stan na połowę roku) <i>in thousands</i> <i>(as of June 30)</i>	na 1 km <sup>2</sup> <i>per 1 km<sup>2</sup></i>				ogółem <i>total</i>	w tym niemowląt of which <i>infants<sup>a</sup></i>		
	na 1000 ludności <i>per 1000 of population</i>								
ŚWIAT <i>WORLD</i> w tym:	6750000	50	.	.	21,2 <sup>b</sup>	8,6 <sup>b</sup>	51,7 <sup>b</sup>	13,6 <sup>c</sup>	12,6 <sup>b</sup>
Australia <i>Australia</i>	21338	3	5,5 <sup>d</sup>	2,3 <sup>d</sup>	13,5 <sup>d</sup>	6,5 <sup>d</sup>	4,1 <sup>d</sup>	6,0 <sup>e</sup>	7,0 <sup>d</sup>
Austria <i>Austria</i>	8338	99	4,2	2,5 <sup>d</sup>	9,3	9,0	3,7	0,2	0,3
Belgia <i>Belgium</i>	10697	350	4,4	2,8	11,7	9,5	3,4	1,0	2,2
Brazylia <i>Brazil</i>	187163	22	.	.	19,8 <sup>b</sup>	6,4 <sup>b</sup>	27,3 <sup>b</sup>	15,1 <sup>c</sup>	13,4 <sup>b</sup>
Bułgaria <i>Bulgaria</i>	7569	68	3,6	1,9	10,2	14,5	8,6	-5,1	-4,3
Chiny <i>China</i>	1324681	138	7,5 <sup>d</sup>	1,6 <sup>df</sup>	12,1 <sup>d</sup>	6,9 <sup>d</sup>	25,6 <sup>b</sup>	7,6	5,2 <sup>d</sup>
Cypr <i>Cyprus</i>	1076	116	7,5 <sup>d</sup>	2,1 <sup>d</sup>	11,6	6,4	5,3	4,5	5,1
Dania <i>Denmark</i>	5494	128	6,8	2,7	11,8	9,9	4,0	1,7	1,9
Estonia <i>Estonia</i>	1340	30	4,6	2,6	12,0	12,4	5,0	-3,9	-0,5
Finlandia <i>Finland</i>	5310	16	5,8	2,5	11,2	9,2	2,6	1,4	2,0
Francja <i>France</i>	62028	114	4,3	2,2 <sup>g</sup>	13,0	8,5	3,8 <sup>g</sup>	4,4	4,5
Grecja <i>Greece</i>	11239	85	4,6	1,2 <sup>d</sup>	10,3	9,5	3,5	-0,2	0,8
Hiszpania <i>Spain</i>	45661	90	4,5 <sup>d</sup>	2,8 <sup>d</sup>	11,4	8,5	3,5	0,9	2,9
Irlandia <i>Ireland</i>	4467	64	5,2 <sup>d</sup>	0,8 <sup>d</sup>	16,9	6,5	3,1 <sup>d</sup>	6,1	10,5
Japonia <i>Japan</i>	127674	338	5,7 <sup>d</sup>	2,0 <sup>d</sup>	8,6 <sup>d</sup>	8,8 <sup>d</sup>	2,6 <sup>d</sup>	1,4 <sup>e</sup>	-0,1 <sup>d</sup>
Kanada <i>Canada</i>	33213	3	4,6 <sup>d</sup>	2,2 <sup>h</sup>	10,7 <sup>gi</sup>	7,1 <sup>gi</sup>	5,4 <sup>ik</sup>	3,4 <sup>ei</sup>	3,6 <sup>gi</sup>
Litwa <i>Lithuania</i>	3358	51	7,2	3,1	10,4	13,1	4,9	-1,4	-2,6
Luksemburg <i>Luxembourg</i>	488	189	3,9	2,0	11,5	7,4	1,8	4,5	4,1
Łotwa <i>Latvia</i>	2266	35	5,7	2,7	10,6	13,7	6,7	-5,0	-3,1
Malta <i>Malta</i>	412	1305	6,0	.	10,0	7,9	9,9	3,8	2,1
Meksyk <i>Mexico</i>	106683	54	5,6 <sup>d</sup>	0,7 <sup>d</sup>	21,3 <sup>b</sup>	4,7 <sup>b</sup>	20,5 <sup>b</sup>	18,9 <sup>c</sup>	16,6 <sup>b</sup>
Niderlandy <i>Netherlands</i>	16433	396	4,6	2,0	11,1 <sup>d</sup>	8,1 <sup>d</sup>	3,8	4,2	3,0
Niemcy <i>Germany</i>	82143	230	4,6	2,3	8,3	10,3	3,5	-0,9	-2,0
Norwegia <i>Norway</i>	4762	12	5,3	2,1	12,7	8,7	2,7	3,4	3,9
<b>Polska <i>Poland</i></b>	<b>38116</b>	<b>122</b>	<b>6,8</b>	<b>1,7</b>	<b>10,9</b>	<b>10,0</b>	<b>5,6</b>	<b>0,3</b>	<b>0,9</b>
Portugalia <i>Portugal</i>	10649	116	4,1	2,4 <sup>d</sup>	9,8	9,8	3,3	1,4	0,0
Republika Czeska <i>Czech Republic</i>	10408	132	5,0	3,0	11,5	10,1	2,8	-1,8	1,4
Rosja <i>Russian Federation</i>	141841	8	8,3	5,0	12,1	14,6	8,4	-6,5	-2,6
Rumunia <i>Romania</i>	21508	90	7,0	1,7	10,3	11,8	11,0	-0,9	-1,5
Słowacja <i>Slovakia</i>	5401	110	5,2	2,3	10,6	9,8	5,9	0,5	0,8
Słowenia <i>Slovenia</i>	2029	100	3,1	1,1	10,8	9,1	2,1	-0,2	1,7
Stany Zjednoczone <i>United States</i>	305146	32	7,3 <sup>dl</sup>	3,6 <sup>dfl</sup>	14,3 <sup>d</sup>	8,0 <sup>d</sup>	6,6 <sup>d</sup>	5,9	6,3 <sup>d</sup>
Szwajcaria <i>Switzerland</i>	7617	185	5,4	2,6	10,1	8,1	4,0	2,2	2,0
Szwecja <i>Sweden</i>	9214	21	5,5	2,3	11,9	9,9	2,5	-0,3	1,9
Turcja <i>Turkey</i>	71002	91	9,0	1,4	17,9	6,4	16,0	14,1	11,5
Ukraina <i>Ukraine</i>	46222	77	7,0	3,6	11,1	16,4	9,9	-7,6	-5,3
Węgry <i>Hungary</i>	10032	108	4,0	2,5	9,9	13,0	5,6	-3,7	-3,1
W. Brytania <i>United Kingdom</i>	61446	253	4,4 <sup>d</sup>	2,4 <sup>d</sup>	12,9	9,4	4,7	1,2	3,5
Włochy <i>Italy</i>	59760	198	4,1	0,9	9,6	9,7	3,7	-0,2	-0,1

a Na 1000 urodzeń żywych. b,c Przeciętne roczne według szacunku ONZ dla lat: b - 2000-2005, c - 1995-2000. d 2007 r. e 2002 r. f Łącznie z unieważnionymi małżeństwami. g 2006 r. h 2004 r. i Łącznie z obywatelami Kanady przebywającymi tymczasowo w Stanach Zjednoczonych, k 2005 r. l Łącznie z osobami niebędącymi rezydentami Stanów Zjednoczonych.

a Per 1000 live births. b,c Annual averages according to the UN estimates for the years: b - 2000-2005, c - 1995-2000. d 2007. e 2002. f Including annulments of marriages g 2006. h 2004. i Including Canadian residents temporarily in the United States. k 2005. l Including nonresidents of the United States.

## Podstawowe informacje o rozwoju demograficznym Polski do 2009 roku

### Stan ludności i dynamika przyrostu

Miniony - 2009 rok - był drugim od 11 lat, w którym odnotowano dodatni przyrost rzeczywisty ludności. W końcu 2009 r., **ludność Polski** liczyła ok. **38167 tys.** osób, tj. o 31 tys. więcej niż przed rokiem.

W latach 1997-2007 rejestrowano ubytek liczby ludności Polski, która zmniejszyła się wówczas o około 178 tys. osób. Bezpośrednią przyczyną był notowany w latach 1984-2003 spadek liczby urodzeń przy prawie nieistotnych zmianach w liczbie zgonów oraz ujemnym (w całym okresie powojennym) saldzie migracji zagranicznych definitywnych (na pobyt stały).

Wykres 1. Ruch naturalny ludności w latach 1990 – 2009

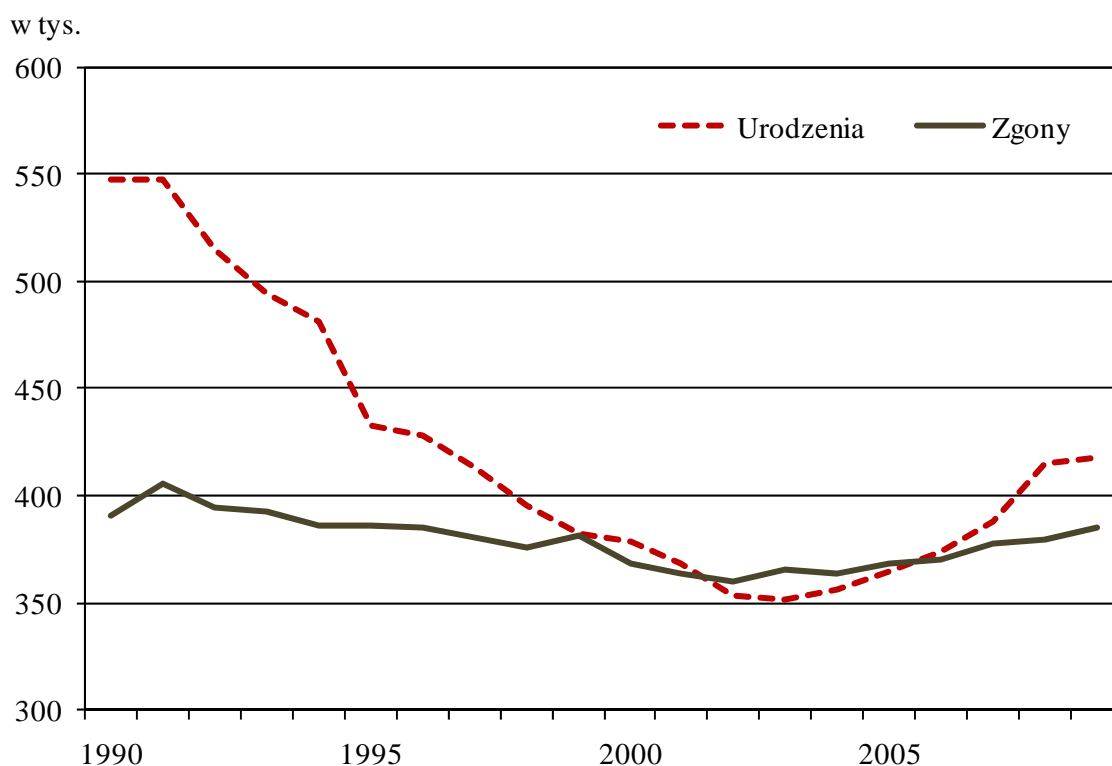

W 2009 r. **tempo przyrostu ludności** wyniosło **0,08%**; w 2008 r. 0,05%, natomiast w 2007 r. – minus 0,03%. Największy ubytek liczby ludności odnotowano w 2006 r. – zmniejszyła się wówczas o 32 tys. (tempo ubytku wyniosło minus 0,08%). W latach 90-tych ubiegłego stulecia średnioroczna stopa przyrostu ludności kształtowała się na poziomie ok. +0,09%, ale już w drugiej połowie – w poszczególnych latach - dynamika przyrostu była zerowa a właściwie nieznacznie ujemna. (*patrz Tabela A. „Podstawowe dane demograficzne dla lat 1985-2009”*).

Dzięki pozytywnym zmianom w poziomie urodzeń **przyrost naturalny w 2009 r. był dodatni i wyniósł ponad 32 tys.**; przeciętnie - na każde 10 tys. ludności - przybyło 9 osób (podobnie jak przed rokiem ale na początku lat 90-tych ubiegłego stulecia – ponad 40 osób). **Dodatni przyrost naturalny odnotowujemy czwarty z kolei rok**; cztery wcześniejsze lata charakteryzowały się ubytkiem naturalnym, największy miał miejsce w 2003 r. - wynosił minus 14,1 tys. Współczynnik przyrostu naturalnego jest zdecydowanie wyższy na wsi.

**Tabela 1. Ludność według województw**

Województwa	Ludność w tysiącach stan w dniu 31.12				Średnioroczne tempo przyrostu (ubytku) ludności w %			
	2000	2005	2008	2009	2000	2005	2008	2009
<b>Polska</b>	<b>38254,0</b>	<b>38157,1</b>	<b>38135,9</b>	<b>38167,3</b>	<b>-0,02</b>	<b>-0,04</b>	<b>+0,05</b>	<b>+0,08</b>
Dolnośląskie	2912,2	2888,2	2877,1	2876,6	-0,17	-0,17	-0,05	-0,02
Kujawsko-pomorskie	2067,8	2068,3	2067,9	2069,1	-0,05	-0,00	+0,09	+0,06
Lubelskie	2206,2	2179,6	2161,8	2157,2	-0,13	-0,25	-0,20	-0,21
Lubuskie	1008,5	1009,2	1009,0	1010,0	+0,05	+0,00	+0,05	-0,11
Łódzkie	2627,8	2577,5	2548,9	2541,8	-0,36	-0,40	-0,28	-0,28
Małopolskie	3222,4	3266,2	3287,1	3298,3	+0,35	+0,18	+0,25	+0,34
Mazowieckie	5115,0	5157,7	5204,5	5222,2	+0,05	+0,23	+0,31	+0,34
Opolskie	1070,6	1047,4	1033,0	1031,1	-0,34	-0,39	-0,39	-0,19
Podkarpackie	2101,4	2098,3	2099,5	2101,7	+0,12	+0,01	+0,10	+0,11
Podlaskie	1210,7	1199,7	1191,5	1189,7	-0,13	-0,23	-0,10	-0,15
Pomorskie	2172,3	2199,0	2219,5	2230,1	+0,28	+0,23	+0,39	+0,48
Śląskie	4768,7	4685,8	4645,7	4640,7	-0,37	-0,32	-0,18	-0,11
Świętokrzyskie	1302,7	1285,0	1272,8	1270,1	+0,01	-0,29	-0,22	-0,21
Warmińsko-mazurskie	1427,5	1428,6	1427,1	1427,1	+0,19	-0,01	+0,06	+0,00
Wielkopolskie	3345,3	3372,4	3397,6	3408,3	+0,17	+0,21	+0,32	+0,31
Zachodniopomorskie	1697,9	1694,2	1693,0	1693,2	+0,06	-0,04	+0,04	+0,01

Pod względem liczby ludności Polska znajduje się na 32 miejscu wśród krajów świata i na 6 w krajach Unii Europejskiej. W przypadku gęstości zaludnienia plasujemy się w grupie średnio zaludnionych państw europejskich. Na 1 km<sup>2</sup> powierzchni mieszkają 122 osoby; w miastach około

1088, na terenach wiejskich 51. Nadal maleje liczba mieszkańców miast i ich udział w ogólnej ludności kraju; obecnie ludność miejska stanowi 61%, natomiast sukcesywnie rośnie liczba ludności zamieszkałej na obszarach wiejskich.

W 2009 roku liczba ludności zwiększyła się w 9 województwach (podobnie jak przed rokiem). Największy przyrost miał miejsce w woj. pomorskim, następnie - w małopolskim, mazowieckim oraz wielkopolskim, przy czym wzrost liczby ludności w tych województwach jest obserwowany od początku bieżącego stulecia. W pozostałych województwach odnotowano spadek liczby ludności, jednak tempo ubytku rzeczywistego jest wyraźnie słabsze w stosunku do notowanego w poprzednich latach. Województwa, w których liczba ludności maleje najszybciej to łódzkie, lubuskie, oraz świętokrzyskie.

## **Migracje zagraniczne ludności**

**Ujemne saldo definitywnych migracji zagranicznych<sup>1</sup>** (na pobyt stały) w 2009 r. wyniosło tylko niecałe 2 tys. (w 2008 r. - minus 15 tys.). Stąd wpływ tego składnika na zmniejszenie się liczby ludności Polski był znacznie mniejszy niż w latach ubiegłych. Liczba emigracji zmniejszyła się, w 2009 r. wyemigrowało tylko 19 tys. osób (w 2008 r. ok. 30 tys.). Najbardziej gwałtowny wzrost liczby emigracji na pobyt stały odnotowano w 2006 roku (z około 20-25 tys. w latach wcześniejszych do 47 tys.), saldo wyniosło wówczas minus 36 tys. Jednocześnie systematycznie wzrasta liczba imigrantów - z 7 tys. w 2003 r. do ok. 17 tys. w 2009 r., wśród imigrantów dominowali Polacy (w 2009 r. obywatele naszego kraju stanowili około 91% wszystkich imigrantów).

Dodatkowo, dane wyszacowane w oparciu o różne źródła (statystyczne i pozastatystyczne) wskazują, że w końcu 2008 r. na emigracji czasowej (powyżej 3 miesięcy) poza granicami Polski przebywało ok. 2210 tys. mieszkańców naszego kraju<sup>2</sup>, tj. o 60 tys. mniej niż w 2007 r. (ok. 2270 tys.) Prawie 1900 tys. czasowych emigrantów<sup>3</sup> przebywało w Europie, z czego ponad 95% w krajach członkowskich UE. Liczba emigrantów z Polski w UE wzrosła z ok. 750 tys. w końcu 2004 r. do ok. 1820 tys. w końcu 2008 r. Najwięcej osób przebywało w Wielkiej Brytanii, Niemczech i Irlandii.

---

<sup>1</sup> Szacunek liczby i struktury ludności opracowywany metodą bilansową uwzględnia wyłącznie migracje na pobyt stały.

<sup>2</sup> Szacunek uwzględnia także tych Polaków, którzy od dłuższego czasu przebywali poza granicami Polski, w tym w krajach UE, bez względu na ich status pobytu.

<sup>3</sup> Osoby przebywające czasowo za granicą (bez względu na czas tego pobytu) są uwzględniane w opracowywanych przez GUS bilansach liczby i struktury mieszkańców Polski. Osoby, których czasowa nieobecność w Polsce wynosi co najmniej rok, powinny być zaliczone do rezydentów kraju przebywania.

## Urodzenia i dzietność kobiet

W 2009 r. zarejestrowano **ponad 417 tys. urodzeń żywych**, co oznacza wzrost o ponad 3 tys. w stosunku do roku 2008, ale także jest to o 1/4 mniej niż w 1990 r. i ponad 40% mniej niż w 1983 r., który był szczytowym rokiem ostatniego wyżu demograficznego (prawie 724 tys. urodzeń). W 2009 r. współczynnik urodzeń wyniósł 11,0‰ (o 0,1 pkt więcej niż w roku poprzednim, ale o ponad 3 pkt mniej niż w 1990 r. i prawie 9 pkt mniej niż w 1983 r.).

**Wykres 2. Urodzenia żywe według wieku matki (w%) w latach 1990-2009**

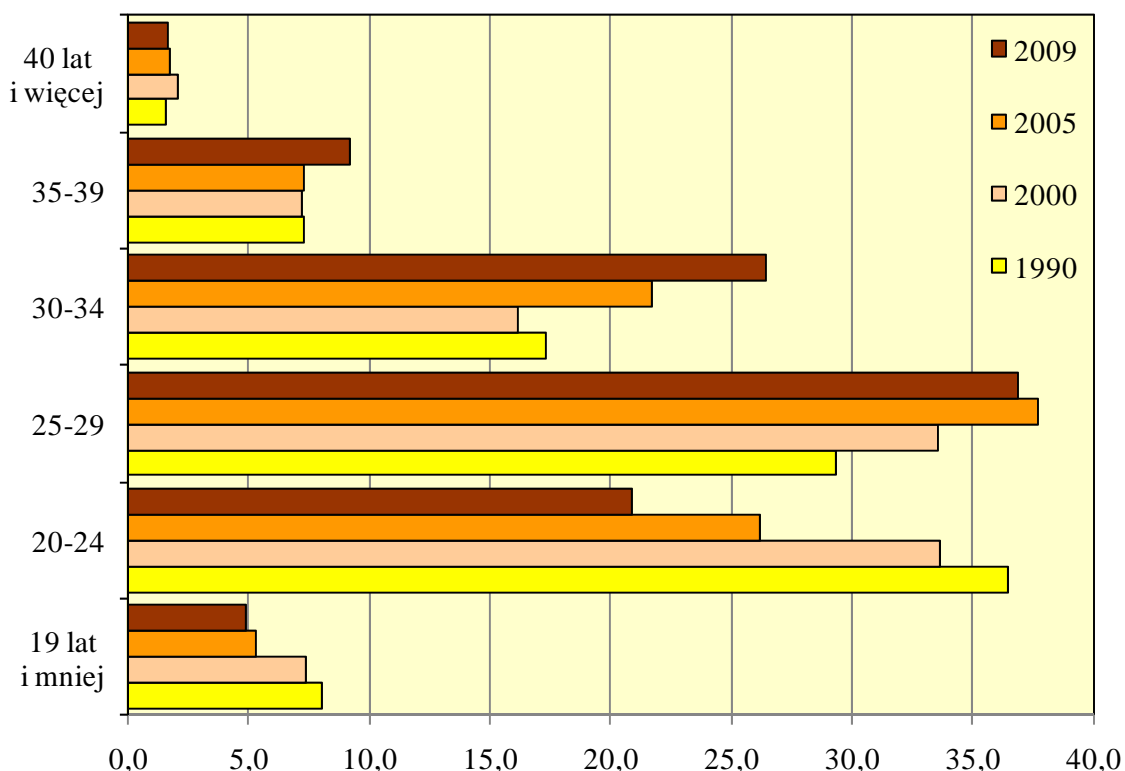

W latach 1984-2003 odnotowywano systematyczny spadek liczby urodzeń - do 351 tys. w roku 2003, który był najbardziej niekorzystnym dla rozwoju demograficznego kraju; rok 2009 był szóstym z kolei, w którym odnotowano większą ich liczbę. Zwiększenie natężenia urodzeń ma miejsce wśród rodzin zamieszkałych w miastach, na wsi w ostatnim roku odnotowano niewielki spadek liczby urodzeń, ale współczynnik urodzeń na wsi jest w dalszym ciągu wyższy. W 2009 r. współczynnik urodzeń na wsi wynosił 11,4‰, w mieście 10,6‰ (w 2008 r. – odpowiednio 11,6‰ i 10,4‰).

Pomimo rosnącej liczby urodzeń - w dalszym ciągu poziom dzietności nie gwarantuje prostej zastępowalności pokoleń, nadal **utrzymuje się obserwowana od 1989 r. depresja urodzeniowa**. W 2009 r. współczynnik dzietności wynosił 1,40, co oznacza wzrost (o 0,18 pkt) w stosunku do odnotowanego w 2003 r., w którym wskaźnik ten był najniższy od ponad 50 lat.

Wykres 3. Współczynniki dzietności w latach 1990-2009

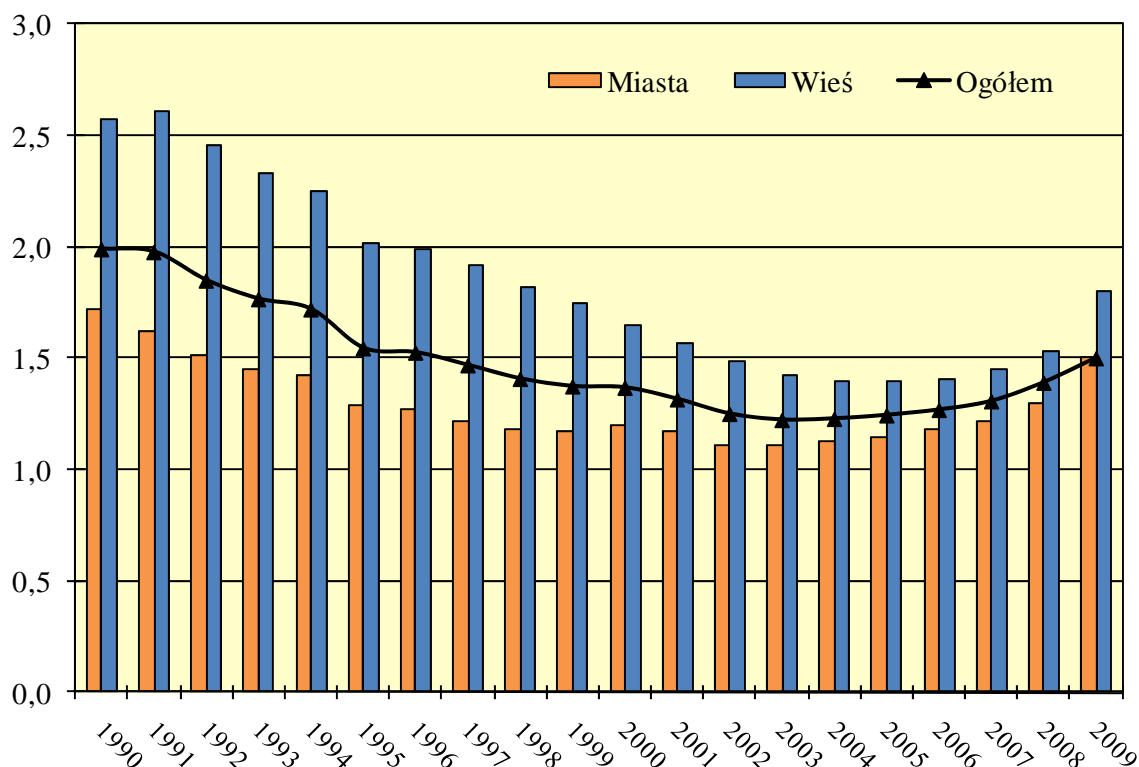

Najbardziej korzystną sytuację demograficzną określa współczynnik kształtujący się na poziomie 2,1 - 2,15, tj. gdy w danym roku na jedną kobietę w wieku 15-49 lat przypada średnio 2 dzieci. Należy zaznaczyć, że obecnie – kobiety urodzone w latach ostatniego wyżu demograficznego (roczniki 1979-1983, a także 1984-1988) – znajdują się w wieku najwyższej lub wysokiej płodności, stąd rosnąca liczba urodzeń.

Wynikiem przeobrażeń demograficznych z lat 90-tych jest między innymi przesunięcie najwyższej płodności kobiet z grupy wieku 20-24 lata do grupy 25-29 lat, a także znaczący wzrost płodności w grupie wieku 30-34 lata, który – w znacznej mierze – jest skutkiem realizacji urodzeń „wcześniej odłożonych”. Jest to **efekt wyboru, jakiego dokonują ludzie młodzi decydując się najpierw na osiągnięcie określonego poziomu wykształcenia oraz stabilizacji ekonomicznej, a dopiero potem na założenie rodziny oraz jej powiększanie**. Konsekwencją zmiany zachowań prorodzinnych jest podwyższenie zarówno średniego wieku rodzenia dziecka, który w 2009 r. wynosił 28,3 roku (wobec ok. 26 lat w połowie lat 90-tych), jak i średniego wieku urodzenia pierwszego dziecka – 26,3 w 2009 r. (ok. 23 lat w latach 90-tych). Zmieniła się także struktura poziomu wykształcenia matek; w stosunku do początku lat 90-tych ponad sześciokrotnie wzrósł odsetek matek z wykształceniem wyższym (z 6% do ok. 37%), natomiast istotnie zmniejszył się odsetek kobiet z wykształceniem podstawowym i bez wykształcenia (z 18% do ok. 6%).

Na dzietność kobiet w istotnym stopniu wpływa liczba zawieranych związków małżeńskich. Zdecydowana większość dzieci rodzi się w rodzinach tworzonych przez prawnie zawarte związki



małżeńskie (w 2009 r. - niespełna 80%), przy czym prawie połowa dzieci rodzi się w okresie pierwszych trzech lat trwania małżeństwa rodziców. Jednocześnie od kilkunastu lat systematycznie **rośnie odsetek urodzeń pozamałżeńskich**. Na początku lat 90-tych ze związków pozamałżeńskich rodziło się ok. 6-7% dzieci, zaś w ostatnich latach 17-20%. Odsetek ten jest zdecydowanie wyższy w miastach - w 2009 r. wynosił ponad 23%, na wsi – ponad 16%.

Rosnący współczynnik dzietności pozamałżeńskiej może oznaczać, że zwiększa się liczba rodzin tworzonych przez związki partnerskie lub wzrasta liczba matek samotnie wychowujących dzieci - tworzących rodziny niepełne.

## Małżeństwa

W 2009 r. powstało **251 tys. nowych związków małżeńskich** - o prawie 7 tys. mniej niż rok wcześniej. Współczynnik małżeństw (liczony na 1000 ludności) zmniejszył się o 0,2 pkt. do poziomu 6,6‰. Od 2003 r. był obserwowany wzrost liczby nowozawartych małżeństw, rok 2009 jest pierwszym, w którym odnotowano ich niewielki spadek. Częstość zawierania małżeństw w miastach i na wsi jest podobna.

Niezmiennie wśród nowozawartych związków **ok. 85% stanowią małżeństwa pierwsze**, tj. panien z kawalerami. Małżeństwa wyznaniowe, tj. zawarte w kościołach i jednocześnie zarejestrowane w urzędach stanu cywilnego, stanowią ok. 69% zawieranych prawnie związków.

Na przestrzeni ostatnich kilkunastu lat zdecydowanie zwiększył się wiek nowożeńców. Na początku lat 90-tych ponad połowa mężczyzn zawierających małżeństwo była w wieku poniżej 25 lat, w 2009 roku – około 22%. Wśród kobiet udział ten zmniejszył się z 73% do 41%. Najczęściej **mężczyźni** żenią się „przed trzydziestką”; w 2009 r. **średni wiek** (mediana) **zawierania małżeństwa wynosił prawie 28 lat**, tj. o ponad 2 lata więcej niż na początku lat 90. **Panny młode też są starsze**, w 2009 roku miały - średnio - prawie **26 lat**, wobec niepełna 23 lat na początku lat 90-tych.

Nastąpiło przesunięcie grupy wieku najczęstszego zawierania małżeństwa z 20-24 na 25-29 lat; jej udział wynosi obecnie prawie 38% (w 1990 r. – niespełna 14%). Nowożeńcy w miastach są o ok. 1,5 roku starsi od mieszkających na wsi.

Zmieniła się także **struktura wykształcenia nowożeńców** – w 2009 r. kobiety legitymowały się najczęściej wykształceniem średnim - 40% (podobnie jak w 1990 r.) lub wyższym - 39% (w 1990 r. – udział ten wynosił tylko 4%), zasadnicze zawodowe stanowiło 9% (w 1990 r. – 35%). Wśród mężczyzn - w przypadku wykształcenia średniego, podobnie jak wśród kobiet - 40% (w 1990 r. – 28%), panów młodych z wykształceniem wyższym było mniej - 28% (5% na początku lat 90-tych) ale dwukrotnie większy niż u kobiet był udział zasadniczego zawodowego - 18% (51%

w 1990 r.). Przedstawione zmiany stanowią kolejny przykład przeobrażeń zachodzących w zachowaniach ludzi młodych, którzy najpierw inwestują w siebie – w edukację, pracę - a potem w rodzinę.

W końcu 2009 roku w Polsce istniało 8978 tys. małżeństw, tj. 20 tys. więcej niż w 2008 r. Od dwóch lat liczba nowozawartych małżeństw jest wyższa od liczby małżeństw rozwiązanych (przez śmierć i przez rozwód).

**Wykres 4. Nowożeńcy według wieku w latach 1990-2009**

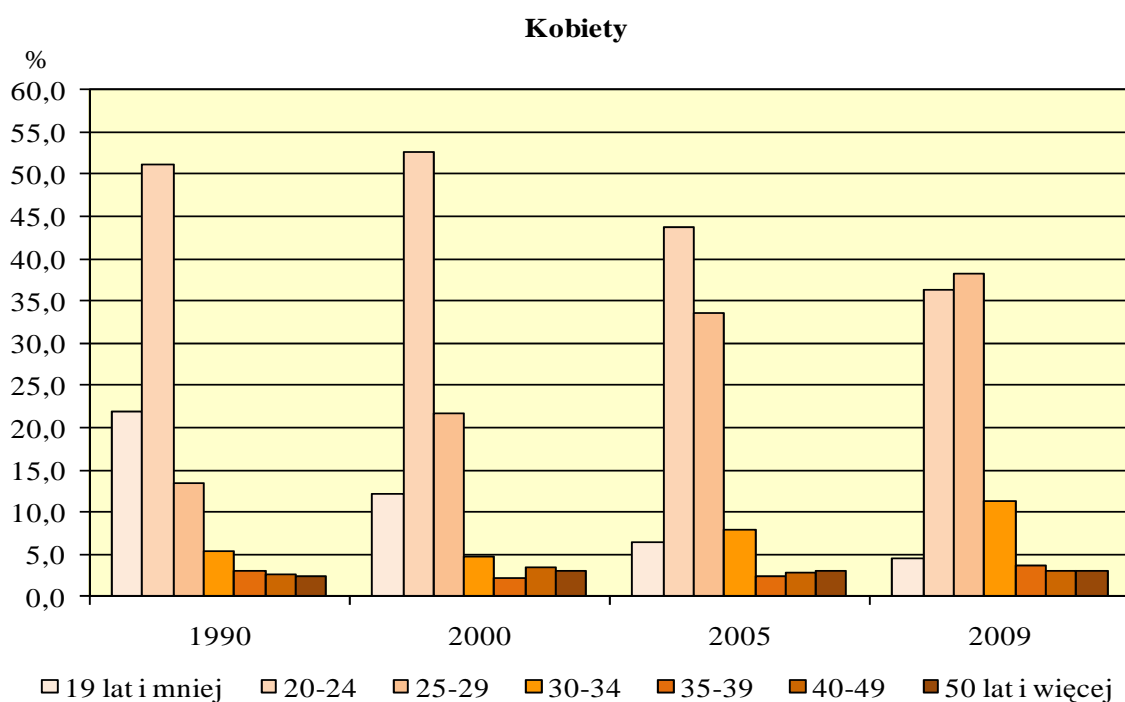
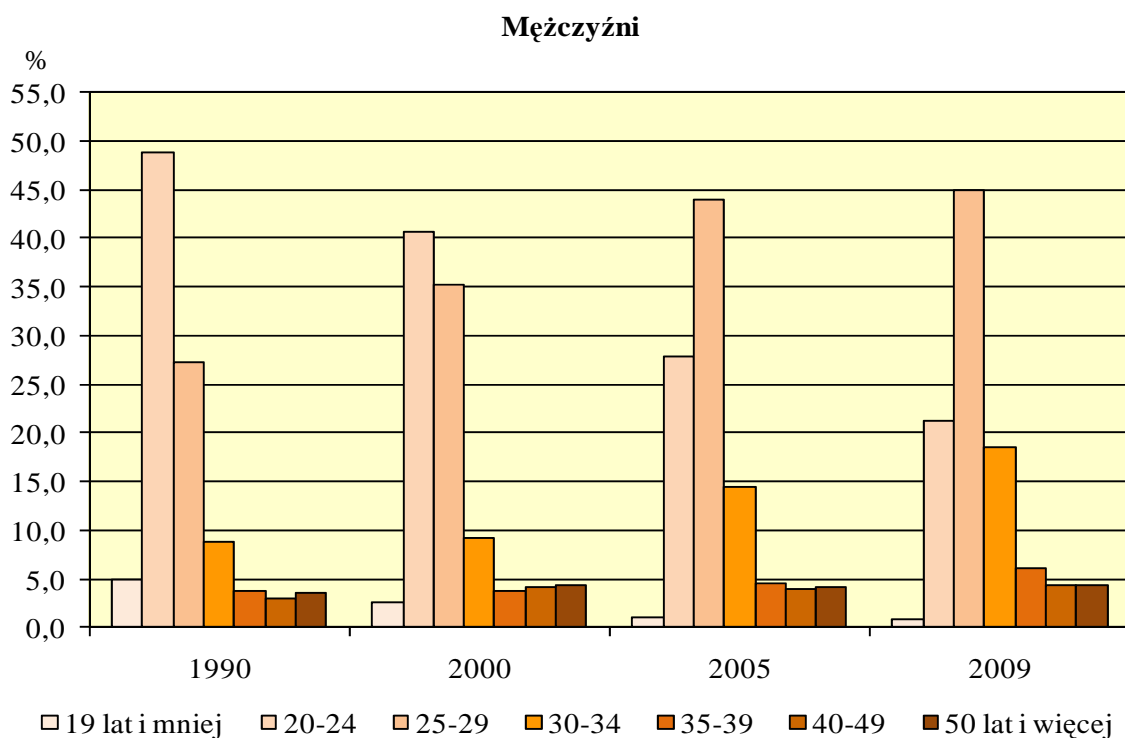

## Rozwody i separacje

W 2009 r. **rozwiódł się ok. 65 tys. par małżeńskich** – o ok. 0,2 tys. mniej niż rok wcześniej, współczynnik pozostał bez zmian i wyniósł 1,7‰.

Liczba rozwodów zwiększała się systematycznie od kilkunastu lat; w latach 2004-2006 odnotowano jej gwałtowny wzrost do 72 tys. w 2006 r. (w latach 1995-2002 orzekano ok. 40-45 tys. rozwodów rocznie). W 2009 r. na 1000 istniejących małżeństw ponad 7 zostało rozwiązanych na drodze sądowej, podczas gdy na początku lat 90-tych niespełna 5. W miastach intensywność rozwodów jest prawie czterokrotnie wyższa niż na wsi.

**Wykres 5. Liczba rozwodów w latach 1990-2009**

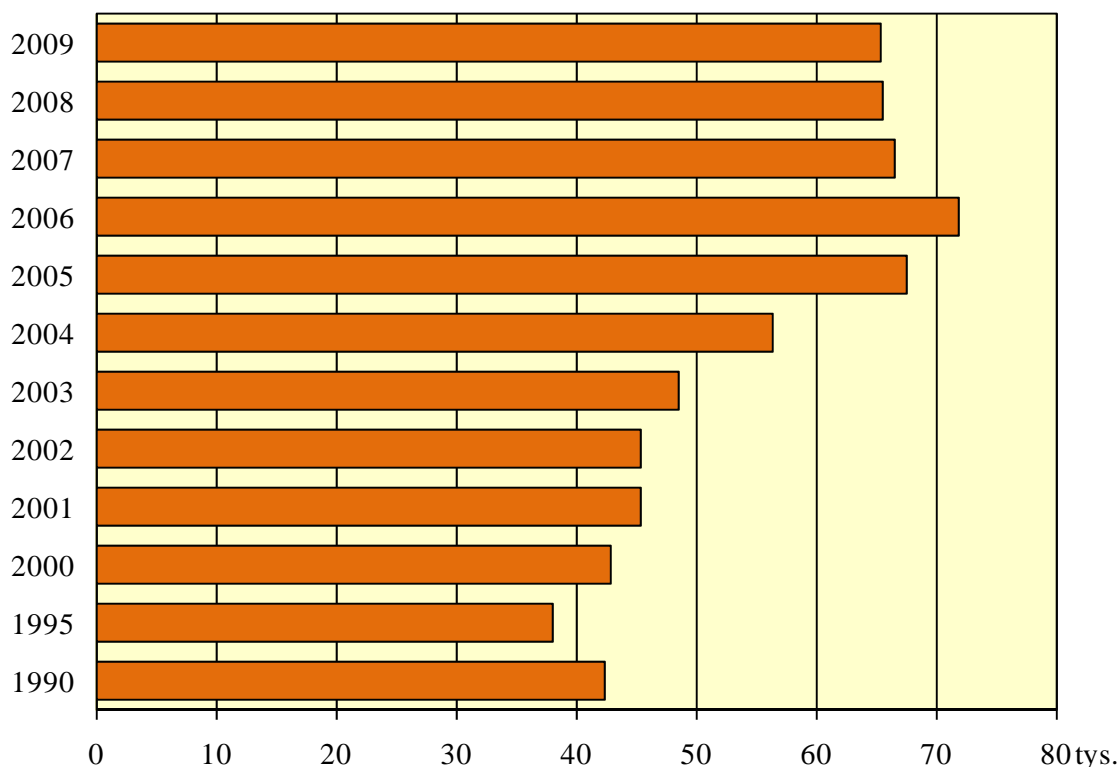

Rozwiedzeni małżonkowie przeżywają ze sobą - średnio - **ok. 14 lat (staż małżeński nieznacznie się wydłuża)**. W 2009 r. średni wiek mężczyzn w momencie rozwodu to ok. 40 lat. Osoby rozwiedzione legitymowały się wykształceniem zasadniczym zawodowym (38%) lub średnim (29%), wyższe stanowiło 16%. Kobiety były o ok. 2 lata młodsze i najczęściej posiadały wykształcenie średnie - 38% oraz zasadnicze zawodowe - 24% i wyższe – również 24%.

W ponad 2/3 przypadków powództwo o rozwód wnosi kobieta. Natomiast orzeczenie rozwodu z winy żony następuje w ponad 3% przypadków, ale przeważnie **sąd nie orzeka winy (ok. 73% rozwodów)**. Najczęściej jako przyczynę rozwodu małżonkowie deklarują niezgodność charakterów (1/3 wszystkich rozwodów), kolejne przyczyny to zdrada lub trwały związek uczuciowy z inną osobą (1/4 rozwodów) oraz alkoholizm (20%).

Wykres 6. Rozpad małżeństw w latach 1990-2009

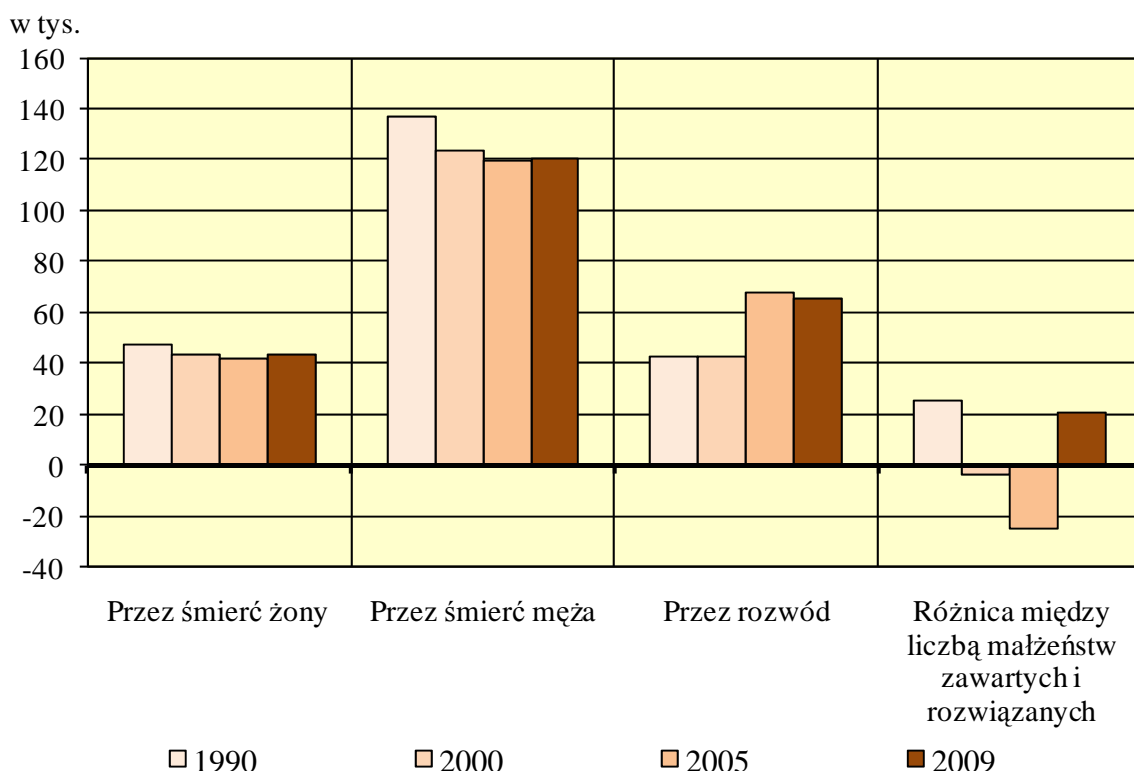

Wśród rozwiedzionych w 2009 r. małżeństw ok. 60% wychowywało **około 56 tys. nieletnich dzieci** (będących w wieku do 18 lat). Najczęściej (53% przypadków) sąd przyznaje opiekę nad dziećmi wyłącznie matce, wyłącznie ojcu jedynie w niespełna 4% przypadków, a 42% rozwiedzionych małżeństw wychowuje dzieci wspólnie.

Procedura prawnego orzekania separacji została wprowadzona w Polsce w końcu 1999 roku. Liczba orzekanych sądowo separacji wzrastała bardzo szybko (od ok. 1,3 tys. w 2000 r. do 11,6 tys. w 2005 r.). **Od 2006 r. następuje spadek liczby separacji** – w 2009 r. orzeczono ich **ponad 3 tys.**

## Umieralność

W 2009 r. **zmarło prawie 385 tys. osób**, co oznacza o ponad 5 tys. więcej niż w 2008 r.; współczynnik umieralności wyniósł 10,1‰ (w 2008 r. – 10,0‰). W ogólnej liczbie osób zmarłych ok. 47% stanowią kobiety.

W latach 1992-1998 obserwowany był systematyczny spadek umieralności; od 1999 r. nastąpił wzrost - rejestrowano ok. 360-380 tys. zgonów rocznie. Także **w ostatnich latach liczba zgonów nieznacznie rośnie**, ale tempo tego wzrostu jest w miarę jednostajne - co można przyjąć za początek procesu stabilizacji poziomu umieralności w Polsce.

Głównymi przyczynami zgonów w Polsce są choroby układu krążenia i choroby nowotworowe; stanowią one ponad 70% wszystkich zgonów, trzecią grupą przyczyn są urazy i zatrucia – prawie 7%. Należy podkreślić stosunkowo wysoki udział przyczyn niedokładnie określonych (ponad 6% wszystkich zgonów).

W zakresie umieralności z powodu chorób układu krążenia od kilku lat obserwuje się istotną poprawę. W pierwszej połowie lat 90-tych choroby te były przyczyną ponad 52% ogółu zgonów; na początku tego stulecia – prawie 48%, zaś w 2008 r. stanowiły 45,6% wszystkich przyczyn. Wśród kobiet umieralność w wyniku chorób układu krążenia jest zdecydowanie wyższa, ich udział w ogólnej liczbie zgonów kobiet wynosi prawie 52%, a wśród mężczyzn – ok. 40%.

**Wykres 7. Zgony według przyczyn w latach 1990, 1995, 2005, 2008**

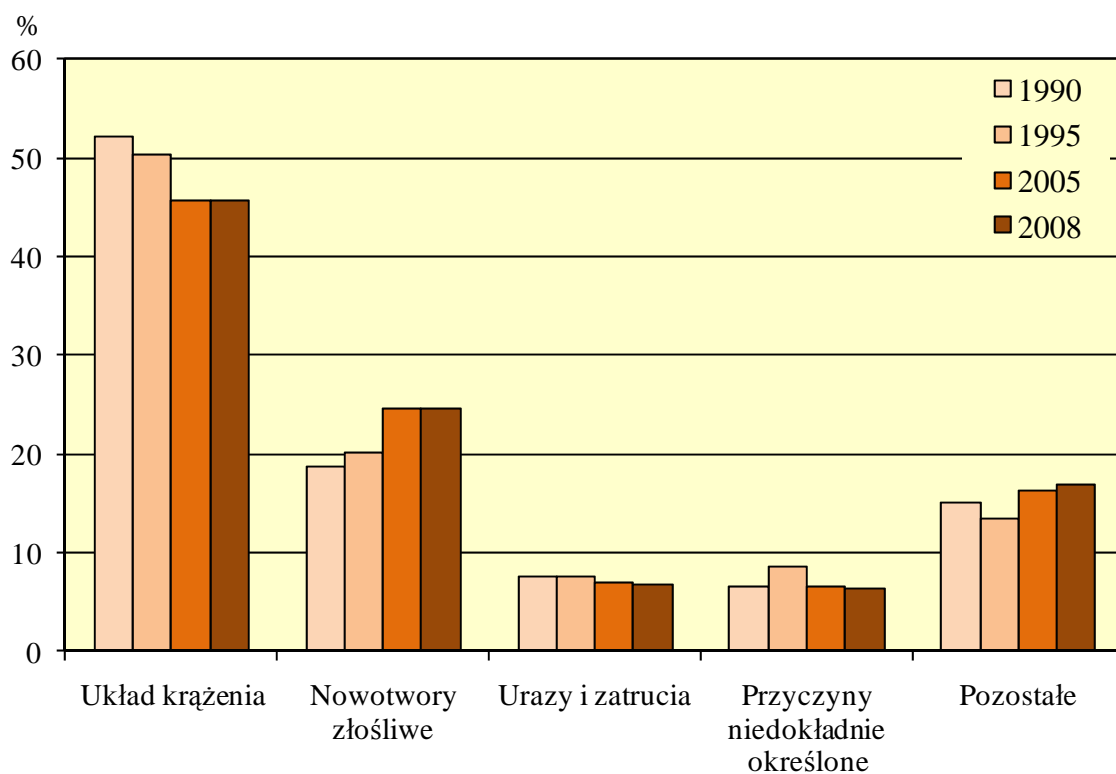

Stopniowo **zmniejsza się także odsetek zgonów powodowanych urazami i zatruciami**, które obecnie stanowią 6,7% wszystkich zgonów, wobec 7,6% na początku lat 90-tych. W tym przypadku także występuje duże zróżnicowanie umieralności według płci; wśród mężczyzn urazy i zatrucia stanowią 9,6% przyczyn, a wśród kobiet ok. 3,4%.

Niekorzystnym zjawiskiem jest bardzo **szybki wzrost liczby zgonów powodowanych chorobami nowotworowymi**, przy jednoczesnym wzroście liczby nowych zachorowań. W 1990 r. nowotwory złośliwe były przyczyną prawie 19% zgonów, w 2000 r. stanowiły 23%, a obecnie 24,5% wszystkich przyczyn (wśród mężczyzn stanowią niespełna 26%; wśród kobiet – ponad 23%).

W 2009 r. zarejestrowano **2,3 tys. zgonów dzieci w wieku poniżej 1 roku życia** (tyle samo co przed rokiem). Nieprzerwanie obserwowany jest malejący trend umieralności niemowląt jednak współczynnik wyrażający liczbę zgonów niemowląt na 1000 urodzeń żywych, pozostał na poziomie sprzed roku i wyniósł 5,6‰ (w 1990 r. wynosił 19,3‰).

**Wykres 8. Zgony niemowląt na 1000 urodzeń żywych w latach 1950-2009**

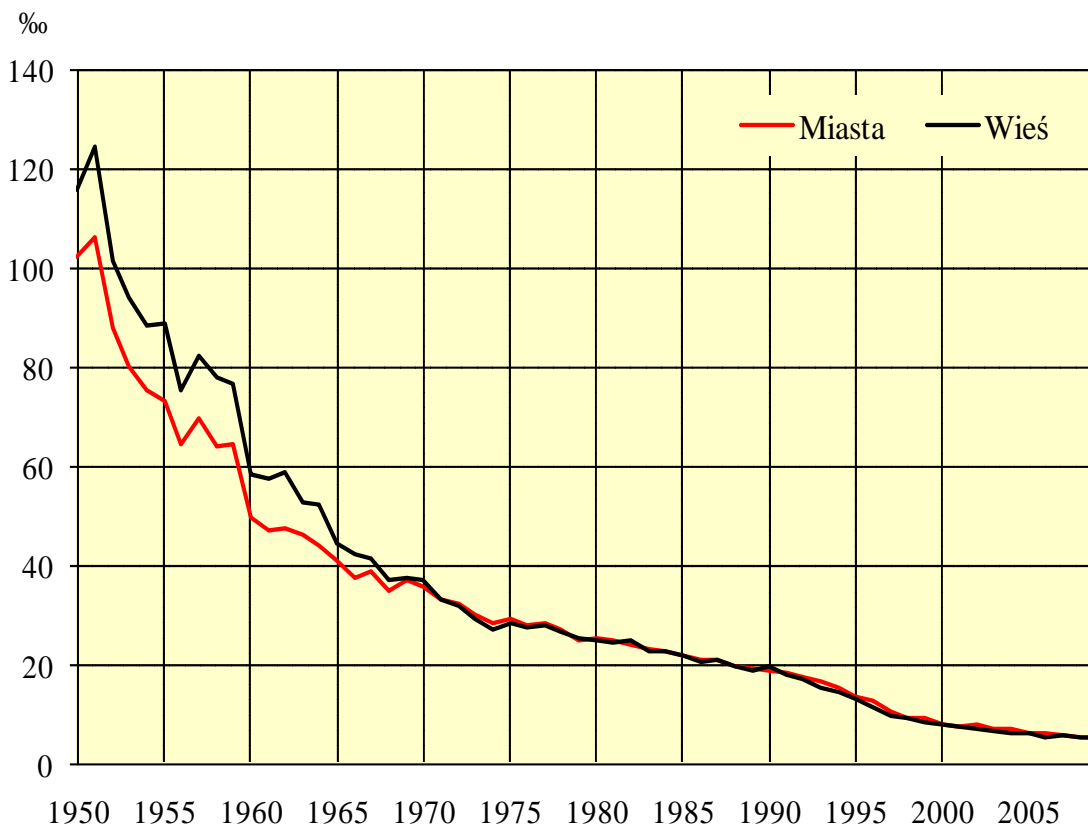

W ogólnej liczbie zmarłych niemowląt **ponad 80% umiera przed ukończeniem pierwszego miesiąca życia (w okresie noworodkowym)**, w tym ponad połowa w okresie pierwszego tygodnia życia. **Przyczyną ponad połowy zgonów niemowląt są choroby i stany okresu okołoporodowego**, czyli powstające w trakcie trwania ciąży matki i w okresie pierwszych 6 dni życia noworodka, kolejną 1/3 zgonów stanowią wady rozwojowe wrodzone, a pozostałe są powodowane chorobami nabytymi w okresie niemowlęcym lub urazami.

Podobnie jak ogólny współczynnik zgonów niemowląt także współczynnik **umieralności okołoporodowej** (urodzenia martwe i zgony niemowląt w wieku 0-6 dni na 1000 urodzeń żywych i martwych) wykazuje tendencję spadkową; w 2009 r. kształtował się na poziomie ok. 7,2‰; na początku tego stulecia wynosił prawie 10‰; zaś na początku lat 90-tych – prawie 20‰.

## Trwanie życia

Obserwowana od początku lat 90-tych poprawa sytuacji w zakresie umieralności korzystnie wpływa na długość trwania życia Polaków, przy czym nadal utrzymuje się duża różnica między trwaniem życia mężczyzn i kobiet. W 2009 roku przeciętne trwanie życia **dla mężczyzn wynosiło 71,5 lat, a dla kobiet – 80,1 lat**. W porównaniu do początku lat 90-tych trwanie życia wydłużyło się o 5,3 lat dla mężczyzn oraz o 4,9 roku dla kobiet.

**Wykres 9. Przeciętne trwanie życia w latach 1950-2009**

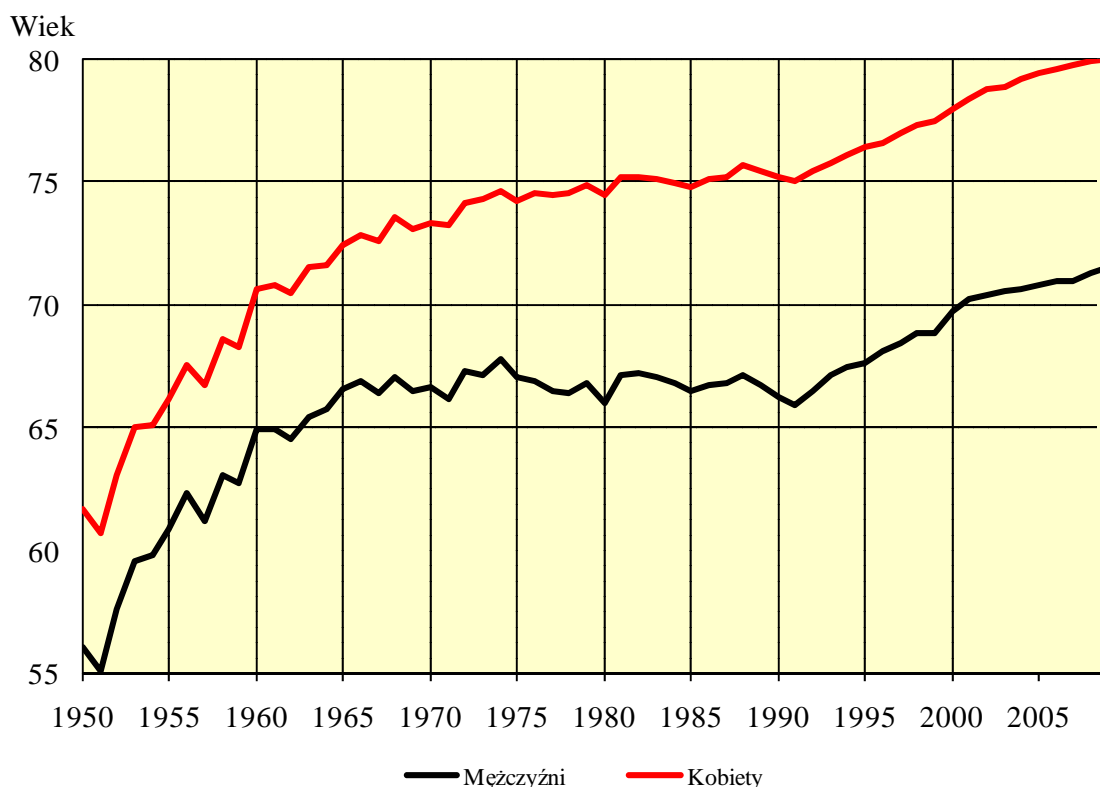

W Polsce występuje zjawisko **wysokiej nadumieralności mężczyzn** (ponad poziom umieralności kobiet). Mimo, że w dekadzie lat 90-tych różnica między przeciętnym trwaniem życia kobiet i mężczyzn malała, początek bieżącego stulecia przyniósł ponowny wzrost tej wartości do 8,7 lat w 2008 r. i 8,6 lat w 2009 r. Zjawisko wysokiej nadumieralności mężczyzn obserwowane jest we wszystkich grupach wieku i różnica ta zwiększa się wraz z wiekiem.

**Wyraźny postęp w wydłużaniu się przeciętnego trwania życia należy przypisywać szeroko propagowanemu – od początku lat 90-tych - prowadzeniu zdrowego stylu życia.** W zachowaniach Polaków nastąpiły korzystne zmiany - zmienia się sposób odżywiania; wśród osób dorosłych (głównie mężczyzn) wyraźnie zmniejszył się odsetek osób palących tytoń. Co prawda coraz więcej osób dorosłych pije alkohol, nastąpiły jednak istotne zmiany w typowym wzorcu konsumpcji alkoholu - piwo powoli wypiera wódkę i inne napoje spirytusowe. W ostatnich latach wyraźnie zwiększył się udział kobiet wykonujących specjalne badania profilaktyczne.

## Struktura płci i wieku

W ogólnej liczbie ok. 38167 tys. ludności<sup>4</sup> Polski **kobiety** stanowią prawie **52%**; na 100 mężczyzn przypada ich 107 (wśród ludności miejskiej 111, na wsi 101). Liczebna przewaga mężczyzn występuje wśród ludności w wieku do 45 roku życia – gdzie na 100 mężczyzn przypada 97 kobiet; w wieku powyżej 45 lat współczynnik feminizacji wynosi 125, przy czym w najstarszych rocznikach wieku (65 lat i więcej) na 100 mężczyzn przypada średnio 165 kobiet.

W 2009 roku statystyczny mieszkaniec Polski był w wieku **37,7 lat (mediana wieku)** oznacza, że połowa populacji nie osiągnęła tego wieku, a druga połowa go przekroczyła). Mężczyźni mieli średnio 35,9 lat, kobiety – 39,8 (w 2000 r. odpowiednio: 35,4; 33,4; 37,4). Ludność zamieszkała w miastach jest starsza - średni wiek wynosi 38,9 lat, wśród mieszkańców wsi – 36,0.

Rezultatem przemian w procesach demograficznych, a przede wszystkim głębokiej depresji urodzeniowej z lat 90-tych oraz z początku tego stulecia, jest **gwałtowne zmniejszanie się liczby dzieci i młodzieży** (0-17 lat); w końcu 2009 r. ich udział w ogólnej liczbie ludności wyniósł ok. 19,0% (w 2000 r. - 24,4%; w 1990 r. - 29%). Dzieci w wieku poniżej 15 roku życia stanowią obecnie ok. 15,2% ogólnej populacji wobec prawie 25% w 1990 r. (w 2000 r. - ok. 19%).

Szczególnie duże zmiany można zaobserwować także w grupie osób **w wieku produkcyjnym** (kobiety w wieku 18-59 lat, mężczyźni - 18-64 lata). Od 1990 r. odsetek osób w wieku zdolności do pracy (w ogólnej liczbie ludności) wzrósł o ponad 6 pkt, tj. z poziomu 58,2% do ok. **64,5%** w 2009 r. (w 2000 r. wynosił 60,8%), przy czym tempo przyrostu ludności w tym wieku jest coraz wolniejsze. Począwszy od 2002 roku wiek produkcyjny osiągają coraz mniej liczne roczniki 18-latków; w końcu 2001 r. było ich ponad 694 tys., zaś w 2009 r. na rynek pracy mogło wejść tylko 534 tys. 18-latków. Jednocześnie występuje **proces starzenia się zasobów siły roboczej** powodowany zwiększaniem się liczby osób w wieku niemobilnym, tj. powyżej 44 roku życia. Udział ludności w tym wieku wynosi 24,4% i jest o ponad 3 pkt większy niż w 2000 r. (osiągnął wówczas 21%).

**W latach 2001-2009 liczba ludności w wieku produkcyjnym zwiększyła się o ponad 1,3 mln**, tj. corocznie przybywało średnio ok. 151 tys. osób. Przyrost liczby ludności w tej grupie był bardzo zróżnicowany: w 2001 r. przybyło 265 tys. osób, natomiast w 2009 r. już tylko ok. 34 tys. Należy podkreślić, że przyrosty te w zasadzie dotyczyły osób z grupy wieku niemobilnego (45-64 lata dla mężczyzn i 45-59 lat dla kobiet).

---

<sup>4</sup> W prezentowanym bilansie stanu i struktury ludności:

a) uwzględnione zostały osoby, które czasowo wyemigrowały za granicę i chociaż są one w Polsce zameldowane na stałe - nie są już polskimi rezydentami, jeśli ich czas pobytu za granicą wynosi co najmniej 1 rok. W zdecydowanej większości osoby te są w wieku produkcyjnym mobilnym,

b) nie zostali uwzględnieni imigranci przebywający w Polsce czasowo – bez względu na okres ich przebywania; jeśli czas ich pobytu w Polsce wynosi co najmniej 1 rok powinni być zaliczeni do polskich rezydentów.



**Tabela. 2. Ludność według wieku w wybranych latach**  
Stan w dniu 31 XII

Wyszczególnienie	Lata				Lata			
	1990	2000	2008	2009	1990	2000	2008	2009
	w tysiącach				w odsetkach			
Ludność ogółem	38073	38254	38136	38167	100,0	100,0	100,0	100,0
W wieku:								
przedprodukcyjnym	11043	9333	7350	7231	29,0	24,4	19,3	19,0
produkcyjnym	22146	23261	24590	24624	58,2	60,8	64,5	64,5
mobilnym (18-44 lata)	15255	15218	15290	15321	40,1	39,8	40,1	40,1
niemobilnym (45-59/64)	6890	8043	9300	9303	18,1	21,0	24,4	24,4
poprodukcyjnym	4884	5660	6196	6312	12,8	14,8	16,2	16,5

W ostatnich latach obserwowany jest także **dalszy wzrost liczby osób w wieku emerytalnym** (mężczyźni 65 lat i więcej, kobiety 60 lat i więcej). Udział tej grupy ludności w ogólnej populacji wynosi 16,5% (w 2000 r. – prawie 15%, a w 1990 r. niespełna 13%). W końcu 2009 r. ludność w wieku poprodukcyjnym liczyła ok. 6,3 mln osób wobec 5,7 mln w 2000 r. i 4,9 mln w 1990 r.

Coraz bardziej istotne stają się relacje między poszczególnymi grupami wieku ekonomicznego ludności, co obrazuje **współczynnik obciążenia demograficznego**. Wprawdzie obecnie na 100 osób w wieku produkcyjnym przypada 55 osób w wieku nieprodukcyjnym, podczas gdy w 2000 r. było ich 64 (w 1990 r. - 72). Jednak znaczące zmiany można zaobserwować analizując odrębnie relacje liczby osób w wieku przedprodukcyjnym i poprodukcyjnym w stosunku do liczby osób w wieku produkcyjnym; generalnie zmiany są zdecydowanie na niekorzyść grupy wieku przedprodukcyjnego. Aktualnie na każde 100 osób w wieku produkcyjnym przypada 29 osób w wieku przedprodukcyjnym oraz 26 osób w wieku poprodukcyjnym, podczas gdy w 2000 r. było to odpowiednio 40 i 24, zaś w 1990 roku – 50 i 22.

Udział osób w wieku 65 lat i więcej (razem mężczyzn i kobiet) stanowi obecnie 13,5%, w 2000 r. wynosił 12,4%, a w 1990 r. – 10,2%.

Struktura wieku ludności ulega nadal dynamicznym zmianom; liczba i struktura ludności w wieku produkcyjnym determinuje podaż zasobów siły roboczej na rynku pracy. Należy jednak pamiętać, że w prezentowanych stanach ludności uwzględnione zostały osoby, które czasowo wyemigrowały za granicę i - chociaż są one w Polsce zameldowane na stałe - nie są już polskimi rezydentami (jeśli ich czas pobytu za granicą wynosi co najmniej 1 rok). W zdecydowanej większości osoby te są w wieku produkcyjnym mobilnym.

**Wykres 10. Piramida wieku ludności (stan w dniu 31.12.2009 r.)**

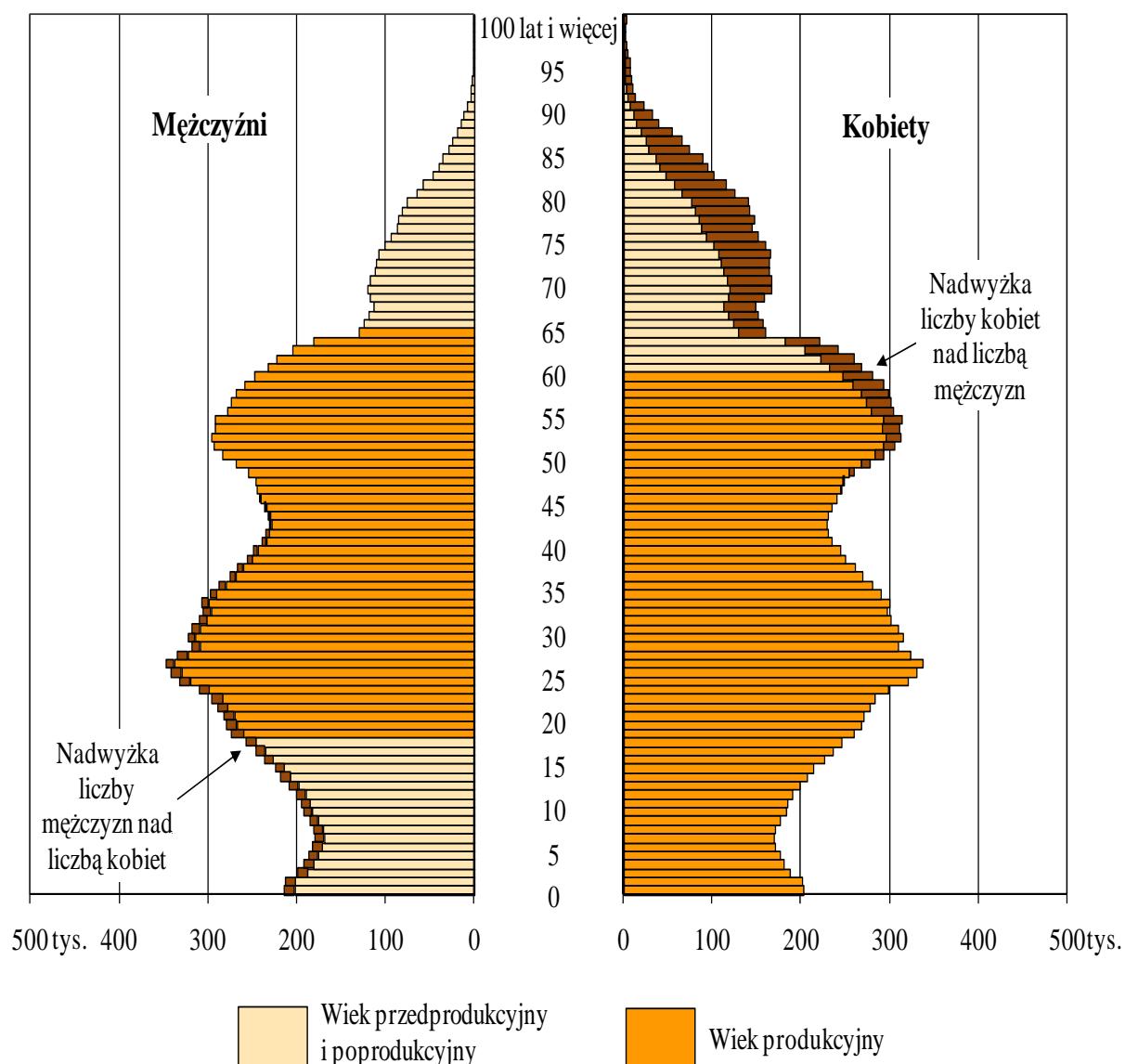

Zmiany demograficzne, jakie są obserwowane w ostatnich latach, tj. przede wszystkim wzrost liczby urodzeń oraz odnotowywanych coraz liczniejszych powrotach z czasowej emigracji, mogą wskazywać na przełom w dotychczasowym rozwoju ludności. Jednak **perspektywa szybkiego wyjścia z głębokiej depresji demograficznej, w jakiej znajduje się Polska już od dłuższego czasu** (praktycznie od początku lat 90-tych), **jest dosyć odległa**. Głęboki niż demograficzny z lat 90-tych, którego efektem jest najniższy - wśród krajów UE (i jeden z najniższych w krajach europejskich) - poziom dzietności oraz dość duża emigracja za granicę (zwłaszcza emigracja czasowa ludzi młodych) mogą powodować dysproporcje w rozwoju demograficznym oraz utrudnienia na rynku pracy, a w najbliższym czasie także w systemie zabezpieczenia społecznego.

## ***General information on demographic development in Poland until 2009***

### ***Population size and growth dynamics***

2009 – has been the second year for 11 years in which a positive natural population growth was observed. At the end of 2009, the **population of Poland was 38 million 167 thous. persons**, i.e. nearly 31 thous. more than at the end of 2008.

In the years 1997-2007 a decrease in the number of population in Poland was registered. In that period of time the number of population in Poland decreased for about 178 thous. persons. The direct reason for it was decrease in the number of births observed in the years 1984-2003 with almost insignificant changes in the number of deaths and negative (during the whole period after the war) international definite migration balance (migration for permanent residence).

***Chart 1. Vital statistics in 1990-2009***

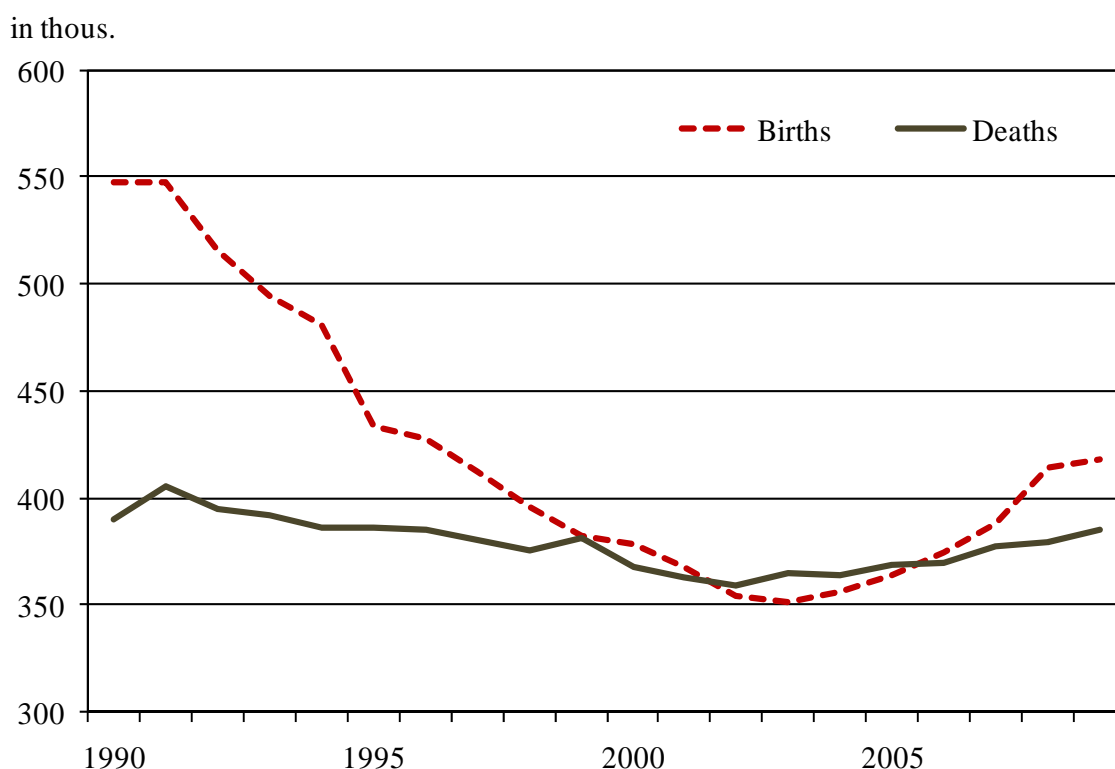

In 2009 the **annual population growth rate** was positive **0.08%**, in 2008 was 0.05%, however in 2007 – minus 0,03%. The highest decrease in number of population was in 2006 – the population decreased during the year by over 32 thous. (the negative annual population growth rate was minus 0.08%). Whereas in the 90s, on average, population growth rate was running at a

level of nearly plus 0.09% and in the second half of the years, the growth dynamics was at zero or negative. (see Table A. Basic information on population size, vital statistics and migration for 1985 – 2009).

Thanks to positive changes in the level of births – in 2009 **natural growth was positive and was nearly 32 thous.**; on average – for on each 10 thous. of people – there was more than 9 persons (like the year before but at the beginning of the 90s – over 40 persons). **Positive natural increase has been indicated during the last four years**, four earlier years showed natural decrease, the highest decrease was observed in 2003 and it was minus 14.1 thous.. Population growth rate was definitely higher in rural areas.

**Table 1. Population by voivodships**

Voivodships (NUTS 2)	Population in thous. as of December 31				annual population growth (decrease) rate in %			
	2000	2005	2008	2009	2000	2005	2008	2009
<b>Poland</b>	<b>38254.0</b>	<b>38157.1</b>	<b>38135.9</b>	<b>38167.3</b>	<b>-0.02</b>	<b>-0.04</b>	<b>+0.05</b>	<b>+0.08</b>
<i>Dolnośląskie</i>	2912.2	2888.2	2877.1	2876.6	-0.17	-0.17	-0.05	-0.02
<i>Kujawsko-pomorskie</i>	2067.8	2068.3	2067.9	2069.1	-0.05	-0.00	+0.09	+0.06
<i>Lubelskie</i>	2206.2	2179.6	2161.8	2157.2	-0.13	-0.25	-0.20	-0.21
<i>Lubuskie</i>	1008.5	1009.2	1009.0	1010.0	+0.05	+0.00	+0.05	-0.11
<i>Łódzkie</i>	2627.8	2577.5	2548.9	2541.8	-0.36	-0.40	-0.28	-0.28
<i>Małopolskie</i>	3222.4	3266.2	3287.1	3298.3	+0.35	+0.18	+0.25	+0.34
<i>Mazowieckie</i>	5115.0	5157.7	5204.5	5222.2	+0.05	+0.23	+0.31	+0.34
<i>Opolskie</i>	1070.6	1047.4	1033.0	1031.1	-0.34	-0.39	-0.39	-0.19
<i>Podkarpackie</i>	2101.4	2098.3	2099.5	2101.7	+0.12	+0.01	+0.10	+0.11
<i>Podlaskie</i>	1210.7	1199.7	1191.5	1189.7	-0.13	-0.23	-0.10	-0.15
<i>Pomorskie</i>	2172.3	2199.0	2219.5	2230.1	+0.28	+0.23	+0.39	+0.48
<i>Śląskie</i>	4768.7	4685.8	4645.7	4640.7	-0.37	-0.32	-0.18	-0.11
<i>Świętokrzyskie</i>	1302.7	1285.0	1272.8	1270.1	+0.01	-0.29	-0.22	-0.21
<i>Warmińsko-mazurskie</i>	1427.5	1428.6	1427.1	1427.1	+0.19	-0.01	+0.06	+0.00
<i>Wielkopolskie</i>	3345.3	3372.4	3397.6	3408.3	+0.17	+0.21	+0.32	+0.31
<i>Zachodniopomorskie</i>	1697.9	1694.2	1693.0	1693.2	+0.06	-0.04	+0.04	+0.01

As regards the number of population, Poland is ranked in the 32<sup>nd</sup> place worldwide and in the 6<sup>th</sup> place across the European Community. As regards population density, Poland is ranked as an average populated country among the European countries with 122 persons per square

kilometer; about 1088 persons in urban areas and 51 persons in rural areas. There is still some decrease in the number of urban population and their share in the total country population, at present urban population constitutes about 61%, however, a number of population living in rural areas successively increases.

In 2009 the number of population increased in 9 voivodships (like in 2008). The biggest increase took place in Pomorskie voivodships, then in Małopolskie, Mazowieckie and Wielkopolskie voivodships, but the increase in the number of the population in these voivodships has been observed since the beginning of the century. In the other voivodships registered decrease number of population, but the present decrease rate is weaker in comparison with the data indicated in the previous years. The voivodships, in which the number of population decreases the fastest was Łódzkie, Lubuskie and Świętokrzyskie.

### **International migration of population**

**Negative balance<sup>1</sup> of definite international migration** (for permanent residence) in 2009 amounted to only less than 2 thous. (in 2008 – minus 15 thous.). Therefore the influence of this component on decrease of number of population in Poland was considerably lower than in the former years. Number of emigrants decreased, only 19 thous. people emigrated in 2009 (comparing with about 30 thous. in 2008). The most rapid increase in emigration for permanent residence was observed in 2006 (from about 20-25 thous. registered in earlier years to 47 thous.), the rate amounted to minus 36 thous. At the same time, the number of immigrants is systematically increasing - from 7 thous. in 2003 to about 17 thous. in 2009, Poles predominate among all immigrants (in 2009 our country citizens amounted about 91% all immigrants)

Additionally, the estimated data, on the basis of different sources (statistical and not statistical ones), indicate that at the end of 2008 there were about 2210 thous. inhabitants of Poland abroad<sup>2</sup> who were temporary emigrants (above 3 months), i.e. about 60 thous. less than in 2007 (about 2270 thous.). Nearly 1900 thous. of temporary emigrants<sup>3</sup> live in Europe, which over 95% in the EU Member States. In EU Member States the number of emigrants from Poland increased from about 750 at the end of 2004 till about 1860 thous. at the end of 2008. Most of the emigrants stayed in the United Kingdom, Germany and Ireland.

---

<sup>1</sup> The estimates of the number and structure of population made using balance method take into account migration for permanent residence exclusively.

<sup>2</sup> The estimates take into consideration this Poles which stay abroad for a long time, of which in EU countries, regardless their stay status.

<sup>3</sup> Persons who are staying temporarily abroad (regardless of the duration of stay) are taken into account when the Central Statistical Office prepares balances of the number and structure of inhabitants of Poland. Persons whose temporary absence from Poland is at least one year should be included in the number of residents of the country of their stay.

## ***Births and female fertility***

*In 2009 over. 417 thous. live births were registered, which means the increase in over 3 thous. as compared to 2008; but for ¼ less than in 1990 and 40% less than in 1983, which was the peak year for the last demographic boom (nearly 724 thous. births). In 2009 the birth rate was 11.0‰ (0.1 points more than the previous year, but more than 3 points less than in 1990 and nearly 9 points less than in 1983).*

**Chart 2. Live births by age of mother (in %) in 1990-2009**

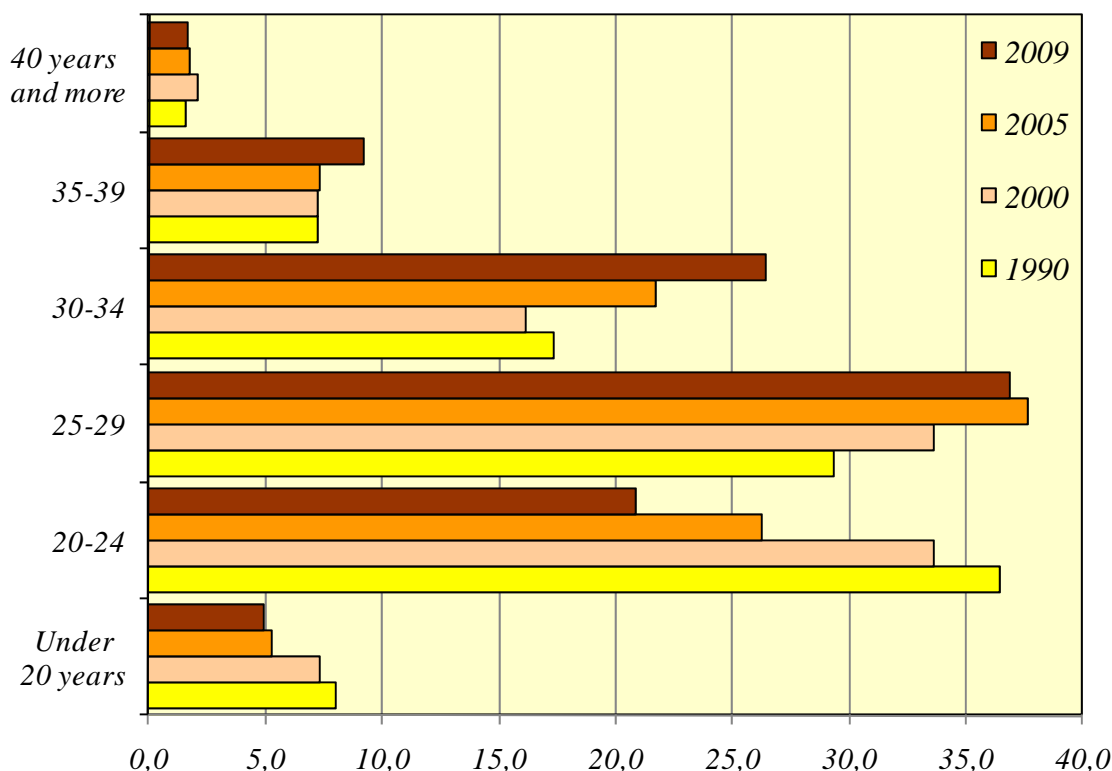

*In the years 1984–2003, there was a gradual decrease in the number of births - to 351 thous. in 2003, the most unfavorable year for demographic development; 2009 was already the sixth year in a row with a higher birth rate. An increase in the intensity of births was observed in urban area families in rural area families in 2009 was observed decrease of number of live births, but the birth rate in rural areas is still higher. In 2009, the birth rate in rural areas was 11.4‰ and 10.6‰ in urban areas (in 2008 – 11.6‰ and 10.4‰ respectively).*

*Despite the growing birth number – the fertility level still does not guarantee a simple generation replacement; still, **a deep birth depression has been running since 1989 at a constant level.** In 2009, the total fertility rate (TFR) was 1.40, which means an increase (by 0.18 points) against observed in 2003, which was the lowest one for over 50 years.*

*The most favorable demographic situation is defined by a 2.1 – 2.15 TFR, i.e. an average ratio of 2 children per woman aged 15 – 49 in the given year. It should be mentioned that currently*

– women born in the years of the last demographic boom (generation 1979-1983, and 1984-1988) – are at the age of highest or hay fertility, hence the increase in the number of births.

The result of demographic transformations of the 90s was among other things indicating a shift of the highest female fertility from the group aged 20 – 24 to the group aged 25 – 29 and significant increase fertility rate at the age 30-34, which is the result of realization postponed birth. This is **due to a choice made by young people first to reach a certain level of education and economic stability and then to start and expand a family**. The consequence of pro-family change behavior is the increase in both average age of women, giving birth, who in 2009 was 28.3 (in comparison about 26 in the half of the 90s), and average age of the women giving birth to their first child – 26.3 in 2009 (about 23 in the 90s). In relation to the 90s there was some change in the structure of the mothers' level of education as well, the share of mothers with higher education degree has increased six-time (from 6% to 37%) whereas the percentage of mothers with primary or no school education has decreased (from 18% to 6%).

**Chart 3. Total fertility rate of population in 1990-2009**

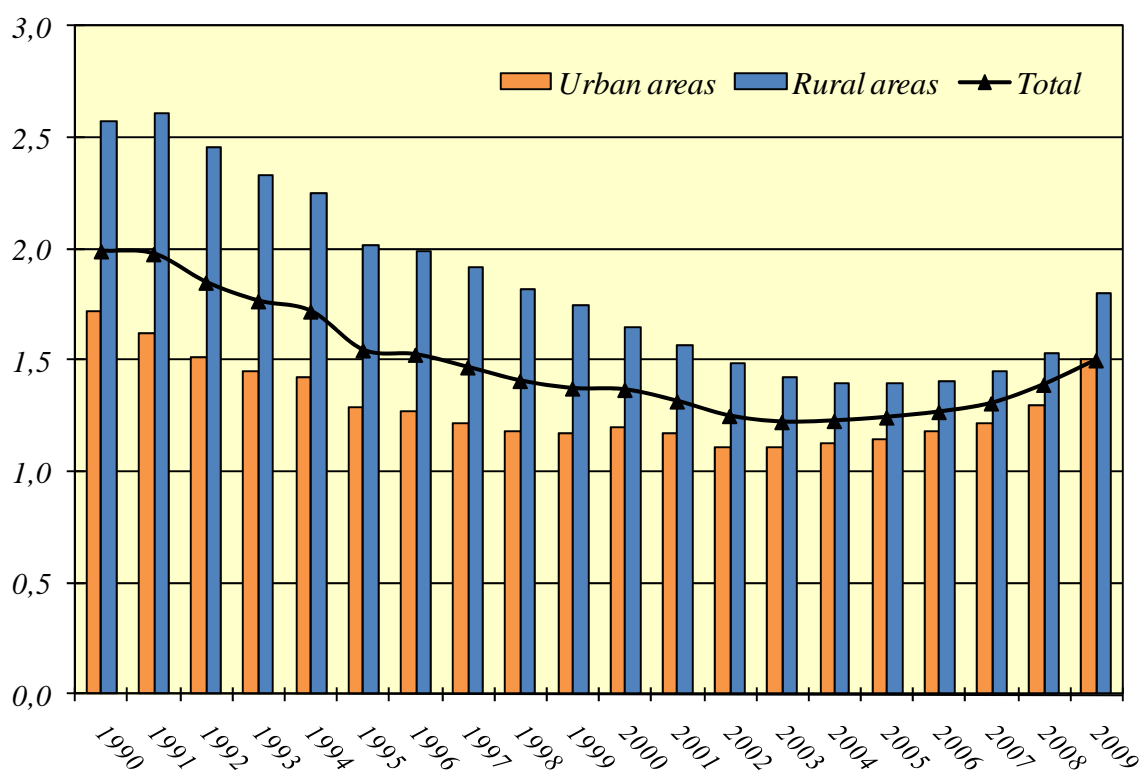

The number of new marriages has a significant impact on female fertility. The majority of children (in 2009 – about 80%) are born to families created by legal marriages, whereas nearly half of marital children are born within the first three years of marriage. Simultaneously, the **percentage of extra-marital births** has been increasing for the past several years. At the beginning of the 90s, the extra-marital birth share was 6 – 7% and 17 – 20% during the recent

years. This percentage proves to be definitely higher in urban areas – in 2009; it reached over 23% and in rural areas it was over 16%.

The growing extra-marital birth rate may indicate either a growing number of families created by partnership union or a growing number of lone mothers with children – comprising incomplete families.

## **Marriages**

In 2009, there were **251 thous. new marriages** – nearly 7 thous. less than in the previous year. The marriage rate (calculated per 1 000 persons) was lower by 0.2 points up to the level 6.6‰. Since 2003 there has been observed an increase in the number of new marriages, 2009 was the first, with was observed decrease of marriages. The frequency of contracting new marriages is alike in urban and rural areas.

Invariable amount of new marriages **about 85% are first-time marriages**, i.e. contracted by single persons. Religious marriages, i.e. the marriages entered into at churches and civil registry offices comprise approx. 69% of legal unions.

Within the past dozen years, there has been a significant increase in the age of the persons entering into marriage. At the beginning of the 90s over half of the married men were below 25 years of age; in 2009 – about 22%. The share amount of women below 25 has decreased from 73% to 41%. **Men** tend to get married "before thirty"; in 2009, **average age** (median age) **entering into marriage was nearly 28 years**, i.e. about 2 years more than at the beginning of the 90s. **Brides were older too** in 2009 and their age were nearly **26 years** in comparison with nearly 23 years at the beginning of the 90s.

In the last years there was some move in the age group who tend to get married from 20-24 at 25-29; their share is nearly 38% (in 1990 – nearly 14%). Newlyweds in urban areas are approx. 1.5 year older than in rural areas.

In 2009 there was a change in the **structure of education level of newlyweds**, women tend to have secondary education level – 40% (like in 1990) or higher education level – 39% (in 1990 – this share was only 4%), basic vocational education was 9% (in 1990 – 35%). The amount of men – in case of secondary educational level like among women – 40% (in 1990 – 28%), new marriage men with higher education level less – 28% (5% at the beginning of the 90s) but twice as much than among women share in basic vocational education – 18% (51% in 1990). The presented changes show another example of the transformation in young people's behaviour, who first invest in themselves – i.e. in education, work - and then in a family.



At the end of 2009 in Poland there were 8978 thous. marriages, i.e. 20 thous. more than in 2008. For two last years the number of new contracted marriages is larger than dissolute (by death or divorce).

**Chart 4. Bridegrooms and brides by age in 1990-2009**

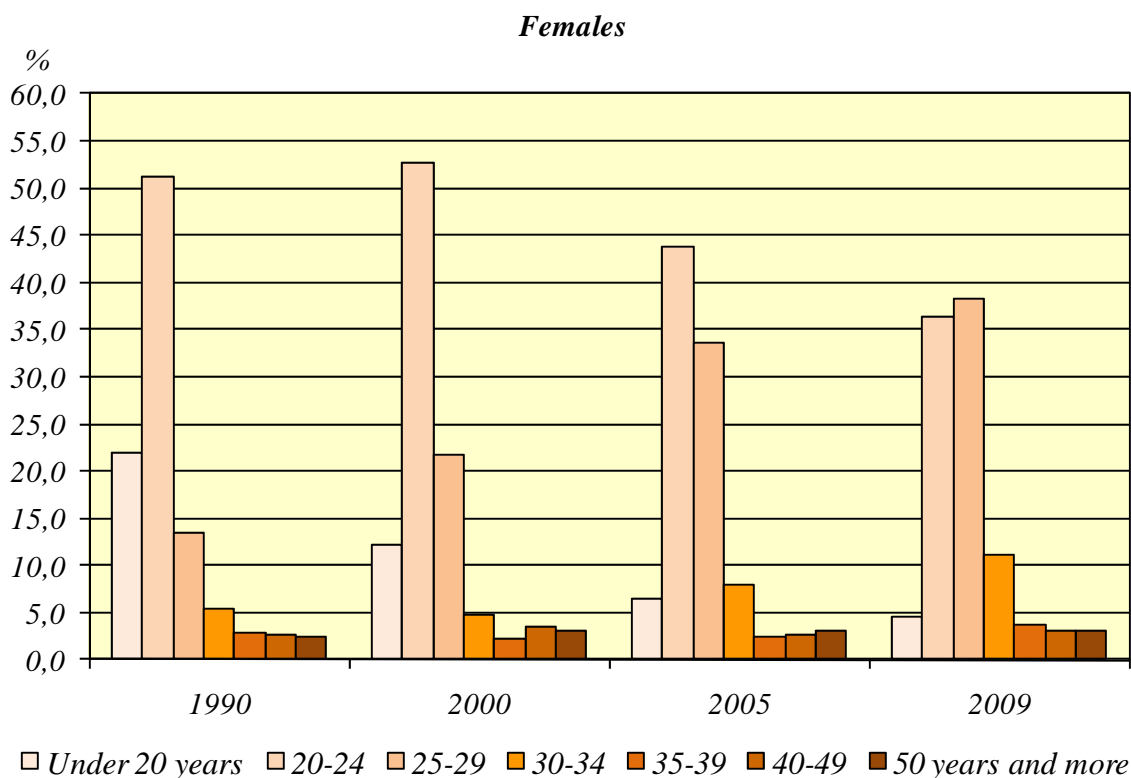
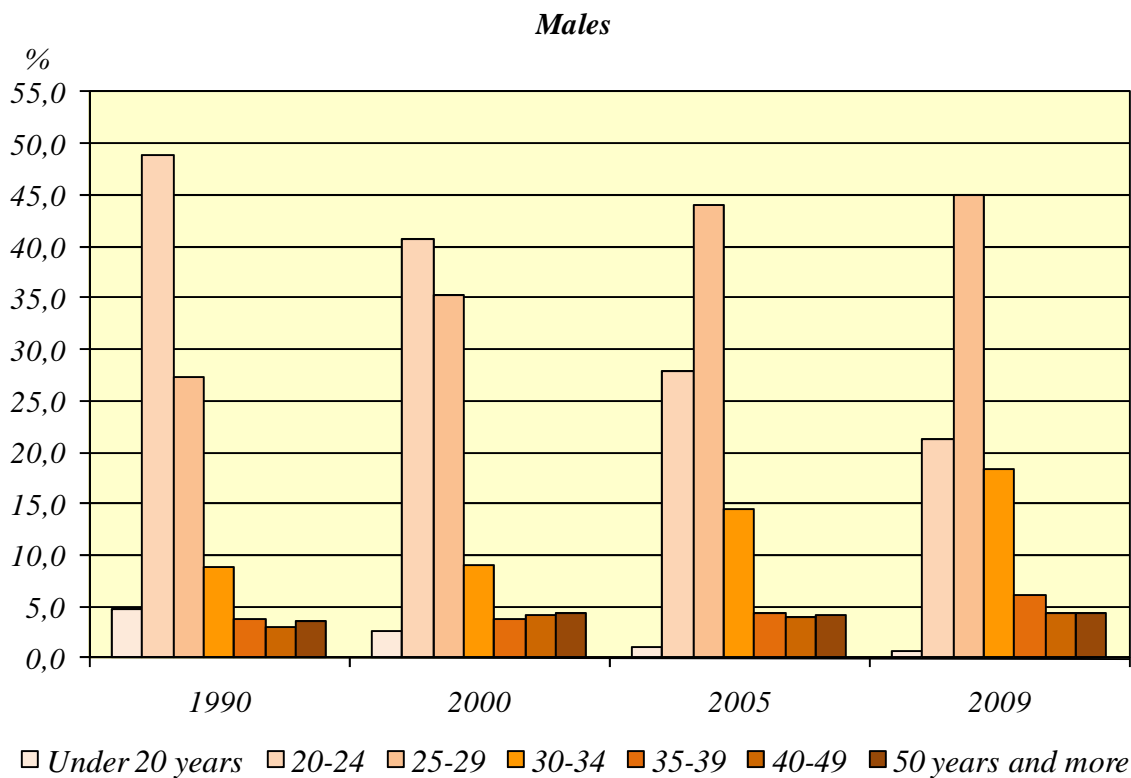

## ***Divorces and legal separations***

*In 2009 there were **about 65 thous. divorces** – about 0.2 thous. less than a year earlier, the divorce rate didn't change and either it was 1.7‰.*

*The number of divorces has been regularly increasing for some years; in the years 2004-2006, a relatively drastic increase of divorces was observed i.e. to 72 thous. in 2006 (40 – 45 thous. per year between 1995 – 2002). In 2009, over 7 of 1 000 existing marriages were terminated through the court ruling in contrast to less than 5 in the 90s. The frequency of divorces in urban areas is almost fourfold higher that in rural areas.*

***Chart 5. Number of divorces in 1990-2009***

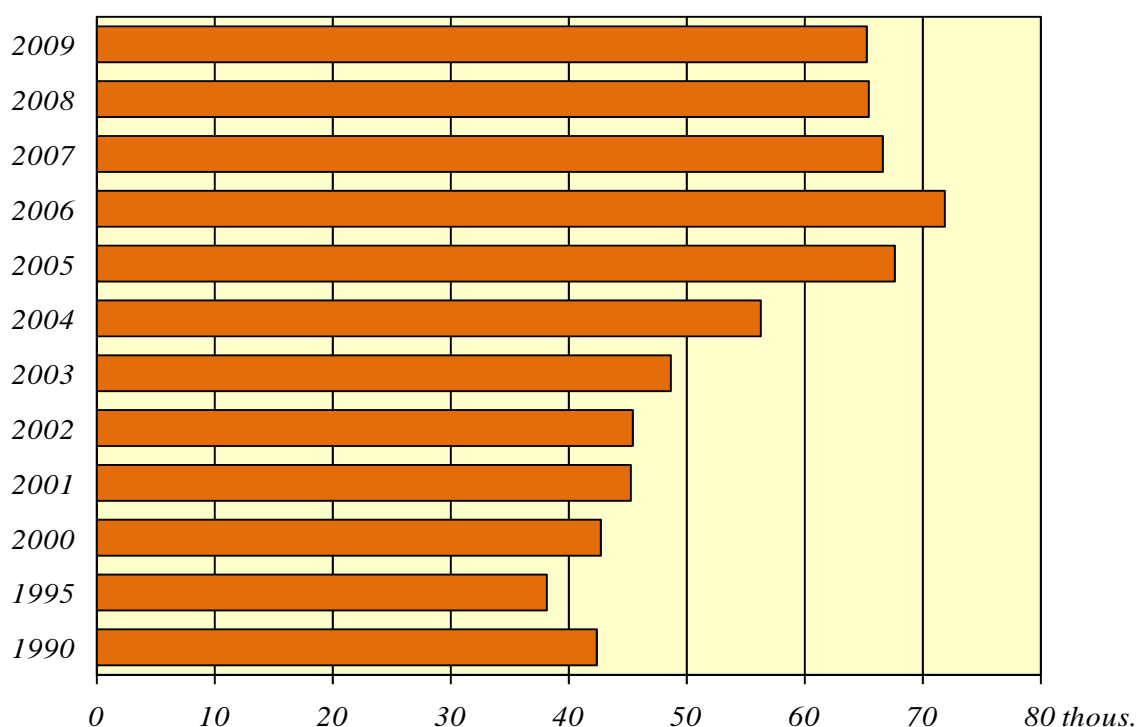

*On average, divorced spouses have lived together for **14 years (and the duration of their marriage became longer)**. In 2009 an average men age at the time of divorce was about 40 years. Divorce persons have basic vocational education level (38%) or secondary education level (29%), higher education level was 16%. Women were about 2 years younger and most often secondary education level – was 38% or basic vocational education level – 24% and higher education level – 24% too.*

*In over 2/3 of all cases, it was women who filled a petition for a divorce. The rate of divorces due to woman's fault was over 3% but in the majority of cases (**over 73%**) **the fault was not adjudicated**. The most common causes of divorces which spouses declare is incompatibility of characters (1/3 of all divorces), the other causes are infidelity or permanent emotional relationship with another person (1/4 divorces) and alcoholism (20%).*

Based on the data from 2009, approx. 60% of marriages were raising **about 56 thous. adolescent children** (below 18 years of age). In the majority of the cases (53%), courts award child custody exclusively to mothers and in 4 % of cases exclusively to fathers. Both parents carry out parental custody in 42% of cases.

The legal separation ruling procedure was introduced in Poland by the end of 1999. The number of legally ruled separations has been increasing rapidly (from approx 1.3 thous. in 2003 to 11.6 thous. in 2005). Since 2006 there has been observed a decrease in the number of legal separations – in 2009 over 3 thous. separations were ruled.

**Chart 6. Dissolution of marriages in 1990-2009**

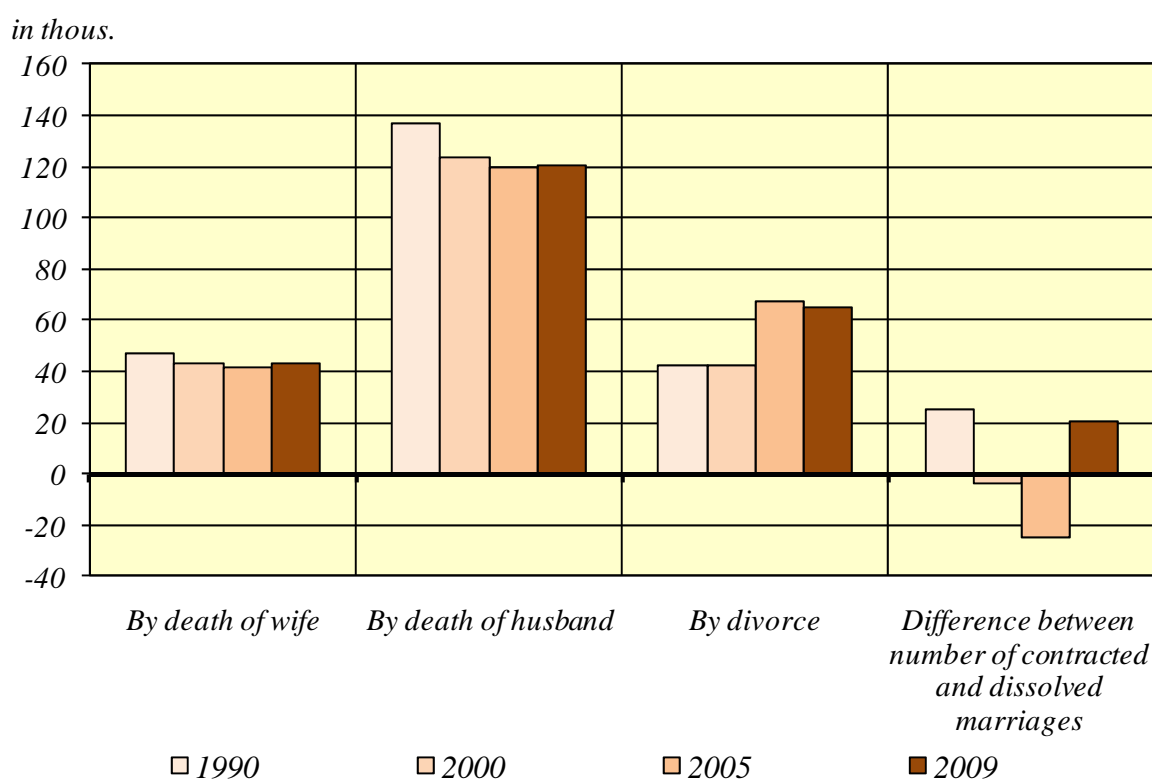

## **Mortality**

**In 2009 there were nearly 385 thous. deaths**, it's means more than 5 thous. more than in 2008; death rate was 10.1‰ (in 2008 – 10.0‰). The total number of deaths included ca. 47% of women. In the years 1992-1998 a systematic decrease in the number of deaths was observed; since 1999, the number of deaths has increased – there have been registered approx. 360 – 380 thous. yearly. **In the last years the number of deaths has slightly risen as well**, but the tempo of this growth is rather stable, which can be thought to be the beginning of mortality level stabilization process in Poland.

*The main causes of deaths in Poland are circulatory system diseases and neoplasms comprising; they constitute over 70% of all diseases, the third group of causes are injuries and poisoning – nearly 7%. It should be noted, that the share of symptoms, signs and ill-defined conditions (over 6% all deaths) is relatively high..*

*For several years, there has been a significant **improvement in mortality due to circulatory system diseases**; at the beginning of the 90s, they were the main cause of over 52% of total deaths; at the beginning of this century – nearly 48%; whereas in 2008 it was 45.6% of all causes. The mortality among women due to circulatory system diseases is much higher and comprises almost 52% of total female deaths and ca. 40% in male deaths.*

**Chart 7. Deaths by cause in 1990, 1995, 2005 and 2008**

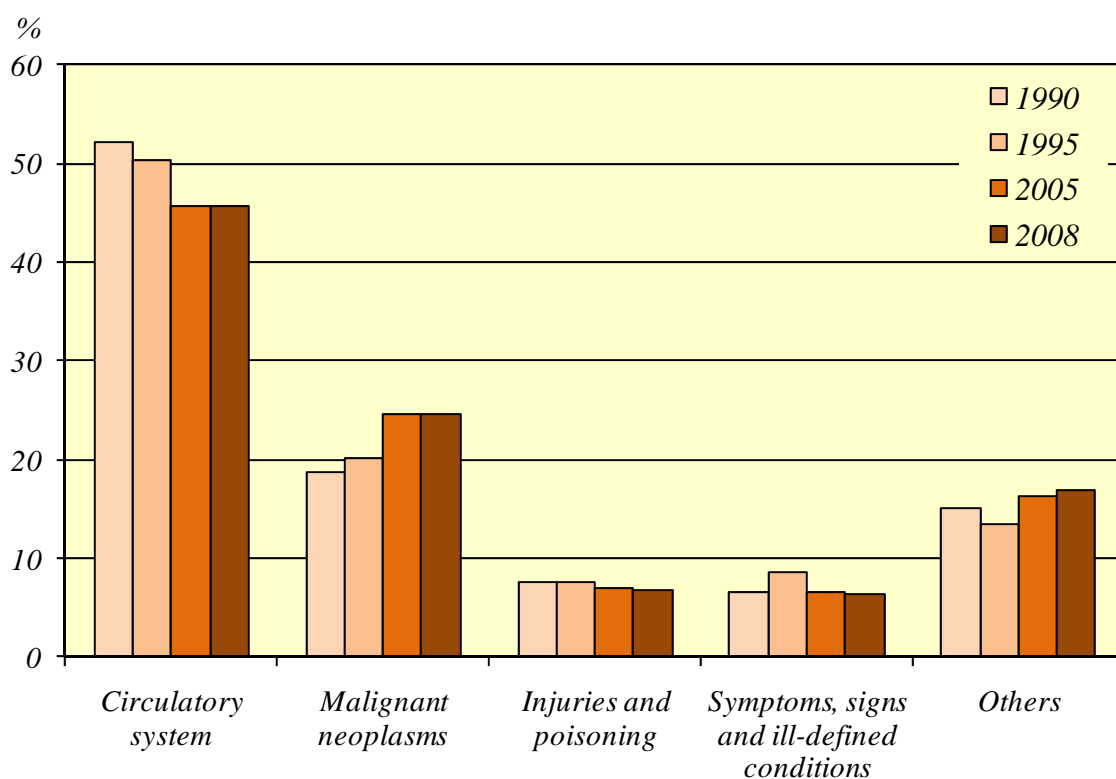

*There is also a gradual decrease in the number of deaths caused by injuries and poisoning, comprising currently 6.7% of all deaths against nearly a 7.6% value from the beginning of the 90s. In this case there is also a large difference in the number of deaths by sex; among men, injuries and poisoning comprise 9.6% of the causes of deaths and ca. 3.4% among women.*

*An increasing rate of deaths due to neoplasms diseases with a simultaneous increase in the number of new illnesses is an unfavorable trend. In 1990, malignant neoplasms were the cause of nearly 19% of deaths; in 2000 they comprised 23% and at present it is 24.5% of all causes (nearly 26% among men and over 23% among women).*

In 2009 there were registered **2.3 thous. deaths of children below 1 year of age**, (like the year before). Uninterruptedly was observed a trend of the decrease in the infant death, rate expressing the number of infant deaths per 1 000 live births, in 2009 stay at the same level as the year before and amounted 5.6‰ (in 1990 was 19.3‰).

**Over 80% of all infants die within the first month of life (in the infants period)**, of which about 50% within the first week of life. **The causes of over 50% of infant deaths are the diseases and conditions during the perinatal period**, i.e. the diseases emerging during pregnancy and within the first 6 days of infant's life, another 1/3 are congenital defects and the remaining deaths are caused by the diseases or defects acquired during the infancy period.

**Chart 8. Infant deaths per 1000 live births in 1950-2009**

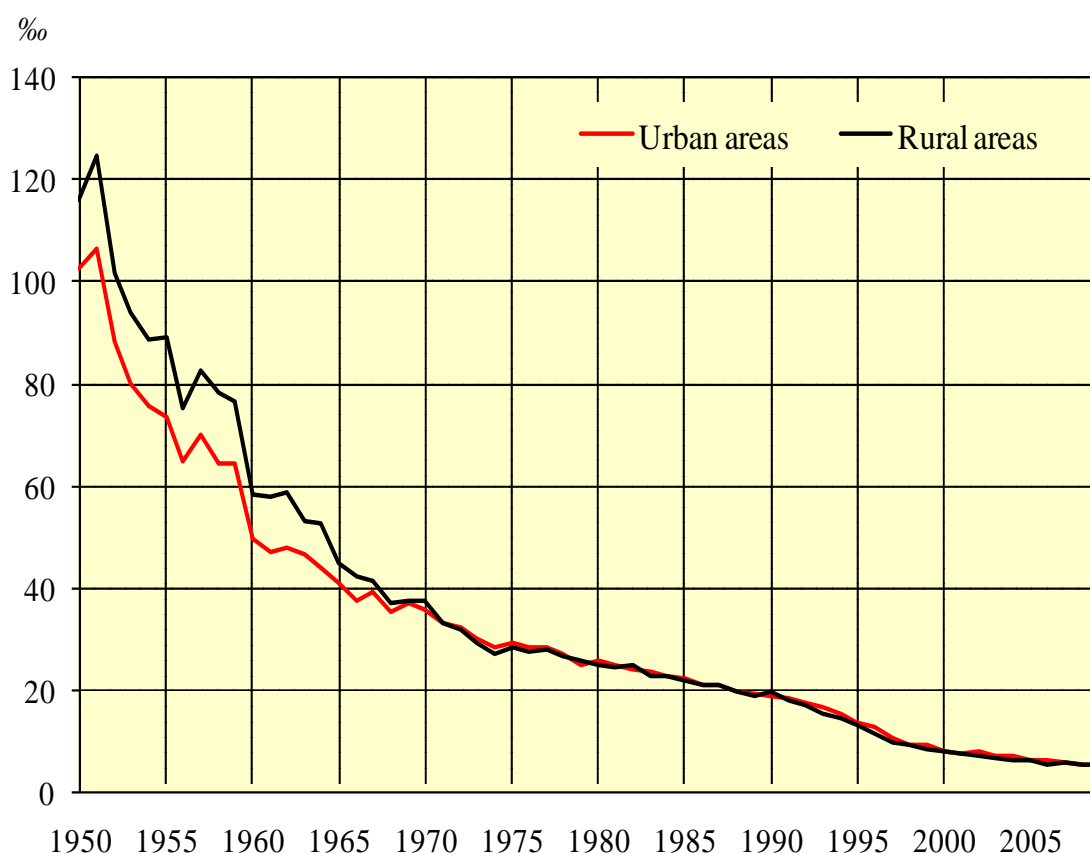

Similarly like infant death rate also **the perinatal death rate** (still births and deaths of infants aged 0-6 days per 1000 live and still births) show a decreasing tendency; in 2009 it was running at an 7.2‰; at the beginning of this century – it was nearly 10‰; and at the beginning of the 90s was nearly 20‰.

## Life expectancy

Observed from the beginning of the 90s the improvement in situation in death has profitable influence on life expectancy of Poles. At the same time, there is still a significant difference in average life expectancy for men and women. **In 2009, life expectancy was 71.5 for men and 80.1 for women.** As compared with the beginning of the 90s life expectancy has extended by about 5.3 years for men and 4.9 years for women.

In Poland, there is a **high excess-mortality males over females**. Despite the fact that during the 90s, the difference between the life expectancy for women and men decreased, the beginning of the new century has brought an increase in this value to 8.7 years in 2008 and 8.6 years in 2009. The high excess-mortality among men is being observed across all age groups and the difference increases with age.

**Chart 9. Life expectancy in 1950-2009**

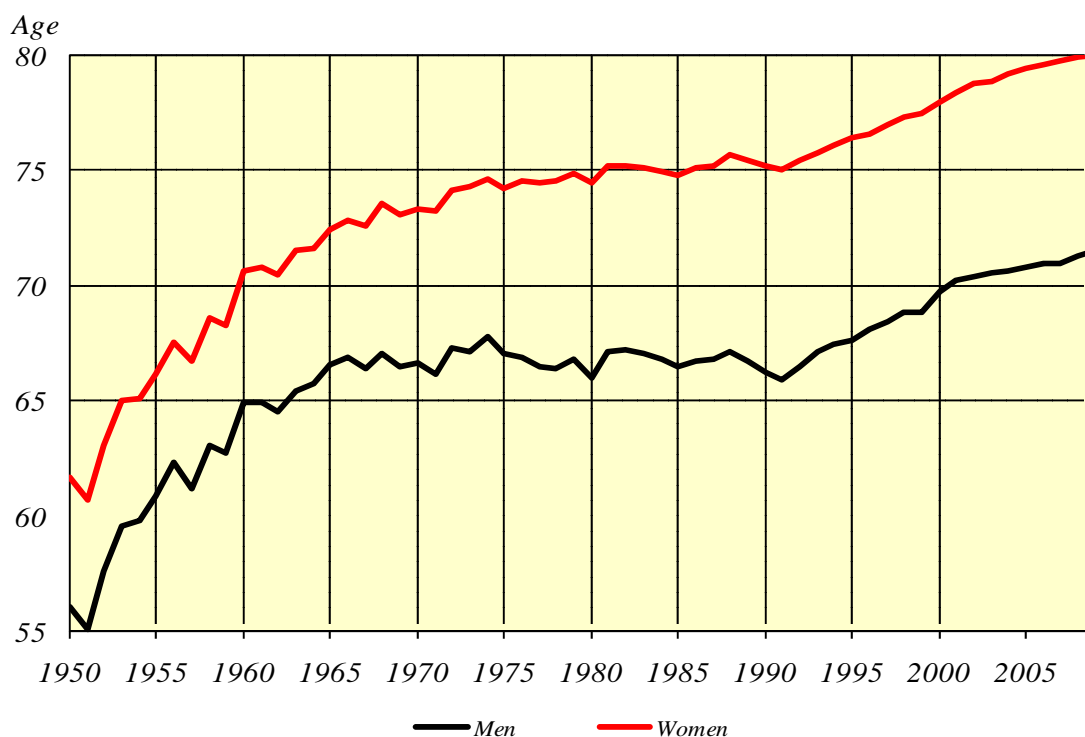

A clear improvement in extending life expectancy is attributable to healthy lifestyle practices. There were a positive changes in the lifestyle of Poles promoted widely at the beginning of the 90s. Among adults there has been a change in their diet (mainly men). There has been a clear decrease in the share of smokers. Despite the increasing alcohol consumption tendency among adults, there have been significant changes in standard alcohol consumption patterns – the study results indicate that beer is slowly replacing vodka and other spirit beverages. During the past several years, there has been a clear increase in the number of women performing a special type of preventive examinations.

## ***Population by sex and age***

*In the total population of Poland<sup>4</sup> nearly **52% of 38 million 167 thous. were women**; there were 107 women per 100 men (111 women in urban population and 101 women in rural population). The numerical advantage of men is clear among the population group aged up to 45 with 97 women per 100 men; in the age group of 45 and more, the feminization ratio is 125 however, in the highest age group (65 years and more) the ratio is 165 women per 100 men on average.*

*In 2009 average Pole was at age **37.7 (median age means, that half of poplation did not reach this age and second half already exceeded this age)**. For men median age was 35.9 and for women 39.8 (in 2000, 35.4, 33.4, 37.4 respectively). The urban population with its average age of 38.9 years is older than rural population with an average of 36,0 years.*

*The result of demographic process changes, and first of all deep birth depression at the 90s and at the beginning new century there is a **rapid decrease in the number of children and teenagers** (aged 0-17); at the end 2009, the share in total population was approx. 19.0% (in 2000- 24.4%, in 1990 – 29%). Children aged 15 and less comprise about 15.2% of total population against nearly 25% in 1990 (in 2000 – about 19%).*

*Significantly large changes were observed in the group of persons **at working age** (women aged 18 – 59, men aged 18 – 64). From 1990, the share of persons at economically active age (in total population) has increased by 6 points, i.e. from slightly 58.2% to about **64.5%** in 2009 (in 2000, it was 60.8%) however, the growth in the rate of people at working age is increasing but more slowly. Commencing from 2002, the working age is reached by less numerous generation of 18-year-olds. At the end of 2001 there were 694 thous. and in 2009 only 534 thous. of 18-year-olds who could enter the job market. Simultaneously, it is also observed an **aging process of labour source** supply due to an increasing number of people at non-mobile working age, i.e. aged over 44. The share of population at this age was 24.4% and it was more than 3 points more than in 2000 (in this tame reach 21%).*

***Between 2001-2009 the number of population at working age increased by over 1.3 million**, i.e. ca. 151 thous. yearly. The increase of population at this age group was very diverse: in 2001 increased 265 thous. people, and in 2009 only about 34 thous.. It should also be emphasized that this increase in principle concerned people from non-mobility age group (45-64 for men and 45-59 for women).*

---

<sup>4</sup> In the presented balance the size and structure of population:

- a) Were taken into account people, who temporarily emigrated abroad and aren't registered of Poland even though they are registered for a permanent residence in Poland, if their absence in Poland lasts at least one year. In most cases these persons are at mobile age.
- b) Weren't taken into account immigrants which they temporarily stay in Poland – regardless of time their stay, if their time stay in Poland lasts at least one year they should be included into polish residents.

**Table 2. Population by age in selected years**  
As of December 31

Detail	Years				Years			
	1990	2000	2008	2009	1990	2000	2008	2009
	in thous.				in percentage			
Total population	38073	38254	38136	38167	100.0	100.0	100.0	100.0
At age:								
pre-working	11043	9333	7350	7231	29.0	24.4	19.3	19.0
working	22146	23261	24590	24624	58.2	60.8	64.5	64.5
mobile (18-44 years)	15255	15218	15290	15321	40.1	39.8	40.1	40.1
non-mobile ( 45-59/64)	6890	8043	9300	9303	18.1	21.0	24.4	24.4
post-working	4884	5660	6196	6312	12.8	14.8	16.2	16.5

In the last year a **further increase in the number of the persons at retirement age** is being observed (men aged 65 and more, women aged 60 and more). The share of this population group in total population was 16.5% (in 2000 – nearly 15% and in 1990 less than 13%). By the end of 2009, the post-working population was about 6.3 million against 5.7 million in 2000 and 4.9 million in 1990.

The relations between economic age groups of population are becoming increasingly more relevant – what shows a **dependency ratio**. Currently there is 55 persons at non-working age per 100 persons at working age, whereas in 2000 the number of them amounted to 64 (and to 72 in 1990). Significant changes are observable, however, though analyzing separated relations between the number of persons at the pre-working and post-working age in proportion to the persons at working age; generally, changes are to the detriment of the pre-working age group. At present there is 29 persons at the pre-working and 26 persons at post-working age per each 100 persons, whereas in 2000 this relation amounted to 40 and 24 as well as 50 and 22 in 1990 respectively.

The share of the persons aged 65 and more (men and women) comprises a total of 13.5% in 2009, in 2000 it was 12.4% and in 1990 – 10.2%.

The age structure of population still undergoes a dynamic change; the number and structure of population at working age determine the supply of labor force resources on a labour market. However, it must be remembered that, in the presented sizes of the population there should be taken into account people, who temporarily emigrated abroad and aren't residents of Poland even though they are registered for a permanent residence in Poland (if their absence in Poland at least one year). In most cases these persons are at mobile age.



**Chart 10. The population age pyramid (as of December 31, 2009)**

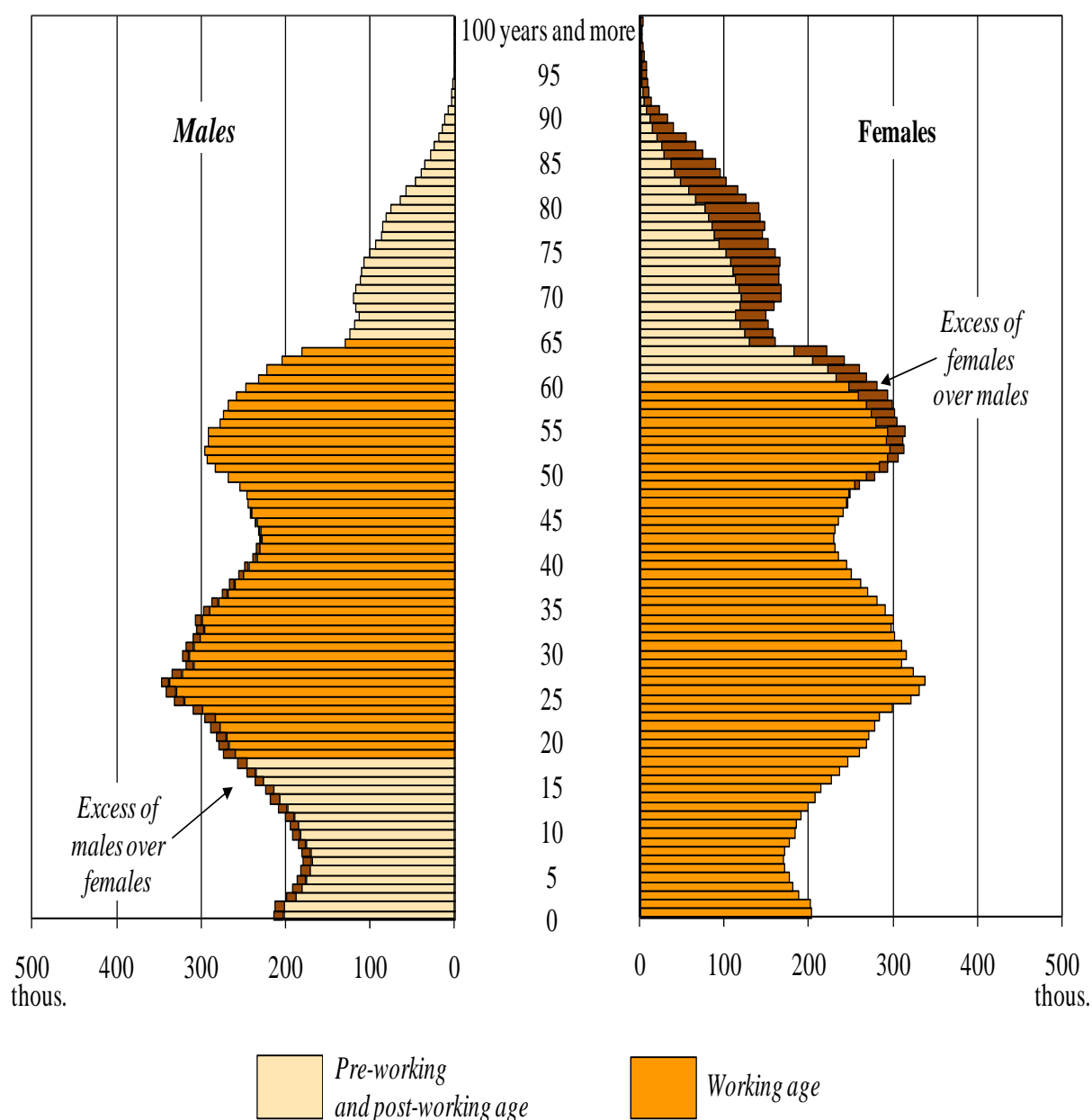

Demographic changes, which have been observed during the last years, i.e. particularly the increase in the number of births and recently noted increase in the numbers of arrivals from temporary emigration, could point out the breakthrough in the current progress of the population. However, **a prospect of quick getting over deep demographic depression, in which Poland has been for a long time** (practically from the beginning of the 90s), **is rather distant**. Deep demographic depression from 90s, which impacted on the lowest – among EU countries (and one of lowest among European countries) – level of total fertility and quite large level of emigration abroad (especially temporary emigration of young people) could cause disproportion in demographic development, difficulties on the labour market and in the nearest time also in the social protection system.

TABL. A. PODSTAWOWE DANE DEMOGRAFICZNE DLA LAT 1985-2009

BASIC DATA ON POPULATION SIZE, VITAL STATISTICS AND MIGRATION IN 1985-2009

OGÓŁEM

TOTAL

Wyszczególnienie	1985	1990	1995	1997	1998	1999	2000	2001
<b>Ludność ogółem w tys. (w dn. 31.XII)</b>	37341	38073	38284	38290	38277	38263	38254	38242
Ludność miejska w %	60,2	61,8	61,8	61,9	61,9	61,9	61,9	61,8
Ludność wiejska w %	39,8	38,2	38,2	38,1	38,1	38,1	38,1	38,2
Przyrost roczny w tys.	277	85	19	-4	-13	-13	-9	-12
w %	0,75	0,22	0,05	-0,01	-0,03	-0,04	-0,02	-0,03
Mężczyźni (w tys.)	18211	18552	18628	18601	18579	18548	18537	18525
Kobiety (w tys.)	19130	19521	19656	19689	19698	19715	19717	19717
<b>Ludność w wieku - w %</b>								
przedprodukcyjnym (0-17 lat)	29,7	29,0	26,6	25,7	25,3	25,2	24,4	23,5
produkcyjnym (18-59/64 lata)	58,3	58,2	59,6	60,1	60,3	60,2	60,8	61,5
mobilny (18-44 lata)	40,0	40,1	40,0	39,9	39,9	39,8	39,8	39,9
niemobilny (45-59/64 lata)	18,3	18,1	19,6	20,2	20,4	20,4	21,0	21,6
poprodukcyjnym (60/65 lat i więcej)	12,0	12,8	13,8	14,2	14,4	14,6	14,8	15,0
0-14 lat (dzieci)	25,6	24,4	21,6	20,6	20,1	19,8	19,1	18,4
65 lat i więcej	9,4	10,2	11,3	11,7	11,9	12,1	12,4	12,6
<b>Przeciętne dalsze trwanie życia</b>								
mężczyźni	66,5	66,2	67,6	68,5	68,9	68,8	69,7	70,2
kobiety	74,8	75,2	76,4	77,0	77,3	77,5	78,0	78,4
<b>Małżeństwa (w tys.)</b>	266,8	255,4	207,1	204,9	209,4	219,4	211,2	195,1
na 1000 ludności	7,2	6,7	5,4	5,3	5,5	5,7	5,5	5,1
<b>Rozwody (w tys.)</b>	49,1	42,4	38,1	42,6	45,2	42,0	42,8	45,3
na 1000 ludności	1,3	1,1	1,0	1,1	1,2	1,1	1,1	1,2
<b>Separacje (w tys.)</b>	-	-	-	-	-	-	1,3	2,4
<b>Urodzenia żywe (w tys.)</b>	680,1	547,7	433,1	412,7	395,6	382,0	378,3	368,2
na 1000 ludności	18,2	14,3	11,3	10,8	10,3	10,0	9,9	9,6
<b>Dzietność kobiet</b>	2,33	1,99	1,55	1,47	1,41	1,37	1,37	1,31
<b>Zgony ogółem (w tys.)</b>	384,0	390,3	386,1	380,2	375,3	381,4	368,0	363,2
na 1000 ludności	10,3	10,2	10,1	9,9	9,8	10,0	9,6	9,5
według przyczyn (w %) <sup>a)</sup> :								
choroby układu krążenia	51,0	52,2	50,4	48,5	48,9	47,6	47,7	47,9
nowotwory złośliwe	17,6	18,7	20,2	20,9	21,9	21,4	23,0	23,8
urazy i zatrucia	7,1	7,6	7,5	7,6	7,4	7,2	7,0	6,9
w tym: wypadki komunikacyjne	1,72	2,45	2,08	2,57	2,55	2,03	1,94	1,73
samobójstwa	1,30	1,27	1,42	1,42	1,46	1,51	1,59	1,61
przyczyny niedokładnie określone	6,9	6,5	8,5	7,5	7,2	6,7	6,6	6,6
<b>Zgony niemowląt (w tys.)</b>	15,1	10,6	5,9	4,2	3,8	3,4	3,1	2,8
na 1000 urodzeń żywych	22,0	19,3	13,6	10,2	9,5	8,9	8,1	7,7
<b>Przyrost naturalny (w tys.)</b>	296,1	157,4	47,0	32,5	20,3	0,6	10,3	5,0
na 1000 ludności	7,9	4,1	1,2	0,9	0,5	0,0	0,3	0,1
<b>Migracje zagraniczne na stałe</b>								
Imigracja (w tys.)	1,6	2,6	8,1	8,4	8,9	7,5	7,3	6,6
Emigracja (w tys.)	20,5	18,4	26,3	20,2	22,2	21,5	27,0	23,3
Saldo (w tys.)	-18,9	-15,8	-18,2	-11,8	-13,3	-14,0	-19,7	-16,7

a) W latach 1997 i 1998 dla około 20% przypadków zgonów nie została określona przyczyna zgonu - co było jedną z form strajku lekarzy. zostały opracowane z uwzględnieniem doszacowania brakujących informacji.

a) In 1997 and 1998 for about 20% of deaths the cause of deaths was not determined - it was one form of physician strikes The data about :

2002	2003	2004	2005	2006	2007	2008	2009	Specification
38219	38191	38174	38157	38125	38116	38136	38167	<b>Total population as of December 31 (in thous.)</b>
61,7	61,6	61,5	61,4	61,3	61,2	61,1	61,0	Urban population in %
38,3	38,4	38,5	38,6	38,7	38,8	38,9	39,0	Rural population in %
-24	-28	-17	-17	-32	-10	20	31	Annual growth in thous.
-0,06	-0,07	-0,04	-0,04	-0,08	-0,03	0,05	0,08	in %
18507	18487	18470	18454	18427	18412	18415	18429	Males (in thous.)
19712	19704	19704	19703	19698	19704	19721	19738	Females (in thous.)
								<b>Age structure of population in %</b>
22,7	21,9	21,2	20,6	20,1	19,6	19,3	19,0	pre-working (0-17 years)
62,2	62,9	63,5	64,0	64,2	64,4	64,5	64,5	working (18-59/64 years)
39,9	39,9	40,0	40,0	40,0	40,1	40,1	40,1	mobility (18-44 years)
22,3	23,0	23,5	24,0	24,2	24,3	24,4	24,4	non-mobility (45-59/64 years)
15,1	15,2	15,3	15,4	15,7	16,0	16,2	16,5	post-working (60/65 years and more)
17,8	17,2	16,7	16,2	15,8	15,5	15,3	15,2	0-14 years (children)
12,8	13,0	13,1	13,3	13,4	13,5	13,5	13,5	65 years and more
								<b>Life expectancy at birth</b>
70,4	70,5	70,7	70,8	70,9	71,0	71,3	71,5	males
78,8	78,9	79,2	79,4	79,6	79,7	80,0	80,1	females
191,9	195,4	191,8	206,9	226,2	248,7	257,7	250,8	Marriages (in thous.)
5,0	5,1	5,0	5,4	5,9	6,5	6,8	6,6	per 1000 of population
45,4	48,6	56,3	67,6	71,9	66,6	65,5	65,3	Divorces (in thous.)
1,2	1,3	1,5	1,8	1,9	1,7	1,7	1,7	per 1000 of population
2,7	3,0	5,9	11,6	8,0	4,9	3,8	3,2	Legal separations (in thous.)
353,8	351,1	356,1	364,4	374,2	387,9	414,5	417,6	Live births (in thous.)
9,3	9,2	9,3	9,6	9,8	10,2	10,9	11,0	per 1000 of population
1,25	1,22	1,23	1,24	1,27	1,31	1,39	1,40	Total fertility rate
359,5	365,2	363,5	368,3	369,7	377,2	379,4	384,9	Total deaths (in thous.)
9,4	9,6	9,5	9,7	9,7	9,9	10,0	10,1	per 1000 of population
								by causes (in % ) <sup>a)</sup> :
47,1	47,2	46,4	45,7	45,6	45,4	45,6	.	circulatory system diseases
24,4	24,2	24,7	24,5	24,8	24,6	24,5	.	malignant neoplasms
7,1	6,8	6,9	6,9	6,8	6,6	6,7	.	injuries and poisoning
1,81	1,71	1,76	1,62	1,50	1,61	1,59	.	of which: traffic accidents
1,65	1,59	1,67	1,64	1,57	1,40	1,50	.	suicides
6,5	6,5	6,6	6,6	6,4	6,7	6,4	.	ill-defined conditions
2,7	2,5	2,4	2,3	2,2	2,3	2,3	2,3	Infant deaths (in thous.)
7,5	7,0	6,8	6,4	6,0	6,0	5,6	5,6	per 1000 of live births
-5,7	-14,1	-7,4	-3,9	4,5	10,7	35,1	32,7	Natural increase (in thous.)
-0,1	-0,4	-0,2	-0,1	0,1	0,3	0,9	0,9	per 1000 of population
								<b>International migration</b>
6,6	7,0	9,5	9,3	10,8	15,0	15,3	17,4	Inflows (in thous.)
24,5	20,8	18,9	22,2	46,9	35,5	30,1	18,6	Outflows (in thous.)
-17,9	-13,8	-9,4	-12,9	-36,1	-20,5	-14,9	-1,2	Net migration (in thous.)

Prezentowane w tablicy dane o strukturze przyczyn zgonów dla tych lat

structure of deaths causes for these years was prepared with estimation of lacking data.

TABL. A. PODSTAWOWE DANE DEMOGRAFICZNE DLA LAT 1985-2009 (cd.)

BASIC DATA ON POPULATION SIZE, VITAL STATISTICS AND MIGRATION IN 1985-2009 (cont.)

## MIASTA

## URBAN AREAS

Wyszczególnienie	1985	1990	1995	1997	1998	1999	2000	2001
<b>Ludność ogółem w tys. (w dn. 31.XII)</b>	22486	23546	23675	23696	23682	23701	23670	23627
w % do ogółu ludności	60,2	61,8	61,8	61,9	61,9	61,9	61,9	61,8
Przyrost roczny                      w tys.	252	162	3	6	-14	19	-30	-43
w %	1,13	0,69	0,01	0,03	-0,06	0,08	-0,13	-0,18
Mężczyźni (w tys.)	10792	11303	11324	11313	11293	11291	11271	11245
Kobiety (w tys.)	11694	12243	12351	12383	12389	12410	12399	12382
<b>Ludność w wieku - w %</b>								
przedprodukcyjnym (0-17 lat)	28,7	28,0	25,0	23,9	23,4	23,3	22,4	21,5
produkcyjnym (18-59/64 lata)	60,6	60,3	62,0	62,6	62,8	62,7	63,3	64,0
mobilny (18-44 lata)	42,4	41,8	41,3	41,0	40,9	40,7	40,5	40,5
niemobilny (45-59/64 lata)	18,2	18,6	20,7	21,5	21,9	22,1	22,8	23,5
poprodukcyjnym (60/65 lat i więcej)	10,7	11,6	13,0	13,5	13,7	14,0	14,3	14,5
0-14 lat (dzieci)	24,7	23,3	20,0	18,8	18,2	17,9	17,1	16,5
65 lat i więcej	8,3	9,1	10,5	11,0	11,2	11,4	11,7	12,0
<b>Przeciętne dalsze trwanie życia</b>								
mężczyźni	66,2	66,2	67,8	68,7	69,1	69,1	70,0	70,4
kobiety	74,5	74,9	76,1	76,8	77,2	77,3	77,8	78,2
<b>Małżeństwa (w tys.)</b>	159,8	141,0	121,0	121,6	125,2	132,0	128,2	118,2
na 1000 ludności	7,3	6,0	5,1	5,1	5,3	5,6	5,4	5,0
<b>Rozwody (w tys.)</b>	41,1	34,3	31,3	35,1	37,6	35,5	36,0	38,2
na 1000 ludności	1,9	1,5	1,3	1,5	1,6	1,5	1,5	1,6
<b>Separacje (w tys.)</b>	-	-	-	-	-	-	1,1	2,0
<b>Urodzenia żywe (w tys.)</b>	372,8	292,5	232,7	221,1	214,1	208,2	208,3	205,7
na 1000 ludności	16,9	12,4	9,8	9,3	9,1	8,8	8,9	8,7
<b>Dzietność kobiet</b>	2,05	1,72	1,29	1,22	1,18	1,17	1,20	1,17
<b>Zgony ogółem (w tys.)</b>	214,7	223,8	223,3	220,9	219,3	223,6	218,2	215,6
na 1000 ludności	9,7	9,5	9,4	9,3	9,3	9,5	9,3	9,1
według przyczyn (w % ) <sup>a)</sup> :								
choroby układu krążenia	50,3	51,7	48,4	35,9	36,4	45,8	45,9	46,0
nowotwory złośliwe	19,2	20,4	22,0	17,5	18,6	23,1	24,7	25,7
urazy i zatrucia	7,2	7,7	7,4	6,6	6,5	7,0	6,7	6,7
w tym: wypadki komunikacyjne	1,48	2,16	1,83	2,31	2,30	1,77	1,65	1,52
samobójstwa	1,35	1,20	1,33	1,21	1,26	1,42	1,51	1,58
przyczyny niedokładnie określone	5,7	5,6	8,4	6,7	6,6	6,4	6,3	6,3
<b>Zgony niemowląt (w tys.)</b>	8,4	5,6	3,2	2,3	2,1	1,9	1,7	1,6
na 1000 urodzeń żywych	22,2	19,1	13,7	10,5	9,6	9,2	8,3	7,7
<b>Przyrost naturalny (w tys.)</b>	158,1	68,7	9,4	0,2	-5,2	-15,4	-9,9	-9,9
na 1000 ludności	7,2	2,9	0,4	0,0	-0,2	-0,7	-0,4	-0,4
<b>Migracje zagraniczne na stałe</b>								
Imigracja (w tys.)	1,3	2,2	6,3	6,2	6,5	5,5	5,1	4,7
Emigracja (w tys.)	18,0	14,8	22,0	16,9	19,0	18,2	21,5	18,1
Saldo (w tys.)	-16,7	-12,6	-15,7	-10,7	-12,5	-12,7	-16,4	-13,4

a) W latach 1997 i 1998 dla około 20% przypadków zgonów nie została określona przyczyna zgonu - co było jedną z form strajku lekarzy. zostały opracowane z uwzględnieniem doszacowania brakujących informacji.

a) In 1997 and 1998 for about 20% of deaths the cause of deaths was not determined - it was one form of physician strikes The data about s

2002	2003	2004	2005	2006	2007	2008	2009	Specification
23571	23514	23470	23424	23369	23317	23288	23278	<b>Total population as of December 31 (in thous.)</b>
61,7	61,6	61,5	61,4	61,3	61,2	61,1	61,0	as a % of total population
-56	-58	-43	-46	-55	-52	-29	-10	Annual growth in thous.
-0,24	-0,25	-0,18	-0,20	-0,23	-0,22	-0,12	-0,04	in %
11211	11177	11148	11120	11084	11050	11030	11023	Males (in thous.)
12360	12337	12322	12304	12285	12267	12258	12255	Females (in thous.)
								<b>Age structure of population in %</b>
20,6	19,8	19,1	18,6	18,1	17,7	17,5	17,2	pre-working (0-17 years)
64,7	65,3	65,7	66,0	66,0	66,0	65,8	65,6	working (18-59/64 years)
40,5	40,4	40,3	40,2	40,2	40,2	40,1	40,1	mobility (18-44 years)
24,2	24,8	25,3	25,7	25,8	25,8	25,7	25,5	non-mobility (45-59/64 years)
14,8	15,0	15,2	15,5	15,9	16,3	16,7	17,2	post-working (60/65 years and more)
15,9	15,4	14,9	14,5	14,2	14,0	13,9	13,8	0-14 years (children)
12,3	12,6	12,9	13,1	13,4	13,5	13,7	13,8	65 years and more
								<b>Life expectancy at birth</b>
70,7	70,9	70,9	71,2	71,2	71,4	71,6	71,9	males
78,6	78,8	79,1	79,3	79,5	79,6	79,8	80,0	females
115,8	118,7	116,5	125,6	137,2	150,2	154,9	152,7	<b>Marriages (in thous.)</b>
4,9	5,1	5,0	5,4	5,9	6,5	6,7	6,6	per 1000 of population
38,3	40,9	46,0	53,7	57,9	53,2	51,9	51,4	<b>Divorces (in thous.)</b>
1,6	1,7	2,0	2,3	2,5	2,3	2,2	2,2	per 1000 of population
2,2	2,5	4,3	7,7	5,6	3,6	2,7	2,3	<b>Legal separations (in thous.)</b>
197,5	199,6	204,9	211,2	218,0	225,6	241,3	246,4	<b>Live births (in thous.)</b>
8,4	8,5	8,8	9,0	9,3	9,7	10,4	10,6	per 1000 of population
1,11	1,11	1,12	1,15	1,18	1,22	1,30	1,33	<b>Total fertility rate</b>
213,6	216,3	216,5	219,4	222,2	226,5	228,7	231,8	<b>Total deaths (in thous.)</b>
9,1	9,2	9,3	9,4	9,5	9,7	9,9	10,0	per 1000 of population
								by causes (in % ) <sup>a)</sup> :
45,1	45,2	44,4	43,7	43,6	43,3	43,8	.	circulatory system diseases
26,2	25,9	26,5	26,3	26,5	26,4	26,2	.	malignant neoplasmus
6,8	6,6	6,6	6,6	6,5	6,1	6,2	.	injures and poisoning
1,56	1,49	1,49	1,35	1,23	1,16	1,30	.	of which: traffic accidents
1,58	1,60	1,58	1,53	1,41	1,24	1,29	.	suicides
6,4	6,5	6,4	6,5	6,4	6,7	6,4	.	ill-defined conditions
1,6	1,5	1,5	1,3	1,3	1,4	1,4	1,4	<b>Infant deaths (in thous.)</b>
7,9	7,2	7,1	6,3	6,2	6,1	5,6	5,6	per 1000 of live births
-16,1	-16,7	-11,6	-8,2	-4,2	-0,9	12,6	14,7	<b>Natural increase (in thous.)</b>
-0,7	-0,7	-0,5	-0,4	-0,2	-0,0	0,5	0,6	per 1000 of population
								<b>International migration</b>
4,6	4,9	6,7	6,6	7,9	10,6	10,9	12,4	Inflows (in thous.)
19,0	15,7	13,8	17,1	34,1	24,8	21,1	13,9	Outflows (in thous.)
-14,4	-10,8	-7,1	-10,5	-26,2	-14,2	-10,1	-1,5	Net migration (in thous.)

Prezentowane w tablicy dane o strukturze przyczyn zgonów dla tych lat

structure of deaths causes for these years was prepared with estimation of lacking data.

TABL. A. PODSTAWOWE DANE DEMOGRAFICZNE DLA LAT 1985-2009 (dok.)

BASIC DATA ON POPULATION SIZE, VITAL STATISTICS AND MIGRATION IN 1985-2009 (cont.)

WIEŚ

RURAL AREAS

Wyszczególnienie	1985	1990	1995	1997	1998	1999	2000	2001
<b>Ludność ogółem w tys. (w dn. 31.XII)</b>	14855	14527	14609	14594	14595	14562	14584	14615
w % do ogółu ludności	39,8	38,2	38,2	38,1	38,1	38,1	38,1	38,2
Przyrost roczny                      w tys.	25	-77	16	-10	1	-32	21	32
w %	0,17	-0,53	0,11	-0,07	0,01	-0,22	0,14	0,22
Mężczyźni (w tys.)	7419	7249	7304	7288	7286	7257	7266	7280
Kobiety (w tys.)	7436	7278	7305	7306	7309	7305	7318	7335
<b>Ludność w wieku - w %</b>								
przedprodukcyjnym (0-17 lat)	31,1	30,6	29,2	28,6	28,3	28,2	27,6	26,8
produkcyjnym (18-59/64 lata)	54,9	54,6	55,6	56,0	56,3	56,1	56,8	57,5
mobilny (18-44 lata)	36,5	37,3	37,9	38,1	38,2	38,4	38,6	38,8
niemobilny (45-59/64 lata)	18,4	17,3	17,7	17,9	18,0	17,7	18,2	18,7
poprodukcyjnym (60/65 lat i więcej)	14,0	14,8	15,1	15,3	15,5	15,6	15,6	15,6
0-14 lat (dzieci)	27,0	26,2	24,3	23,5	23,1	22,9	22,2	21,5
65 lat i więcej	11,2	12,0	12,6	12,9	13,1	13,3	13,4	13,4
<b>Przeciętne dalsze trwanie życia</b>								
mężczyźni	66,8	66,2	67,4	68,0	68,4	68,4	69,4	69,9
kobiety	75,3	75,8	76,8	77,3	77,7	77,8	78,4	78,7
<b>Małżeństwa (w tys.)</b>	107,0	114,4	86,1	83,3	84,2	87,4	83,0	76,9
na 1000 ludności	7,1	7,9	5,9	5,7	5,8	6,0	5,7	5,2
<b>Rozwody (w tys.)</b>	7,8	7,3	6,0	6,7	6,9	6,4	6,7	7,0
na 1000 ludności	0,5	0,5	0,4	0,5	0,5	0,4	0,5	0,5
<b>Separacje (w tys.)</b>	-	-	-	-	-	-	0,2	0,4
<b>Urodzenia żywe (w tys.)</b>	307,3	255,2	200,4	191,6	181,5	173,8	170,0	162,5
na 1000 ludności	20,3	17,5	13,7	13,1	12,4	11,9	11,6	11,0
<b>Dzietność kobiet</b>	2,82	2,58	2,02	1,92	1,82	1,75	1,65	1,56
<b>Zgony ogółem (w tys.)</b>	169,3	166,5	162,8	159,3	156,0	157,8	149,8	147,6
na 1000 ludności	11,2	11,4	11,1	10,9	10,7	10,8	10,2	10,0
według przyczyn (w % ) <sup>a)</sup> :								
choroby układu krążenia	51,9	53,4	53,3	41,4	42,9	50,1	50,2	50,6
nowotwory złośliwe	15,5	16,5	17,7	15,0	16,1	18,9	20,4	21,1
urazy i zatrucia	7,0	7,7	7,5	7,1	7,0	7,4	7,4	7,1
w tym: wypadki komunikacyjne	2,02	2,85	2,43	2,91	2,88	2,37	2,36	2,04
samobójstwa	1,22	1,37	1,56	1,47	1,47	1,65	1,70	1,66
przyczyny niedokładnie określone	8,4	7,7	8,8	8,5	8,0	7,6	7,2	7,2
<b>Zgony niemowląt (w tys.)</b>	6,7	5,0	2,7	1,9	1,7	1,5	1,4	1,2
na 1000 urodzeń żywych	21,8	19,7	13,5	9,7	9,4	8,5	7,9	7,7
<b>Przyrost naturalny (w tys.)</b>	138,0	88,7	37,6	32,3	25,5	16,0	20,2	14,9
na 1000 ludności	9,1	6,1	2,6	2,2	1,7	1,1	1,4	1,0
<b>Migracje zagraniczne na stałe</b>								
Imigracja (w tys.)	0,3	0,4	1,8	2,2	2,4	2,0	2,2	1,9
Emigracja (w tys.)	2,5	3,6	4,3	3,3	3,2	3,3	5,5	5,2
Saldo (w tys.)	-2,2	-3,2	-2,5	-1,1	-0,8	-1,3	-3,3	-3,3

a) W latach 1997 i 1998 dla około 20% przypadków zgonów nie została określona przyczyna zgonu - co było jedną z form strajku lekarzy. zostały opracowane z uwzględnieniem doszacowania brakujących informacji.

a) In 1997 and 1998 for about 20% of deaths the cause of deaths was not determined - it was one form of physician strikes The data about s

2002	2003	2004	2005	2006	2007	2008	2009	Specification
14648	14677	14704	14733	14756	14799	14848	14889	<b>Total population as of December 31 (in thous.)</b>
38,3	38,4	38,5	38,6	38,7	38,8	38,9	39,0	as a % of total population
32	30	27	30	23	42	49	41	Annual growth in thous.
0,22	0,20	0,18	0,20	0,16	0,29	0,33	0,28	in %
7295	7310	7322	7334	7343	7362	7385	7406	Males (in thous.)
7353	7367	7382	7399	7413	7437	7463	7483	Females (in thous.)
								<b>Age structure of population in %</b>
26,0	25,2	24,5	23,8	23,2	22,6	22,1	21,6	pre-working (0-17 years)
58,4	59,2	60,0	60,8	61,4	61,9	62,4	62,9	working (18-59/64 years)
39,0	39,2	39,4	39,5	39,7	39,8	40,0	40,3	mobility (18-44 years)
19,3	20,0	20,7	21,2	21,7	22,1	22,4	22,6	non-mobility (45-59/64 years)
15,6	15,5	15,5	15,4	15,4	15,5	15,5	15,5	post-working (60/65 years and more)
20,9	20,2	19,6	18,9	18,4	17,9	17,5	17,2	0-14 years (children)
13,5	13,5	13,6	13,6	13,5	13,4	13,2	13,1	65 years and more
								<b>Life expectancy at birth</b>
70,0	70,0	70,3	70,3	70,6	70,4	70,7	71,0	males
79,1	79,2	79,5	79,6	79,9	80,1	80,2	80,2	females
76,1	76,7	75,4	81,3	89,0	98,5	102,8	98,1	<b>Marriages (in thous.)</b>
5,2	5,2	5,1	5,5	6,0	6,6	6,9	6,6	per 1000 of population
7,1	7,7	10,3	13,9	13,8	13,0	13,1	13,5	<b>Divorces (in thous.)</b>
0,5	0,5	0,7	0,9	0,9	0,9	0,9	0,9	per 1000 of population
0,4	0,5	1,6	3,9	2,4	1,4	1,0	0,9	<b>Legal separations (in thous.)</b>
156,3	151,5	151,2	153,2	156,2	162,3	173,2	171,2	<b>Live births (in thous.)</b>
10,6	10,3	10,2	10,4	10,5	10,9	11,6	11,4	per 1000 of population
1,49	1,42	1,40	1,40	1,41	1,45	1,53	1,50	<b>Total fertility rate</b>
145,9	148,9	147,0	148,9	147,5	150,7	150,7	153,2	<b>Total deaths (in thous.)</b>
9,9	10,1	9,9	10,1	9,9	10,1	10,1	10,2	per 1000 of population
								by causes (in % ) <sup>a)</sup> :
50,0	50,1	49,3	48,5	48,6	48,6	48,3	.	circulatory system diseases
21,7	21,6	22,1	21,9	22,2	22,0	22,0	.	malignant neoplasmus
7,4	7,0	7,2	7,3	7,3	7,2	7,4	.	injures and poisoning
2,18	2,02	2,16	2,01	1,91	2,08	2,03	.	of which: traffic accidents
1,74	1,73	1,80	1,81	1,81	1,64	1,81	.	suicides
6,7	6,6	6,8	6,8	6,4	6,6	6,5	.	ill-defined conditions
1,1	1,0	1,0	1,0	0,9	0,9	1,0	0,9	<b>Infant deaths (in thous.)</b>
7,1	6,8	6,4	6,5	5,7	5,9	5,6	5,5	per 1000 of live births
10,4	2,6	4,2	4,3	8,7	11,6	22,5	18,0	<b>Natural increase (in thous.)</b>
0,7	0,2	0,3	0,3	0,6	0,8	1,5	1,2	per 1000 of population
								<b>International migration</b>
2,0	2,1	2,8	2,7	2,9	4,4	4,3	5,0	Inflows (in thous.)
5,5	5,1	5,0	5,1	12,8	10,7	9,1	4,8	Outflows (in thous.)
-3,5	-3,0	-2,2	-2,4	-9,9	-6,3	4,7	0,3	Net migration (in thous.)

Prezentowane w tablicy dane o strukturze przyczyn zgonów dla tych lat

structure of deaths causes for these years was prepared with estimation of lacking data.

## **OBJAŚNIENIA ZNAKÓW UMOWNYCH**

### ***SYMBOLS***

Kreska (-) - zjawisko nie wystąpiło  
*magnitude zero*

Znak 'x' - wypełnienie pozycji jest niemożliwe lub niecelowe  
*not applicable*

## **WAŻNIEJSZE SKRÓTY**

### ***MAJOR ABBREVIATIONS***

m. - miasto (gmina miejska)  
*town (urban gmina)*

gm. w. - gmina wiejska  
*rural gmina*

gm. m-w. - gmina miejsko-wiejska  
*urban-rural gmina*

**Przy publikowaniu danych GUS prosimy o podanie źródła**

***When publishing CSO data - please indicate source***