

KATOWICE



wybrane dane

■ ■ □ □ □ □ □ □ □ □ □ □ luty 2025 r.



130,5 tys.
przeciętne zatrudnienie
w sektorze przedsiębiorstw

0,7% ↓

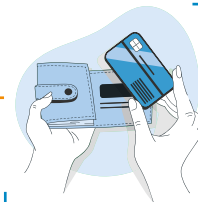

11644,87 zł
przeciętne miesięczne
wynagrodzenie brutto
w sektorze przedsiębiorstw

1,9% ↓



2058,4 mln zł
produkcja sprzedana
przemysłu

10,1% ↓



146,0 mln zł
produkcja budowlano-
montażowa

26,1% ↑



2,5 tys.
liczba zarejestrowanych
bezrobotnych

3,3% ↑

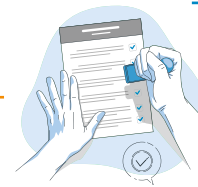

57,0 tys.
podmioty gospodarki
narodowej w rejestrze
REGON

3,0% ↑

↑↓ wzrost/spadek w stosunku do analogicznego miesiąca roku poprzedniego

Ikony: Freepik



Więcej informacji oraz szczegółowe objaśnienia: „Statystyka Katowic - luty 2025 r.”