

**GŁÓWNY URZĄD STATYSTYCZNY  
CENTRAL STATISTICAL OFFICE**

**LUDNOŚĆ.  
STAN I STRUKTURA  
W PRZEKROJU TERYTORIALNYM  
Stan w dniu 31 XII 2007 r.**

**POPULATION.  
SIZE AND STRUCTURE  
BY TERRITORIAL DIVISION  
As of December 31, 2007**

---

**Statistical  
Information  
and Elaborations**

**Informacje  
i opracowania  
statystyczne**

---

**Warszawa 2008**

Opracowanie publikacji  
*Preparation of the publication*

GUS, Departament Statystyki Społecznej  
*CSO, Social Statistics Division*

kierujący  
*supervisor*

Lucyna Nowak – dyrektor  
departamentu  
*deputy director*

Autorzy opracowania  
*Authors*

Joanna Stańczak, Agnieszka Znajewska

Prace edytorskie i CD  
*Graphics works,  
Technical edition and  
CD-ROM*

Agnieszka Znajewska

Prace projektowe  
i przetwarzanie danych  
*Data processing*

Ośrodek Projektowania i Baz Danych,  
US w Olsztynie  
*Programming and Databases Center  
Statistical Office in Olsztyn*

Okładka  
*Cover*

Zakład Wydawnictw Statystycznych  
*Statistical Publishing Establishment*

Druk, CD i oprawa  
*Printing, CD-ROM  
and binding*

Zakład Wydawnictw Statystycznych  
*Statistical Publishing Establishment*

**ISSN 1734-6118**

Publikacja dostępna na CD oraz w Internecie – [www.stat.gov.pl](http://www.stat.gov.pl)  
*Publication available on CD-ROM and at website – [www.stat.gov.pl](http://www.stat.gov.pl)*

## Przedmowa

Publikacja pt. „Ludność. Stan i struktura w przekroju terytorialnym” jest kolejnym opracowaniem, wydawanym przez Główny Urząd Statystyczny w cyklach półrocznych, zawierającym podstawowe informacje statystyczne o liczbie i strukturze ludności. Od połowy lat siedemdziesiątych publikacja ukazywała się w serii „Materiały źródłowe”, od 2005 r. (począwszy od danych wg stanu w dniu 31.12.2004 r.) zmieniono serię wydawniczą na „Informacje i opracowania statystyczne”.

Bieżące opracowanie przedstawia wyniki bilansu ludności, który został sporządzony według **stanu w dniu 31.12.2007 r.** dla wszystkich jednostek podziału administracyjnego kraju (województwa, powiaty oraz gminy w przekroju dla miast i terenów wiejskich). Dodatkowo bilans ludności został wyprowadzony dla jednostek podziału statystycznego, tj. dla regionów (NTS 1) i podregionów (NTS 3). Należy przypomnieć, że bilans ten został opracowany przy przyjęciu za bazę do obliczeń wyników Narodowego Spisu Powszechnego Ludności i Mieszkań z dnia 20.05.2002 r.

Przedkładane opracowanie zawiera:

- informacje o liczbie i strukturze ludności w podziale na płeć i wiek według stanu w dniu 31.12.2007 r. Dane zestawiono w 17 tablicach wynikowych (15 tablic wydano w formie zarówno książkowej jak i elektronicznej, natomiast 2 - wyłącznie na CD ze względu na ich dużą objętość; w wersji elektronicznej podane zostały również symbole terytorialne powiatów i gmin);
- analizę zmian rozwoju demograficznego Polski do 2007 r.;
- informacje o ruchu naturalnym ludności (małżeństwa, rozwody, urodzenia, zgony) oraz o migracjach ludności na pobyt stały (wewnętrznych i zagranicznych) oraz wybrane wskaźniki demograficzne dotyczące 2007 r. (5 tablic wynikowych);
- ludność i ruch naturalny w Polsce na tle wybranych krajów w 2006 r. (1 tablica wynikowa).

Przekazując publikację wyrażamy nadzieję, że spełni oczekiwania Odbiorców, jednocześnie prosimy o nadsyłanie uwag, komentarzy, które postaramy się uwzględnić w kolejnych edycjach.

Lucyna Nowak

Dyrektor Departamentu  
Badań Demograficznych

Warszawa, maj 2008 r.

## ***Preface***

*Publication entitled “Population. Size and structure by territorial division” is the successive study in the series published by the Central Statistical Office twice a year and including the main statistical information on the size and structure of population. Since the middle of 1970s the publication was part of the “Source materials” series, and since 2005 (starting with the data as of December 31, 2004) the series changed to “Statistical Information and Elaborations”.*

*This study presents the results of population balance made as of **December 31, 2007** for all units of administrative division of Poland (voivodships, powiats and gminas, by urban and rural areas). Additionally the population balance data have been calculated for units of statistical division, i.e. for regions (NUTS 1) and subregions (NUTS 3). It should be mentioned that the balance was made taking as the basis for calculations the results of the National Population and Housing Census held on May 20, 2002.*

*The study includes:*

- *information on the size and structure of population by sex and age as of December 31, 2007. The data were compiled in 17 result tables (15 of them in both book and electronic form, and 2 tables only on CD - due to their large volume; in electronic version territorial symbols of powiats and gminas are also presented);*
- *analysis of demographic development of Poland until 2007;*
- *vital statistics (marriages, divorces, births, deaths) and migration for permanent residence (internal and international) and selected demographic indicators, for 2007 (5 result tables);*
- *population and vital statistics in comparison with selected countries in 2006 (1 result table).*

*Presenting this publication we hope that it will meet your expectations, simultaneously asking for comments which we will take into account preparing the future issues of the publication.*

*Lucyna Nowak*

*Director  
Demographic Surveys Division*

*Warsaw, May 2008*

# SPIS TREŚCI

	Tabl.	Str.
Uwagi ogólne	x	7
<b>TABLICE WYNIKOWE</b>		
Ludność według płci, ekonomicznych grup wieku i regionów (NTS 1) w 2007 r.	1	11
Ludność według płci i województw (NTS 2) w 2007 r.	2	12
Ludność według płci, województw (NTS 2) i podregionów (NTS 3) - 45 jednostek w 2007 r.	3	13
Ludność według płci, województw (NTS 2) i podregionów (NTS 3) - 66 jednostek w 2007 r.	3A	15
Ludność według płci i wieku w 2007 r.	4	17
Ludność w wieku produkcyjnym i nieprodukcyjnym według województw (NTS 2) i podregionów (NTS 3) - 45 jednostek w 2007 r.	5	21
Ludność w wieku produkcyjnym i nieprodukcyjnym według województw (NTS 2) i podregionów (NTS 3) - 66 jednostek w 2007 r.	5A	23
Ludność według płci, grup wieku i województw (NTS 2) w 2007 r.	6	26
Ludność według płci i powiatów (LAU 1) w 2007 r.	7	42
Ludność według płci, województw (NTS 2), powiatów (LAU 1) i gmin (LAU 2) w 2007 r.	8	51
Powiaty według liczby mieszkańców oraz województw w 2007 r.	9	111
Miasta według liczby mieszkańców oraz województw w 2007 r.	10	112
Gminy według liczby ludności wiejskiej oraz województw w 2007 r.	11	113
Gminy miejsko-wiejskie według liczby ludności oraz województw w 2007 r.	12	114
Zestawienie jednostek administracyjnych i terytorialnych w 2007 r.	13	115
<i>Ludność według wieku, płci i powiatów (LAU 1) w 2007 r.</i>	14	*)
<i>Ludność według wieku, płci i gmin (LAU 2) w 2007 r.</i>	15	*)
<b>Podstawowe informacje o rozwoju demograficznym Polski do 2007 r.</b>	x	116
Podstawowe dane demograficzne dla lat 1990-2007	I	150
Ruch naturalny oraz migracje ludności według regionów (NTS 1), województw (NTS 2) i podregionów (NTS 3) - 45 jednostek w 2007 r.	II	152
Ruch naturalny oraz migracje ludności według regionów (NTS 1), województw (NTS 2) i podregionów (NTS 3) - 66 jednostek w 2007 r.	IIA	156
Ruch naturalny oraz migracje ludności według województw (NTS 2) w 2007 r.	III	160
Wybrane wskaźniki demograficzne według województw (NTS 2) w 2007 r.	IV	162
Ludność i ruch naturalny w wybranych krajach w 2006 r.	V	163

\*) Tablice zamieszczono wyłącznie w wersji elektronicznej publikacji

# CONTENTS

	<i>Table</i>	<i>Page</i>
<i>General notes</i>	<i>x</i>	<i>9</i>
<b>TABLES</b>		
<i>Population by sex, economical age groups and regions (NUTS 1) in 2007.</i>	<i>1</i>	<i>11</i>
<i>Population by sex and voivodships (NUTS 2) in 2007.</i>	<i>2</i>	<i>12</i>
<i>Population by sex, voivodships (NUTS 2) and subregions (NUTS 3) - 45 units in 45 units in 2007.</i>	<i>3</i>	<i>13</i>
<i>Population by sex, voivodships (NUTS 2) and subregions (NUTS 3) - 45 units in 66 units in 2007.</i>	<i>3A</i>	<i>15</i>
<i>Population by sex and age in 2007.</i>	<i>4</i>	<i>17</i>
<i>Population at working and non-working age by voivodships (NUTS 2) and subregions (NUTS 3) - 45 units in 2007.</i>	<i>5</i>	<i>21</i>
<i>Population at working and non-working age by voivodships (NUTS 2) and subregions (NUTS 3) - 66 units in 2007.</i>	<i>5A</i>	<i>23</i>
<i>Population by sex, age groups and voivodships (NUTS 2) in 2007.</i>	<i>6</i>	<i>26</i>
<i>Population by sex and powiats (LAU 1) in 2007.</i>	<i>7</i>	<i>42</i>
<i>Population by sex, voivodships (NUTS 2), powiats (LAU 1) and gminas (LAU 2) in 2007.</i>	<i>8</i>	<i>51</i>
<i>Powiats by number of inhabitants and voivodships in 2007.</i>	<i>9</i>	<i>111</i>
<i>Towns by number of inhabitants and voivodships in 2007.</i>	<i>10</i>	<i>112</i>
<i>Gminas by number of population and voivodships in 2007.</i>	<i>11</i>	<i>113</i>
<i>Gminas of urban-rural areas by number of population and voivodships in 2007.</i>	<i>12</i>	<i>114</i>
<i>List of administrative and territorial units in 2007.</i>	<i>13</i>	<i>115</i>
<i>Population by age, sex and powiats (LAU 1) in 2007.</i>	<i>14</i>	<i>*)</i>
<i>Population by age, sex and gminas (LAU 2) in 2007.</i>	<i>15</i>	<i>*)</i>
<b>General information on demographic development in Poland until 2007</b>	<i>x</i>	<i>133</i>
<i>Basic data on population size, vital statistics and migration for 1990-2007</i>	<i>I</i>	<i>151</i>
<i>Vital statistics and migration of population by regions (NUTS 1), voivodships (NUTS 2) and subregions (NUTS 3) - 45 units in 2007.</i>	<i>II</i>	<i>152</i>
<i>Vital statistics and migration of population by regions (NUTS 1), voivodships (NUTS 2) and subregions (NUTS 3) - 66 units in 2007.</i>	<i>IIA</i>	<i>156</i>
<i>Vital statistics and migration of population by voivodships (NUTS 2) in 2007</i>	<i>III</i>	<i>160</i>
<i>Selected demographic indicators by voivodships (NUTS 2) in 2007</i>	<i>IV</i>	<i>162</i>
<i>Population and vital statistics in selected countries in 2006</i>	<i>V</i>	<i>163</i>

*\*) Tables in electronic version only*

## Uwagi ogólne

1. Dane o liczbie ludności zostały opracowane **metodą bilansową**, według następującego schematu:

Stan ludności na początek okresu (roku, kwartału)

- + urodzenia żywe
- zgony
- + zameldowania na pobyt stały (z innych jednostek podziału administracyjnego i z zagranicy)
- wymeldowania z pobytu stałego (do innych jednostek podziału administracyjnego i za granicę)
- +(-) przesunięcia ludności z tytułu zmian administracyjnych
- = Stan ludności na końcu okresu (roku, kwartału).

Podstawą (bazą wyjściową) bilansu są wyniki Narodowego Spisu Powszechnego Ludności i Mieszkań z dnia 20 maja 2002 r.

2. Dane o liczbie i strukturze ludności w przekroju terytorialnym opracowano według **faktycznego miejsca zamieszkania** – to znaczy ujęto ludność zameldowaną na pobyt stały w danej jednostce podziału terytorialnego (gminie) i faktycznie tam mieszkającą oraz ludność przebywającą tam czasowo (zameldowaną na pobyt czasowy ponad 3 miesiące).

3. Informacje o stanie ludności przedstawiono zgodnie z zasadniczym trójstopniowym podziałem terytorialnym państwa (Dz. U. z 1998 r. Nr 96 poz. 603 oraz Nr 103, poz. 652), którego jednostkami są (patrz Tabl. 13. „Zestawienie jednostek administracyjnych i terytorialnych .....”):

- gminy (miejskie – 307 jednostek, wiejskie – 1587 i miejsko-wiejskie – 584 jednostki),
- powiaty (ziemskie – 314 jednostek oraz miasta na prawach powiatu, tzw. powiaty grodzkie – 65),
- województwa – 16.

Ponadto, przedstawione zostały dane o liczbie i strukturze ludności dla **regionów (NTS 1) i podregionów (NTS 3)**, tj. jednostek wyodrębnionych dla celów statystycznych. Regiony powstały przez połączenie województw (Dz. U. z 2004 r. Nr 98, poz. 998), a podregiony są tworzone poprzez agregację powiatów w ramach każdego województwa. Do 2007 r. istniało – 45 podregionów (Dz. U. z 2000 r. Nr 58, poz. 685), od 2008 r. – 66 podregionów (Dz. U. z 2007 r. Nr 214, poz. 1573).

4. Niniejsza publikacja zawiera dane:
- **ogólnokrajowe** – dla Polski ogółem oraz w przekroju dla obszarów miejskich i wiejskich,
  - na poziomie **regionalnym** – obejmującym informacje dla 6 regionów (NTS 1), 16 województw (NTS 2) oraz 45 i 66 podregionów (NTS 3),
  - na poziomie **lokalnym** – obejmującym informacje dla 379 powiatów (LAU 1) i 2478 gmin (LAU 2).
5. **Ruch naturalny** uwzględnia fakty zawierania związków małżeńskich, rozwodzenia się, urodzeń i zgonów powodujące zmiany w stanie liczebnym i strukturze ludności według płci, wieku i stanu cywilnego.
6. **Niemowlęta** są to dzieci w wieku poniżej 1 roku życia.
7. **Przyrost naturalny** ludności jest to różnica między liczbą urodzeń żywych i liczbą zgonów.
8. **Migracje ludności** to przemieszczenia ludności związane ze zmianą miejsca zamieszkania (pobytu stałego lub czasowego) połączone z przekroczeniem granicy jednostki administracyjnej podziału terytorialnego kraju (migracje wewnętrzne) lub granicy państwa (migracje zagraniczne).
9. **Mediana wieku** (wiek środkowy) ludności jest parametrem wyznaczającym granicę wieku, którą połowa ludności już przekroczyła, a druga połowa jeszcze nie osiągnęła.
10. **Współczynnik dzietności ogólnej** oznacza przeciętną liczbę dzieci, którą urodziłaby kobieta w ciągu całego okresu rozrodczego (15-49 lat), przy założeniu że w poszczególnych fazach tego okresu rodziłaby z intensywnością obserwowaną wśród kobiet w badanym roku.
11. **Współczynnik reprodukcji brutto** wyraża liczbę żywo urodzonych dziewczynek przypadających na jedną kobietę będącą w wieku rozrodczym.
12. Podstawą wyliczania **współczynników demograficznych** (na 1000 ludności) jest ludność zameldowana na pobyt stały; dla danych rocznych jest to ludność stała według stanu z połowy roku (30 VI). Współczynnik zgonów niemowląt jest liczony w odniesieniu do urodzeń żywych.



## General notes

1. Data on size of population have been prepared using the **balance method**, according to the following pattern:

*Size of population at the beginning of the period (year, quarter)*

+ *life births*

– *deaths*

+ *registrations for permanent residence (moving from other units of administrative division and from abroad)*

– *cancellation of registration for permanent residence (in connection with moving to other units of administrative division and abroad)*

+ (–) *changes in population caused by administrative changes*

= *Size of population at the end of the period (year, quarter)*

*The basis of the balance are the results of the National Population and Housing Census held on May 20, 2002.*

2. Data on the size and structure of population by territorial division were prepared according to the **usual place of residence** – i.e. including the people registered for permanent residence in a given unit of administrative division (gmina) and actually living there and people staying there temporarily (registered for temporary residence for over 3 months).

3. Information on the size of population are presented according to the main three-tier territorial division of the country (Journal of Laws, 1998 no. 96 item 603 and no. 103 item 652) consisting of the following units (see Table 13: “List of administrative and territorial units ..... ”):

- gminas (urban gminas – 307 units, rural gminas – 1587 and urban-rural gminas – 584 units),
- powiats (land counties – 314 units and towns with powiat rights, i.e. urban powiats – 65),
- voivodships – 16.

*Moreover presented data include data on size and structure of population for **regions (NUTS 1) and subregions (NUTS 3)**, i.e. units selected for statistical purposes. Regions are created by joining voivodships (Journal of Laws 2004 no. 98 item 998), and subregions by aggregation of powiats within each voivodship. Until 2007 – 45 subregions (Journal of Laws 2000, no. 58 item 685), since 2008 – 66 sunregoins (Journal of Laws 2007, no. 214 item 1573).*

4. *The publication includes the following data:*
- **national** – for Poland in the whole and divided by urban and rural areas,
  - on the **regional** level – including information for 6 regions (NUTS 1), 16 voivodships (NUTS 2), 45 and 66 subregions (NUTS 3),
  - on the **local** level – including information for 379 powiats (LAU 1)) and 2478 gminas (LAU 2)).
5. **Vital statistics** contains marriages, divorces, births and deaths resulting in changes in the size and structure of population by sex, age and marital status.
6. **Infants** are children up to 1 year.
7. **Natural increase** of population is the difference between the number of live births and the number of deaths.
8. **Population migration** are movements of population connected with changing the place of residence (permanent residence or temporary stay) involving crossing the border of administrative unit of territorial division of Poland (internal migration) or the national border (international migration).
9. **Median age** of population is a parameter determining the exact age, which half of population already exceeded and second half – did not reach yet.
10. **Total fertility rate** expressing the average number of children that would be born a woman during her whole childbearing period (15-49 years) assuming that in particular phases of this period she would give birth to children with the intensity observed among women in a reference year.
11. **Gross reproduction rate** expressing the average number of live born girls per a woman during the age of her childbearing.
12. The base for a calculation of the **demographic rates** (per 1000 population) is the population registered for permanent residence; the annual data are based on the permanent residents – as of middle of the year (June 30). The infant death rate is calculated in relation to live births.

**TABL. 1. LUDNOŚĆ WEDŁUG PŁCI, EKONOMICZNYCH GRUP WIEKU I REGIONÓW (NTS 1) W 2007 R.**  
**POPULATION BY SEX, ECONOMICAL AGE GROUPS AND REGIONS (NTS 1) IN 2007**

Stan w dniu 31 XII

As of December 31

Regiony Regions	Ogółem Total	Mężczyźni Males	Kobiety Females	Miasta <i>Urban Areas</i>			Wieś <i>Rural areas</i>		
				razem total	mężczyźni males	kobiety females	razem total	mężczyźni males	kobiety females
<b>P O L S K A   P O L A N D</b>	<b>38115641</b>	<b>18411501</b>	<b>19704140</b>	<b>23316885</b>	<b>11049528</b>	<b>12267357</b>	<b>14798756</b>	<b>7361973</b>	<b>7436783</b>
w wieku: <i>at age:</i>									
przedprodukcyjnym <i>pre-working</i>	7487930	3837561	3650369	4138553	2119955	2018598	3349377	1717606	1631771
produkcyjnym <i>working</i>	24545254	12637643	11907611	15382344	7753982	7628362	9162910	4883661	4279249
mobilny <i>mobility</i>	15267391	7731557	7535834	9371825	4679509	4692316	5895566	3052048	2843518
niemobilny <i>non-mobility</i>	9277863	4906086	4371777	6010519	3074473	2936046	3267344	1831613	1435731
poprodukcyjnym <i>post-working</i>	6082457	1936297	4146160	3795988	1175591	2620397	2286469	760706	1525763
<b>CENTRALNY</b>	<b>7744386</b>	<b>3699410</b>	<b>4044976</b>	<b>5003456</b>	<b>2335740</b>	<b>2667716</b>	<b>2740930</b>	<b>1363670</b>	<b>1377260</b>
w wieku: <i>at age:</i>									
przedprodukcyjnym <i>pre-working</i>	1452266	744492	707774	846773	433960	412813	605493	310532	294961
produkcyjnym <i>working</i>	4943848	2532868	2410980	3275615	1636195	1639420	1668233	896673	771560
mobilny <i>mobility</i>	3039996	1533322	1506674	1982485	981677	1000808	1057511	551645	505866
niemobilny <i>non-mobility</i>	1903852	999546	904306	1293130	654518	638612	610722	345028	265694
poprodukcyjnym <i>post-working</i>	1348272	422050	926222	881068	265585	615483	467204	156465	310739
<b>PÓŁUDNIOWY</b>	<b>7933151</b>	<b>3834121</b>	<b>4099030</b>	<b>5266944</b>	<b>2517066</b>	<b>2749878</b>	<b>2666207</b>	<b>1317055</b>	<b>1349152</b>
w wieku: <i>at age:</i>									
przedprodukcyjnym <i>pre-working</i>	1517610	777101	740509	916248	468987	447261	601362	308114	293248
produkcyjnym <i>working</i>	5128263	2638172	2490091	3472224	1767344	1704880	1656039	870828	785211
mobilny <i>mobility</i>	3205501	1618254	1587247	2123734	1066210	1057524	1081767	552044	529723
niemobilny <i>non-mobility</i>	1922762	1019918	902844	1348490	701134	647356	574272	318784	255488
poprodukcyjnym <i>post-working</i>	1287278	418848	868430	878472	280735	597737	408806	138113	270693
<b>WSCHODNI</b>	<b>6731761</b>	<b>3277774</b>	<b>3453987</b>	<b>3148388</b>	<b>1496181</b>	<b>1652207</b>	<b>3583373</b>	<b>1781593</b>	<b>1801780</b>
w wieku: <i>at age:</i>									
przedprodukcyjnym <i>pre-working</i>	1388195	710972	677223	589960	301542	288418	798235	409430	388805
produkcyjnym <i>working</i>	4232631	2204002	2028629	2084510	1046586	1037924	2148121	1157416	990705
mobilny <i>mobility</i>	2676271	1370472	1305799	1286543	643510	643033	1389728	726962	662766
niemobilny <i>non-mobility</i>	1556360	833530	722830	797967	403076	394891	758393	430454	327939
poprodukcyjnym <i>post-working</i>	1110935	362800	748135	473918	148053	325865	637017	214747	422270
<b>PÓŁNOCNO-ZACHODNI</b>	<b>6087634</b>	<b>2953661</b>	<b>3133973</b>	<b>3727532</b>	<b>1775454</b>	<b>1952078</b>	<b>2360102</b>	<b>1178207</b>	<b>1181895</b>
w wieku: <i>at age:</i>									
przedprodukcyjnym <i>pre-working</i>	1232364	632529	599835	682322	349845	332477	550042	282684	267358
produkcyjnym <i>working</i>	3977199	2047820	1929379	2475173	1251361	1223812	1502026	796459	705567
mobilny <i>mobility</i>	2471240	1251973	1219267	1507953	754958	752995	963287	497015	466272
niemobilny <i>non-mobility</i>	1505959	795847	710112	967220	496403	470817	538739	299444	239295
poprodukcyjnym <i>post-working</i>	878071	273312	604759	570037	174248	395789	308034	99064	208970
<b>PÓŁUDNIOWO-ZACHODNI</b>	<b>3915498</b>	<b>1880691</b>	<b>2034807</b>	<b>2577931</b>	<b>1219625</b>	<b>1358306</b>	<b>1337567</b>	<b>661066</b>	<b>676501</b>
w wieku: <i>at age:</i>									
przedprodukcyjnym <i>pre-working</i>	709199	363420	345779	434255	222550	211705	274944	140870	134074
produkcyjnym <i>working</i>	2576299	1321630	1254669	1713353	865383	847970	862946	456247	406699
mobilny <i>mobility</i>	1569071	792030	777041	1026252	513856	512396	542819	278174	264645
niemobilny <i>non-mobility</i>	1007228	529600	477628	687101	351527	335574	320127	178073	142054
poprodukcyjnym <i>post-working</i>	630000	195641	434359	430323	131692	298631	199677	63949	135728
<b>PÓŁNOCNY</b>	<b>5703211</b>	<b>2765844</b>	<b>2937367</b>	<b>3592634</b>	<b>1705462</b>	<b>1887172</b>	<b>2110577</b>	<b>1060382</b>	<b>1050195</b>
w wieku: <i>at age:</i>									
przedprodukcyjnym <i>pre-working</i>	1188296	609047	579249	668995	343071	325924	519301	265976	253325
produkcyjnym <i>working</i>	3687014	1893151	1793863	2361469	1187113	1174356	1325545	706038	619507
mobilny <i>mobility</i>	2305312	1165506	1139806	1444858	719298	725560	860454	446208	414246
niemobilny <i>non-mobility</i>	1381702	727645	654057	916611	467815	448796	465091	259830	205261
poprodukcyjnym <i>post-working</i>	827901	263646	564255	562170	175278	386892	265731	88368	177363

**TABL. 2. LUDNOŚĆ WEDŁUG PŁCI I WOJEWÓDZTW (NTS 2) W 2007 R.**

**POPULATION BY SEX AND VOIVODSHIPS (NUTS 2) IN 2007**

Stan w dniu 31 XII

*As of Decemcer 31*

Województwa <i>Voivodships</i>	Ogółem <i>Total</i>	Mężczyźni <i>Males</i>	Kobiety <i>Females</i>	Miasta <i>Urban areas</i>			Wieś <i>Rural areas</i>		
				razem <i>total</i>	mężczyźni <i>males</i>	kobiety <i>females</i>	razem <i>total</i>	mężczyźni <i>males</i>	kobiety <i>females</i>
<b>P O L S K A</b> <b>P O L A N D</b>	<b>38115641</b>	<b>18411501</b>	<b>19704140</b>	<b>23316885</b>	<b>11049528</b>	<b>12267357</b>	<b>14798756</b>	<b>7361973</b>	<b>7436783</b>
DOLNOŚLĄSKIE	2878410	1379463	1498947	2033536	960337	1073199	844874	419126	425748
KUJAWSKO- - POMORSKIE	2066136	996661	1069475	1262577	595155	667422	803559	401506	402053
LUBELSKIE	2166213	1049990	1116223	1008656	476569	532087	1157557	573421	584136
LUBUSKIE	1008481	488954	519527	643941	307265	336676	364540	181689	182851
ŁÓDZKIE	2555898	1216266	1339632	1647086	765641	881445	908812	450625	458187
MAŁOPOLSKIE	3279036	1589177	1689859	1619751	766197	853554	1659285	822980	836305
MAZOWIECKIE	5188488	2483144	2705344	3356370	1570099	1786271	1832118	913045	919073
OPOLSKIE	1037088	501228	535860	544395	259288	285107	492693	241940	250753
PODKARPACKIE	2097338	1025110	1072228	850665	406505	444160	1246673	618605	628068
PODLASKIE	1192660	581241	611419	710098	337722	372376	482562	243519	239043
POMORSKIE	2210920	1074144	1136776	1474874	703518	771356	736046	370626	365420
ŚLĄSKIE	4654115	2244944	2409171	3647193	1750869	1896324	1006922	494075	512847
ŚWIĘTOKRZYSKIE	1275550	621433	654117	578969	275385	303584	696581	346048	350533
WARMIŃSKO- -MAZURSKIE	1426155	695039	731116	855183	406789	448394	570972	288250	282722
WIELKOPOLSKIE	3386882	1642755	1744127	1918047	910783	1007264	1468835	731972	736863
ZACHODNIO- POMORSKIE	1692271	821952	870319	1165544	557406	608138	526727	264546	262181

TABL. 3. LUDNOŚĆ WEDŁUG PŁCI, WOJEWÓDZTW (NTS 2) I PODREGIONÓW (NTS 3) - 45 JEDNOSTEK W 2007 R.

POPULATION BY SEX, VOIVODSHIPS (NUTS 2) AND SUBREGIONS (NUTS 3) - 45 UNITS IN 2007

Stan w dniu 31 XII

As of December 31

Województwa Voivodships Podregiony (45) Subregions (45)	Ogółem Total	Mężczyźni Males	Kobiety Females	Miasta Urban areas			Wieś Rural areas		
				razem total	mężczyźni males	kobiety females	razem total	mężczyźni males	kobiety females
<b>P O L S K A</b> <b>P O L A N D</b>	<b>38115641</b>	<b>18411501</b>	<b>19704140</b>	<b>23316885</b>	<b>11049528</b>	<b>12267357</b>	<b>14798756</b>	<b>7361973</b>	<b>7436783</b>
<b>DOLNOŚLĄSKIE</b>	<b>2878410</b>	<b>1379463</b>	<b>1498947</b>	<b>2033536</b>	<b>960337</b>	<b>1073199</b>	<b>844874</b>	<b>419126</b>	<b>425748</b>
jeleniogórsko- -wałbrzyski	1303750	624933	678817	876350	413387	462963	427400	211546	215854
legnicki	496003	240337	255666	349921	167634	182287	146082	72703	73379
wrocławski	445727	218596	227131	174335	83719	90616	271392	134877	136515
m. Wrocław	632930	295597	337333	632930	295597	337333	-	-	-
<b>KUJAWSKO- -POMORSKIE</b>	<b>2066136</b>	<b>996661</b>	<b>1069475</b>	<b>1262577</b>	<b>595155</b>	<b>667422</b>	<b>803559</b>	<b>401506</b>	<b>402053</b>
bydgoski	1012135	488402	523733	644418	304675	339743	367717	183727	183990
toruńsko-włocławski	1054001	508259	545742	618159	290480	327679	435842	217779	218063
<b>LUBELSKIE</b>	<b>2166213</b>	<b>1049990</b>	<b>1116223</b>	<b>1008656</b>	<b>476569</b>	<b>532087</b>	<b>1157557</b>	<b>573421</b>	<b>584136</b>
bialskopodlaski	308517	151842	156675	120674	58129	62545	187843	93713	94130
chełmsko-zamojski	650952	317298	333654	244709	116241	128468	406243	201057	205186
lubelski	1206744	580850	625894	643273	302199	341074	563471	278651	284820
<b>LUBUSKIE</b>	<b>1008481</b>	<b>488954</b>	<b>519527</b>	<b>643941</b>	<b>307265</b>	<b>336676</b>	<b>364540</b>	<b>181689</b>	<b>182851</b>
gorzowski	381834	185863	195971	248698	119162	129536	133136	66701	66435
zielonogórski	626647	303091	323556	395243	188103	207140	231404	114988	116416
<b>ŁÓDZKIE</b>	<b>2555898</b>	<b>1216266</b>	<b>1339632</b>	<b>1647086</b>	<b>765641</b>	<b>881445</b>	<b>908812</b>	<b>450625</b>	<b>458187</b>
łódzki	932918	449782	483136	478233	224358	253875	454685	225424	229261
piotrkowsko- -skierniewicki	869788	423933	445855	415661	198732	216929	454127	225201	228926
m. Łódź	753192	342551	410641	753192	342551	410641	-	-	-
<b>MAŁOPOLSKIE</b>	<b>3279036</b>	<b>1589177</b>	<b>1689859</b>	<b>1619751</b>	<b>766197</b>	<b>853554</b>	<b>1659285</b>	<b>822980</b>	<b>836305</b>
krakowsko-tarnowski	1405145	685665	719480	509382	243436	265946	895763	442229	453534
nowosądecki	1117308	549590	567718	353786	168839	184947	763522	380751	382771
m. Kraków	756583	353922	402661	756583	353922	402661	-	-	-
<b>MAZOWIECKIE</b>	<b>5188488</b>	<b>2483144</b>	<b>2705344</b>	<b>3356370</b>	<b>1570099</b>	<b>1786271</b>	<b>1832118</b>	<b>913045</b>	<b>919073</b>
ciechanowsko-płocki	625092	305459	319633	290291	138333	151958	334801	167126	167675
ostrołęcko-siedlecki	748689	370420	378269	285803	136921	148882	462886	233499	229387
warszawski	1379061	664778	714283	732066	346124	385942	646995	318654	328341
radomski	729022	357698	371324	341586	163932	177654	387436	193766	193670
m. Warszawa	1706624	784789	921835	1706624	784789	921835	-	-	-
<b>OPOLSKIE</b>	<b>1037088</b>	<b>501228</b>	<b>535860</b>	<b>544395</b>	<b>259288</b>	<b>285107</b>	<b>492693</b>	<b>241940</b>	<b>250753</b>
opolski	1037088	501228	535860	544395	259288	285107	492693	241940	250753

**TABL. 3. LUDNOŚĆ WEDŁUG PŁCI, WOJEWÓDZTW (NTS 2) I PODREGIONÓW (NTS 3) - 45 JEDNOSTEK W 2007 R (dok.)**  
**POPULATION BY SEX, VOIVODSHIPS (NUTS 2) AND SUBREGIONS (NUTS 3) - 45 UNITS IN 2007 (cont.)**

Stan w dniu 31 XII

As of December 31

Województwa Voivodships Podregiony (45) Subregions (45)	Ogółem Total	Mężczyźni Males	Kobiety Females	Miasta Urban areas			Wieś Rural areas		
				razem total	mężczyźni males	kobiety females	razem total	mężczyźni males	kobiety females
<b>PODKARPACKIE</b>	<b>2097338</b>	<b>1025110</b>	<b>1072228</b>	<b>850665</b>	<b>406505</b>	<b>444160</b>	<b>1246673</b>	<b>618605</b>	<b>628068</b>
rzeszowsko- -tarnobrzeski	1159170	566382	592788	523576	251118	272458	635594	315264	320330
krośnieńsko-przemyski	938168	458728	479440	327089	155387	171702	611079	303341	307738
<b>PODLASKIE</b>	<b>1192660</b>	<b>581241</b>	<b>611419</b>	<b>710098</b>	<b>337722</b>	<b>372376</b>	<b>482562</b>	<b>243519</b>	<b>239043</b>
białostocko-suwański	885338	428770	456568	565547	267840	297707	319791	160930	158861
łomżyński	307322	152471	154851	144551	69882	74669	162771	82589	80182
<b>POMORSKIE</b>	<b>2210920</b>	<b>1074144</b>	<b>1136776</b>	<b>1474874</b>	<b>703518</b>	<b>771356</b>	<b>736046</b>	<b>370626</b>	<b>365420</b>
słupski	478345	233891	244454	263183	125419	137764	215162	108472	106690
gdański	987462	487279	500183	466578	225125	241453	520884	262154	258730
Gdańsk-Gdynia-Sopot	745113	352974	392139	745113	352974	392139	-	-	-
<b>ŚLĄSKIE</b>	<b>4654115</b>	<b>2244944</b>	<b>2409171</b>	<b>3647193</b>	<b>1750869</b>	<b>1896324</b>	<b>1006922</b>	<b>494075</b>	<b>512847</b>
częstochowski	532626	255734	276892	316059	149118	166941	216567	106616	109951
bielsko-bialski	649695	312769	336926	331437	156875	174562	318258	155894	162364
centralny śląski	2834788	1365568	1469220	2507010	1204720	1302290	327778	160848	166930
rybnicko-jastrzębski	637006	310873	326133	492687	240156	252531	144319	70717	73602
<b>ŚWIĘTOKRZYSKIE</b>	<b>1275550</b>	<b>621433</b>	<b>654117</b>	<b>578969</b>	<b>275385</b>	<b>303584</b>	<b>696581</b>	<b>346048</b>	<b>350533</b>
świętokrzyski	1275550	621433	654117	578969	275385	303584	696581	346048	350533
<b>WARMIŃSKO- -MAZURSKIE</b>	<b>1426155</b>	<b>695039</b>	<b>731116</b>	<b>855183</b>	<b>406789</b>	<b>448394</b>	<b>570972</b>	<b>288250</b>	<b>282722</b>
elbląski	529864	258993	270871	310696	148631	162065	219168	110362	108806
olsztyński	612524	296229	316295	380070	178969	201101	232454	117260	115194
ełcki	283767	139817	143950	164417	79189	85228	119350	60628	58722
<b>WIELKOPOLSKIE</b>	<b>3386882</b>	<b>1642755</b>	<b>1744127</b>	<b>1918047</b>	<b>910783</b>	<b>1007264</b>	<b>1468835</b>	<b>731972</b>	<b>736863</b>
pilski	407192	200131	207061	223409	107286	116123	183783	92845	90938
poznański	1180940	577466	603474	571007	274398	296609	609933	303068	306865
kaliski	802425	391024	411401	380233	180786	199447	422192	210238	211954
koniński	435393	212796	222597	182466	86975	95491	252927	125821	127106
m. Poznań	560932	261338	299594	560932	261338	299594	-	-	-
<b>ZACHODNIO- -POMORSKIE</b>	<b>1692271</b>	<b>821952</b>	<b>870319</b>	<b>1165544</b>	<b>557406</b>	<b>608138</b>	<b>526727</b>	<b>264546</b>	<b>262181</b>
szczeciński	1100307	534406	565901	800162	383665	416497	300145	150741	149404
koszaliński	591964	287546	304418	365382	173741	191641	226582	113805	112777

**TABL. 3A. LUDNOŚĆ WEDŁUG PŁCI, WOJEWÓDZTW (NTS 2) I PODREGIONÓW (NTS 3) - 66 JEDNOSTEK W 2007 R.**  
**POPULATION BY SEX, VOIVODSHIPS (NUTS 2) AND SUBREGIONS (NUTS 3) - 66 UNITS IN 2007**

Stan w dniu 31 XII  
*As of December 31*

Województwa <i>Voivodships</i> Podregiony (66) <i>Subregions (66)</i>	Ogółem <i>Total</i>	Mężczyźni <i>Males</i>	Kobiety <i>Females</i>	Miasta <i>Urban areas</i>			Wieś <i>Rural areas</i>		
				razem <i>total</i>	mężczyźni <i>males</i>	kobiety <i>females</i>	razem <i>total</i>	mężczyźni <i>males</i>	kobiety <i>females</i>
<b>P O L S K A</b> <b>P O L A N D</b>	<b>38115641</b>	<b>18411501</b>	<b>19704140</b>	<b>23316885</b>	<b>11049528</b>	<b>12267357</b>	<b>14798756</b>	<b>7361973</b>	<b>7436783</b>
<b>DOLNOŚLĄSKIE</b>	<b>2878410</b>	<b>1379463</b>	<b>1498947</b>	<b>2033536</b>	<b>960337</b>	<b>1073199</b>	<b>844874</b>	<b>419126</b>	<b>425748</b>
jeleniogórski	579646	279121	300525	364735	172385	192350	214911	106736	108175
legnicko-głogowski	448586	217277	231309	324860	155675	169185	123726	61602	62124
wałbrzyski	680111	324174	355937	497129	234078	263051	182982	90096	92886
wrocławski	537137	263294	273843	213882	102602	111280	323255	160692	162563
m. Wrocław	632930	295597	337333	632930	295597	337333	-	-	-
<b>KUJAWSKO- -POMORSKIE</b>	<b>2066136</b>	<b>996661</b>	<b>1069475</b>	<b>1262577</b>	<b>595155</b>	<b>667422</b>	<b>803559</b>	<b>401506</b>	<b>402053</b>
bydgosko-toruński	759190	359115	400075	609126	284678	324448	150064	74437	75627
grudziądzki	529476	259098	270378	251081	119433	131648	278395	139665	138730
włocławski	777470	378448	399022	402370	191044	211326	375100	187404	187696
<b>LUBELSKIE</b>	<b>2166213</b>	<b>1049990</b>	<b>1116223</b>	<b>1008656</b>	<b>476569</b>	<b>532087</b>	<b>1157557</b>	<b>573421</b>	<b>584136</b>
bialski	308517	151842	156675	120674	58129	62545	187843	93713	94130
chełmsko-zamojski	650952	317298	333654	244709	116241	128468	406243	201057	205186
lubelski	714276	339216	375060	456641	212675	243966	257635	126541	131094
puławski	492468	241634	250834	186632	89524	97108	305836	152110	153726
<b>LUBUSKIE</b>	<b>1008481</b>	<b>488954</b>	<b>519527</b>	<b>643941</b>	<b>307265</b>	<b>336676</b>	<b>364540</b>	<b>181689</b>	<b>182851</b>
gorzowski	381834	185863	195971	248698	119162	129536	133136	66701	66435
zielonogórski	626647	303091	323556	395243	188103	207140	231404	114988	116416
<b>ŁÓDZKIE</b>	<b>2555898</b>	<b>1216266</b>	<b>1339632</b>	<b>1647086</b>	<b>765641</b>	<b>881445</b>	<b>908812</b>	<b>450625</b>	<b>458187</b>
łódzki	376075	178705	197370	241446	112609	128837	134629	66096	68533
m. Łódź	753192	342551	410641	753192	342551	410641	-	-	-
piotrkowski	598945	291408	307537	303073	144734	158339	295872	146674	149198
sieradzki	454127	222198	231929	173868	82497	91371	280259	139701	140558
skierniewicki	373559	181404	192155	175507	83250	92257	198052	98154	99898
<b>MAŁOPOLSKIE</b>	<b>3279036</b>	<b>1589177</b>	<b>1689859</b>	<b>1619751</b>	<b>766197</b>	<b>853554</b>	<b>1659285</b>	<b>822980</b>	<b>836305</b>
krakowski	668479	327279	341200	152359	72645	79714	516120	254634	261486
m. Kraków	756583	353922	402661	756583	353922	402661	-	-	-
nowosądecki	761996	374555	387441	257514	122699	134815	504482	251856	252626
oświęcimski	632336	308575	323761	285641	137001	148640	346695	171574	175121
tarnowski	459642	224846	234796	167654	79930	87724	291988	144916	147072
<b>MAZOWIECKIE</b>	<b>5188488</b>	<b>2483144</b>	<b>2705344</b>	<b>3356370</b>	<b>1570099</b>	<b>1786271</b>	<b>1832118</b>	<b>913045</b>	<b>919073</b>
ciechanowsko-płocki	625092	305459	319633	290291	138333	151958	334801	167126	167675
ostrołęcko-siedlecki	748689	370420	378269	285803	136921	148882	462886	233499	229387
radomski	622599	304998	317601	312033	149622	162411	310566	155376	155190
m. st. Warszawa	1706624	784789	921835	1706624	784789	921835	-	-	-
warszawski wschodni	749044	363529	385515	397489	188965	208524	351555	174564	176991
warszawski zachodni	736440	353949	382491	364130	171469	192661	372310	182480	189830
<b>OPOLSKIE</b>	<b>1037088</b>	<b>501228</b>	<b>535860</b>	<b>544395</b>	<b>259288</b>	<b>285107</b>	<b>492693</b>	<b>241940</b>	<b>250753</b>
nyski	409735	198527	211208	212486	100905	111581	197249	97622	99627
opolski	627353	302701	324652	331909	158383	173526	295444	144318	151126

**TABL.3A. LUDNOŚĆ WEDŁUG PŁCI, WOJEWÓDZTW (NTS 2) I PODREGIONÓW (NTS 3) - 66 JEDNOSTEK W 2007 R.**  
**POPULATION BY SEX, VOIVODSHIPS (NUTS 2) AND SUBREGIONS (NUTS 3) - 66 UNITS IN 2007 (cont.)**

Stan w dniu 31 XII

As of December 31

Województwa <i>Voivodships</i> Podregiony (66) <i>Subregions (66)</i>	Ogółem <i>Total</i>	Mężczyźni <i>Males</i>	Kobiety <i>Females</i>	Miasta <i>Urban areas</i>			Wieś <i>Rural areas</i>		
				razem <i>total</i>	mężczyźni <i>males</i>	kobiety <i>females</i>	razem <i>total</i>	mężczyźni <i>males</i>	kobiety <i>females</i>
<b>PODKARPACKIE</b>	<b>2097338</b>	<b>1025110</b>	<b>1072228</b>	<b>850665</b>	<b>406505</b>	<b>444160</b>	<b>1246673</b>	<b>618605</b>	<b>628068</b>
krośnieński	480895	235159	245736	165113	78821	86292	315782	156338	159444
przemyski	395349	192957	202392	153297	72391	80906	242052	120566	121486
rzeszowski	607187	295545	311642	245366	116833	128533	361821	178712	183109
tarnobrzesci	613907	301449	312458	286889	138460	148429	327018	162989	164029
<b>PODLASKIE</b>	<b>1192660</b>	<b>581241</b>	<b>611419</b>	<b>710098</b>	<b>337722</b>	<b>372376</b>	<b>482562</b>	<b>243519</b>	<b>239043</b>
białostocki	503690	241089	262601	371622	175284	196338	132068	65805	66263
łomżyński	412182	203701	208481	187624	90294	97330	224558	113407	111151
suwakiński	276788	136451	140337	150852	72144	78708	125936	64307	61629
<b>POMORSKIE</b>	<b>2210920</b>	<b>1074144</b>	<b>1136776</b>	<b>1474874</b>	<b>703518</b>	<b>771356</b>	<b>736046</b>	<b>370626</b>	<b>365420</b>
gdański	498360	246887	251473	201831	97630	104201	296529	149257	147272
ślęski	478345	233891	244454	263183	125419	137764	215162	108472	106690
starogardzki	489102	240392	248710	264747	127495	137252	224355	112897	111458
trójmiejski	745113	352974	392139	745113	352974	392139	-	-	-
<b>ŚLĄSKIE</b>	<b>4654115</b>	<b>2244944</b>	<b>2409171</b>	<b>3647193</b>	<b>1750869</b>	<b>1896324</b>	<b>1006922</b>	<b>494075</b>	<b>512847</b>
bielski	649695	312769	336926	331437	156875	174562	318258	155894	162364
bytomski	457978	222080	235898	366522	177030	189492	91456	45050	46406
częstochowski	532626	255734	276892	316059	149118	166941	216567	106616	109951
gliwicki	500945	241994	258951	450423	217454	232969	50522	24540	25982
katowicki	771521	369295	402226	771521	369295	402226	-	-	-
rybnicki	637006	310873	326133	492687	240156	252531	144319	70717	73602
sosnowiecki	721377	345518	375859	639919	305716	334203	81458	39802	41656
tyski	382967	186681	196286	278625	135225	143400	104342	51456	52886
<b>ŚWIĘTOKRZYSKIE</b>	<b>1275550</b>	<b>621433</b>	<b>654117</b>	<b>578969</b>	<b>275385</b>	<b>303584</b>	<b>696581</b>	<b>346048</b>	<b>350533</b>
kielecki	777918	376804	401114	437805	207964	229841	340113	168840	171273
sandomiersko- -jędrzejowski	497632	244629	253003	141164	67421	73743	356468	177208	179260
<b>WARMIŃSKO- -MAZURSKIE</b>	<b>1426155</b>	<b>695039</b>	<b>731116</b>	<b>855183</b>	<b>406789</b>	<b>448394</b>	<b>570972</b>	<b>288250</b>	<b>282722</b>
elbląski	529864	258993	270871	310696	148631	162065	219168	110362	108806
elcki	283767	139817	143950	164417	79189	85228	119350	60628	58722
olsztyński	612524	296229	316295	380070	178969	201101	232454	117260	115194
<b>WIELKOPOLSKIE</b>	<b>3386882</b>	<b>1642755</b>	<b>1744127</b>	<b>1918047</b>	<b>910783</b>	<b>1007264</b>	<b>1468835</b>	<b>731972</b>	<b>736863</b>
kaliski	666968	324359	342609	318956	151291	167665	348012	173068	174944
koniński	650368	317843	332525	312041	149439	162602	338327	168404	169923
leszczyński	541323	265227	276096	249987	119740	130247	291336	145487	145849
piłski	407192	200131	207061	223409	107286	116123	183783	92845	90938
pzkański	560099	273857	286242	252722	121689	131033	307377	152168	155209
m. Poznań	560932	261338	299594	560932	261338	299594	-	-	-
<b>ZACHODNIO- -POMORSKIE</b>	<b>1692271</b>	<b>821952</b>	<b>870319</b>	<b>1165544</b>	<b>557406</b>	<b>608138</b>	<b>526727</b>	<b>264546</b>	<b>262181</b>
koszaliński	591964	287546	304418	365382	173741	191641	226582	113805	112777
stargardzki	375124	184666	190458	210882	101909	108973	164242	82757	81485
m. Szczecin	407811	193744	214067	407811	193744	214067	-	-	-
szczeciński	317372	155996	161376	181469	88012	93457	135903	67984	67919



**TABL. 4. LUDNOŚĆ WEDŁUG PŁCI I WIEKU W 2007 R.**  
**POPULATION BY SEX AND AGE IN 2007**

Stan w dniu 31 XII

As of December 31

Wiek Age	Ogółem Total	Mężczyźni Males	Kobiety Females	Miasta <i>Urban areas</i>			Wieś <i>Rural areas</i>		
				razem total	mężczyźni males	kobiety females	razem total	mężczyźni males	kobiety females
<b>P O L S K A   P O L A N D</b>	<b>38115641</b>	<b>18411501</b>	<b>19704140</b>	<b>23316885</b>	<b>11049528</b>	<b>12267357</b>	<b>14798756</b>	<b>7361973</b>	<b>7436783</b>
0-4 lat <i>0-4 years</i>	1823446	937383	886063	1053334	541610	511724	770112	395773	374339
0	386191	198351	187840	224604	115322	109282	161587	83029	78558
1	372649	191558	181091	216831	111582	105249	155818	79976	75842
2	362331	186197	176134	209718	108012	101706	152613	78185	74428
3	353771	182108	171663	203749	104955	98794	150022	77153	72869
4	348504	179169	169335	198432	101739	96693	150072	77430	72642
5-9	1860557	954675	905882	1017701	522728	494973	842856	431947	410909
5	351867	181046	170821	196550	101293	95257	155317	79753	75564
6	361873	185408	176465	200727	102833	97894	161146	82575	78571
7	375714	192683	183031	205329	105354	99975	170385	87329	83056
8	379993	194694	185299	205035	105250	99785	174958	89444	85514
9	391110	200844	190266	210060	107998	102062	181050	92846	88204
10-14	2216875	1133650	1083225	1186371	606384	579987	1030504	527266	503238
10	406705	208420	198285	216504	110907	105597	190201	97513	92688
11	426230	218535	207695	227315	116379	110936	198915	102156	96759
12	438039	223772	214267	234500	119556	114944	203539	104216	99323
13	463394	236288	227106	249160	127181	121979	214234	109107	105127
14	482507	246635	235872	258892	132361	126531	223615	114274	109341
15-19	2708279	1384048	1324231	1530591	778429	752162	1177688	605619	572069
15	504408	257691	246717	271120	138755	132365	233288	118936	114352
16	534407	273792	260615	298761	152103	146658	235646	121689	113957
17	548237	280370	267867	311266	158375	152891	236971	121995	114976
18	553584	283087	270497	316950	161374	155576	236634	121713	114921
19	567643	289108	278535	332494	167822	164672	235149	121286	113863
20-24	3199455	1626334	1573121	1928470	973527	954943	1270985	652807	618178
20	579666	295968	283698	341223	172601	168622	238443	123367	115076
21	609117	309873	299244	363309	183390	179919	245808	126483	119325
22	652836	331826	321010	394173	199091	195082	258663	132735	125928
23	672026	341389	330637	410480	206932	203548	261546	134457	127089
24	685810	347278	338532	419285	211513	207772	266525	135765	130760
25-29	3167759	1606025	1561734	2010694	1002456	1008238	1157065	603569	553496
25	658645	334926	323719	408064	204105	203959	250581	130821	119760
26	628388	318314	310074	396395	197175	199220	231993	121139	110854
27	638726	323212	315514	407102	202588	204514	231624	120624	111000
28	629069	319208	309861	404710	201914	202796	224359	117294	107065
29	612931	310365	302566	394423	196674	197749	218508	113691	104817
30-34	2917552	1477135	1440417	1859723	929428	930295	1057829	547707	510122
30	604225	306611	297614	389803	194731	195072	214422	111880	102542
31	608378	307885	300493	392709	195421	197288	215669	112464	103205
32	589203	297641	291562	376582	187898	188684	212621	109743	102878
33	569270	288606	280664	359583	180478	179105	209687	108128	101559
34	546476	276392	270084	341046	170900	170146	205430	105492	99938

**TABL. 4. LUDNOŚĆ WEDŁUG PŁCI I WIEKU W 2007 R. (cd.)**  
**POPULATION BY SEX AND AGE IN 2007 (cont.)**

Stan w dniu 31 XII

As of December 31

Wiek Age	Ogółem Total	Mężczyźni Males	Kobiety Females	Miasta <i>Urban areas</i>			Wieś <i>Rural areas</i>		
				razem total	mężczyźni males	kobiety females	razem total	mężczyźni males	kobiety females
35-39	2477916	1252412	1225504	1504876	752025	752851	973040	500387	472653
35	530272	268516	261756	328059	164926	163133	202213	103590	98623
36	507693	256296	251397	309945	155029	154916	197748	101267	96481
37	495734	250791	244943	301769	150776	150993	193965	100015	93950
38	475193	239920	235273	285464	142197	143267	189729	97723	92006
39	469024	236889	232135	279639	139097	140542	189385	97792	91593
40-44	2383482	1197456	1186026	1418618	692877	725741	964864	504579	460285
40	462480	232999	229481	273712	135143	138569	188768	97856	90912
41	465915	234559	231356	276840	135854	140986	189075	98705	90370
42	474197	238481	235716	281586	137571	144015	192611	100910	91701
43	485012	243415	241597	289874	140906	148968	195138	102509	92629
44	495878	248002	247876	296606	143403	153203	199272	104599	94673
45-49	2763545	1368044	1395501	1706118	810066	896052	1057427	557978	499449
45	500908	250224	250684	300910	144981	155929	199998	105243	94755
46	519196	258172	261024	315105	150468	164637	204091	107704	96387
47	552273	272777	279496	340104	160721	179383	212169	112056	100113
48	584038	288312	295726	364133	171986	192147	219905	116326	103579
49	607130	298559	308571	385866	181910	203956	221264	116649	104615
50-54	3025271	1468742	1556529	1984111	922223	1061888	1041160	546519	494641
50	616486	301814	314672	396567	185376	211191	219919	116438	103481
51	612379	299021	313358	398795	186421	212374	213584	112600	100984
52	615970	299652	316318	404995	188784	216211	210975	110868	100107
53	593650	286210	307440	393645	181851	211794	200005	104359	95646
54	586786	282045	304741	390109	179791	210318	196677	102254	94423
55-59	2692941	1273194	1419747	1800514	822408	978106	892427	450786	441641
55	578444	276478	301966	385712	176874	208838	192732	99604	93128
56	565308	267804	297504	377684	172468	205216	187624	95336	92288
57	541433	256323	285110	361803	165738	196065	179630	90585	89045
58	512584	240829	271755	343560	156534	187026	169024	84295	84729
59	495172	231760	263412	331755	150794	180961	163417	80966	82451
60-64	1747187	796106	951081	1163529	519776	643753	583658	276330	307328
60	459406	213635	245771	309056	140201	168855	150350	73434	76916
61	415515	190617	224898	279900	125697	154203	135615	64920	70695
62	299999	136112	163887	198092	88319	109773	101907	47793	54114
63	291330	130606	160724	191657	84434	107223	99673	46172	53501
64	280937	125136	155801	184824	81125	103699	96113	44011	52102
65-69	1453753	623780	829973	931902	391615	540287	521851	232165	289686
65	273933	120621	153312	179003	77448	101555	94930	43173	51757
66	289008	126228	162780	187150	79920	107230	101858	46308	55550
67	299753	128584	171169	191680	80520	111160	108073	48064	60009
68	298731	126478	172253	189735	78646	111089	108996	47832	61164
69	292328	121869	170459	184334	75081	109253	107994	46788	61206

**TABL. 4. LUDNOŚĆ WEDŁUG PŁCI I WIEKU W 2007 R. (cd.)**  
**POPULATION BY SEX AND AGE IN 2007 (cont.)**

Stan w dniu 31 XII

*As of December 31*

Wiek <i>Age</i>	Ogółem <i>Total</i>	Mężczyźni <i>Males</i>	Kobiety <i>Females</i>	Miasta <i>Urban areas</i>			Wieś <i>Rural areas</i>		
				razem <i>total</i>	mężczyźni <i>males</i>	kobiety <i>females</i>	razem <i>total</i>	mężczyźni <i>males</i>	kobiety <i>females</i>
70-74	1377657	552652	825005	858903	339168	519735	518754	213484	305270
70	290405	119831	170574	182836	73838	108998	107569	45993	61576
71	290138	117765	172373	182651	72791	109860	107487	44974	62513
72	279052	111866	167186	174080	68687	105393	104972	43179	61793
73	265367	104562	160805	164219	63824	100395	101148	40738	60410
74	252695	98628	154067	155117	60028	95089	97578	38600	58978
75-79	1159727	425276	734451	694672	254203	440469	465055	171073	293982
75	255038	96965	158073	155322	58732	96590	99716	38233	61483
76	247318	93362	153956	149183	56366	92817	98135	36996	61139
77	242555	88842	153713	145332	53139	92193	97223	35703	61520
78	215928	77147	138781	127971	45470	82501	87957	31677	56280
79	198888	68960	129928	116864	40496	76368	82024	28464	53560
80-84	727288	224505	502783	425185	129463	295722	302103	95042	207061
80	173983	57644	116339	100770	33141	67629	73213	24503	48710
81	160536	50294	110242	94218	29217	65001	66318	21077	45241
82	152165	46250	105915	89788	26906	62882	62377	19344	43033
83	126739	37264	89475	74199	21384	52815	52540	15880	36660
84	113865	33053	80812	66210	18815	47395	47655	14238	33417
85-89	302751	83864	218887	173277	46128	127149	129474	37736	91738
85	96308	27216	69092	55526	15283	40243	40782	11933	28849
86	73029	20523	52506	41949	11299	30650	31080	9224	21856
87	61556	17309	44247	34938	9410	25528	26618	7899	18719
88	44933	11947	32986	25326	6439	18887	19607	5508	14099
89	26925	6869	20056	15538	3697	11841	11387	3172	8215
90-94	83743	20346	63397	50309	11259	39050	33434	9087	24347
90	21940	5720	16220	12802	3075	9727	9138	2645	6493
91	18735	4565	14170	11163	2554	8609	7572	2011	5561
92	15823	3716	12107	9634	2063	7571	6189	1653	4536
93	15682	3646	12036	9570	2043	7527	6112	1603	4509
94	11563	2699	8864	7140	1524	5616	4423	1175	3248
95-99	23124	5084	18040	15426	3139	12287	7698	1945	5753
95	8907	1921	6986	5692	1130	4562	3215	791	2424
96	5768	1288	4480	3805	794	3011	1963	494	1469
97	4420	978	3442	2939	619	2320	1481	359	1122
98	2381	527	1854	1722	325	1397	659	202	457
99	1648	370	1278	1268	271	997	380	99	281
100 lat i więcej <i>100 years and more</i>	3333	790	2543	2561	616	1945	772	174	598

**TABL. 4. LUDNOŚĆ WEDŁUG PŁCI I WIEKU W 2007 R. (dok.)**  
**POPULATION BY SEX AND AGE IN 2007 (cont.)**

Stan w dniu 31 XII

*As of December 31*

Wiek <i>Age</i>	Ogółem <i>Total</i>	Mężczyźni <i>Males</i>	Kobiety <i>Females</i>	Miasta <i>Urban areas</i>			Wieś <i>Rural areas</i>		
				razem <i>total</i>	mężczyźni <i>males</i>	kobiety <i>females</i>	razem <i>total</i>	mężczyźni <i>males</i>	kobiety <i>females</i>
<b>Wiek przedprodukcyjny</b> <b><i>Pre-working age</i></b>	<b>7487930</b>	<b>3837561</b>	<b>3650369</b>	<b>4138553</b>	<b>2119955</b>	<b>2018598</b>	<b>3349377</b>	<b>1717606</b>	<b>1631771</b>
<b>Wiek produkcyjny</b> <b><i>Working age</i></b>	<b>24545254</b>	<b>12637643</b>	<b>11907611</b>	<b>15382344</b>	<b>7753982</b>	<b>7628362</b>	<b>9162910</b>	<b>4883661</b>	<b>4279249</b>
18-64 lata mężczyźni <i>18-64 years males</i>	12637643	12637643	x	7753982	7753982	x	4883661	4883661	x
18-59 lat kobiety <i>18-59 years females</i>	11907611	x	11907611	7628362	x	7628362	4279249	x	4279249
<b>Wiek mobilny</b> <i>Mobility age</i>									
18-44 lata mężczyźni i kobiety <i>18-44 years males and females</i>	15267391	7731557	7535834	9371825	4679509	4692316	5895566	3052048	2843518
<b>Wiek niemobilny</b> <b><i>Non-mobility age</i></b>	<b>9277863</b>	<b>4906086</b>	<b>4371777</b>	<b>6010519</b>	<b>3074473</b>	<b>2936046</b>	<b>3267344</b>	<b>1831613</b>	<b>1435731</b>
45-64 lata mężczyźni <i>45-64 years males</i>	4906086	4906086	x	3074473	3074473	x	1831613	1831613	x
45-59 lat kobiety <i>45-59 years females</i>	4371777	x	4371777	2936046	x	2936046	1435731	x	1435731
<b>Wiek poprodukcyjny</b> <b><i>Post-working age</i></b>	<b>6082457</b>	<b>1936297</b>	<b>4146160</b>	<b>3795988</b>	<b>1175591</b>	<b>2620397</b>	<b>2286469</b>	<b>760706</b>	<b>1525763</b>
65 lat i więcej mężczyźni <i>65 years and more males</i>	1936297	1936297	x	1175591	1175591	x	760706	760706	x
60 lat i więcej kobiety <i>60 years and more females</i>	4146160	x	4146160	2620397	x	2620397	1525763	x	1525763
<b>Biologiczne grupy wieku</b> <b><i>Biological age groups</i></b>	<b>38115641</b>	<b>18411501</b>	<b>19704140</b>	<b>23316885</b>	<b>11049528</b>	<b>12267357</b>	<b>14798756</b>	<b>7361973</b>	<b>7436783</b>
0-14 lat <i>0-14 years</i>	5900878	3025708	2875170	3257406	1670722	1586684	2643472	1354986	1288486
15-64 lata <i>15-64 years</i>	27083387	13449496	13633891	16907244	8203215	8704029	10176143	5246281	4929862
65 lat i więcej <i>65 years and more</i>	5131376	1936297	3195079	3152235	1175591	1976644	1979141	760706	1218435
<b>Edukacyjne grupy wieku</b> <b><i>Educational age groups</i></b>	<b>10687441</b>	<b>5459984</b>	<b>5227457</b>	<b>6065314</b>	<b>3087762</b>	<b>2977552</b>	<b>4622127</b>	<b>2372222</b>	<b>2249905</b>
3-6 lat <i>3-6 years</i>	1416015	727731	688284	799458	410820	388638	616557	316911	299646
7-12 lat <i>7-14 years</i>	2417791	1238948	1178843	1298743	665444	633299	1119048	573504	545544
13-15 lat <i>13-15 years</i>	1450309	740614	709695	779172	398297	380875	671137	342317	328820
16-18 lat <i>16-18 years</i>	1636228	837249	798979	926977	471852	455125	709251	365397	343854
19-24 lata <i>19-24 years</i>	3767098	1915442	1851656	2260964	1141349	1119615	1506134	774093	732041
Kobiety w wieku rozrodczym 15-49 lat <i>Females at reproductive age 15-49 years</i>	9706534	x	9706534	6020282	x	6020282	3686252	x	3686252

**TABL. 5. LUDNOŚĆ W WIEKU PRODUKCYJNYM I NIEPRODUKCYJNYM WEDŁUG WOJEWÓDZTW (NTS 2)  
I PODREGIONÓW (NTS 3) - 45 JEDNOSTEK W 2007 R.**

**POPULATION AT WORKING AND NON-WORKING AGE BY VOIVODSHIPS (NUTS 2)**

**AND SUBREGIONS (NUTS 3) - 45 UNITS IN 2007**

Stan w dniu 31 XII

As of December 31

Województwa <i>Voivodships</i> Podregiony (45) <i>Subregions (45)</i>	Ogółem <i>Total</i>	W wieku <i>At age</i>					
		przedpro- dukcyjnym (0-17 lat) <i>pre-working (0-17 years)</i>	produkcyjnym (mężczyźni 18-64 lata, kobiety 18-59 lat) <i>working (males 18-64 years, females 18-59 years)</i>			popro- dukcyjnym (mężczyźni 65 lat i więcej, kobiety 60 lat i więcej) <i>post-working (males 65 years and more, females 60 years and more)</i>	niepro- dukcyjnym na 100 osób w wieku produ- kcyjnym <i>non-working per 100 persons at working age</i>
			razem <i>total</i>	mobilnym (18-44 lata) <i>mobility (18-44 years)</i>	niemobilnym (mężczyźni 45-64 lata, kobiety 45-59 lat) <i>non-mobility (males 45-64 years, females 45-59 years)</i>		
<b>P O L S K A   P O L A N D</b>	<b>38115641</b>	<b>7487930</b>	<b>24545254</b>	<b>15267391</b>	<b>9277863</b>	<b>6082457</b>	<b>55</b>
<b>DOLNOŚLĄSKIE</b>	<b>2878410</b>	<b>519920</b>	<b>1898148</b>	<b>1144389</b>	<b>753759</b>	<b>460342</b>	<b>52</b>
jeleniogórsko-wałbrzyski	1303750	237809	852062	501387	350675	213879	53
legnicki	496003	97642	329715	197974	131741	68646	50
wrocławski	445727	91316	293463	182607	110856	60948	52
m. Wrocław	632930	93153	422908	262421	160487	116869	50
<b>KUJAWSKO-POMORSKIE</b>	<b>2066136</b>	<b>421767</b>	<b>1334274</b>	<b>828604</b>	<b>505670</b>	<b>310095</b>	<b>55</b>
bydgoski	1012135	203312	655826	405354	250472	152997	54
toruńsko-włocławski	1054001	218455	678448	423250	255198	157098	55
<b>LUBELSKIE</b>	<b>2166213</b>	<b>443768</b>	<b>1356474</b>	<b>852066</b>	<b>504408</b>	<b>365971</b>	<b>60</b>
bialskopodlaski	308517	68200	190103	119660	70443	50214	62
chełmsko-zamojski	650952	134561	403061	249232	153829	113330	62
lubelski	1206744	241007	763310	483174	280136	202427	58
<b>LUBUSKIE</b>	<b>1008481</b>	<b>202506</b>	<b>663684</b>	<b>406809</b>	<b>256875</b>	<b>142291</b>	<b>52</b>
gorzowski	381834	76496	252299	155175	97124	53039	51
zielonogórski	626647	126010	411385	251634	159751	89252	52
<b>ŁÓDZKIE</b>	<b>2555898</b>	<b>463423</b>	<b>1634443</b>	<b>979875</b>	<b>654568</b>	<b>458032</b>	<b>56</b>
łódzki	932918	179698	591677	359024	232653	161543	58
piotrkowsko-skierniewicki	869788	177013	549953	336686	213267	142822	58
m. Łódź	753192	106712	492813	284165	208648	153667	53
<b>MAŁOPOLSKIE</b>	<b>3279036</b>	<b>681899</b>	<b>2076688</b>	<b>1342377</b>	<b>734311</b>	<b>520449</b>	<b>58</b>
krakowsko-tarnowski	1405145	293207	887954	565312	322642	223984	58
nowosądecki	1117308	270187	687100	456316	230784	160021	63
m. Kraków	756583	118505	501634	320749	180885	136444	51
<b>MAZOWIECKIE</b>	<b>5188488</b>	<b>988843</b>	<b>3309405</b>	<b>2060121</b>	<b>1249284</b>	<b>890240</b>	<b>57</b>
ciechanowsko-płocki	625092	133476	393123	243818	149305	98493	59
ostrolęcko-siedlecki	748689	167958	461175	291374	169801	119556	62
warszawski	1379061	281130	886706	556155	330551	211225	56
radomski	729022	157518	456018	286009	170009	115486	60
m. Warszawa	1706624	248761	1112383	682765	429618	345480	53
<b>OPOLSKIE</b>	<b>1037088</b>	<b>189279</b>	<b>678151</b>	<b>424682</b>	<b>253469</b>	<b>169658</b>	<b>53</b>
opolski	1037088	189279	678151	424682	253469	169658	53

**TABL. 5. LUDNOŚĆ W WIEKU PRODUKCYJNYM I NIEPRODUKCYJNYM WEDŁUG WOJEWÓDZTW (NTS 2)  
I PODREGIONÓW (NTS 3) - 45 JEDNOSTEK W 2007 R. (dok.)**

**POPULATION AT WORKING AND NON-WORKING AGE BY VOIVODSHIPS (NUTS 2)**

**AND SUBREGIONS (NUTS 3) - 45 UNITS IN 2007 (cont.)**

Stan w dniu 31 XII

As of December 31

Województwa Voivodships Podregiony (45) Subregions (45)	Ogółem Total	W wieku At age					
		przedpro- dukcyjnym (0-17 lat) pre-working (0-17 years)	produkcyjnym (mężczyźni 18-64 lata, kobiety 18-59 lat) working (males 18-64 years, females 18-59 years)			popro- dukcyjnym (mężczyźni 65 lat i więcej, kobiety 60 lat i więcej) post-working (males 65 years and more, females 60 years and more)	niepro- dukcyjnym na 100 osób w wieku produ- kcyjnym non-working per 100 persons at working age
			razem total	mobilnym (18-44 lata) mobility (18-44 years)	niemobilnym (mężczyźni 45-64 lata, kobiety 45-59 lat) non-mobility (males 45-64 years, females 45-59 years)		
<b>PODKARPACKIE</b>	<b>2097338</b>	<b>454089</b>	<b>1323015</b>	<b>856371</b>	<b>466644</b>	<b>320234</b>	<b>59</b>
rzeszowsko-tarnobrzeski	1159170	249901	735431	478006	257425	173838	58
krośnieńsko-przemyski	938168	204188	587584	378365	209219	146396	60
<b>PODLASKIE</b>	<b>1192660</b>	<b>242326</b>	<b>747751</b>	<b>477281</b>	<b>270470</b>	<b>202583</b>	<b>59</b>
białostocko-suwański	885338	173912	557416	354740	202676	154010	59
łomżyński	307322	68414	190335	122541	67794	48573	61
<b>POMORSKIE</b>	<b>2210920</b>	<b>462243</b>	<b>1428555</b>	<b>897327</b>	<b>531228</b>	<b>320122</b>	<b>55</b>
słupski	478345	105488	309741	191832	117909	63116	54
gdański	987462	235056	632349	408288	224061	120057	56
Gdańsk-Gdynia-Sopot	745113	121699	486465	297207	189258	136949	53
<b>ŚLĄSKIE</b>	<b>4654115</b>	<b>835711</b>	<b>3051575</b>	<b>1863124</b>	<b>1188451</b>	<b>766829</b>	<b>53</b>
częstochowski	532626	95617	343631	207385	136246	93378	55
bielsko-biański	649695	129359	415432	258734	156698	104904	56
centralny śląski	2834788	488142	1872099	1133572	738527	474547	51
rybnicko-jastrzębski	637006	122593	420413	263433	156980	94000	52
<b>ŚWIĘTOKRZYSKIE</b>	<b>1275550</b>	<b>248012</b>	<b>805391</b>	<b>490553</b>	<b>314838</b>	<b>222147</b>	<b>58</b>
świętokrzyski	1275550	248012	805391	490553	314838	222147	58
<b>WARMIŃSKO-MAZURSKIE</b>	<b>1426155</b>	<b>304286</b>	<b>924185</b>	<b>579381</b>	<b>344804</b>	<b>197684</b>	<b>54</b>
elbląski	529864	115827	341105	211889	129216	72932	55
olsztyński	612524	125053	402109	252913	149196	85362	52
ełcki	283767	63406	180971	114579	66392	39390	57
<b>WIELKOPOLSKIE</b>	<b>3386882</b>	<b>700152</b>	<b>2198103</b>	<b>1390641</b>	<b>807462</b>	<b>488627</b>	<b>54</b>
pilski	407192	90217	263256	164582	98674	53719	55
pozański	1180940	257309	771735	491243	280492	151896	53
kaliski	802425	171372	512083	322611	189472	118970	57
koniński	435393	94839	276005	174777	101228	64549	58
m. Poznań	560932	86415	375024	237428	137596	99493	50
<b>ZACHODNIOPOMORSKIE</b>	<b>1692271</b>	<b>329706</b>	<b>1115412</b>	<b>673790</b>	<b>441622</b>	<b>247153</b>	<b>52</b>
szczeciński	1100307	208684	728976	441145	287831	162647	51
koszaliński	591964	121022	386436	232645	153791	84506	53

**TABL.5A. LUDNOŚĆ W WIEKU PRODUKCYJNYM I NIEPRODUKCYJNYM WEDŁUG WOJEWÓDZTW (NTS 2)  
I PODREGIONÓW (NTS 3) - 66 JEDNOSTEK W 2007 R.  
POPULATION AT WORKING AND NON-WORKING AGE BY VOIVODSHIPS (NUTS 2)  
AND SUBREGIONS (NUTS 3) - 66 UNITS IN 2007**

Stan w dniu 31 XII  
As of December 31

Województwa Voivodships Podregiony (66) Subregions (66)	Ogółem Total	W wieku At age					
		przedpro- dukcyjnym (0-17 lat) pre-working (0-17 years)	produkcyjnym (mężczyźni 18-64 lata, kobiety 18-59 lat) working (males 18-64 years, females 18-59 years)			popro- dukcyjnym (mężczyźni 65 lat i więcej, kobiety 60 lat i więcej) post- working (males 65 years and more, females 60 years and more)	niepro- dukcyjnym na 100 osób w wieku produ- kcyjnym non-working per 100 persons at working age
			razem total	mobilnym (18-44 lata) mobility (18-44 years)	niemobilnym (mężczyźni 45-64 lata, kobiety 45-59 lat) non-mobility (males 45-64 years, females 45-59 years)		
<b>P O L S K A</b> <b>P O L A N D</b>	<b>38115641</b>	<b>7487930</b>	<b>24545254</b>	<b>15267391</b>	<b>9277863</b>	<b>6082457</b>	<b>55</b>
<b>DOLNOŚLĄSKIE</b>	<b>2878410</b>	<b>519920</b>	<b>1898148</b>	<b>1144389</b>	<b>753759</b>	<b>460342</b>	<b>52</b>
jeleniogórski	579646	108928	380360	225337	155023	90358	52
legnicko-głogowski	448586	88428	299025	179149	119876	61133	50
wałbrzyski	680111	120367	443252	258736	184516	116492	53
wrocławski	537137	109044	352603	218746	133857	75490	52
m. Wrocław	632930	93153	422908	262421	160487	116869	50
<b>KUJAWSKO- -POMORSKIE</b>	<b>2066136</b>	<b>421767</b>	<b>1334274</b>	<b>828604</b>	<b>505670</b>	<b>310095</b>	<b>55</b>
bydgosko-toruński	759190	141464	498446	310098	188348	119280	52
grudziądzki	529476	116682	337454	211165	126289	75340	57
włocławski	777470	163621	498374	307341	191033	115475	56
<b>LUBELSKIE</b>	<b>2166213</b>	<b>443768</b>	<b>1356474</b>	<b>852066</b>	<b>504408</b>	<b>365971</b>	<b>60</b>
bialski	308517	68200	190103	119660	70443	50214	62
chełmsko-zamojski	650952	134561	403061	249232	153829	113330	62
lubelski	714276	135671	462514	295193	167321	116091	54
puławski	492468	105336	300796	187981	112815	86336	64
<b>LUBUSKIE</b>	<b>1008481</b>	<b>202506</b>	<b>663684</b>	<b>406809</b>	<b>256875</b>	<b>142291</b>	<b>52</b>
gorzowski	381834	76496	252299	155175	97124	53039	51
zielonogórski	626647	126010	411385	251634	159751	89252	52
<b>ŁÓDZKIE</b>	<b>2555898</b>	<b>463423</b>	<b>1634443</b>	<b>979875</b>	<b>654568</b>	<b>458032</b>	<b>56</b>
łódzki	376075	67918	242312	145569	96743	65845	55
m. Łódź	753192	106712	492813	284165	208648	153667	53
piotrkowski	598945	122030	380523	233239	147284	96392	57
sieradzki	454127	93774	283455	175508	107947	76898	60
skierniewicki	373559	72989	235340	141394	93946	65230	59

**TABL.5A. LUDNOŚĆ W WIEKU PRODUKCYJNYM I NIEPRODUKCYJNYM WEDŁUG WOJEWÓDZTW (NTS 2)  
I PODREGIONÓW (NTS 3) - 66 JEDNOSTEK W 2007 R. (cd.)  
POPULATION AT WORKING AND NON-WORKING AGE BY VOIVODSHIPS (NUTS 2)  
AND SUBREGIONS (NUTS 3) - 66 UNITS IN 2007 (cont.)**

Stan w dniu 31 XII  
As of December 31

Województwa Voivodships Podregiony (66) Subregions (66)	Ogółem Total	W wieku <i>At age</i>					
		przedpro- dukcyjnym (0-17 lat) <i>pre-working (0-17 years)</i>	produkcyjnym (mężczyźni 18-64 lata, kobiety 18-59 lat) <i>working (males 18-64 years, females 18-59 years)</i>			popro- dukcyjnym (mężczyźni 65 lat i więcej, kobiety 60 lat i więcej) <i>post- working (males 65 years and more, females 60 years and more)</i>	niepro- dukcyjnym na 100 osób w wieku produ- kcyjnym <i>non-working per 100 persons at working age</i>
			razem <i>total</i>	mobilnym (18-44 lata) <i>mobility (18-44 years)</i>	niemobilnym (mężczyźni 45-64 lata, kobiety 45-59 lat) <i>non-mobility (males 45-64 years, females 45-59 years)</i>		
MAŁOPOLSKIE	3279036	681899	2076688	1342377	734311	520449	58
krakowski	668479	146472	420331	270260	150071	101676	59
m. Kraków	756583	118505	501634	320749	180885	136444	51
nowosądecki	761996	187574	466243	311291	154952	108179	63
oświęcimski	632336	127825	402167	251532	150635	102344	57
tarnowski	459642	101523	286313	188545	97768	71806	61
MAZOWIECKIE	5188488	988843	3309405	2060121	1249284	890240	57
ciechanowsko-płocki	625092	133476	393123	243818	149305	98493	59
ostrołęcko-siedlecki	748689	167958	461175	291374	169801	119556	62
radomski	622599	132004	391481	243984	147497	99114	59
m. st. Warszawa	1706624	248761	1112383	682765	429618	345480	53
warszawski wschodni	749044	160327	477201	304096	173105	111516	57
warszawski zachodni	736440	146317	474042	294084	179958	116081	55
OPOLSKIE	1037088	189279	678151	424682	253469	169658	53
nyski	409735	79066	265257	163710	101547	65412	54
opolski	627353	110213	412894	260972	151922	104246	52
PODKARPACKIE	2097338	454089	1323015	856371	466644	320234	59
krośnieński	480895	103782	303050	193857	109193	74063	59
przemyski	395349	86476	246677	159250	87427	62196	60
rzeszowski	607187	131165	382386	252106	130280	93636	59
tarnobrzeski	613907	132666	390902	251158	139744	90339	57
PODLASKIE	1192660	242326	747751	477281	270470	202583	59
białostocki	503690	94996	325883	209840	116043	82811	55
łomżyński	412182	85826	250063	157036	93027	76293	65
suwalski	276788	61504	171805	110405	61400	43479	61
POMORSKIE	2210920	462243	1428555	897327	531228	320122	55
gdański	498360	122522	318391	208364	110027	57447	57
słupski	478345	105488	309741	191832	117909	63116	54
starogardzki	489102	112534	313958	199924	114034	62610	56
trójmiejski	745113	121699	486465	297207	189258	136949	53



**TABL.5A. LUDNOŚĆ W WIEKU PRODUKCYJNYM I NIEPRODUKCYJNYM WEDŁUG WOJEWÓDZTW (NTS 2)  
I PODREGIONÓW (NTS 3) - 66 JEDNOSTEK W 2007 R. (dok.)  
POPULATION AT WORKING AND NON-WORKING AGE BY VOIVODSHIPS (NUTS 2)  
AND SUBREGIONS (NUTS 3) - 66 UNITS IN 2007 (cont.)**

Stan w dniu 31 XII  
As of December 31

Województwa Voivodships Podregiony (66) Subregions (66)	Ogółem Total	W wieku At age					
		przedpro- dukcyjnym (0-17 lat) pre-working (0-17 years)	produkcyjnym (mężczyźni 18-64 lata, kobiety 18-59 lat) working (males 18-64 years, females 18-59 years)			popro- dukcyjnym (mężczyźni 65 lat i więcej, kobiety 60 lat i więcej) post- working (males 65 years and more, females 60 years and more)	niepro- dukcyjnym na 100 osób w wieku produ- kcyjnym non-working per 100 persons at working age
			razem total	mobilnym (18-44 lata) mobility (18-44 years)	niemobilnym (mężczyźni 45-64 lata, kobiety 45-59 lat) non-mobility (males 45-64 years, females 45-59 years)		
<b>ŚLĄSKIE</b>	<b>4654115</b>	<b>835711</b>	<b>3051575</b>	<b>1863124</b>	<b>1188451</b>	<b>766829</b>	<b>53</b>
bielski	649695	129359	415432	258734	156698	104904	56
bytomski	457978	81719	297890	184156	113734	78369	54
częstochowski	532626	95617	343631	207385	136246	93378	55
gliwicki	500945	85794	331889	204586	127303	83262	51
katowicki	771521	131687	502883	304371	198512	136951	53
rybnicki	637006	122593	420413	263433	156980	94000	52
sosnowiecki	721377	114514	483501	281520	201981	123362	49
tyski	382967	74428	255936	158939	96997	52603	50
<b>ŚWIĘTOKRZYSKIE</b>	<b>1275550</b>	<b>248012</b>	<b>805391</b>	<b>490553</b>	<b>314838</b>	<b>222147</b>	<b>58</b>
kielecki	777918	147903	498980	303612	195368	131035	56
sandomiersko- - jędrzejowski	497632	100109	306411	186941	119470	91112	62
<b>WARMIŃSKO- -MAZURSKIE</b>	<b>1426155</b>	<b>304286</b>	<b>924185</b>	<b>579381</b>	<b>344804</b>	<b>197684</b>	<b>54</b>
elbląski	529864	115827	341105	211889	129216	72932	55
ełcki	283767	63406	180971	114579	66392	39390	57
olsztyński	612524	125053	402109	252913	149196	85362	52
<b>WIELKOPOLSKIE</b>	<b>3386882</b>	<b>700152</b>	<b>2198103</b>	<b>1390641</b>	<b>807462</b>	<b>488627</b>	<b>54</b>
kaliski	666968	141310	425831	267769	158062	99827	57
koniński	650368	140641	416158	262813	153345	93569	56
leszczyński	541323	120033	348347	221232	127115	72943	55
pilski	407192	90217	263256	164582	98674	53719	55
pznański	560099	121536	369487	236817	132670	69076	52
m. Poznań	560932	86415	375024	237428	137596	99493	50
<b>ZACHODNIO- -POMORSKIE</b>	<b>1692271</b>	<b>329706</b>	<b>1115412</b>	<b>673790</b>	<b>441622</b>	<b>247153</b>	<b>52</b>
koszaliński	591964	121022	386436	232645	153791	84506	53
stargardzki	375124	78243	245282	148764	96518	51599	53
m. Szczecin	407811	65485	271250	164252	106998	71076	50
szczeciński	317372	64956	212444	128129	84315	39972	49

**TABL. 6. LUDNOŚĆ WEDŁUG PŁCI, GRUP WIEKU I WOJEWÓDZTW (NTS 2) W 2007 R.**  
**POPULATION BY SEX, AGE GROUPS AND VOIVODSHIPS (NUTS 2) IN 2007**

Stan w dniu 31 XII

*As of December 31*

Województwa <i>Voivodships</i>	Ogółem <i>Total</i>	Mężczyźni <i>Males</i>	Kobiety <i>Females</i>	Miasta <i>Urban areas</i>			Wieś <i>Rural areas</i>		
				razem <i>total</i>	mężczyźni <i>males</i>	kobiety <i>females</i>	razem <i>total</i>	mężczyźni <i>males</i>	kobiety <i>females</i>
<b>DOLNOŚLĄSKIE</b>	<b>2878410</b>	<b>1379463</b>	<b>1498947</b>	<b>2033536</b>	<b>960337</b>	<b>1073199</b>	<b>844874</b>	<b>419126</b>	<b>425748</b>
0-4 lat <i>0-4 years</i>	127813	65687	62126	86145	44230	41915	41668	21457	20211
0	27445	14053	13392	18522	9539	8983	8923	4514	4409
1	26466	13586	12880	17860	9133	8727	8606	4453	4153
2	25486	13080	12406	17269	8851	8418	8217	4229	3988
3	24714	12719	11995	16576	8512	8064	8138	4207	3931
4	23702	12249	11453	15918	8195	7723	7784	4054	3730
5-9	127668	65489	62179	82813	42398	40415	44855	23091	21764
5	24184	12534	11650	15872	8233	7639	8312	4301	4011
6	25094	12800	12294	16404	8339	8065	8690	4461	4229
7	25459	12958	12501	16413	8329	8084	9046	4629	4417
8	25943	13312	12631	16706	8519	8187	9237	4793	4444
9	26988	13885	13103	17418	8978	8440	9570	4907	4663
10-14	154385	78969	75416	99220	50814	48406	55165	28155	27010
10	28106	14389	13717	18067	9233	8834	10039	5156	4883
11	29514	15145	14369	18933	9720	9213	10581	5425	5156
12	30680	15756	14924	19724	10084	9640	10956	5672	5284
13	32703	16581	16122	21100	10783	10317	11603	5798	5805
14	33382	17098	16284	21396	10994	10402	11986	6104	5882
15-19	190057	97050	93007	125430	63801	61629	64627	33249	31378
15	34494	17688	16806	22163	11318	10845	12331	6370	5961
16	36868	18783	18085	24049	12222	11827	12819	6561	6258
17	38692	19816	18876	25656	13112	12544	13036	6704	6332
18	39035	19857	19178	25829	13191	12638	13206	6666	6540
19	40968	20906	20062	27733	13958	13775	13235	6948	6287
20-24	240624	122050	118574	166237	83785	82452	74387	38265	36122
25-29	249265	125732	123533	179951	89983	89968	69314	35749	33565
30-34	224863	114133	110730	161953	81547	80406	62910	32586	30324
35-39	179314	90780	88534	125590	63120	62470	53724	27660	26064
40-44	170320	85204	85116	117542	57766	59776	52778	27438	25340
45-49	214133	104981	109152	149381	71258	78123	64752	33723	31029
50-54	249391	120549	128842	180674	84502	96172	68717	36047	32670
55-59	230300	108799	121501	171423	78367	93056	58877	30432	28445
60-64	130784	59935	70849	99458	44672	54786	31326	15263	16063
65-69	105284	43622	61662	80613	32970	47643	24671	10652	14019
70-74	105433	40212	65221	79373	30381	48992	26060	9831	16229
75-79	89928	30890	59038	65294	22782	42512	24634	8108	16526
80-84	59571	17240	42331	42246	12469	29777	17325	4771	12554
85-89	22578	6500	16078	15351	4369	10982	7227	2131	5096
90-94	5073	1276	3797	3594	870	2724	1479	406	1073
95-99	1424	314	1110	1073	208	865	351	106	245
100 lat i więcej <i>100 years and more</i>	202	51	151	175	45	130	27	6	21

TABL. 6. LUDNOŚĆ WEDŁUG PŁCI, GRUP WIEKU I WOJEWÓDZTW (NTS 2) W 2007 R. (cd.)

POPULATION BY SEX, AGE GROUPS AND VOIVODSHIPS (NTS 2) IN 2007 (cont.)

Stan w dniu 31 XII

As of December 31

Województwa Voivodships	Ogółem Total	Mężczyźni Males	Kobiety Females	Miasta Urban areas			Wieś Rural areas		
				razem total	mężczyźni males	kobiety females	razem total	mężczyźni males	kobiety females
<b>KUJAWSKO-POMORSKIE</b>	<b>2066136</b>	<b>996661</b>	<b>1069475</b>	<b>1262577</b>	<b>595155</b>	<b>667422</b>	<b>803559</b>	<b>401506</b>	<b>402053</b>
0-4 lat 0-4 years	102415	52664	49751	56974	29290	27684	45441	23374	22067
0	21709	11121	10588	12085	6181	5904	9624	4940	4684
1	20973	10758	10215	11682	5971	5711	9291	4787	4504
2	20155	10407	9748	11087	5685	5402	9068	4722	4346
3	19766	10115	9651	11063	5692	5371	8703	4423	4280
4	19812	10263	9549	11057	5761	5296	8755	4502	4253
5-9	104145	53562	50583	57016	29268	27748	47129	24294	22835
5	19863	10179	9684	10959	5587	5372	8904	4592	4312
6	20275	10528	9747	11302	5857	5445	8973	4671	4302
7	20821	10578	10243	11420	5774	5646	9401	4804	4597
8	21260	10888	10372	11579	5942	5637	9681	4946	4735
9	21926	11389	10537	11756	6108	5648	10170	5281	4889
10-14	125902	64160	61742	67794	34528	33266	58108	29632	28476
10	22890	11713	11177	12203	6230	5973	10687	5483	5204
11	24272	12480	11792	12948	6656	6292	11324	5824	5500
12	24857	12576	12281	13400	6763	6637	11457	5813	5644
13	26408	13479	12929	14381	7328	7053	12027	6151	5876
14	27475	13912	13563	14862	7551	7311	12613	6361	6252
15-19	151177	76873	74304	86122	43627	42495	65055	33246	31809
15	28245	14414	13831	15375	7864	7511	12870	6550	6320
16	30046	15283	14763	16846	8529	8317	13200	6754	6446
17	31014	15767	15247	17842	9100	8742	13172	6667	6505
18	30692	15715	14977	17788	9075	8713	12904	6640	6264
19	31180	15694	15486	18271	9059	9212	12909	6635	6274
20-24	177417	89951	87466	106508	53120	53388	70909	36831	34078
25-29	170678	86570	84108	106550	53170	53380	64128	33400	30728
30-34	156172	79004	77168	97697	48924	48773	58475	30080	28395
35-39	134114	67033	67081	81294	40039	41255	52820	26994	25826
40-44	128351	63517	64834	76730	36818	39912	51621	26699	24922
45-49	150473	73937	76536	92269	43583	48686	58204	30354	27850
50-54	164677	79828	84849	106340	49190	57150	58337	30638	27699
55-59	147818	69198	78620	98241	44126	54115	49577	25072	24505
60-64	93997	42702	51295	62855	27714	35141	31142	14988	16154
65-69	75651	32490	43161	50357	21131	29226	25294	11359	13935
70-74	69553	28092	41461	44944	17780	27164	24609	10312	14297
75-79	57097	20959	36138	36022	13207	22815	21075	7752	13323
80-84	35442	10738	24704	21682	6501	15181	13760	4237	9523
85-89	15171	4013	11158	9377	2343	7034	5794	1670	4124
90-94	4587	1099	3488	2864	615	2249	1723	484	1239
95-99	1138	235	903	809	149	660	329	86	243
100 lat i więcej 100 years and more	161	36	125	132	32	100	29	4	25

TABL. 6. LUDNOŚĆ WEDŁUG PŁCI, GRUP WIEKU I WOJEWÓDZTW (NTS 2) W 2007 R. (cd.)

POPULATION BY SEX, AGE GROUPS AND VOIVODSHIPS (NUTS 2) IN 2007 (cont.)

Stan w dniu 31 XII

As of December 31

Województwa Voivodships	Ogółem Total	Mężczyźni Males	Kobiety Females	Miasta Urban areas			Wieś Rural areas		
				razem total	mężczyźni males	kobiety females	razem total	mężczyźni males	kobiety females
<b>LUBELSKIE</b>	<b>2166213</b>	<b>1049990</b>	<b>1116223</b>	<b>1008656</b>	<b>476569</b>	<b>532087</b>	<b>1157557</b>	<b>573421</b>	<b>584136</b>
0-4 lat 0-4 years	104477	53584	50893	45916	23538	22378	58561	30046	28515
0	21607	11058	10549	9567	4856	4711	12040	6202	5838
1	21132	10828	10304	9372	4828	4544	11760	6000	5760
2	20857	10696	10161	9149	4728	4421	11708	5968	5740
3	20218	10368	9850	8933	4568	4365	11285	5800	5485
4	20663	10634	10029	8895	4558	4337	11768	6076	5692
5-9	109016	55959	53057	45951	23633	22318	63065	32326	30739
5	20172	10337	9835	8634	4448	4186	11538	5889	5649
6	21074	10759	10315	9134	4676	4458	11940	6083	5857
7	22043	11446	10597	9325	4845	4480	12718	6601	6117
8	22521	11463	11058	9352	4744	4608	13169	6719	6450
9	23206	11954	11252	9506	4920	4586	13700	7034	6666
10-14	133039	67898	65141	53900	27447	26453	79139	40451	38688
10	24462	12425	12037	9949	5074	4875	14513	7351	7162
11	25497	12959	12538	10300	5219	5081	15197	7740	7457
12	26126	13358	12768	10549	5368	5181	15577	7990	7587
13	27883	14175	13708	11292	5718	5574	16591	8457	8134
14	29071	14981	14090	11810	6068	5742	17261	8913	8348
15-19	164917	84285	80632	75276	37929	37347	89641	46356	43285
15	31034	15862	15172	12638	6444	6194	18396	9418	8978
16	32757	16778	15979	15144	7620	7524	17613	9158	8455
17	33445	17112	16333	15487	7809	7678	17958	9303	8655
18	33503	17195	16308	15647	7946	7701	17856	9249	8607
19	34178	17338	16840	16360	8110	8250	17818	9228	8590
20-24	190469	97295	93174	92702	46893	45809	97767	50402	47365
25-29	172920	90015	82905	86875	43694	43181	86045	46321	39724
30-34	151646	78516	73130	75736	38185	37551	75910	40331	35579
35-39	135510	69171	66339	64246	31984	32262	71264	37187	34077
40-44	133840	67637	66203	62107	29653	32454	71733	37984	33749
45-49	150608	75286	75322	73200	33928	39272	77408	41358	36050
50-54	164668	80478	84190	85319	38487	46832	79349	41991	37358
55-59	144444	68081	76363	74956	33469	41487	69488	34612	34876
60-64	99841	44688	55153	49672	21628	28044	50169	23060	27109
65-69	83854	35836	48018	37882	15847	22035	45972	19989	25983
70-74	80136	32362	47774	33286	13454	19832	46850	18908	27942
75-79	73052	26655	46397	26283	9562	16721	46769	17093	29676
80-84	47053	14864	32189	16008	4929	11079	31045	9935	21110
85-89	20055	5710	14345	6622	1712	4910	13433	3998	9435
90-94	5338	1388	3950	2032	450	1582	3306	938	2368
95-99	1197	262	935	617	128	489	580	134	446
100 lat i więcej 100 years and more	133	20	113	70	19	51	63	1	62

TABL. 6. LUDNOŚĆ WEDŁUG PŁCI, GRUP WIEKU I WOJEWÓDZTW (NTS 2) W 2007 R. (cd.)

POPULATION BY SEX, AGE GROUPS AND VOIVODSHIPS (NTS 2) IN 2007 (cont.)

Stan w dniu 31 XII

As of December 31

Województwa Voivodships	Ogółem Total	Mężczyźni Males	Kobiety Females	Miasta Urban areas			Wieś Rural areas		
				razem total	mężczyźni males	kobiety females	razem total	mężczyźni males	kobiety females
<b>LUBUSKIE</b>	<b>1008481</b>	<b>488954</b>	<b>519527</b>	<b>643941</b>	<b>307265</b>	<b>336676</b>	<b>364540</b>	<b>181689</b>	<b>182851</b>
0-4 lat 0-4 years	49959	25642	24317	30488	15651	14837	19471	9991	9480
0	10744	5521	5223	6523	3297	3226	4221	2224	1997
1	10404	5360	5044	6376	3329	3047	4028	2031	1997
2	9849	5043	4806	6041	3072	2969	3808	1971	1837
3	9774	5035	4739	6034	3123	2911	3740	1912	1828
4	9188	4683	4505	5514	2830	2684	3674	1853	1821
5-9	49722	25520	24202	29324	15038	14286	20398	10482	9916
5	9346	4825	4521	5563	2852	2711	3783	1973	1810
6	9661	4885	4776	5705	2898	2807	3956	1987	1969
7	9829	5045	4784	5802	3013	2789	4027	2032	1995
8	10340	5370	4970	6080	3125	2955	4260	2245	2015
9	10546	5395	5151	6174	3150	3024	4372	2245	2127
10-14	59985	30611	29374	34926	17887	17039	25059	12724	12335
10	11053	5759	5294	6430	3374	3056	4623	2385	2238
11	11393	5860	5533	6592	3355	3237	4801	2505	2296
12	11990	6048	5942	7049	3543	3506	4941	2505	2436
13	12551	6382	6169	7373	3788	3585	5178	2594	2584
14	12998	6562	6436	7482	3827	3655	5516	2735	2781
15-19	73367	37441	35926	44453	22584	21869	28914	14857	14057
15	13634	6953	6681	8010	4096	3914	5624	2857	2767
16	14307	7375	6932	8592	4387	4205	5715	2988	2727
17	14899	7654	7245	9079	4654	4425	5820	3000	2820
18	15013	7597	7416	9229	4666	4563	5784	2931	2853
19	15514	7862	7652	9543	4781	4762	5971	3081	2890
20-24	88736	44868	43868	55855	28096	27759	32881	16772	16109
25-29	86244	43903	42341	56334	28266	28068	29910	15637	14273
30-34	77238	39455	37783	50379	25491	24888	26859	13964	12895
35-39	63151	31969	31182	39745	19885	19860	23406	12084	11322
40-44	60913	30590	30323	37832	18616	19216	23081	11974	11107
45-49	75230	37182	38048	48110	23024	25086	27120	14158	12962
50-54	85328	41600	43728	56663	26549	30114	28665	15051	13614
55-59	76127	36479	39648	52021	24053	27968	24106	12426	11680
60-64	43456	20190	23266	29850	13668	16182	13606	6522	7084
65-69	33650	14096	19554	22968	9435	13533	10682	4661	6021
70-74	32604	12566	20038	21988	8390	13598	10616	4176	6440
75-79	26906	9445	17461	17104	6130	10974	9802	3315	6487
80-84	16970	4856	12114	10518	3026	7492	6452	1830	4622
85-89	6856	1986	4870	4092	1127	2965	2764	859	1905
90-94	1573	430	1143	1002	266	736	571	164	407
95-99	406	106	300	267	75	192	139	31	108
100 lat i więcej 100 years and more	60	19	41	22	8	14	38	11	27

TABL. 6. LUDNOŚĆ WEDŁUG PŁCI, GRUP WIEKU I WOJEWÓDZTW (NTS 2) W 2007 R. (cd.)

POPULATION BY SEX, AGE GROUPS AND VOIVODSHIPS (NTS 2) IN 2007 (cont.)

Stan w dniu 31 XII

As of December 31

Województwa Voivodships	Ogółem Total	Mężczyźni Males	Kobiety Females	Miasta Urban areas			Wieś Rural areas		
				razem total	mężczyźni males	kobiety females	razem total	mężczyźni males	kobiety females
<b>LÓDZKIE</b>	<b>2555898</b>	<b>1216266</b>	<b>1339632</b>	<b>1647086</b>	<b>765641</b>	<b>881445</b>	<b>908812</b>	<b>450625</b>	<b>458187</b>
0-4 lat 0-4 years	112877	58160	54717	68548	35456	33092	44329	22704	21625
0	23722	12151	11571	14486	7432	7054	9236	4719	4517
1	23263	12010	11253	14077	7322	6755	9186	4688	4498
2	22363	11547	10816	13592	6971	6621	8771	4576	4195
3	22115	11350	10765	13432	6971	6461	8683	4379	4304
4	21414	11102	10312	12961	6760	6201	8453	4342	4111
5-9	113659	58363	55296	65712	33781	31931	47947	24582	23365
5	21829	11216	10613	12950	6674	6276	8879	4542	4337
6	21755	11139	10616	12840	6593	6247	8915	4546	4369
7	22940	11885	11055	13205	6789	6416	9735	5096	4639
8	23349	12008	11341	13220	6778	6442	10129	5230	4899
9	23786	12115	11671	13497	6947	6550	10289	5168	5121
10-14	138463	71009	67454	78392	40118	38274	60071	30891	29180
10	25075	12832	12243	14075	7263	6812	11000	5569	5431
11	26621	13871	12750	15110	7891	7219	11511	5980	5531
12	27472	13990	13482	15694	7973	7721	11778	6017	5761
13	28990	14819	14171	16292	8253	8039	12698	6566	6132
14	30305	15497	14808	17221	8738	8483	13084	6759	6325
15-19	166672	85349	81323	99876	50896	48980	66796	34453	32343
15	31385	16098	15287	18051	9380	8671	13334	6718	6616
16	33204	17019	16185	19530	9905	9625	13674	7114	6560
17	33835	17377	16458	20179	10348	9831	13656	7029	6627
18	34092	17352	16740	20810	10477	10333	13282	6875	6407
19	34156	17503	16653	21306	10786	10520	12850	6717	6133
20-24	198756	101266	97490	127884	64600	63284	70872	36666	34206
25-29	204490	104256	100234	136790	68624	68166	67700	35632	32068
30-34	190163	96564	93599	126185	63144	63041	63978	33420	30558
35-39	163565	82650	80915	104354	52034	52320	59211	30616	28595
40-44	154653	76893	77760	97759	46793	50966	56894	30100	26794
45-49	185685	90769	94916	122589	57012	65577	63096	33757	29339
50-54	213552	102436	111116	148124	67724	80400	65428	34712	30716
55-59	194831	90177	104654	136590	60920	75670	58241	29257	28984
60-64	136252	60500	75752	93661	40702	52959	42591	19798	22793
65-69	101903	42455	59448	65988	26773	39215	35915	15682	20233
70-74	99904	38577	61327	63232	23610	39622	36672	14967	21705
75-79	88348	30369	57979	54977	18287	36690	33371	12082	21289
80-84	58848	17627	41221	36428	10300	26128	22420	7327	15093
85-89	24571	6778	17793	14572	3746	10826	9999	3032	6967
90-94	6767	1692	5075	4078	913	3165	2689	779	1910
95-99	1738	344	1394	1191	192	999	547	152	395
100 lat i więcej 100 years and more	201	32	169	156	16	140	45	16	29

TABL. 6. LUDNOŚĆ WEDŁUG PŁCI, GRUP WIEKU I WOJEWÓDZTW (NTS 2) W 2007 R. (cd.)

POPULATION BY SEX, AGE GROUPS AND VOIVODSHIPS (NUTS 2) IN 2007 (cont.)

Stan w dniu 31 XII

As of December 31

Województwa Voivodships	Ogółem Total	Mężczyźni Males	Kobiety Females	Miasta Urban areas			Wieś Rural areas		
				razem total	mężczyźni males	kobiety females	razem total	mężczyźni males	kobiety females
<b>MAŁOPOLSKIE</b>	<b>3279036</b>	<b>1589177</b>	<b>1689859</b>	<b>1619751</b>	<b>766197</b>	<b>853554</b>	<b>1659285</b>	<b>822980</b>	<b>836305</b>
0-4 lat 0-4 years	163062	83629	79433	72630	37346	35284	90432	46283	44149
0	33912	17416	16496	15234	7884	7350	18678	9532	9146
1	32670	16638	16032	14750	7485	7265	17920	9153	8767
2	32507	16688	15819	14512	7472	7040	17995	9216	8779
3	31986	16573	15413	14186	7368	6818	17800	9205	8595
4	31987	16314	15673	13948	7137	6811	18039	9177	8862
5-9	173903	88862	85041	71690	36819	34871	102213	52043	50170
5	32623	16630	15993	13862	7067	6795	18761	9563	9198
6	33828	17291	16537	14218	7331	6887	19610	9960	9650
7	35569	18284	17285	14716	7671	7045	20853	10613	10240
8	35509	18068	17441	14329	7231	7098	21180	10837	10343
9	36374	18589	17785	14565	7519	7046	21809	11070	10739
10-14	201754	103001	98753	80505	40954	39551	121249	62047	59202
10	37367	19078	18289	14711	7440	7271	22656	11638	11018
11	38792	19792	19000	15389	7748	7641	23403	12044	11359
12	39880	20413	19467	15909	8078	7831	23971	12335	11636
13	42026	21481	20545	16958	8789	8169	25068	12692	12376
14	43689	22237	21452	17538	8899	8639	26151	13338	12813
15-19	243669	124888	118781	107164	54466	52698	136505	70422	66083
15	45822	23544	22278	18537	9558	8979	27285	13986	13299
16	48743	24934	23809	21101	10630	10471	27642	14304	13338
17	48615	25085	23530	21223	10834	10389	27392	14251	13141
18	49239	25093	24146	21747	10938	10809	27492	14155	13337
19	51250	26232	25018	24556	12506	12050	26694	13726	12968
20-24	279390	142181	137209	137515	69760	67755	141875	72421	69454
25-29	277828	139216	138612	144944	71341	73603	132884	67875	65009
30-34	254478	128124	126354	132311	65786	66525	122167	62338	59829
35-39	219830	111067	108763	106716	53466	53250	113114	57601	55513
40-44	210362	106615	103747	98841	48634	50207	111521	57981	53540
45-49	227902	113597	114305	112430	53090	59340	115472	60507	54965
50-54	233708	114453	119255	127938	59066	68872	105770	55387	50383
55-59	205570	97388	108182	115736	52235	63501	89834	45153	44681
60-64	147212	67131	80081	83660	37158	46502	63552	29973	33579
65-69	122629	53352	69277	65385	27727	37658	57244	25625	31619
70-74	120445	49190	71255	62624	25013	37611	57821	24177	33644
75-79	100548	37579	62969	51441	19175	32266	49107	18404	30703
80-84	61471	19611	41860	30491	9666	20825	30980	9945	21035
85-89	25823	7108	18715	12562	3377	9185	13261	3731	9530
90-94	7216	1717	5499	3857	854	3003	3359	863	2496
95-99	2012	421	1591	1170	234	936	842	187	655
100 lat i więcej 100 years and more	224	47	177	141	30	111	83	17	66

TABL. 6. LUDNOŚĆ WEDŁUG PŁCI, GRUP WIEKU I WOJEWÓDZTW (NTS 2) W 2007 R. (cd.)

POPULATION BY SEX, AGE GROUPS AND VOIVODSHIPS (NUTS 2) IN 2007 (cont.)

Stan w dniu 31 XII

As of December 31

Województwa Voivodships	Ogółem Total	Mężczyźni Males	Kobiety Females	Miasta Urban areas			Wieś Rural areas		
				razem total	mężczyźni males	kobiety females	razem total	mężczyźni males	kobiety females
<b>MAZOWIECKIE</b>	<b>5188488</b>	<b>2483144</b>	<b>2705344</b>	<b>3356370</b>	<b>1570099</b>	<b>1786271</b>	<b>1832118</b>	<b>913045</b>	<b>919073</b>
0-4 lat 0-4 years	255056	130863	124193	162967	83565	79402	92089	47298	44791
0	55063	28372	26691	35352	18164	17188	19711	10208	9503
1	53045	27214	25831	34212	17542	16670	18833	9672	9161
2	50483	25822	24661	32417	16696	15721	18066	9126	8940
3	49022	25121	23901	31177	15959	15218	17845	9162	8683
4	47443	24334	23109	29809	15204	14605	17634	9130	8504
5-9	249073	127632	121441	144438	74090	70348	104635	53542	51093
5	47448	24411	23037	28874	14985	13889	18574	9426	9148
6	49188	25180	24008	28906	14754	14152	20282	10426	9856
7	50599	25774	24825	29297	14943	14354	21302	10831	10471
8	50369	25831	24538	28595	14698	13897	21774	11133	10641
9	51469	26436	25033	28766	14710	14056	22703	11726	10977
10-14	285942	146415	139527	157416	80575	76841	128526	65840	62686
10	52613	27128	25485	29025	14891	14134	23588	12237	11351
11	55363	28289	27074	30615	15606	15009	24748	12683	12065
12	56713	29039	27674	31341	16077	15264	25372	12962	12410
13	59537	30497	29040	32811	16726	16085	26726	13771	12955
14	61716	31462	30254	33624	17275	16349	28092	14187	13905
15-19	338233	173010	165223	193091	98402	94689	145142	74608	70534
15	63877	32427	31450	34749	17745	17004	29128	14682	14446
16	66522	34262	32260	37423	19064	18359	29099	15198	13901
17	68373	34867	33506	39368	19933	19435	29005	14934	14071
18	68353	35183	33170	39458	20284	19174	28895	14899	13996
19	71108	36271	34837	42093	21376	20717	29015	14895	14120
20-24	402810	205060	197750	249078	125785	123293	153732	79275	74457
25-29	433514	217214	216300	295799	144042	151757	137715	73172	64543
30-34	424652	211227	213425	297839	144617	153222	126813	66610	60203
35-39	345784	174257	171527	227203	113414	113789	118581	60843	57738
40-44	313900	157626	156274	195927	95701	100226	117973	61925	56048
45-49	360339	177382	182957	231268	108625	122643	129071	68757	60314
50-54	417284	199994	217290	286130	130944	155186	131154	69050	62104
55-59	362348	168975	193373	252845	113709	139136	109503	55266	54237
60-64	245524	109313	136211	171788	74882	96906	73736	34431	39305
65-69	199060	83227	115833	133642	54212	79430	65418	29015	36403
70-74	197591	78776	118815	131343	51104	80239	66248	27672	38576
75-79	177596	66575	111021	114010	42644	71366	63586	23931	39655
80-84	113085	37520	75565	70105	23167	46938	42980	14353	28627
85-89	47774	13643	34131	28968	7973	20995	18806	5670	13136
90-94	14189	3420	10769	9014	1982	7032	5175	1438	3737
95-99	4166	879	3287	3029	561	2468	1137	318	819
100 lat i więcej 100 years and more	568	136	432	470	105	365	98	31	67



TABL. 6. LUDNOŚĆ WEDŁUG PŁCI, GRUP WIEKU I WOJEWÓDZTW (NTS 2) W 2007 R. (cd.)

POPULATION BY SEX, AGE GROUPS AND VOIVODSHIPS (NUTS 2) IN 2007 (cont.)

Stan w dniu 31 XII

As of December 31

Województwa Voivodships	Ogółem Total	Mężczyźni Males	Kobiety Females	Miasta Urban areas			Wieś Rural areas		
				razem total	mężczyźni males	kobiety females	razem total	mężczyźni males	kobiety females
<b>OPOLSKIE</b>	<b>1037088</b>	<b>501228</b>	<b>535860</b>	<b>544395</b>	<b>259288</b>	<b>285107</b>	<b>492693</b>	<b>241940</b>	<b>250753</b>
0-4 lat 0-4 years	41578	21480	20098	21913	11325	10588	19665	10155	9510
0	8462	4369	4093	4495	2306	2189	3967	2063	1904
1	8421	4386	4035	4480	2359	2121	3941	2027	1914
2	8427	4260	4167	4412	2245	2167	4015	2015	2000
3	8158	4281	3877	4344	2303	2041	3814	1978	1836
4	8110	4184	3926	4182	2112	2070	3928	2072	1856
5-9	47006	24214	22792	23077	11932	11145	23929	12282	11647
5	8432	4316	4116	4232	2178	2054	4200	2138	2062
6	9003	4648	4355	4526	2336	2190	4477	2312	2165
7	9628	4960	4668	4653	2423	2230	4975	2537	2438
8	9765	5083	4682	4763	2473	2290	5002	2610	2392
9	10178	5207	4971	4903	2522	2381	5275	2685	2590
10-14	57863	29357	28506	28220	14474	13746	29643	14883	14760
10	10695	5385	5310	5199	2622	2577	5496	2763	2733
11	11147	5732	5415	5390	2814	2576	5757	2918	2839
12	11375	5791	5584	5529	2869	2660	5846	2922	2924
13	12030	6058	5972	5861	3016	2845	6169	3042	3127
14	12616	6391	6225	6241	3153	3088	6375	3238	3137
15-19	74239	37844	36395	37123	18909	18214	37116	18935	18181
15	13197	6724	6473	6407	3250	3157	6790	3474	3316
16	14646	7524	7122	7150	3663	3487	7496	3861	3635
17	14989	7689	7300	7442	3812	3630	7547	3877	3670
18	15376	7828	7548	7809	4018	3791	7567	3810	3757
19	16031	8079	7952	8315	4166	4149	7716	3913	3803
20-24	88402	44206	44196	46702	23363	23339	41700	20843	20857
25-29	83370	41378	41992	44909	22245	22664	38461	19133	19328
30-34	77633	39092	38541	41720	20932	20788	35913	18160	17753
35-39	70993	35585	35408	36217	18028	18189	34776	17557	17219
40-44	72877	37200	35677	35745	17754	17991	37132	19446	17686
45-49	80557	40760	39797	41348	19943	21405	39209	20817	18392
50-54	80361	39625	40736	45172	21283	23889	35189	18342	16847
55-59	72032	34432	37600	42331	19402	22929	29701	15030	14671
60-64	44085	20519	23566	26645	12100	14545	17440	8419	9021
65-69	45113	19609	25504	23435	9990	13445	21678	9619	12059
70-74	41744	16974	24770	20914	8235	12679	20830	8739	12091
75-79	31417	11625	19792	15346	5671	9675	16071	5954	10117
80-84	17836	4887	12949	8753	2530	6223	9083	2357	6726
85-89	7380	1882	5498	3502	895	2607	3878	987	2891
90-94	1871	396	1475	930	191	739	941	205	736
95-99	609	128	481	323	70	253	286	58	228
100 lat i więcej 100 years and more	122	35	87	70	16	54	52	19	33

TABL. 6. LUDNOŚĆ WEDŁUG PŁCI, GRUP WIEKU I WOJEWÓDZTW (NTS 2) W 2007 R. (cd.)

POPULATION BY SEX, AGE GROUPS AND VOIVODSHIPS (NTS 2) IN 2007 (cont.)

Stan w dniu 31 XII

As of December 31

Województwa Voivodships	Ogółem Total	Mężczyźni Males	Kobiety Females	Miasta Urban areas			Wieś Rural areas		
				razem total	mężczyźni males	kobiety females	razem total	mężczyźni males	kobiety females
<b>PODKARPACKIE</b>	<b>2097338</b>	<b>1025110</b>	<b>1072228</b>	<b>850665</b>	<b>406505</b>	<b>444160</b>	<b>1246673</b>	<b>618605</b>	<b>628068</b>
0-4 lat 0-4 years	102126	52516	49610	38283	19669	18614	63843	32847	30996
0	20835	10695	10140	7901	4033	3868	12934	6662	6272
1	20228	10380	9848	7621	3959	3662	12607	6421	6186
2	20435	10596	9839	7708	3984	3724	12727	6612	6115
3	20381	10399	9982	7576	3824	3752	12805	6575	6230
4	20247	10446	9801	7477	3869	3608	12770	6577	6193
5-9	113645	58330	55315	39843	20369	19474	73802	37961	35841
5	20940	10803	10137	7555	3869	3686	13385	6934	6451
6	21384	10915	10469	7612	3830	3782	13772	7085	6687
7	23257	11958	11299	8108	4180	3928	15149	7778	7371
8	23739	12233	11506	8259	4320	3939	15480	7913	7567
9	24325	12421	11904	8309	4170	4139	16016	8251	7765
10-14	137458	70392	67066	46944	24048	22896	90514	46344	44170
10	25443	13107	12336	8490	4408	4082	16953	8699	8254
11	26678	13746	12932	9100	4666	4434	17578	9080	8498
12	26806	13733	13073	9045	4637	4408	17761	9096	8665
13	28660	14561	14099	9897	5022	4875	18763	9539	9224
14	29871	15245	14626	10412	5315	5097	19459	9930	9529
15-19	170345	86896	83449	66009	33438	32571	104336	53458	50878
15	32332	16316	16016	11328	5746	5582	21004	10570	10434
16	33880	17367	16513	12976	6586	6390	20904	10781	10123
17	34648	17607	17041	13615	6861	6754	21033	10746	10287
18	34907	17918	16989	13838	7026	6812	21069	10892	10177
19	34578	17688	16890	14252	7219	7033	20326	10469	9857
20-24	185701	94420	91281	79288	39969	39319	106413	54451	51962
25-29	171822	88163	83659	73362	37152	36210	98460	51011	47449
30-34	155698	79259	76439	63770	32128	31642	91928	47131	44797
35-39	137837	70126	67711	52764	26275	26489	85073	43851	41222
40-44	135828	68936	66892	52782	25253	27529	83046	43683	39363
45-49	148262	74839	73423	64152	29980	34172	84110	44859	39251
50-54	148862	73544	75318	71010	32770	38240	77852	40774	37078
55-59	129401	62221	67180	60944	28329	32615	68457	33892	34565
60-64	87263	40119	47144	38659	17552	21107	48604	22567	26037
65-69	75802	33055	42747	30549	12957	17592	45253	20098	25155
70-74	74815	30538	44277	29015	11608	17407	45800	18930	26870
75-79	62081	23357	38724	22837	8772	14065	39244	14585	24659
80-84	38950	12590	26360	12900	4337	8563	26050	8253	17797
85-89	16213	4552	11661	5452	1443	4009	10761	3109	7652
90-94	3932	959	2973	1515	338	1177	2417	621	1796
95-99	1166	262	904	492	93	399	674	169	505
100 lat i więcej 100 years and more	131	36	95	95	25	70	36	11	25

TABL. 6. LUDNOŚĆ WEDŁUG PŁCI, GRUP WIEKU I WOJEWÓDZTW (NTS 2) W 2007 R. (cd.)

POPULATION BY SEX, AGE GROUPS AND VOIVODSHIPS (NTS 2) IN 2007 (cont.)

Stan w dniu 31 XII

As of December 31

Województwa Voivodships	Ogółem Total	Mężczyźni Males	Kobiety Females	Miasta Urban areas			Wieś Rural areas		
				razem total	mężczyźni males	kobiety females	razem total	mężczyźni males	kobiety females
<b>PODLASKIE</b>	<b>1192660</b>	<b>581241</b>	<b>611419</b>	<b>710098</b>	<b>337722</b>	<b>372376</b>	<b>482562</b>	<b>243519</b>	<b>239043</b>
0-4 lat 0-4 years	54059	27774	26285	31167	15877	15290	22892	11897	10995
0	11115	5694	5421	6450	3299	3151	4665	2395	2270
1	10938	5689	5249	6312	3234	3078	4626	2455	2171
2	10883	5510	5373	6359	3219	3140	4524	2291	2233
3	10532	5442	5090	6065	3099	2966	4467	2343	2124
4	10591	5439	5152	5981	3026	2955	4610	2413	2197
5-9	59065	30233	28832	33489	17173	16316	25576	13060	12516
5	11119	5739	5380	6285	3233	3052	4834	2506	2328
6	11341	5748	5593	6680	3429	3251	4661	2319	2342
7	11824	6082	5742	6665	3368	3297	5159	2714	2445
8	12089	6143	5946	6747	3468	3279	5342	2675	2667
9	12692	6521	6171	7112	3675	3437	5580	2846	2734
10-14	74752	38385	36367	41193	21174	20019	33559	17211	16348
10	13505	7062	6443	7479	3906	3573	6026	3156	2870
11	14238	7211	7027	7668	3898	3770	6570	3313	3257
12	14681	7505	7176	8000	4124	3876	6681	3381	3300
13	15718	8042	7676	8732	4435	4297	6986	3607	3379
14	16610	8565	8045	9314	4811	4503	7296	3754	3542
15-19	92652	47624	45028	56117	28553	27564	36535	19071	17464
15	17285	8872	8413	9669	4918	4751	7616	3954	3662
16	18375	9416	8959	11228	5674	5554	7147	3742	3405
17	18790	9764	9026	11618	5985	5633	7172	3779	3393
18	19005	9712	9293	11868	5986	5882	7137	3726	3411
19	19197	9860	9337	11734	5990	5744	7463	3870	3593
20-24	105609	54222	51387	65080	33230	31850	40529	20992	19537
25-29	92806	47968	44838	59715	29900	29815	33091	18068	15023
30-34	83607	42762	40845	53697	26710	26987	29910	16052	13858
35-39	77639	39417	38222	47658	23425	24233	29981	15992	13989
40-44	79418	40239	39179	48189	23060	25129	31229	17179	14050
45-49	88775	44601	44174	56571	26809	29762	32204	17792	14412
50-54	87055	43214	43841	56483	26485	29998	30572	16729	13843
55-59	72484	34254	38230	45663	20620	25043	26821	13634	13187
60-64	49344	22156	27188	29012	12610	16402	20332	9546	10786
65-69	47135	20366	26769	25583	10522	15061	21552	9844	11708
70-74	45288	18629	26659	23283	9108	14175	22005	9521	12484
75-79	41978	16064	25914	19070	7015	12055	22908	9049	13859
80-84	26363	8816	17547	11611	3640	7971	14752	5176	9576
85-89	10447	3252	7195	4530	1282	3248	5917	1970	3947
90-94	3107	913	2194	1449	379	1070	1658	534	1124
95-99	910	303	607	440	119	321	470	184	286
100 lat i więcej 100 years and more	167	49	118	98	31	67	69	18	51

TABL. 6. LUDNOŚĆ WEDŁUG PŁCI, GRUP WIEKU I WOJEWÓDZTW (NTS 2) W 2007 R. (cd.)

POPULATION BY SEX, AGE GROUPS AND VOIVODSHIPS (NTS 2) IN 2007 (cont.)

Stan w dniu 31 XII

As of December 31

Województwa Voivodships	Ogółem Total	Mężczyźni Males	Kobiety Females	Miasta Urban areas			Wieś Rural areas		
				razem total	mężczyźni males	kobiety females	razem total	mężczyźni males	kobiety females
<b>POMORSKIE</b>	<b>2210920</b>	<b>1074144</b>	<b>1136776</b>	<b>1474874</b>	<b>703518</b>	<b>771356</b>	<b>736046</b>	<b>370626</b>	<b>365420</b>
0-4 lat 0-4 years	118628	61155	57473	71734	37028	34706	46894	24127	22767
0	25464	13144	12320	15356	7951	7405	10108	5193	4915
1	24296	12522	11774	14763	7602	7161	9533	4920	4613
2	23501	12137	11364	14210	7429	6781	9291	4708	4583
3	22884	11825	11059	13902	7187	6715	8982	4638	4344
4	22483	11527	10956	13503	6859	6644	8980	4668	4312
5-9	116393	59394	56999	67837	34881	32956	48556	24513	24043
5	22335	11396	10939	13356	6845	6511	8979	4551	4428
6	23127	11761	11366	13647	7007	6640	9480	4754	4726
7	23314	11961	11353	13579	7026	6553	9735	4935	4800
8	23506	12043	11463	13419	6983	6436	10087	5060	5027
9	24111	12233	11878	13836	7020	6816	10275	5213	5062
10-14	132896	68271	64625	76396	39108	37288	56500	29163	27337
10	25035	12866	12169	14308	7360	6948	10727	5506	5221
11	25708	13274	12434	14702	7468	7234	11006	5806	5200
12	26212	13423	12789	15017	7639	7378	11195	5784	5411
13	27351	13993	13358	15843	8144	7699	11508	5849	5659
14	28590	14715	13875	16526	8497	8029	12064	6218	5846
15-19	160627	82251	78376	95473	48812	46661	65154	33439	31715
15	29712	15317	14395	17124	8865	8259	12588	6452	6136
16	32009	16532	15477	18897	9787	9110	13112	6745	6367
17	32605	16724	15881	19311	9902	9409	13294	6822	6472
18	32524	16616	15908	19497	9917	9580	13027	6699	6328
19	33777	17062	16715	20644	10341	10303	13133	6721	6412
20-24	187563	94887	92676	119651	60075	59576	67912	34812	33100
25-29	184751	92733	92018	125670	62141	63529	59081	30592	28489
30-34	175673	88390	87283	122115	61064	61051	53558	27326	26232
35-39	145987	74004	71983	96679	48624	48055	49308	25380	23928
40-44	137052	68764	68288	87824	43384	44440	49228	25380	23848
45-49	156003	77267	78736	102260	49094	53166	53743	28173	25570
50-54	173020	83483	89537	121819	56637	65182	51201	26846	24355
55-59	157883	75225	82658	115804	53469	62335	42079	21756	20323
60-64	95455	44322	51133	72461	32955	39506	22994	11367	11627
65-69	79872	35049	44823	59357	25486	33871	20515	9563	10952
70-74	73998	30546	43452	54655	22258	32397	19343	8288	11055
75-79	58099	22151	35948	42692	16320	26372	15407	5831	9576
80-84	35872	10807	25065	26621	8123	18498	9251	2684	6567
85-89	15225	4084	11141	11224	3017	8207	4001	1067	2934
90-94	4433	1045	3388	3392	780	2612	1041	265	776
95-99	1299	272	1027	1043	223	820	256	49	207
100 lat i więcej 100 years and more	191	44	147	167	39	128	24	5	19

TABL. 6. LUDNOŚĆ WEDŁUG PŁCI, GRUP WIEKU I WOJEWÓDZTW (NTS 2) W 2007 R. (cd.)

POPULATION BY SEX, AGE GROUPS AND VOIVODSHIPS (NTS 2) IN 2007 (cont.)

Stan w dniu 31 XII

As of December 31

Województwa Voivodships	Ogółem Total	Mężczyźni Males	Kobiety Females	Miasta Urban areas			Wieś Rural areas		
				razem total	mężczyźni males	kobiety females	razem total	mężczyźni males	kobiety females
<b>ŚLĄSKIE</b>	<b>4654115</b>	<b>2244944</b>	<b>2409171</b>	<b>3647193</b>	<b>1750869</b>	<b>1896324</b>	<b>1006922</b>	<b>494075</b>	<b>512847</b>
0-4 lat 0-4 years	204874	105158	99716	158720	81579	77141	46154	23579	22575
0	43707	22494	21213	33919	17495	16424	9788	4999	4789
1	42198	21624	20574	33033	16931	16102	9165	4693	4472
2	40493	20766	19727	31352	16146	15206	9141	4620	4521
3	39759	20440	19319	30719	15823	14896	9040	4617	4423
4	38717	19834	18883	29697	15184	14513	9020	4650	4370
5-9	205753	105601	100152	154077	78969	75108	51676	26632	25044
5	38998	20162	18836	29464	15262	14202	9534	4900	4634
6	40056	20321	19735	30076	15213	14863	9980	5108	4872
7	41839	21431	20408	31346	16019	15327	10493	5412	5081
8	41746	21464	20282	31021	15919	15102	10725	5545	5180
9	43114	22223	20891	32170	16556	15614	10944	5667	5277
10-14	245691	125641	120050	182783	93499	89284	62908	32142	30766
10	44677	22876	21801	33055	16923	16132	11622	5953	5669
11	47219	24241	22978	35113	18063	17050	12106	6178	5928
12	48357	24729	23628	35877	18344	17533	12480	6385	6095
13	51939	26478	25461	38724	19742	18982	13215	6736	6479
14	53499	27317	26182	40014	20427	19587	13485	6890	6595
15-19	310647	158618	152029	235524	119883	115641	75123	38735	36388
15	56470	28920	27550	42111	21557	20554	14359	7363	6996
16	60303	30782	29521	45452	23159	22293	14851	7623	7228
17	62620	31944	30676	47419	24083	23336	15201	7861	7340
18	65067	33347	31720	49470	25263	24207	15597	8084	7513
19	66187	33625	32562	51072	25821	25251	15115	7804	7311
20-24	379709	191851	187858	297496	150347	147149	82213	41504	40709
25-29	386171	194461	191710	306829	154247	152582	79342	40214	39128
30-34	354188	179186	175002	279820	141518	138302	74368	37668	36700
35-39	305418	153927	151491	236670	119395	117275	68748	34532	34216
40-44	306384	153329	153055	235747	117188	118559	70637	36141	34496
45-49	358726	176551	182175	281816	137070	144746	76910	39481	37429
50-54	384509	185756	198753	311851	148840	163011	72658	36916	35742
55-59	341576	161402	180174	277901	130015	147886	63675	31387	32288
60-64	226111	103640	122471	184150	83660	100490	41961	19980	21981
65-69	211263	93454	117809	168533	74073	94460	42730	19381	23349
70-74	174171	72252	101919	136754	56628	80126	37417	15624	21793
75-79	134571	50113	84458	103314	38409	64905	31257	11704	19553
80-84	77994	22875	55119	59466	17102	42364	18528	5773	12755
85-89	32854	8105	24749	25084	6117	18967	7770	1988	5782
90-94	9822	2183	7639	7579	1629	5950	2243	554	1689
95-99	3059	683	2376	2496	556	1940	563	127	436
100 lat i więcej 100 years and more	624	158	466	583	145	438	41	13	28

**TABL. 6. LUDNOŚĆ WEDŁUG PŁCI, GRUP WIEKU I WOJEWÓDZTW (NTS 2) W 2007 R. (cd.)**  
**POPULATION BY SEX, AGE GROUPS AND VOIVODSHIPS (NTS 2) IN 2007 (cont.)**

Stan w dniu 31 XII

*As of December 31*

Województwa Voivodships	Ogółem Total	Mężczyźni Males	Kobiety Females	Miasta <i>Urban areas</i>			Wieś <i>Rural areas</i>		
				razem total	mężczyźni males	kobiety females	razem total	mężczyźni males	kobiety females
<b>ŚWIĘTOKRZYSKIE</b>	<b>1275550</b>	<b>621433</b>	<b>654117</b>	<b>578969</b>	<b>275385</b>	<b>303584</b>	<b>696581</b>	<b>346048</b>	<b>350533</b>
0-4 lat <i>0-4 years</i>	56604	28987	27617	23532	12156	11376	33072	16831	16241
0	11908	6091	5817	4939	2567	2372	6969	3524	3445
1	11176	5761	5415	4710	2457	2253	6466	3304	3162
2	11216	5722	5494	4575	2352	2223	6641	3370	3271
3	11044	5673	5371	4645	2378	2267	6399	3295	3104
4	11260	5740	5520	4663	2402	2261	6597	3338	3259
5-9	60757	31317	29440	24157	12561	11596	36600	18756	17844
5	11441	5858	5583	4638	2386	2252	6803	3472	3331
6	11621	6059	5562	4687	2481	2206	6934	3578	3356
7	12071	6126	5945	4824	2464	2360	7247	3662	3585
8	12392	6426	5966	4871	2562	2309	7521	3864	3657
9	13232	6848	6384	5137	2668	2469	8095	4180	3915
10-14	75726	38455	37271	29305	14871	14434	46421	23584	22837
10	13676	6915	6761	5278	2683	2595	8398	4232	4166
11	14541	7350	7191	5657	2869	2788	8884	4481	4403
12	14978	7594	7384	5756	2888	2868	9222	4706	4516
13	15810	8079	7731	6148	3178	2970	9662	4901	4761
14	16721	8517	8204	6466	3253	3213	10255	5264	4991
15-19	92708	47396	45312	39111	19839	19272	53597	27557	26040
15	17543	8860	8683	6761	3405	3356	10782	5455	5327
16	18591	9533	9058	7720	3865	3855	10871	5668	5203
17	18791	9655	9136	8096	4113	3983	10695	5542	5153
18	19052	9763	9289	8336	4204	4132	10716	5559	5157
19	18731	9585	9146	8198	4252	3946	10533	5333	5200
20-24	106383	54528	51855	48124	24722	23402	58259	29806	28453
25-29	100634	52349	48285	47956	24444	23512	52678	27905	24773
30-34	89712	46702	43010	42108	21535	20573	47604	25167	22437
35-39	78793	40285	38508	35182	17630	17552	43611	22655	20956
40-44	77248	39403	37845	34969	16935	18034	42279	22468	19811
45-49	93002	46723	46279	44254	20634	23620	48748	26089	22659
50-54	102246	51021	51225	52374	24222	28152	49872	26799	23073
55-59	91306	44021	47285	47130	21432	25698	44176	22589	21587
60-64	61039	28284	32755	31174	14121	17053	29865	14163	15702
65-69	49899	21463	28436	23354	9732	13622	26545	11731	14814
70-74	50280	20266	30014	22514	9034	13480	27766	11232	16534
75-79	44196	16494	27702	17669	6814	10855	26527	9680	16847
80-84	28502	9147	19355	10267	3252	7015	18235	5895	12340
85-89	12210	3535	8675	4075	1082	2993	8135	2453	5682
90-94	3531	896	2635	1369	295	1074	2162	601	1561
95 lat i więcej <i>95 years and more</i>	774	161	613	345	74	271	429	87	342

**TABL. 6. LUDNOŚĆ WEDŁUG PŁCI, GRUP WIEKU I WOJEWÓDZTW (NTS 2) W 2007 R. (cd.)**  
**POPULATION BY SEX, AGE GROUPS AND VOIVODSHIPS (NTS 2) IN 2007 (cont.)**

Stan w dniu 31 XII

*As of December 31*

Województwa Voivodships	Ogółem Total	Mężczyźni Males	Kobiety Females	Miasta <i>Urban areas</i>			Wieś <i>Rural areas</i>		
				razem total	mężczyźni males	kobiety females	razem total	mężczyźni males	kobiety females
<b>WARMIŃSKO-MAZURSKIE</b>	<b>1426155</b>	<b>695039</b>	<b>731116</b>	<b>855183</b>	<b>406789</b>	<b>448394</b>	<b>570972</b>	<b>288250</b>	<b>282722</b>
0-4 lat <i>0-4 years</i>	73296	37518	35778	40025	20475	19550	33271	17043	16228
0	15494	7989	7505	8438	4307	4131	7056	3682	3374
1	14918	7545	7373	8141	4176	3965	6777	3369	3408
2	14496	7478	7018	7992	4101	3891	6504	3377	3127
3	14271	7304	6967	7787	3963	3824	6484	3341	3143
4	14117	7202	6915	7667	3928	3739	6450	3274	3176
5-9	74885	38501	36384	40403	20734	19669	34482	17767	16715
5	14523	7624	6899	7728	4035	3693	6795	3589	3206
6	14447	7520	6927	7902	4077	3825	6545	3443	3102
7	14901	7537	7364	8073	4061	4012	6828	3476	3352
8	15342	7842	7500	8239	4227	4012	7103	3615	3488
9	15672	7978	7694	8461	4334	4127	7211	3644	3567
10-14	90704	46289	44415	48174	24626	23548	42530	21663	20867
10	16570	8548	8022	8734	4501	4233	7836	4047	3789
11	17545	8913	8632	9279	4712	4567	8266	4201	4065
12	17953	9125	8828	9607	4892	4715	8346	4233	4113
13	18712	9523	9189	9930	5080	4850	8782	4443	4339
14	19924	10180	9744	10624	5441	5183	9300	4739	4561
15-19	111971	57236	54735	64500	32802	31698	47471	24434	23037
15	20895	10705	10190	11264	5780	5484	9631	4925	4706
16	21949	11291	10658	12738	6564	6174	9211	4727	4484
17	22557	11500	11057	13245	6742	6503	9312	4758	4554
18	22796	11683	11113	13319	6755	6564	9477	4928	4549
19	23774	12057	11717	13934	6961	6973	9840	5096	4744
20-24	131277	66966	64311	76631	38487	38144	54646	28479	26167
25-29	117504	60747	56757	72494	36569	35925	45010	24178	20832
30-34	103059	52862	50197	64444	32407	32037	38615	20455	18160
35-39	89395	45189	44206	53263	26301	26962	36132	18888	17244
40-44	91576	46062	45514	53855	26067	27788	37721	19995	17726
45-49	108777	54150	54627	65868	31205	34663	42909	22945	19964
50-54	113542	55415	58127	72868	33866	39002	40674	21549	19125
55-59	96888	46521	50367	64139	29642	34497	32749	16879	15870
60-64	55462	25597	29865	35980	16334	19646	19482	9263	10219
65-69	48353	20448	27905	29821	12231	17590	18532	8217	10315
70-74	46090	17965	28125	27982	10630	17352	18108	7335	10773
75-79	38075	13429	24646	22940	8115	14825	15135	5314	9821
80-84	23104	6853	16251	14211	4246	9965	8893	2607	6286
85-89	9067	2494	6573	5519	1551	3968	3548	943	2605
90-94	2383	602	1781	1535	365	1170	848	237	611
95-99	621	149	472	423	94	329	198	55	143
100 lat i więcej <i>100 years and more</i>	126	46	80	108	42	66	18	4	14

TABL. 6. LUDNOŚĆ WEDŁUG PŁCI, GRUP WIEKU I WOJEWÓDZTW (NTS 2) W 2007 R. (cd.)

POPULATION BY SEX, AGE GROUPS AND VOIVODSHIPS (NTS 2) IN 2007 (cont.)

Stan w dniu 31 XII

As of December 31

Województwa Voivodships	Ogółem Total	Mężczyźni Males	Kobiety Females	Miasta Urban areas			Wieś Rural areas		
				razem total	mężczyźni males	kobiety females	razem total	mężczyźni males	kobiety females
<b>WIELKOPOLSKIE</b>	<b>3386882</b>	<b>1642755</b>	<b>1744127</b>	<b>1918047</b>	<b>910783</b>	<b>1007264</b>	<b>1468835</b>	<b>731972</b>	<b>736863</b>
0-4 lat 0-4 years	176191	91084	85107	92699	47802	44897	83492	43282	40210
0	37960	19536	18424	20210	10335	9875	17750	9201	8549
1	36239	18886	17353	19036	9892	9144	17203	8994	8209
2	35219	18202	17017	18768	9747	9021	16451	8455	7996
3	33477	17301	16176	17369	9023	8346	16108	8278	7830
4	33296	17159	16137	17316	8805	8511	15980	8354	7626
5-9	174392	89810	84582	87310	45071	42239	87082	44739	42343
5	33088	17001	16087	16857	8614	8243	16231	8387	7844
6	34106	17660	16446	17131	8912	8219	16975	8748	8227
7	35177	18171	17006	17733	9172	8561	17444	8999	8445
8	35503	18070	17433	17636	9065	8571	17867	9005	8862
9	36518	18908	17610	17953	9308	8645	18565	9600	8965
10-14	203559	104348	99211	100254	51146	49108	103305	53202	50103
10	37747	19327	18420	18551	9404	9147	19196	9923	9273
11	38788	19918	18870	18912	9755	9157	19876	10163	9713
12	40138	20556	19582	19751	10032	9719	20387	10524	9863
13	42215	21551	20664	20840	10601	10239	21375	10950	10425
14	44671	22996	21675	22200	11354	10846	22471	11642	10829
15-19	249193	127130	122063	129409	65844	63565	119784	61286	58498
15	46375	23693	22682	23230	11854	11376	23145	11839	11306
16	49161	25174	23987	25065	12919	12146	24096	12255	11841
17	50474	25589	24885	26295	13222	13073	24179	12367	11812
18	50875	25982	24893	26585	13643	12942	24290	12339	11951
19	52308	26692	25616	28234	14206	14028	24074	12486	11588
20-24	291710	148510	143200	162119	81839	80280	129591	66671	62920
25-29	293804	148770	145034	173216	86540	86676	120588	62230	58358
30-34	269006	136039	132967	157586	78959	78627	111420	57080	54340
35-39	224418	113205	111213	124718	62027	62691	99700	51178	48522
40-44	208520	103954	104566	114323	55432	58891	94197	48522	45675
45-49	238187	117306	120881	134361	63512	70849	103826	53794	50032
50-54	260626	126162	134464	156950	72479	84471	103676	53683	49993
55-59	237463	112370	125093	146579	66915	79664	90884	45455	45429
60-64	155654	71186	84468	97818	43677	54141	57836	27509	30327
65-69	115705	50058	65647	70816	29874	40942	44889	20184	24705
70-74	108193	43452	64741	64790	25580	39210	43403	17872	25531
75-79	88577	32727	55850	51874	19093	32781	36703	13634	23069
80-84	56771	17502	39269	32984	9959	23025	23787	7543	16244
85-89	25414	7005	18409	14599	3841	10758	10815	3164	7651
90-94	7309	1684	5625	4286	922	3364	3023	762	2261
95-99	1987	406	1581	1234	246	988	753	160	593
100 lat i więcej 100 years and more	203	47	156	122	25	97	81	22	59



**TABL. 6. LUDNOŚĆ WEDŁUG PŁCI, GRUP WIEKU I WOJEWÓDZTW (NTS 2) W 2007 R. (dok.)**  
**POPULATION BY SEX, AGE GROUPS AND VOIVODSHIPS (NTS 2) IN 2007 (cont.)**

Stan w dniu 31 XII

*As of December 31*

Województwa Voivodships	Ogółem Total	Mężczyźni Males	Kobiety Females	Miasta <i>Urban areas</i>			Wieś <i>Rural areas</i>		
				razem total	mężczyźni males	kobiety females	razem total	mężczyźni males	kobiety females
<b>ZACHODNIOPOMORSKIE</b>	<b>1692271</b>	<b>821952</b>	<b>870319</b>	<b>1165544</b>	<b>557406</b>	<b>608138</b>	<b>526727</b>	<b>264546</b>	<b>262181</b>
0-4 lat <i>0-4 years</i>	80431	41482	38949	51593	26623	24970	28838	14859	13979
0	17044	8647	8397	11127	5676	5451	5917	2971	2946
1	16282	8371	7911	10406	5362	5044	5876	3009	2867
2	15961	8243	7718	10275	5314	4961	5686	2929	2757
3	15670	8162	7508	9941	5162	4779	5729	3000	2729
4	15474	8059	7415	9844	5109	4735	5630	2950	2680
5-9	81475	41888	39587	50564	26011	24553	30911	15877	15034
5	15526	8015	7511	9721	5025	4696	5805	2990	2815
6	15913	8194	7719	9957	5100	4857	5956	3094	2862
7	16443	8487	7956	10170	5277	4893	6273	3210	3063
8	16620	8450	8170	10219	5196	5023	6401	3254	3147
9	16973	8742	8231	10497	5413	5084	6476	3329	3147
10-14	98756	50449	48307	60949	31115	29834	37807	19334	18473
10	17791	9010	8781	10950	5595	5355	6841	3415	3426
11	18914	9754	9160	11607	5939	5668	7307	3815	3492
12	19821	10136	9685	12252	6245	6007	7569	3891	3678
13	20861	10589	10272	12978	6578	6400	7883	4011	3872
14	21369	10960	10409	13162	6758	6404	8207	4202	4005
15-19	117805	60157	57648	75913	38644	37269	41892	21513	20379
15	22108	11298	10810	13703	6975	6728	8405	4323	4082
16	23046	11739	11307	14850	7529	7321	8196	4210	3986
17	23890	12220	11670	15391	7865	7526	8499	4355	4144
18	24055	12246	11809	15720	7985	7735	8335	4261	4074
19	24706	12654	12052	16249	8290	7959	8457	4364	4093
20-24	144899	74073	70826	97600	49456	48144	47299	24617	22682
25-29	141958	72550	69408	99300	50098	49202	42658	22452	20206
30-34	129764	65820	63944	92363	46481	45882	37401	19339	18062
35-39	106168	53747	52421	72577	36378	36199	33591	17369	16222
40-44	102240	51487	50753	68446	33823	34623	33794	17664	16130
45-49	126886	62713	64173	86241	41299	44942	40645	21414	19231
50-54	146442	71184	75258	104396	49179	55217	42046	22005	20041
55-59	132470	63651	68819	98211	45705	52506	34259	17946	16313
60-64	75708	35824	39884	56686	26343	30343	19022	9481	9541
65-69	58580	25200	33380	43619	18655	24964	14961	6545	8416
70-74	57412	22255	35157	42206	16355	25851	15206	5900	9306
75-79	47258	16844	30414	33799	12207	21592	13459	4637	8822
80-84	29456	8572	20884	20894	6216	14678	8562	2356	6206
85-89	11113	3217	7896	7748	2253	5495	3365	964	2401
90-94	2612	646	1966	1813	410	1403	799	236	563
95-99	710	162	548	534	127	407	176	35	141
100 lat i więcej <i>100 years and more</i>	128	31	97	92	28	64	36	3	33

**TABL. 7. LUDNOŚĆ WEDŁUG PŁCI I POWIATÓW (LAU 1) W 2007 R.**  
**POPULATION BY SEX AND POWIATS (LAU 1) IN 2007**

Stan w dniu 31 XII

As of December 31

Województwa <i>Voivodships</i> Powiaty <i>Powiats</i>	Ogółem <i>Total</i>	Mężczyźni <i>Males</i>	Kobiety <i>Females</i>	Miasta <i>Urban areas</i>			Wieś <i>Rural areas</i>		
				razem <i>total</i>	mężczyźni <i>males</i>	kobiety <i>females</i>	razem <i>total</i>	mężczyźni <i>males</i>	kobiety <i>females</i>
<b>P O L S K A   P O L A N D</b>	<b>38115641</b>	<b>18411501</b>	<b>19704140</b>	<b>23316885</b>	<b>11049528</b>	<b>12267357</b>	<b>14798756</b>	<b>7361973</b>	<b>7436783</b>
<b>DOLNOŚLĄSKIE</b>	<b>2878410</b>	<b>1379463</b>	<b>1498947</b>	<b>2033536</b>	<b>960337</b>	<b>1073199</b>	<b>844874</b>	<b>419126</b>	<b>425748</b>
<b>Powiaty: Powiats:</b>	<b>2054944</b>	<b>994096</b>	<b>1060848</b>	<b>1210070</b>	<b>574970</b>	<b>635100</b>	<b>844874</b>	<b>419126</b>	<b>425748</b>
bolesławiecki	88557	42851	45706	44422	20868	23554	44135	21983	22152
dzierżoniowski	104303	49202	55101	84865	39695	45170	19438	9507	9931
głogowski	87584	42458	45126	68297	32875	35422	19287	9583	9704
górowski	36418	17978	18440	15227	7367	7860	21191	10611	10580
jaworski	51793	25342	26451	29438	14138	15300	22355	11204	11151
jeleniogórski	63824	30454	33370	30223	14092	16131	33601	16362	17239
kamiennogórski	46004	22267	23737	27503	13030	14473	18501	9237	9264
kłodzki	165146	79069	86077	107373	50486	56887	57773	28583	29190
legnicki	53251	25876	27375	18184	8675	9509	35067	17201	17866
lubąński	56624	27247	29377	35783	16987	18796	20841	10260	10581
lubiński	105248	51033	54215	81554	39130	42424	23694	11903	11791
lwówecki	47732	23248	24484	24320	11539	12781	23412	11709	11703
milicki	36823	18265	18558	11931	5761	6170	24892	12504	12388
oleśnicki	103496	50568	52928	61781	29592	32189	41715	20976	20739
oławski	71540	34923	36617	46069	22385	23684	25471	12538	12933
polkowicki	61331	30292	31039	36844	17988	18856	24487	12304	12183
strzeliński	43993	21638	22355	14486	6924	7562	29507	14714	14793
średzki	49540	24355	25185	8869	4207	4662	40671	20148	20523
świdnicki	159723	76522	83201	111740	52847	58893	47983	23675	24308
trzebnicki	78248	38361	39887	29566	14067	15499	48682	24294	24388
wałbrzyski	182104	86213	95891	162122	76492	85630	19982	9721	10261
wołowski	47417	23060	24357	25061	11959	13102	22356	11101	11255
wrocławski	106080	52124	53956	16119	7707	8412	89961	44417	45544
ząbkowicki	68835	33168	35667	31029	14558	16471	37806	18610	19196
zgorzelecki	93732	45421	48311	64413	30738	33675	29319	14683	14636
złotoryjski	45598	22161	23437	22851	10863	11988	22747	11298	11449
<b>Miasta na prawach powiatu:</b>	<b>823466</b>	<b>385367</b>	<b>438099</b>	<b>823466</b>	<b>385367</b>	<b>438099</b>	-	-	-
<b>Cities with powiat status:</b>									
Jelenia Góra	85782	40130	45652	85782	40130	45652	-	-	-
Legnica	104754	49640	55114	104754	49640	55114	-	-	-
Wrocław	632930	295597	337333	632930	295597	337333	-	-	-
<b>KUJAWSKO-POMORSKIE</b>	<b>2066136</b>	<b>996661</b>	<b>1069475</b>	<b>1262577</b>	<b>595155</b>	<b>667422</b>	<b>803559</b>	<b>401506</b>	<b>402053</b>
<b>Powiaty: Powiats:</b>	<b>1280773</b>	<b>628886</b>	<b>651887</b>	<b>477214</b>	<b>227380</b>	<b>249834</b>	<b>803559</b>	<b>401506</b>	<b>402053</b>
aleksandrowski	55367	26694	28673	25161	11648	13513	30206	15046	15160
brodnicki	75204	37037	38167	32564	15469	17095	42640	21568	21072
bydgoski	99386	48985	50401	26039	12451	13588	73347	36534	36813
chełmiński	51412	25050	26362	20381	9672	10709	31031	15378	15653
golubsko-dobrzyński	45111	22297	22814	17010	8079	8931	28101	14218	13883
grudziądzki	38559	19279	19280	5203	2444	2759	33356	16835	16521
inowrocławski	164571	79657	84914	107963	51344	56619	56608	28313	28295
lipnowski	66063	32537	33526	20608	9820	10788	45455	22717	22738
mogileński	46833	22960	23873	18326	8782	9544	28507	14178	14329
nakielski	85050	41777	43273	37537	18015	19522	47513	23762	23751
radziejowski	41972	20701	21271	10252	4906	5346	31720	15795	15925
rypiński	44143	21683	22460	16582	7878	8704	27561	13805	13756
sepolński	40990	20361	20629	17420	8348	9072	23570	12013	11557
świecki	97037	47438	49599	31727	15112	16615	65310	32326	32984
toruński	91963	45187	46776	15246	7284	7962	76717	37903	38814
tucholski	47310	23558	23752	13844	6689	7155	33466	16869	16597
wąbrzeski	34763	16999	17764	13842	6541	7301	20921	10458	10463
włocławski	85303	42259	43044	17169	8203	8966	68134	34056	34078
żniński	69736	34427	35309	30340	14695	15645	39396	19732	19664

TABL. 7. LUDNOŚĆ WEDŁUG PŁCI I POWIATÓW (LAU 1) W 2007 R. (cd.)

POPULATION BY SEX AND POWIATS (LAU 1) IN 2007 (cont.)

Stan w dniu 31 XII

As of December 31

Województwa <i>Voivodships</i> Powiaty <i>Powiats</i>	Ogółem <i>Total</i>	Mężczyźni <i>Males</i>	Kobiety <i>Females</i>	Miasta <i>Urban areas</i>			Wieś <i>Rural areas</i>		
				razem <i>total</i>	mężczyźni <i>males</i>	kobiety <i>females</i>	razem <i>total</i>	mężczyźni <i>males</i>	kobiety <i>females</i>
<b>KUJAWSKO- -POMORSKIE (dok.)</b>									
<b>Miasta na prawach powiatu:</b> <i>Cities with powiat status:</i>	<b>785363</b>	<b>367775</b>	<b>417588</b>	<b>785363</b>	<b>367775</b>	<b>417588</b>	-	-	-
Bydgoszcz	361222	169239	191983	361222	169239	191983	-	-	-
Grudziądz	99090	47079	52011	99090	47079	52011	-	-	-
Toruń	206619	95704	110915	206619	95704	110915	-	-	-
Włocławek	118432	55753	62679	118432	55753	62679	-	-	-
<b>LUBELSKIE</b>	<b>2166213</b>	<b>1049990</b>	<b>1116223</b>	<b>1008656</b>	<b>476569</b>	<b>532087</b>	<b>1157557</b>	<b>573421</b>	<b>584136</b>
<b>Powiaty: <i>Powiats:</i></b>	<b>1622467</b>	<b>796637</b>	<b>825830</b>	<b>464910</b>	<b>223216</b>	<b>241694</b>	<b>1157557</b>	<b>573421</b>	<b>584136</b>
bialski	113511	55991	57520	23102	11156	11946	90409	44835	45574
biłgorajski	103759	51125	52634	34477	16631	17846	69282	34494	34788
chełmski	79364	39205	40159	4482	2177	2305	74882	37028	37854
hrubieszowski	67861	33291	34570	18479	8747	9732	49382	24544	24838
janowski	47650	23667	23983	11958	5903	6055	35692	17764	17928
krasnostawski	68460	33130	35330	19285	9143	10142	49175	23987	25188
kraśnicki	99099	48354	50745	38383	18322	20061	60716	30032	30684
lubartowski	90235	44205	46030	28536	13733	14803	61699	30472	31227
lubelski	142662	69829	72833	12285	5883	6402	130377	63946	66431
łęczyński	57101	28085	29016	21281	10435	10846	35820	17650	18170
łukowski	107997	53690	54307	33206	16036	17170	74791	37654	37137
opolski	62662	30510	32152	18501	8740	9761	44161	21770	22391
parczewski	36265	17852	18413	10185	4863	5322	26080	12989	13091
puławski	116382	55982	60400	57094	26768	30326	59288	29214	30074
radzyński	61121	30509	30612	16058	7775	8283	45063	22734	22329
rycki	58678	29431	29247	27490	13755	13735	31188	15676	15512
świdnicki	72472	34974	37498	42733	20501	22232	29739	14473	15266
tomaszowski	87484	43164	44320	22195	10548	11647	65289	32616	32673
włodawski	39837	19678	20159	13546	6523	7023	26291	13155	13136
zamojski	109867	53965	55902	11634	5577	6057	98233	48388	49845
<b>Miasta na prawach powiatu:</b> <i>Cities with powiat status:</i>	<b>543746</b>	<b>253353</b>	<b>290393</b>	<b>543746</b>	<b>253353</b>	<b>290393</b>	-	-	-
Biała Podlaska	57783	27812	29971	57783	27812	29971	-	-	-
Chełm	67782	31982	35800	67782	31982	35800	-	-	-
Lublin	351806	162123	189683	351806	162123	189683	-	-	-
Zamość	66375	31436	34939	66375	31436	34939	-	-	-
<b>LUBUSKIE</b>	<b>1008481</b>	<b>488954</b>	<b>519527</b>	<b>643941</b>	<b>307265</b>	<b>336676</b>	<b>364540</b>	<b>181689</b>	<b>182851</b>
<b>Powiaty: <i>Powiats:</i></b>	<b>765547</b>	<b>374044</b>	<b>391503</b>	<b>401007</b>	<b>192355</b>	<b>208652</b>	<b>364540</b>	<b>181689</b>	<b>182851</b>
gorzowski	66172	32566	33606	24495	11896	12599	41677	20670	21007
krośnieński	56297	27543	28754	28813	13807	15006	27484	13736	13748
międzyrzecki	58279	28677	29602	30958	14978	15980	27321	13699	13622
nowosolski	86882	42055	44827	57042	27202	29840	29840	14853	14987
ślubicki	46551	22808	23743	29696	14276	15420	16855	8532	8323
strzelecko-drezdenecki	50072	24567	25505	23720	11381	12339	26352	13186	13166
sulęciński	35349	17543	17806	14418	6929	7489	20931	10614	10317
świebodziński	56094	27220	28874	26763	12693	14070	29331	14527	14804
wschowski	38906	19146	19760	19687	9490	10197	19219	9656	9563
zielonogórski	90389	44504	45885	34842	16909	17933	55547	27595	27952
żagański	81946	39755	42191	50060	23972	26088	31886	15783	16103
żarski	98610	47660	50950	60513	28822	31691	38097	18838	19259

TABL. 7. LUDNOŚĆ WEDŁUG PŁCI I POWIATÓW (LAU 1) W 2007 R. (cd.)

POPULATION BY SEX AND POWIATS (LAU 1) IN 2007 (cont.)

Stan w dniu 31 XII

As of December 31

Województwa <i>Voivodships</i> Powiaty <i>Powiats</i>	Ogółem <i>Total</i>	Mężczyźni <i>Males</i>	Kobiety <i>Females</i>	Miasta <i>Urban areas</i>			Wieś <i>Rural areas</i>		
				razem <i>total</i>	mężczyźni <i>males</i>	kobiety <i>females</i>	razem <i>total</i>	mężczyźni <i>males</i>	kobiety <i>females</i>
<b>LUBUSKIE (dok.)</b>									
<b>Miasta na prawach powiatu:</b>	<b>242934</b>	<b>114910</b>	<b>128024</b>	<b>242934</b>	<b>114910</b>	<b>128024</b>	-	-	-
<i>Cities with powiat status:</i>									
Gorzów Wielkopolski	125411	59702	65709	125411	59702	65709	-	-	-
Zielona Góra	117523	55208	62315	117523	55208	62315	-	-	-
<b>ŁÓDZKIE</b>	<b>2555898</b>	<b>1216266</b>	<b>1339632</b>	<b>1647086</b>	<b>765641</b>	<b>881445</b>	<b>908812</b>	<b>450625</b>	<b>458187</b>
<b>Powiaty: <i>Powiats:</i></b>	<b>1675299</b>	<b>813217</b>	<b>862082</b>	<b>766487</b>	<b>362592</b>	<b>403895</b>	<b>908812</b>	<b>450625</b>	<b>458187</b>
bełchatowski	112772	55373	57399	69570	34046	35524	43202	21327	21875
brzeziński	30585	14875	15710	12303	5852	6451	18282	9023	9259
kutnowski	103007	49510	53497	60488	28416	32072	42519	21094	21425
łaski	50813	24794	26019	18624	8785	9839	32189	16009	16180
łęczycki	52849	25797	27052	15328	7211	8117	37521	18586	18935
łowicki	81784	39517	42267	29929	14039	15890	51855	25478	26377
łódzki wschodni	65368	31349	34019	23885	11282	12603	41483	20067	21416
opoczyński	78473	38962	39511	26729	13032	13697	51744	25930	25814
pabianicki	119110	55799	63311	87450	40346	47104	31660	15453	16207
pajęczański	53140	26428	26712	12897	6375	6522	40243	20053	20190
piotrkowski	90392	44359	46033	6360	3127	3233	84032	41232	42800
poddębicki	41905	20628	21277	10813	5100	5713	31092	15528	15564
radomszczański	118249	57910	60339	55707	26624	29083	62542	31286	31256
rawski	49286	24383	24903	20830	10055	10775	28456	14328	14128
sieradzki	120351	58824	61527	52675	25017	27658	67676	33807	33869
skierniewicki	37701	18668	19033	-	-	-	37701	18668	19033
tomaszowski	120584	57835	62749	66232	30936	35296	54352	26899	27453
wieluński	78076	37972	40104	24122	11297	12825	53954	26675	27279
wieruszowski	42149	20828	21321	8608	4132	4476	33541	16696	16845
zduńskowolski	67693	32724	34969	46129	21791	24338	21564	10933	10631
zgierski	161012	76682	84330	117808	55129	62679	43204	21553	21651
<b>Miasta na prawach powiatu:</b>	<b>880599</b>	<b>403049</b>	<b>477550</b>	<b>880599</b>	<b>403049</b>	<b>477550</b>	-	-	-
<i>Cities with powiat status:</i>									
Łódź	753192	342551	410641	753192	342551	410641	-	-	-
Piotrków Trybunalski	78475	36969	41506	78475	36969	41506	-	-	-
Skierniewice	48932	23529	25403	48932	23529	25403	-	-	-
<b>MAŁOPOLSKIE</b>	<b>3279036</b>	<b>1589177</b>	<b>1689859</b>	<b>1619751</b>	<b>766197</b>	<b>853554</b>	<b>1659285</b>	<b>822980</b>	<b>836305</b>
<b>Powiaty: <i>Powiats:</i></b>	<b>2321867</b>	<b>1139751</b>	<b>1182116</b>	<b>662582</b>	<b>316771</b>	<b>345811</b>	<b>1659285</b>	<b>822980</b>	<b>836305</b>
bocheński	101204	49524	51680	32198	15317	16881	69006	34207	34799
brzeski	90508	44629	45879	19058	9197	9861	71450	35432	36018
chrzanowski	127859	61919	65940	78940	38076	40864	48919	23843	25076
dąbrowski	58529	29060	29469	11331	5479	5852	47198	23581	23617
gorlicki	106591	52548	54043	32947	15722	17225	73644	36826	36818
krakowski	247903	120945	126958	43575	20732	22843	204328	100213	104115
limanowski	122685	61276	61409	22301	10782	11519	100384	50494	49890
miechowski	50577	24751	25826	11678	5452	6226	38899	19299	19600
myślenicki	118066	58495	59571	30556	14795	15761	87510	43700	43810
nowosądecki	200015	99591	100424	36906	17725	19181	163109	81866	81243
nowotarski	183069	89401	93668	53807	25494	28313	129262	63907	65355
olkuski	113993	55569	58424	56903	27454	29449	57090	28115	28975
oświęcimski	153238	74547	78691	84082	40126	43956	69156	34421	34735
proszowicki	43424	21349	22075	6157	2891	3266	37267	18458	18809
suski	82347	40759	41588	20512	9834	10678	61835	30925	30910
tarnowski	194487	96132	98355	21147	10229	10918	173340	85903	87437

TABL. 7. LUDNOŚĆ WEDŁUG PŁCI I POWIATÓW (LAU 1) W 2007 R. (cd.)

POPULATION BY SEX AND POWIATS (LAU 1) IN 2007 (cont.)

Stan w dniu 31 XII

As of December 31

Województwa <i>Voivodships</i> Powiaty <i>Powiats</i>	Ogółem <i>Total</i>	Mężczyźni <i>Males</i>	Kobiety <i>Females</i>	Miasta <i>Urban areas</i>			Wieś <i>Rural areas</i>		
				razem <i>total</i>	mężczyźni <i>males</i>	kobiety <i>females</i>	razem <i>total</i>	mężczyźni <i>males</i>	kobiety <i>females</i>
<b>MAŁOPOLSKIE (dok.)</b>									
tatrzański	65168	31260	33908	27085	12497	14588	38083	18763	19320
wadowicki	154899	75781	79118	45204	21511	23693	109695	54270	55425
wielicki	107305	52215	55090	28195	13458	14737	79110	38757	40353
<b>Miasta na prawach powiatu:</b>	<b>957169</b>	<b>449426</b>	<b>507743</b>	<b>957169</b>	<b>449426</b>	<b>507743</b>	-	-	-
<b>Cities with powiat status:</b>									
Kraków	756583	353922	402661	756583	353922	402661	-	-	-
Nowy Sącz	84468	40479	43989	84468	40479	43989	-	-	-
Tarnów	116118	55025	61093	116118	55025	61093	-	-	-
<b>MAZOWIECKIE</b>	<b>5188488</b>	<b>2483144</b>	<b>2705344</b>	<b>3356370</b>	<b>1570099</b>	<b>1786271</b>	<b>1832118</b>	<b>913045</b>	<b>919073</b>
<b>Powiaty: Powiats:</b>	<b>2998991</b>	<b>1467870</b>	<b>1531121</b>	<b>1166873</b>	<b>554825</b>	<b>612048</b>	<b>1832118</b>	<b>913045</b>	<b>919073</b>
białobrzeski	33521	16836	16685	8190	4043	4147	25331	12793	12538
ciechanowski	90600	44391	46209	48563	23130	25433	42037	21261	20776
garwoliński	106423	52700	53723	29553	14310	15243	76870	38390	38480
gostyniński	46989	22835	24154	19140	9091	10049	27849	13744	14105
grodziski	79929	38108	41821	47191	22078	25113	32738	16030	16708
grójecki	96578	47628	48950	32948	15814	17134	63630	31814	31816
kozienicki	61433	30442	30991	18280	8829	9451	43153	21613	21540
legionowski	99390	47947	51443	54919	26101	28818	44471	21846	22625
lipski	36362	18103	18259	5795	2872	2923	30567	15231	15336
łosicki	32443	16260	16183	7181	3502	3679	25262	12758	12504
makowski	46290	23110	23180	12492	5938	6554	33798	17172	16626
miński	142433	69538	72895	63138	29967	33171	79295	39571	39724
mławski	72936	35795	37141	29465	13965	15500	43471	21830	21641
nowodworski	76088	37024	39064	38258	18412	19846	37830	18612	19218
ostrołęcki	83926	42547	41379	3030	1504	1526	80896	41043	39853
ostrowski	74815	37017	37798	24489	11724	12765	50326	25293	25033
otwocki	117555	56274	61281	73005	34325	38680	44550	21949	22601
piaseczyński	150800	72338	78462	71092	33542	37550	79708	38796	40912
płocki	106769	53005	53764	9777	4706	5071	96992	48299	48693
płoński	87363	43024	44339	27025	12830	14195	60338	30194	30144
pruszkowski	147414	69825	77589	90885	42532	48353	56529	27293	29236
przasnyski	52781	26230	26551	19819	9517	10302	32962	16713	16249
przysuski	43468	21497	21971	6145	2987	3158	37323	18510	18813
pułtuski	51011	25199	25812	19156	9096	10060	31855	16103	15752
radomski	145947	72600	73347	28757	13820	14937	117190	58780	58410
siedlecki	80582	40587	39995	1842	895	947	78740	39692	39048
sierpecki	53498	26086	27412	18643	8828	9815	34855	17258	17597
sochaczewski	83694	40546	43148	37752	17900	19852	45942	22646	23296
sokołowski	56414	27892	28522	20538	9844	10694	35876	18048	17828
sztydlowiecki	39996	19746	20250	11984	5869	6115	28012	13877	14135
warszawski zachodni	103108	49779	53329	36965	17555	19410	66143	32224	33919
węgrowski	67411	33514	33897	19110	9248	9862	48301	24266	24035
wołomiński	207155	100046	107109	138616	65850	72766	68539	34196	34343
wyszkowski	71968	35506	36462	27098	13095	14003	44870	22411	22459
zwoleński	37015	18455	18560	8025	3883	4142	28990	14572	14418
żuromiński	39969	19715	20254	10710	5175	5535	29259	14540	14719
żyrardowski	74917	35725	39192	47297	22048	25249	27620	13677	13943

TABL. 7. LUDNOŚĆ WEDŁUG PŁCI I POWIATÓW (LAU 1) W 2007 R. (cd.)

POPULATION BY SEX AND POWIATS (LAU 1) IN 2007 (cont.)

Stan w dniu 31 XII

As of December 31

Województwa <i>Voivodships</i> Powiaty <i>Powiats</i>	Ogółem <i>Total</i>	Mężczyźni <i>Males</i>	Kobiety <i>Females</i>	Miasta <i>Urban areas</i>			Wieś <i>Rural areas</i>		
				razem <i>total</i>	mężczyźni <i>males</i>	kobiety <i>females</i>	razem <i>total</i>	mężczyźni <i>males</i>	kobiety <i>females</i>
<b>MAZOWIECKIE (dok.)</b>									
<b>Miasta na prawach powiatu:</b>	<b>2189497</b>	<b>1015274</b>	<b>1174223</b>	<b>2189497</b>	<b>1015274</b>	<b>1174223</b>	-	-	-
<i>Cities with powiat status:</i>									
Ostrołęka	54109	26083	28026	54109	26083	28026	-	-	-
Płock	126968	60608	66360	126968	60608	66360	-	-	-
Radom	224857	107319	117538	224857	107319	117538	-	-	-
Siedlce	76939	36475	40464	76939	36475	40464	-	-	-
M. st. Warszawa	1706624	784789	921835	1706624	784789	921835	-	-	-
<b>OPOLSKIE</b>	<b>1037088</b>	<b>501228</b>	<b>535860</b>	<b>544395</b>	<b>259288</b>	<b>285107</b>	<b>492693</b>	<b>241940</b>	<b>250753</b>
<b>Powiaty: <i>Powiats:</i></b>	<b>910340</b>	<b>441830</b>	<b>468510</b>	<b>417647</b>	<b>199890</b>	<b>217757</b>	<b>492693</b>	<b>241940</b>	<b>250753</b>
brzeski	92090	44664	47426	52397	24837	27560	39693	19827	19866
głubczycki	49818	24390	25428	22786	10856	11930	27032	13534	13498
kędzierzyńsko-kozielski	101291	48937	52354	65161	31353	33808	36130	17584	18546
kluczborski	69479	33867	35612	35361	16978	18383	34118	16889	17229
krapkowicki	67244	32665	34579	37056	18118	18938	30188	14547	15641
namysłowski	43795	21414	22381	16358	7823	8535	27437	13591	13846
nyski	145017	70144	74873	77103	36526	40577	67914	33618	34296
oleski	67705	33013	34692	24847	11987	12860	42858	21026	21832
opolski	134696	65447	69249	19368	9336	10032	115328	56111	59217
prudnicki	59354	28438	30916	31267	14741	16526	28087	13697	14390
strzelecki	79851	38851	41000	35943	17335	18608	43908	21516	22392
<b>Miasta na prawach powiatu:</b>	<b>126748</b>	<b>59398</b>	<b>67350</b>	<b>126748</b>	<b>59398</b>	<b>67350</b>	-	-	-
<i>Cities with powiat status:</i>									
Opole	126748	59398	67350	126748	59398	67350	-	-	-
<b>PODKARPACKIE</b>	<b>2097338</b>	<b>1025110</b>	<b>1072228</b>	<b>850665</b>	<b>406505</b>	<b>444160</b>	<b>1246673</b>	<b>618605</b>	<b>628068</b>
<b>Powiaty: <i>Powiats:</i></b>	<b>1766767</b>	<b>868823</b>	<b>897944</b>	<b>520094</b>	<b>250218</b>	<b>269876</b>	<b>1246673</b>	<b>618605</b>	<b>628068</b>
bieszczadzki	22106	10971	11135	9418	4554	4864	12688	6417	6271
brzozowski	65074	32090	32984	7693	3705	3988	57381	28385	28996
dębicki	132585	65367	67218	51165	24743	26422	81420	40624	40796
jarosławski	121853	59066	62787	45826	21451	24375	76027	37615	38412
jasielski	114765	56115	58650	37343	17830	19513	77422	38285	39137
kolbuszowski	61401	30596	30805	9182	4440	4742	52219	26156	26063
krośnieński	110270	53935	56335	13219	6300	6919	97051	47635	49416
leski	26535	13254	13281	5763	2784	2979	20772	10470	10302
leżajski	69028	34024	35004	20393	9755	10638	48635	24269	24366
lubaczowski	56960	28446	28514	19551	9531	10020	37409	18915	18494
łańcucki	77916	37874	40042	18069	8530	9539	59847	29344	30503
mielecki	133314	65539	67775	63980	30839	33141	69334	34700	34634
niżański	67044	33287	33757	23821	11678	12143	43223	21609	21614
przemyski	71078	35553	35525	-	-	-	71078	35553	35525
przeworski	78591	38567	40024	21053	10084	10969	57538	28483	29055
ropczycko-sędziszowski	71303	35209	36094	22204	10884	11320	49099	24325	24774
rzeszowski	168189	82602	85587	20778	10152	10626	147411	72450	74961
sanocki	94666	46321	48345	44198	21175	23023	50468	25146	25322
stalowowolski	108522	52988	55534	64988	31421	33567	43534	21567	21967
strzyżowski	61924	30612	31312	8679	4175	4504	53245	26437	26808
tarnobrzegi	53643	26407	27236	12771	6187	6584	40872	20220	20652
<b>Miasta na prawach powiatu:</b>	<b>330571</b>	<b>156287</b>	<b>174284</b>	<b>330571</b>	<b>156287</b>	<b>174284</b>	-	-	-
<i>Cities with powiat status:</i>									
Krosno	47479	22473	25006	47479	22473	25006	-	-	-
Przemyśl	66867	31325	35542	66867	31325	35542	-	-	-
Rzeszów	166454	78652	87802	166454	78652	87802	-	-	-
Tarnobrzeg	49771	23837	25934	49771	23837	25934	-	-	-

TABL. 7. LUDNOŚĆ WEDŁUG PŁCI I POWIATÓW (LAU 1) W 2007 R. (cd.)

POPULATION BY SEX AND POWIATS (LAU 1) IN 2007 (cont.)

Stan w dniu 31 XII

As of December 31

Województwa <i>Voivodships</i> Powiaty <i>Powiats</i>	Ogółem <i>Total</i>	Mężczyźni <i>Males</i>	Kobiety <i>Females</i>	Miasta <i>Urban areas</i>			Wieś <i>Rural areas</i>		
				razem <i>total</i>	mężczyźni <i>males</i>	kobiety <i>females</i>	razem <i>total</i>	mężczyźni <i>males</i>	kobiety <i>females</i>
<b>PODLASKIE</b>	<b>1192660</b>	<b>581241</b>	<b>611419</b>	<b>710098</b>	<b>337722</b>	<b>372376</b>	<b>482562</b>	<b>243519</b>	<b>239043</b>
<b>Powiaty: <i>Powiats:</i></b>	<b>766200</b>	<b>379905</b>	<b>386295</b>	<b>283638</b>	<b>136386</b>	<b>147252</b>	<b>482562</b>	<b>243519</b>	<b>239043</b>
augustowski	58867	28850	30017	32825	15468	17357	26042	13382	12660
białostocki	138004	68007	69997	50486	24501	25985	87518	43506	44012
bielski	59301	29231	30070	30399	14680	15719	28902	14551	14351
grajewski	49663	24629	25034	27646	13432	14214	22017	11197	10820
hajnowski	47224	22961	24263	23185	10954	12231	24039	12007	12032
kolneński	39387	19757	19630	13120	6404	6716	26267	13353	12914
łomżyński	51013	25762	25251	3977	1962	2015	47036	23800	23236
moniecki	42668	21337	21331	15190	7294	7896	27478	14043	13435
sejneński	21170	10566	10604	5910	2818	3092	15260	7748	7512
siemiatycki	47998	23667	24331	17135	8210	8925	30863	15457	15406
sokółski	71543	35262	36281	26993	12963	14030	44550	22299	22251
suwalski	35139	17937	17202	-	-	-	35139	17937	17202
wysokomazowiecki	59542	29841	29701	14174	6847	7327	45368	22994	22374
zambrowski	44681	22098	22583	22598	10853	11745	22083	11245	10838
<b>Miasta na prawach powiatu:</b>	<b>426460</b>	<b>201336</b>	<b>225124</b>	<b>426460</b>	<b>201336</b>	<b>225124</b>	-	-	-
<b><i>Cities with powiat status:</i></b>									
Białystok	294143	137820	156323	294143	137820	156323	-	-	-
Łomża	63036	30384	32652	63036	30384	32652	-	-	-
Suwałki	69281	33132	36149	69281	33132	36149	-	-	-
<b>POMORSKIE</b>	<b>2210920</b>	<b>1074144</b>	<b>1136776</b>	<b>1474874</b>	<b>703518</b>	<b>771356</b>	<b>736046</b>	<b>370626</b>	<b>365420</b>
<b>Powiaty: <i>Powiats:</i></b>	<b>1368388</b>	<b>675396</b>	<b>692992</b>	<b>632342</b>	<b>304770</b>	<b>327572</b>	<b>736046</b>	<b>370626</b>	<b>365420</b>
bytowski	75527	37509	38018	27633	13284	14349	47894	24225	23669
chojnicki	92174	45306	46868	53926	25997	27929	38248	19309	18939
człuchowski	56816	27890	28926	25715	12354	13361	31101	15536	15565
gdański	89073	43882	45191	25143	11976	13167	63930	31906	32024
kartuski	112221	56064	56157	21533	10372	11161	90688	45692	44996
kościerski	67513	33578	33935	23022	11119	11903	44491	22459	22032
kwidzyński	81172	40128	41044	46459	22476	23983	34713	17652	17061
lęborski	63705	31197	32508	38588	18502	20086	25117	12695	12422
malborski	62712	30383	32329	42571	20309	22262	20141	10074	10067
nowodworski	35542	17532	18010	11338	5431	5907	24204	12101	12103
pucki	75693	37536	38157	34094	16610	17484	41599	20926	20673
ślupski	92704	46215	46489	19902	9508	10394	72802	36707	36095
starogardzki	122794	60404	62390	61754	29852	31902	61040	30552	30488
sztumski	41763	20636	21127	15484	7420	8064	26279	13216	13063
tczewski	113148	55263	57885	75457	36319	39138	37691	18944	18747
wejherowski	185831	91873	93958	109723	53241	56482	76108	38632	37476
<b>Miasta na prawach powiatu:</b>	<b>842532</b>	<b>398748</b>	<b>443784</b>	<b>842532</b>	<b>398748</b>	<b>443784</b>	-	-	-
<b><i>Cities with powiat status:</i></b>									
Gdańsk	455717	215784	239933	455717	215784	239933	-	-	-
Gdynia	250242	119174	131068	250242	119174	131068	-	-	-
Ślupsk	97419	45774	51645	97419	45774	51645	-	-	-
Sopot	39154	18016	21138	39154	18016	21138	-	-	-

TABL. 7. LUDNOŚĆ WEDŁUG PŁCI I POWIATÓW (LAU 1) W 2007 R. (cd.)

POPULATION BY SEX AND POWIATS (LAU 1) IN 2007 (cont.)

Stan w dniu 31 XII

As of December 31

Województwa <i>Voivodships</i> Powiaty <i>Powiats</i>	Ogółem <i>Total</i>	Mężczyźni <i>Males</i>	Kobiety <i>Females</i>	Miasta <i>Urban areas</i>			Wieś <i>Rural areas</i>		
				razem <i>total</i>	mężczyźni <i>males</i>	kobiety <i>females</i>	razem <i>total</i>	mężczyźni <i>males</i>	kobiety <i>females</i>
<b>ŚLĄSKIE</b>	<b>4654115</b>	<b>2244944</b>	<b>2409171</b>	<b>3647193</b>	<b>1750869</b>	<b>1896324</b>	<b>1006922</b>	<b>494075</b>	<b>512847</b>
<b>Powiaty: <i>Powiats:</i></b>	<b>1960619</b>	<b>951522</b>	<b>1009097</b>	<b>953697</b>	<b>457447</b>	<b>496250</b>	<b>1006922</b>	<b>494075</b>	<b>512847</b>
będziński	151160	71835	79325	114367	54212	60155	36793	17623	19170
bielski	152695	74210	78485	43406	20827	22579	109289	53383	55906
bieruńsko-lędziński	56255	27667	28588	43736	21564	22172	12519	6103	6416
cieszyński	171231	82320	88911	80211	37740	42471	91020	44580	46440
częstochowski	133823	65547	68276	16206	7709	8497	117617	57838	59779
gliwicki	114490	55397	59093	63968	30857	33111	50522	24540	25982
kłobucki	84789	41678	43111	17597	8410	9187	67192	33268	33924
lubliniecki	76468	37488	38980	28529	13932	14597	47939	23556	24383
mikołowski	91706	44663	47043	79547	38638	40909	12159	6025	6134
myszkowski	71714	34605	37109	39956	19095	20861	31758	15510	16248
pszczyński	105230	51500	53730	25566	12172	13394	79664	39328	40336
raciborski	110731	53110	57621	64562	30756	33806	46169	22354	23815
rybnicki	73931	36479	37452	28329	13905	14424	45602	22574	23028
tarnogórski	137684	66916	70768	94167	45422	48745	43517	21494	22023
wodzisławski	155317	75207	80110	102769	49418	53351	52548	25789	26759
zawierciański	123316	59512	63804	78651	37333	41318	44665	22179	22486
żywiecki	150079	73388	76691	32130	15457	16673	117949	57931	60018
<b>Miasta na prawach powiatu:</b>	<b>2693496</b>	<b>1293422</b>	<b>1400074</b>	<b>2693496</b>	<b>1293422</b>	<b>1400074</b>	-	-	-
<b><i>Cities with powiat status:</i></b>									
Bielsko-Biała	175690	82851	92839	175690	82851	92839	-	-	-
Bytom	184765	89279	95486	184765	89279	95486	-	-	-
Chorzów	113678	54146	59532	113678	54146	59532	-	-	-
Częstochowa	242300	113904	128396	242300	113904	128396	-	-	-
Dąbrowa Górnicza	128795	62084	66711	128795	62084	66711	-	-	-
Gliwice	197393	95178	102215	197393	95178	102215	-	-	-
Jastrzębie Zdrój	93939	46286	47653	93939	46286	47653	-	-	-
Jaworzno	95520	46300	49220	95520	46300	49220	-	-	-
Katowice	312201	147643	164558	312201	147643	164558	-	-	-
Mysłowice	74912	36406	38506	74912	36406	38506	-	-	-
Piekary Śląskie	59061	28397	30664	59061	28397	30664	-	-	-
Ruda Śląska	144584	70416	74168	144584	70416	74168	-	-	-
Rybnik	141080	69126	71954	141080	69126	71954	-	-	-
Siemianowice Śląskie	71621	34363	37258	71621	34363	37258	-	-	-
Sosnowiec	222586	105787	116799	222586	105787	116799	-	-	-
Świętochłowice	54525	26321	28204	54525	26321	28204	-	-	-
Tychy	129776	62851	66925	129776	62851	66925	-	-	-
Zabrze	189062	91419	97643	189062	91419	97643	-	-	-
Żory	62008	30665	31343	62008	30665	31343	-	-	-
<b>ŚWIĘTOKRZYSKIE</b>	<b>1275550</b>	<b>621433</b>	<b>654117</b>	<b>578969</b>	<b>275385</b>	<b>303584</b>	<b>696581</b>	<b>346048</b>	<b>350533</b>
<b>Powiaty: <i>Powiats:</i></b>	<b>1069648</b>	<b>523888</b>	<b>545760</b>	<b>373067</b>	<b>177840</b>	<b>195227</b>	<b>696581</b>	<b>346048</b>	<b>350533</b>
buski	73445	35854	37591	17035	7919	9116	56410	27935	28475
jędrzejowski	89065	44053	45012	27144	13179	13965	61921	30874	31047
kazimierski	35468	17439	18029	7051	3372	3679	28417	14067	14350
kielecki	199847	99419	100428	13402	6557	6845	186445	92862	93583
konecki	83590	41116	42474	26392	12662	13730	57198	28454	28744
opatowski	56109	27551	28558	11549	5452	6097	44560	22099	22461
ostrowiecki	115333	55218	60115	79408	37608	41800	35925	17610	18315
pińczowski	41811	20616	21195	12814	6213	6601	28997	14403	14594
sandomierski	81074	39290	41784	29160	13609	15551	51914	25681	26233
skarżyski	79292	38029	41263	57332	27227	30105	21960	10802	11158
starachowicki	93954	45477	48477	55369	26365	29004	38585	19112	19473
staszowski	73697	36519	37178	25647	12504	13143	48050	24015	24035
włoszczowski	46963	23307	23656	10764	5173	5591	36199	18134	18065



TABL. 7. LUDNOŚĆ WEDŁUG PŁCI I POWIATÓW (LAU 1) W 2007 R. (cd.)

POPULATION BY SEX AND POWIATS (LAU 1) IN 2007 (cont.)

Stan w dniu 31 XII

As of December 31

Województwa <i>Voivodships</i> Powiaty <i>Powiats</i>	Ogółem <i>Total</i>	Mężczyźni <i>Males</i>	Kobiety <i>Females</i>	Miasta <i>Urban areas</i>			Wieś <i>Rural areas</i>		
				razem <i>total</i>	mężczyźni <i>males</i>	kobiety <i>females</i>	razem <i>total</i>	mężczyźni <i>males</i>	kobiety <i>females</i>
<b>ŚWIĘTOKRZYSKIE (dok.)</b>									
<b>Miasta na prawach powiatu:</b>	<b>205902</b>	<b>97545</b>	<b>108357</b>	<b>205902</b>	<b>97545</b>	<b>108357</b>	-	-	-
<i>Cities with powiat status:</i>									
Kielce	205902	97545	108357	205902	97545	108357	-	-	-
<b>WARMIŃSKO- -MAZURSKIE</b>	<b>1426155</b>	<b>695039</b>	<b>731116</b>	<b>855183</b>	<b>406789</b>	<b>448394</b>	<b>570972</b>	<b>288250</b>	<b>282722</b>
<b>Powiaty: <i>Powiats:</i></b>	<b>1123735</b>	<b>552935</b>	<b>570800</b>	<b>552763</b>	<b>264685</b>	<b>288078</b>	<b>570972</b>	<b>288250</b>	<b>282722</b>
bartoszycki	60703	29541	31162	34075	16162	17913	26628	13379	13249
braniewski	43267	21465	21802	22995	11085	11910	20272	10380	9892
działdowski	65025	31865	33160	28947	13862	15085	36078	18003	18075
elbląski	56400	27996	28404	16715	8033	8682	39685	19963	19722
elcki	85307	41675	43632	56698	27095	29603	28609	14580	14029
giżycki	56671	27671	29000	32494	15498	16996	24177	12173	12004
gołdapski	26818	13205	13613	13486	6524	6962	13332	6681	6651
iławski	90086	44247	45839	51707	24841	26866	38379	19406	18973
kętrzyński	65753	32132	33621	37625	17922	19703	28128	14210	13918
lidzbarski	42618	20973	21645	25558	12200	13358	17060	8773	8287
mragowski	50127	24500	25627	25492	12225	13267	24635	12275	12360
nidzicki	33729	16731	16998	14634	7014	7620	19095	9717	9378
nowomiejski	43486	21502	21984	11078	5246	5832	32408	16256	16152
olecki	34012	16779	17233	16038	7651	8387	17974	9128	8846
olsztyński	114643	56589	58054	39059	18589	20470	75584	38000	37584
ostródzki	104890	51319	53571	52544	24965	27579	52346	26354	25992
piski	57408	28697	28711	34067	16635	17432	23341	12062	11279
szczygieński	69241	34258	34983	27917	13352	14565	41324	20906	20418
węgorzewski	23551	11790	11761	11634	5786	5848	11917	6004	5913
<b>Miasta na prawach powiatu:</b>	<b>302420</b>	<b>142104</b>	<b>160316</b>	<b>302420</b>	<b>142104</b>	<b>160316</b>	-	-	-
<i>Cities with powiat status:</i>									
Elbląg	126710	60599	66111	126710	60599	66111	-	-	-
Olsztyn	175710	81505	94205	175710	81505	94205	-	-	-
<b>WIELKOPOLSKIE</b>	<b>3386882</b>	<b>1642755</b>	<b>1744127</b>	<b>1918047</b>	<b>910783</b>	<b>1007264</b>	<b>1468835</b>	<b>731972</b>	<b>736863</b>
<b>Powiaty: <i>Powiats:</i></b>	<b>2573722</b>	<b>1262309</b>	<b>1311413</b>	<b>1104887</b>	<b>530337</b>	<b>574550</b>	<b>1468835</b>	<b>731972</b>	<b>736863</b>
chodzieski	47092	23135	23957	26856	12836	14020	20236	10299	9937
czarnkowsko-trzcianecki	86448	42691	43757	40412	19412	21000	46036	23279	22757
gnieźnieński	140752	68822	71930	90631	43729	46902	50121	25093	25028
gostyński	75861	37407	38454	32078	15550	16528	43783	21857	21926
grodziski	49490	24604	24886	18785	9148	9637	30705	15456	15249
jarociński	70489	34334	36155	27979	13374	14605	42510	20960	21550
kaliski	80569	39572	40997	1570	748	822	78999	38824	40175
kępiński	55670	27459	28211	14734	6978	7756	40936	20481	20455
kolski	88404	43093	45311	33658	15828	17830	54746	27265	27481
koniński	124703	61621	63082	17704	8565	9139	106999	53056	53943
kościański	77992	38023	39969	36464	17375	19089	41528	20648	20880
krotoszyński	77144	37795	39349	46444	22422	24022	30700	15373	15327
leszczyński	50635	25156	25479	4659	2298	2361	45976	22858	23118
międzychodzki	36448	17970	18478	16936	8181	8755	19512	9789	9723
nowotomyski	72119	35106	37013	34349	16430	17919	37770	18676	19094
obornicki	56325	27828	28497	28821	14005	14816	27504	13823	13681

TABL. 7. LUDNOŚĆ WEDŁUG PŁCI I POWIATÓW (LAU 1) W 2007 R. (dok.)

POPULATION BY SEX AND POWIATS (LAU 1) IN 2007 (cont.)

Stan w dniu 31 XII

As of December 31

Województwa <i>Voivodships</i> Powiaty <i>Powiats</i>	Ogółem <i>Total</i>	Mężczyźni <i>Males</i>	Kobiety <i>Females</i>	Miasta <i>Urban areas</i>			Wieś <i>Rural areas</i>		
				razem <i>total</i>	mężczyźni <i>males</i>	kobiety <i>females</i>	razem <i>total</i>	mężczyźni <i>males</i>	kobiety <i>females</i>
<b>WIELKOPOLSKIE (dok.)</b>									
ostrowski	158485	77251	81234	84392	40270	44122	74093	36981	37112
ostrzeszowski	54477	26829	27648	18050	8595	9455	36427	18234	18193
pilski	137169	66851	70318	89670	43018	46652	47499	23833	23666
pleszewski	62103	30674	31429	17756	8459	9297	44347	22215	22132
poznański	303595	147965	155630	125785	60486	65299	177810	87479	90331
rawicki	59596	29258	30338	29199	13945	15254	30397	15313	15084
śłupecki	58561	29022	29539	17055	8222	8833	41506	20800	20706
szamotulski	86510	42285	44225	42170	20261	21909	44340	22024	22316
średzki	54909	26977	27932	21770	10514	11256	33139	16463	16676
śremski	58760	28802	29958	34176	16423	17753	24584	12379	12205
turecki	83585	40840	42745	33909	16140	17769	49676	24700	24976
wągrowiecki	67842	33510	34332	32042	15478	16564	35800	18032	17768
wolsztyński	55125	27260	27865	13460	6370	7090	41665	20890	20775
wrzesiński	74223	36225	37998	38944	18735	20209	35279	17490	17789
złotowski	68641	33944	34697	34429	16542	17887	34212	17402	16810
<b>Miasta na prawach powiatu:</b>	<b>813160</b>	<b>380446</b>	<b>432714</b>	<b>813160</b>	<b>380446</b>	<b>432714</b>	-	-	-
<i>Cities with powiat status:</i>									
Kalisz	108031	50445	57586	108031	50445	57586	-	-	-
Konin	80140	38220	41920	80140	38220	41920	-	-	-
Leszno	64057	30443	33614	64057	30443	33614	-	-	-
Poznań	560932	261338	299594	560932	261338	299594	-	-	-
<b>ZACHODNIO-</b>									
<b>-POMORSKIE</b>	<b>1692271</b>	<b>821952</b>	<b>870319</b>	<b>1165544</b>	<b>557406</b>	<b>608138</b>	<b>526727</b>	<b>264546</b>	<b>262181</b>
<b>Powiaty: Powiats:</b>	<b>1136213</b>	<b>557350</b>	<b>578863</b>	<b>609486</b>	<b>292804</b>	<b>316682</b>	<b>526727</b>	<b>264546</b>	<b>262181</b>
białogardzki	48261	23604	24657	30190	14417	15773	18071	9187	8884
choszczeński	49833	24738	25095	23878	11625	12253	25955	13113	12842
drawski	57887	28297	29590	35704	16954	18750	22183	11343	10840
goleniowski	79354	38947	40407	42351	20416	21935	37003	18531	18472
gryfiński	60709	29933	30776	30676	14866	15810	30033	15067	14966
gryfiński	83028	41139	41889	37753	18368	19385	45275	22771	22504
kamieński	47683	23326	24357	25137	12044	13093	22546	11282	11264
kołobrzeski	76547	36736	39811	44889	21083	23806	31658	15653	16005
koszaliński	64366	31948	32418	13939	6820	7119	50427	25128	25299
łobeski	38206	18763	19443	20315	9765	10550	17891	8998	8893
myśliborski	67257	33125	34132	39847	19284	20563	27410	13841	13569
policki	66436	32768	33668	35357	17368	17989	31079	15400	15679
pyrzycki	39927	19841	20086	16852	8153	8699	23075	11688	11387
ślawieński	57332	28111	29221	27302	13092	14210	30030	15019	15011
stargardzki	119192	58266	60926	79314	38216	41098	39878	20050	19828
szczecinecki	77234	37473	39761	48952	23157	25795	28282	14316	13966
świdwiński	48555	23873	24682	24014	11408	12606	24541	12465	12076
wałecki	54406	26462	27944	33016	15768	17248	21390	10694	10696
<b>Miasta na prawach powiatu:</b>	<b>556058</b>	<b>264602</b>	<b>291456</b>	<b>556058</b>	<b>264602</b>	<b>291456</b>	-	-	-
<i>Cities with powiat status:</i>									
Koszalin	107376	51042	56334	107376	51042	56334	-	-	-
Szczecin	407811	193744	214067	407811	193744	214067	-	-	-
Świnoujście	40871	19816	21055	40871	19816	21055	-	-	-

**TABL. 8. LUDNOŚĆ WEDŁUG PŁCI, WOJEWÓDZTW (NTS 2), POWIATÓW (LAU 1) I GMIN (LAU 2) W 2007 R.**  
**POPULATION BY SEX, VOIVODSHIPS (NTS 2), POWIATS (LAU 1) AND GMINAS (LAU 2) IN 2007**

Stan w dniu 31 XII

As of December 31

Wyszczególnienie Specification	Ogółem Total	Mężczyźni Males	Kobiety Females	Miasta Urban areas			Wieś Rural areas		
				razem total	mężczyźni males	kobiety females	razem total	mężczyźni males	kobiety females
<b>WOJ. DOLNOŚLĄSKIE</b>	<b>2878410</b>	<b>1379463</b>	<b>1498947</b>	<b>2033536</b>	<b>960337</b>	<b>1073199</b>	<b>844874</b>	<b>419126</b>	<b>425748</b>
<b>Powiat bolesławiecki</b>	<b>88557</b>	<b>42851</b>	<b>45706</b>	<b>44422</b>	<b>20868</b>	<b>23554</b>	<b>44135</b>	<b>21983</b>	<b>22152</b>
m. Bolesławiec	40384	18934	21450	40384	18934	21450	-	-	-
gm.w. Bolesławiec	12673	6285	6388	-	-	-	12673	6285	6388
gm.w. Gromadka	5525	2776	2749	-	-	-	5525	2776	2749
gm. m-w. Nowogrodzic	14831	7268	7563	4038	1934	2104	10793	5334	5459
gm.w. Osiecznica	7186	3595	3591	-	-	-	7186	3595	3591
gm.w. Warta Bolesławiecka	7958	3993	3965	-	-	-	7958	3993	3965
<b>Powiat dzierzoniowski</b>	<b>104303</b>	<b>49202</b>	<b>55101</b>	<b>84865</b>	<b>39695</b>	<b>45170</b>	<b>19438</b>	<b>9507</b>	<b>9931</b>
m. Bielawa	31106	14452	16654	31106	14452	16654	-	-	-
m. Dzierżoniów	34471	15981	18490	34471	15981	18490	-	-	-
m. Pieszycy	9440	4503	4937	9440	4503	4937	-	-	-
m. Piława Górna	6763	3287	3476	6763	3287	3476	-	-	-
gm.w. Dzierżoniów	9318	4604	4714	-	-	-	9318	4604	4714
gm.w. Łagiewniki	7291	3525	3766	-	-	-	7291	3525	3766
gm. m-w. Niemcza	5914	2850	3064	3085	1472	1613	2829	1378	1451
<b>Powiat glogowski</b>	<b>87584</b>	<b>42458</b>	<b>45126</b>	<b>68297</b>	<b>32875</b>	<b>35422</b>	<b>19287</b>	<b>9583</b>	<b>9704</b>
m. Głogów	68297	32875	35422	68297	32875	35422	-	-	-
gm.w. Głogów	5795	2861	2934	-	-	-	5795	2861	2934
gm.w. Jerzmanowa	3522	1683	1839	-	-	-	3522	1683	1839
gm.w. Kotła	4128	2040	2088	-	-	-	4128	2040	2088
gm.w. Pęcław	2308	1184	1124	-	-	-	2308	1184	1124
gm.w. Żukowice	3534	1815	1719	-	-	-	3534	1815	1719
<b>Powiat górowski</b>	<b>36418</b>	<b>17978</b>	<b>18440</b>	<b>15227</b>	<b>7367</b>	<b>7860</b>	<b>21191</b>	<b>10611</b>	<b>10580</b>
gm. m-w. Góra	20793	10181	10612	12438	5952	6486	8355	4229	4126
gm.w. Jemielno	3103	1513	1590	-	-	-	3103	1513	1590
gm.w. Niechlów	5113	2570	2543	-	-	-	5113	2570	2543
gm. m-w. Wąsosz	7409	3714	3695	2789	1415	1374	4620	2299	2321
<b>Powiat jaworski</b>	<b>51793</b>	<b>25342</b>	<b>26451</b>	<b>29438</b>	<b>14138</b>	<b>15300</b>	<b>22355</b>	<b>11204</b>	<b>11151</b>
m. Jawor	24120	11580	12540	24120	11580	12540	-	-	-
gm. m-w. Bolków	11019	5441	5578	5318	2558	2760	5701	2883	2818
gm.w. Męcinka	4766	2392	2374	-	-	-	4766	2392	2374
gm.w. Mściwojów	4028	1967	2061	-	-	-	4028	1967	2061
gm.w. Paszowice	3829	1940	1889	-	-	-	3829	1940	1889
gm.w. Wądroże Wielkie	4031	2022	2009	-	-	-	4031	2022	2009
<b>Powiat jeleniogórski</b>	<b>63824</b>	<b>30454</b>	<b>33370</b>	<b>30223</b>	<b>14092</b>	<b>16131</b>	<b>33601</b>	<b>16362</b>	<b>17239</b>
m. Karpacz	4997	2295	2702	4997	2295	2702	-	-	-
m. Kowary	11705	5438	6267	11705	5438	6267	-	-	-
m. Piechowice	6526	3103	3423	6526	3103	3423	-	-	-
m. Szklarska Poręba	6995	3256	3739	6995	3256	3739	-	-	-
gm.w. Janowice Wielkie	4086	2016	2070	-	-	-	4086	2016	2070
gm.w. Jeżów Sudecki	6484	3147	3337	-	-	-	6484	3147	3337
gm.w. Mysłakowice	10031	4860	5171	-	-	-	10031	4860	5171
gm.w. Podgórzyn	7818	3795	4023	-	-	-	7818	3795	4023
gm.w. Stara Kamienica	5182	2544	2638	-	-	-	5182	2544	2638
<b>Powiat kamiennogórski</b>	<b>46004</b>	<b>22267</b>	<b>23737</b>	<b>27503</b>	<b>13030</b>	<b>14473</b>	<b>18501</b>	<b>9237</b>	<b>9264</b>
m. Kamienna Góra	21093	9972	11121	21093	9972	11121	-	-	-
gm.w. Kamienna Góra	8749	4375	4374	-	-	-	8749	4375	4374
gm. m-w. Lubawka	11516	5602	5914	6410	3058	3352	5106	2544	2562
gm.w. Marciszów	4646	2318	2328	-	-	-	4646	2318	2328

**TABL. 8. LUDNOŚĆ WEDŁUG PŁCI, WOJEWÓDZTW (NTS 2), POWIATÓW (LAU 1) I GMIN (LAU 2) W 2007 R. (cd.)**  
**POPULATION BY SEX, VOIVODSHIPS (NTS 2), POWIATS (LAU 1) AND GMINAS (LAU 2) IN 2007 (cont.)**

Stan w dniu 31 XII

As of December 31

Wyszczególnienie Specification	Ogółem Total	Mężczyźni Males	Kobiety Females	Miasta Urban areas			Wieś Rural areas		
				razem total	mężczyźni males	kobiety females	razem total	mężczyźni males	kobiety females
<b>WOJ. DOLNOŚLĄSKIE (cd.)</b>									
<b>Powiat kłodzki</b>	<b>165146</b>	<b>79069</b>	<b>86077</b>	<b>107373</b>	<b>50486</b>	<b>56887</b>	<b>57773</b>	<b>28583</b>	<b>29190</b>
m. Duszniki-Zdrój	5020	2318	2702	5020	2318	2702	-	-	-
m. Kłodzko	28081	13090	14991	28081	13090	14991	-	-	-
m. Kudowa-Zdrój	10120	4745	5375	10120	4745	5375	-	-	-
m. Nowa Ruda	24006	11467	12539	24006	11467	12539	-	-	-
m. Polanica-Zdrój	6961	3142	3819	6961	3142	3819	-	-	-
gm. m-w. Bystrzyca Kłodzka	19521	9431	10090	10526	4938	5588	8995	4493	4502
gm.w. Kłodzko	16925	8308	8617	-	-	-	16925	8308	8617
gm. m-w. Łądek-Zdrój	8672	4086	4586	6084	2797	3287	2588	1289	1299
gm.w. Lewin Kłodzki	1814	839	975	-	-	-	1814	839	975
gm. m-w. Międzyzlesie	7502	3742	3760	2750	1354	1396	4752	2388	2364
gm.w. Nowa Ruda	12032	5895	6137	-	-	-	12032	5895	6137
gm. m-w. Radków	9249	4625	4624	2410	1150	1260	6839	3475	3364
gm. m-w. Stronie Śląskie	7933	3773	4160	6204	2934	3270	1729	839	890
gm. m-w. Szczytna	7310	3608	3702	5211	2551	2660	2099	1057	1042
<b>Powiat legnicki</b>	<b>53251</b>	<b>25876</b>	<b>27375</b>	<b>18184</b>	<b>8675</b>	<b>9509</b>	<b>35067</b>	<b>17201</b>	<b>17866</b>
m. Chojnów	14430	6861	7569	14430	6861	7569	-	-	-
gm.w. Chojnów	9369	4713	4656	-	-	-	9369	4713	4656
gm.w. Krotoszyce	2880	1411	1469	-	-	-	2880	1411	1469
gm.w. Kunice	5243	2576	2667	-	-	-	5243	2576	2667
gm.w. Legnickie Pole	4995	2266	2729	-	-	-	4995	2266	2729
gm.w. Miłkowice	6063	2958	3105	-	-	-	6063	2958	3105
gm. m-w. Prochowice	7582	3735	3847	3754	1814	1940	3828	1921	1907
gm.w. Ruja	2689	1356	1333	-	-	-	2689	1356	1333
<b>Powiat lubański</b>	<b>56624</b>	<b>27247</b>	<b>29377</b>	<b>35783</b>	<b>16987</b>	<b>18796</b>	<b>20841</b>	<b>10260</b>	<b>10581</b>
m. Lubań	21839	10372	11467	21839	10372	11467	-	-	-
m. Świeradów-Zdrój	4499	2041	2458	4499	2041	2458	-	-	-
gm. m-w. Leśna	10669	5232	5437	4682	2264	2418	5987	2968	3019
gm.w. Lubań	6593	3231	3362	-	-	-	6593	3231	3362
gm. m-w. Olszyna	6780	3308	3472	4763	2310	2453	2017	998	1019
gm.w. Platerówka	1716	848	868	-	-	-	1716	848	868
gm.w. Siekierczyn	4528	2215	2313	-	-	-	4528	2215	2313
<b>Powiat lubiński</b>	<b>105248</b>	<b>51033</b>	<b>54215</b>	<b>81554</b>	<b>39130</b>	<b>42424</b>	<b>23694</b>	<b>11903</b>	<b>11791</b>
m. Lubin	75681	36289	39392	75681	36289	39392	-	-	-
gm.w. Lubin	11808	5932	5876	-	-	-	11808	5932	5876
gm.w. Rudna	7234	3619	3615	-	-	-	7234	3619	3615
gm. m-w. Ścinawa	10525	5193	5332	5873	2841	3032	4652	2352	2300
<b>Powiat lwówecki</b>	<b>47732</b>	<b>23248</b>	<b>24484</b>	<b>24320</b>	<b>11539</b>	<b>12781</b>	<b>23412</b>	<b>11709</b>	<b>11703</b>
gm. m-w. Gryfów Śląski	10134	4877	5257	6989	3314	3675	3145	1563	1582
gm. m-w. Lubomierz	5897	2951	2946	1809	897	912	4088	2054	2034
gm. m-w. Lwówek Śląski	18077	8807	9270	9536	4545	4991	8541	4262	4279
gm. m-w. Mirsk	9053	4329	4724	4107	1888	2219	4946	2441	2505
gm. m-w. Wleń	4571	2284	2287	1879	895	984	2692	1389	1303
<b>Powiat milicki</b>	<b>36823</b>	<b>18265</b>	<b>18558</b>	<b>11931</b>	<b>5761</b>	<b>6170</b>	<b>24892</b>	<b>12504</b>	<b>12388</b>
gm.w. Cieszków	4597	2251	2346	-	-	-	4597	2251	2346
gm.w. Krośnice	8016	4019	3997	-	-	-	8016	4019	3997
gm. m-w. Milicz	24210	11995	12215	11931	5761	6170	12279	6234	6045
<b>Powiat oleśnicki</b>	<b>103496</b>	<b>50568</b>	<b>52928</b>	<b>61781</b>	<b>29592</b>	<b>32189</b>	<b>41715</b>	<b>20976</b>	<b>20739</b>
m. Oleśnica	36840	17576	19264	36840	17576	19264	-	-	-
gm. m-w. Bierutów	10177	4932	5245	5074	2413	2661	5103	2519	2584
gm.w. Dobroszyce	6100	3012	3088	-	-	-	6100	3012	3088
gm.w. Dziadowa Kłoda	4590	2305	2285	-	-	-	4590	2305	2285
gm. m-w. Międzybórz	5066	2500	2566	2372	1155	1217	2694	1345	1349

**TABL. 8. LUDNOŚĆ WEDŁUG PŁCI, WOJEWÓDZTW (NTS 2), POWIATÓW (LAU 1) I GMIN (LAU 2) W 2007 R. (cd.)**  
**POPULATION BY SEX, VOIVODSHIPS (NTS 2), POWIATS (LAU 1) AND GMINAS (LAU 2) IN 2007 (cont.)**

Stan w dniu 31 XII

As of December 31

Wyszczególnienie Specification	Ogółem Total	Mężczyźni Males	Kobiety Females	Miasta Urban areas			Wieś Rural areas		
				razem total	mężczyźni males	kobiety females	razem total	mężczyźni males	kobiety females
<b>WOJ. DOLNOŚLĄSKIE (cd.)</b>									
<b>Powiat oleśnicki (dok.)</b>									
gm.w. Oleśnica	11451	5868	5583	-	-	-	11451	5868	5583
gm. m-w. Syców	16324	7948	8376	10636	5109	5527	5688	2839	2849
gm. m-w. Twardogóra	12948	6427	6521	6859	3339	3520	6089	3088	3001
<b>Powiat olawski</b>	<b>71540</b>	<b>34923</b>	<b>36617</b>	<b>46069</b>	<b>22385</b>	<b>23684</b>	<b>25471</b>	<b>12538</b>	<b>12933</b>
m. Olawa	30872	14867	16005	30872	14867	16005	-	-	-
gm.w. Domaniów	5301	2631	2670	-	-	-	5301	2631	2670
gm. m-w. Jelcz-Laskowice	21675	10728	10947	15197	7518	7679	6478	3210	3268
gm.w. Olawa	13692	6697	6995	-	-	-	13692	6697	6995
<b>Powiat polkowicki</b>	<b>61331</b>	<b>30292</b>	<b>31039</b>	<b>36844</b>	<b>17988</b>	<b>18856</b>	<b>24487</b>	<b>12304</b>	<b>12183</b>
gm. m-w. Chocianów	12783	6328	6455	8186	3994	4192	4597	2334	2263
gm.w. Gaworzycy	3884	1939	1945	-	-	-	3884	1939	1945
gm.w. Grębocice	5314	2689	2625	-	-	-	5314	2689	2625
gm. m-w. Polkowice	26079	12771	13308	22176	10837	11339	3903	1934	1969
gm. m-w. Przemków	8761	4295	4466	6482	3157	3325	2279	1138	1141
gm.w. Radwanice	4510	2270	2240	-	-	-	4510	2270	2240
<b>Powiat strzeliński</b>	<b>43993</b>	<b>21638</b>	<b>22355</b>	<b>14486</b>	<b>6924</b>	<b>7562</b>	<b>29507</b>	<b>14714</b>	<b>14793</b>
gm.w. Borów	5182	2563	2619	-	-	-	5182	2563	2619
gm.w. Kondratowice	4582	2261	2321	-	-	-	4582	2261	2321
gm.w. Przeworno	5167	2604	2563	-	-	-	5167	2604	2563
gm. m-w. Strzelin	21602	10526	11076	12157	5806	6351	9445	4720	4725
gm. m-w. Wiązów	7460	3684	3776	2329	1118	1211	5131	2566	2565
<b>Powiat średzki</b>	<b>49540</b>	<b>24355</b>	<b>25185</b>	<b>8869</b>	<b>4207</b>	<b>4662</b>	<b>40671</b>	<b>20148</b>	<b>20523</b>
gm.w. Kostomłoty	6869	3461	3408	-	-	-	6869	3461	3408
gm.w. Malczyce	5937	2891	3046	-	-	-	5937	2891	3046
gm.w. Miękinia	11974	5904	6070	-	-	-	11974	5904	6070
gm. m-w. Środa Śląska	19172	9324	9848	8869	4207	4662	10303	5117	5186
gm.w. Udanin	5588	2775	2813	-	-	-	5588	2775	2813
<b>Powiat świdnicki</b>	<b>159723</b>	<b>76522</b>	<b>83201</b>	<b>111740</b>	<b>52847</b>	<b>58893</b>	<b>47983</b>	<b>23675</b>	<b>24308</b>
m. Świdnica	59998	28322	31676	59998	28322	31676	-	-	-
m. Świebodzice	22896	10765	12131	22896	10765	12131	-	-	-
gm.w. Dobromierz	5396	2670	2726	-	-	-	5396	2670	2726
gm. m-w. Jaworzyna Śląska	10331	4935	5396	5226	2450	2776	5105	2485	2620
gm.w. Marcinowice	6455	3177	3278	-	-	-	6455	3177	3278
gm. m-w. Strzegom	26847	13038	13809	16733	8010	8723	10114	5028	5086
gm.w. Świdnica	15429	7604	7825	-	-	-	15429	7604	7825
gm. m-w. Żarów	12371	6011	6360	6887	3300	3587	5484	2711	2773
<b>Powiat trzebnicki</b>	<b>78248</b>	<b>38361</b>	<b>39887</b>	<b>29566</b>	<b>14067</b>	<b>15499</b>	<b>48682</b>	<b>24294</b>	<b>24388</b>
gm. m-w. Oborniki Śląskie	18187	8891	9296	8464	4044	4420	9723	4847	4876
gm. m-w. Prusice	9159	4598	4561	2224	1084	1140	6935	3514	3421
gm. m-w. Trzebnica	22082	10618	11464	12319	5757	6562	9763	4861	4902
gm.w. Wisznia Mała	8279	4080	4199	-	-	-	8279	4080	4199
gm.w. Zawonia	5502	2789	2713	-	-	-	5502	2789	2713
gm. m-w. Żmigród	15039	7385	7654	6559	3182	3377	8480	4203	4277
<b>Powiat wałbrzyski</b>	<b>182104</b>	<b>86213</b>	<b>95891</b>	<b>162122</b>	<b>76492</b>	<b>85630</b>	<b>19982</b>	<b>9721</b>	<b>10261</b>
m. Boguszów-Gorce	16482	7884	8598	16482	7884	8598	-	-	-
m. Jedlina-Zdrój	5071	2370	2701	5071	2370	2701	-	-	-
m. Szczawno-Zdrój	5568	2597	2971	5568	2597	2971	-	-	-
gm.w. Czarny Bór	4787	2319	2468	-	-	-	4787	2319	2468
gm. m-w. Głuszyca	9251	4429	4822	6919	3281	3638	2332	1148	1184
gm. m-w. Mieroszów	7487	3602	3885	4447	2149	2298	3040	1453	1587
gm.w. Stare Bogaczowice	4144	2027	2117	-	-	-	4144	2027	2117
gm.w. Walim	5679	2774	2905	-	-	-	5679	2774	2905
m. Wałbrzych	123635	58211	65424	123635	58211	65424	-	-	-

**TABL. 8. LUDNOŚĆ WEDŁUG PŁCI, WOJEWÓDZTW (NTS 2), POWIATÓW (LAU 1) I GMIN (LAU 2) W 2007 R. (cd.)**  
**POPULATION BY SEX, VOIVODSHIPS (NTS 2), POWIATS (LAU 1) AND GMINAS (LAU 2) IN 2007 (cont.)**

Stan w dniu 31 XII

*As of December 31*

Wyszczególnienie <i>Specification</i>	Ogółem <i>Total</i>	Mężczyźni <i>Males</i>	Kobiety <i>Females</i>	Miasta <i>Urban areas</i>			Wieś <i>Rural areas</i>		
				razem <i>total</i>	mężczyźni <i>males</i>	kobiety <i>females</i>	razem <i>total</i>	mężczyźni <i>males</i>	kobiety <i>females</i>
<b>WOJ. DOLNOŚLĄSKIE (dok.)</b>									
<b>Powiat wolowski</b>	<b>47417</b>	<b>23060</b>	<b>24357</b>	<b>25061</b>	<b>11959</b>	<b>13102</b>	<b>22356</b>	<b>11101</b>	<b>11255</b>
gm. m-w. Brzeg Dolny	16254	7861	8393	12806	6136	6670	3448	1725	1723
gm.w. Wińsko	8612	4257	4355	-	-	-	8612	4257	4355
gm. m-w. Wołów	22551	10942	11609	12255	5823	6432	10296	5119	5177
<b>Powiat wrocławski</b>	<b>106080</b>	<b>52124</b>	<b>53956</b>	<b>16119</b>	<b>7707</b>	<b>8412</b>	<b>89961</b>	<b>44417</b>	<b>45544</b>
gm.w. Czernica	9959	4923	5036	-	-	-	9959	4923	5036
gm.w. Długołęka	21806	10900	10906	-	-	-	21806	10900	10906
gm.w. Jordanów Śląski	3064	1524	1540	-	-	-	3064	1524	1540
gm. m-w. Kąty Wrocławskie	18430	9081	9349	5431	2590	2841	12999	6491	6508
gm.w. Kobierzyce	14192	6916	7276	-	-	-	14192	6916	7276
gm.w. Mietków	3861	1903	1958	-	-	-	3861	1903	1958
gm. m-w. Sobótka	12407	5998	6409	6833	3217	3616	5574	2781	2793
gm. m-w. Święta Katarzyna	14306	6895	7411	3855	1900	1955	10451	4995	5456
gm.w. Żórawina	8055	3984	4071	-	-	-	8055	3984	4071
<b>Powiat ząbkowicki</b>	<b>68835</b>	<b>33168</b>	<b>35667</b>	<b>31029</b>	<b>14558</b>	<b>16471</b>	<b>37806</b>	<b>18610</b>	<b>19196</b>
gm. m-w. Bardo	5542	2659	2883	2785	1321	1464	2757	1338	1419
gm.w. Ciepłowody	3162	1567	1595	-	-	-	3162	1567	1595
gm.w. Kamieniec Ząbkowicki	8694	4210	4484	-	-	-	8694	4210	4484
gm.w. Stoszowice	5504	2696	2808	-	-	-	5504	2696	2808
gm. m-w. Ząbkowice Śląskie	23075	10912	12163	16136	7476	8660	6939	3436	3503
gm. m-w. Ziębice	18117	8849	9268	9180	4375	4805	8937	4474	4463
gm. m-w. Złoty Stok	4741	2275	2466	2928	1386	1542	1813	889	924
<b>Powiat zgorzelecki</b>	<b>93732</b>	<b>45421</b>	<b>48311</b>	<b>64413</b>	<b>30738</b>	<b>33675</b>	<b>29319</b>	<b>14683</b>	<b>14636</b>
m. Zawidów	4378	2071	2307	4378	2071	2307	-	-	-
m. Zgorzelec	32388	15294	17094	32388	15294	17094	-	-	-
gm. m-w. Bogatynia	25049	12235	12814	18821	9069	9752	6228	3166	3062
gm. m-w. Pieńsk	9274	4572	4702	5801	2824	2977	3473	1748	1725
gm.w. Sulików	5937	2975	2962	-	-	-	5937	2975	2962
gm. m-w. Węgliniec	8685	4293	4392	3025	1480	1545	5660	2813	2847
gm.w. Zgorzelec	8021	3981	4040	-	-	-	8021	3981	4040
<b>Powiat złotoryjski</b>	<b>45598</b>	<b>22161</b>	<b>23437</b>	<b>22851</b>	<b>10863</b>	<b>11988</b>	<b>22747</b>	<b>11298</b>	<b>11449</b>
m. Wojcieszów	3964	1938	2026	3964	1938	2026	-	-	-
m. Złotoryja	16492	7783	8709	16492	7783	8709	-	-	-
gm.w. Pielgrzymka	4659	2326	2333	-	-	-	4659	2326	2333
gm. m-w. Świerzawa	7749	3839	3910	2395	1142	1253	5354	2697	2657
gm.w. Zagrodno	5594	2768	2826	-	-	-	5594	2768	2826
gm.w. Złotoryja	7140	3507	3633	-	-	-	7140	3507	3633
<b>powiat Jelenia Góra</b>	<b>85782</b>	<b>40130</b>	<b>45652</b>	<b>85782</b>	<b>40130</b>	<b>45652</b>	-	-	-
<b>powiat Legnica</b>	<b>104754</b>	<b>49640</b>	<b>55114</b>	<b>104754</b>	<b>49640</b>	<b>55114</b>	-	-	-
<b>Powiat Wrocław</b>	<b>632930</b>	<b>295597</b>	<b>337333</b>	<b>632930</b>	<b>295597</b>	<b>337333</b>	-	-	-
Wrocław-Fabryczna	196496	92268	104228	196496	92268	104228	-	-	-
Wrocław-Krzyki	165607	76733	88874	165607	76733	88874	-	-	-
Wrocław-Psie Pole	92381	44016	48365	92381	44016	48365	-	-	-
Wrocław-Stare Miasto	55223	24844	30379	55223	24844	30379	-	-	-
Wrocław-Śródmieście	123223	57736	65487	123223	57736	65487	-	-	-

**TABL. 8. LUDNOŚĆ WEDŁUG PŁCI, WOJEWÓDZTW (NTS 2), POWIATÓW (LAU 1) I GMIN (LAU 2) W 2007 R. (cd.)**  
**POPULATION BY SEX, VOIVODSHIPS (NTS 2), POWIATS (LAU 1) AND GMINAS (LAU 2) IN 2007 (cont.)**

Stan w dniu 31 XII

As of December 31

Wyszczególnienie Specification	Ogółem Total	Mężczyźni Males	Kobiety Females	Miasta Urban areas			Wieś Rural areas		
				razem total	mężczyźni males	kobiety females	razem total	mężczyźni males	kobiety females
<b>WOJ. KUJAWSKO- -POMORSKIE</b>	<b>2066136</b>	<b>996661</b>	<b>1069475</b>	<b>1262577</b>	<b>595155</b>	<b>667422</b>	<b>803559</b>	<b>401506</b>	<b>402053</b>
<b>Powiat aleksandrowski</b>	<b>55367</b>	<b>26694</b>	<b>28673</b>	<b>25161</b>	<b>11648</b>	<b>13513</b>	<b>30206</b>	<b>15046</b>	<b>15160</b>
m. Aleksandrów Kujawski	12281	5799	6482	12281	5799	6482	-	-	-
m. Ciechocinek	10863	4867	5996	10863	4867	5996	-	-	-
m. Nieszawa	2017	982	1035	2017	982	1035	-	-	-
gm.w. Aleksandrów Kujawski	11156	5483	5673	-	-	-	11156	5483	5673
gm.w. Bądkowo	4547	2271	2276	-	-	-	4547	2271	2276
gm.w. Koneck	3348	1716	1632	-	-	-	3348	1716	1632
gm.w. Raciążek	3128	1581	1547	-	-	-	3128	1581	1547
gm.w. Waganiec	4389	2198	2191	-	-	-	4389	2198	2191
gm.w. Zakrzewo	3638	1797	1841	-	-	-	3638	1797	1841
<b>Powiat brodnicki</b>	<b>75204</b>	<b>37037</b>	<b>38167</b>	<b>32564</b>	<b>15469</b>	<b>17095</b>	<b>42640</b>	<b>21568</b>	<b>21072</b>
m. Brodnica	27534	13095	14439	27534	13095	14439	-	-	-
gm.w. Bobrowo	6189	3128	3061	-	-	-	6189	3128	3061
gm.w. Brodnica	6702	3389	3313	-	-	-	6702	3389	3313
gm.w. Brzozie	3584	1879	1705	-	-	-	3584	1879	1705
gm. m-w. Górzno	3841	1903	1938	1340	631	709	2501	1272	1229
gm.w. Bartniczka	4643	2337	2306	-	-	-	4643	2337	2306
gm. m-w. Jabłonowo Pomorskie	9040	4432	4608	3690	1743	1947	5350	2689	2661
gm.w. Osiek	4040	2019	2021	-	-	-	4040	2019	2021
gm.w. Świdziebna	5103	2553	2550	-	-	-	5103	2553	2550
gm.w. Zbiczno	4528	2302	2226	-	-	-	4528	2302	2226
<b>Powiat bydgoski</b>	<b>99386</b>	<b>48985</b>	<b>50401</b>	<b>26039</b>	<b>12451</b>	<b>13588</b>	<b>73347</b>	<b>36534</b>	<b>36813</b>
gm.w. Białe Błota	15204	7500	7704	-	-	-	15204	7500	7704
gm.w. Dąbrowa Chełmińska	7347	3669	3678	-	-	-	7347	3669	3678
gm.w. Dobrcz	9388	4624	4764	-	-	-	9388	4624	4764
gm. m-w. Koronowo	23407	11579	11828	10890	5198	5692	12517	6381	6136
gm.w. Nowa Wieś Wielka	8528	4167	4361	-	-	-	8528	4167	4361
gm.w. Osielesko	10128	4992	5136	-	-	-	10128	4992	5136
gm.w. Sicienko	9186	4663	4523	-	-	-	9186	4663	4523
gm. m-w. Solec Kujawski	16198	7791	8407	15149	7253	7896	1049	538	511
<b>Powiat chełmiński</b>	<b>51412</b>	<b>25050</b>	<b>26362</b>	<b>20381</b>	<b>9672</b>	<b>10709</b>	<b>31031</b>	<b>15378</b>	<b>15653</b>
m. Chełmno	20381	9672	10709	20381	9672	10709	-	-	-
gm.w. Chełmno	5234	2624	2610	-	-	-	5234	2624	2610
gm.w. Kijewo Królewskie	4304	2143	2161	-	-	-	4304	2143	2161
gm.w. Lisewo	5193	2543	2650	-	-	-	5193	2543	2650
gm.w. Papowo Biskupie	4394	2196	2198	-	-	-	4394	2196	2198
gm.w. Stolno	5133	2584	2549	-	-	-	5133	2584	2549
gm.w. Unisław	6773	3288	3485	-	-	-	6773	3288	3485
<b>Powiat golubsko-dobrzyński</b>	<b>45111</b>	<b>22297</b>	<b>22814</b>	<b>17010</b>	<b>8079</b>	<b>8931</b>	<b>28101</b>	<b>14218</b>	<b>13883</b>
m. Golub-Dobrzyń	12944	6141	6803	12944	6141	6803	-	-	-
gm.w. Ciechocin	3972	2005	1967	-	-	-	3972	2005	1967
gm.w. Golub-Dobrzyń	8241	4167	4074	-	-	-	8241	4167	4074
gm. m-w. Kowalewo Pomorskie	11342	5592	5750	4066	1938	2128	7276	3654	3622
gm.w. Radomin	4109	2078	2031	-	-	-	4109	2078	2031
gm.w. Zbójno	4503	2314	2189	-	-	-	4503	2314	2189
<b>Powiat grudziądzki</b>	<b>38559</b>	<b>19279</b>	<b>19280</b>	<b>5203</b>	<b>2444</b>	<b>2759</b>	<b>33356</b>	<b>16835</b>	<b>16521</b>
gm.w. Grudziądz	10626	5315	5311	-	-	-	10626	5315	5311
gm.w. Gruta	6471	3230	3241	-	-	-	6471	3230	3241
gm. m-w. Łasin	8211	4044	4167	3275	1523	1752	4936	2521	2415
gm. m-w. Radzyń Chełmiński	4875	2438	2437	1928	921	1007	2947	1517	1430
gm.w. Rogóźno	4068	2063	2005	-	-	-	4068	2063	2005
gm.w. Świecie nad Osą	4308	2189	2119	-	-	-	4308	2189	2119

**TABL. 8. LUDNOŚĆ WEDŁUG PŁCI, WOJEWÓDZTW (NTS 2), POWIATÓW (LAU 1) I GMIN (LAU 2) W 2007 R. (cd.)**  
**POPULATION BY SEX, VOIVODSHIPS (NTS 2), POWIATS (LAU 1) AND GMINAS (LAU 2) IN 2007 (cont.)**

Stan w dniu 31 XII

As of December 31

Wyszczególnienie Specification	Ogółem Total	Mężczyźni Males	Kobiety Females	Miasta Urban areas			Wieś Rural areas		
				razem total	mężczyźni males	kobiety females	razem total	mężczyźni males	kobiety females
<b>WOJ. KUJAWSKO- -POMORSKIE (cd.)</b>									
<b>Powiat inowrocławski</b>	<b>164571</b>	<b>79657</b>	<b>84914</b>	<b>107963</b>	<b>51344</b>	<b>56619</b>	<b>56608</b>	<b>28313</b>	<b>28295</b>
m. Inowrocław	76489	36227	40262	76489	36227	40262	-	-	-
gm.w. Dąbrowa Biskupia	5159	2575	2584	-	-	-	5159	2575	2584
gm. m-w. Gniewkowo	14712	7249	7463	7213	3462	3751	7499	3787	3712
gm.w. Inowrocław	11120	5483	5637	-	-	-	11120	5483	5637
gm. m-w. Janikowo	13626	6652	6974	9134	4413	4721	4492	2239	2253
gm. m-w. Kruszwica	19891	9790	10101	9312	4446	4866	10579	5344	5235
gm. m-w. Pakość	9957	4848	5109	5815	2796	3019	4142	2052	2090
gm.w. Rojewo	4632	2307	2325	-	-	-	4632	2307	2325
gm.w. Złotniki Kujawskie	8985	4526	4459	-	-	-	8985	4526	4459
<b>Powiat lipnowski</b>	<b>66063</b>	<b>32537</b>	<b>33526</b>	<b>20608</b>	<b>9820</b>	<b>10788</b>	<b>45455</b>	<b>22717</b>	<b>22738</b>
m. Lipno	14805	7040	7765	14805	7040	7765	-	-	-
gm.w. Bobrowniki	3004	1530	1474	-	-	-	3004	1530	1474
gm.w. Chrostkowo	3032	1518	1514	-	-	-	3032	1518	1514
gm. m-w. Dobrzyń nad Wisłą	7912	3952	3960	2257	1120	1137	5655	2832	2823
gm.w. Kikół	7197	3626	3571	-	-	-	7197	3626	3571
gm.w. Lipno	11353	5625	5728	-	-	-	11353	5625	5728
gm. m-w. Skepe	7566	3686	3880	3546	1660	1886	4020	2026	1994
gm.w. Tuchowo	4610	2284	2326	-	-	-	4610	2284	2326
gm.w. Wielgie	6584	3276	3308	-	-	-	6584	3276	3308
<b>Powiat mogileński</b>	<b>46833</b>	<b>22960</b>	<b>23873</b>	<b>18326</b>	<b>8782</b>	<b>9544</b>	<b>28507</b>	<b>14178</b>	<b>14329</b>
gm.w. Dąbrowa	4734	2365	2369	-	-	-	4734	2365	2369
gm.w. Jeziora Wielkie	5018	2445	2573	-	-	-	5018	2445	2573
gm. m-w. Mogilno	24838	12144	12694	12335	5888	6447	12503	6256	6247
gm. m-w. Strzelno	12243	6006	6237	5991	2894	3097	6252	3112	3140
<b>Powiat nakielski</b>	<b>85050</b>	<b>41777</b>	<b>43273</b>	<b>37537</b>	<b>18015</b>	<b>19522</b>	<b>47513</b>	<b>23762</b>	<b>23751</b>
gm. m-w. Kcynia	13726	6917	6809	4705	2321	2384	9021	4596	4425
gm. m-w. Mroczka	9200	4609	4591	4204	2103	2101	4996	2506	2490
gm. m-w. Nakło nad Notecią	32049	15415	16634	19290	9111	10179	12759	6304	6455
gm.w. Sadki	7168	3557	3611	-	-	-	7168	3557	3611
gm. m-w. Szubin	22907	11279	11628	9338	4480	4858	13569	6799	6770
<b>Powiat radziejowski</b>	<b>41972</b>	<b>20701</b>	<b>21271</b>	<b>10252</b>	<b>4906</b>	<b>5346</b>	<b>31720</b>	<b>15795</b>	<b>15925</b>
m. Radziejów	5800	2781	3019	5800	2781	3019	-	-	-
gm.w. Bytoń	3733	1883	1850	-	-	-	3733	1883	1850
gm.w. Dobrze	5464	2670	2794	-	-	-	5464	2670	2794
gm.w. Osięciny	8119	3986	4133	-	-	-	8119	3986	4133
gm. m-w. Piotrków Kujawski	9501	4677	4824	4452	2125	2327	5049	2552	2497
gm.w. Radziejów	4371	2176	2195	-	-	-	4371	2176	2195
gm.w. Topółka	4984	2528	2456	-	-	-	4984	2528	2456
<b>Powiat rypiński</b>	<b>44143</b>	<b>21683</b>	<b>22460</b>	<b>16582</b>	<b>7878</b>	<b>8704</b>	<b>27561</b>	<b>13805</b>	<b>13756</b>
m. Rypin	16582	7878	8704	16582	7878	8704	-	-	-
gm.w. Brzuze	5326	2629	2697	-	-	-	5326	2629	2697
gm.w. Rogowo	4644	2328	2316	-	-	-	4644	2328	2316
gm.w. Rypin	7411	3801	3610	-	-	-	7411	3801	3610
gm.w. Skrwilno	6089	3010	3079	-	-	-	6089	3010	3079
gm.w. Wąpielsk	4091	2037	2054	-	-	-	4091	2037	2054
<b>Powiat sępoleński</b>	<b>40990</b>	<b>20361</b>	<b>20629</b>	<b>17420</b>	<b>8348</b>	<b>9072</b>	<b>23570</b>	<b>12013</b>	<b>11557</b>
gm. m-w. Kamień Krajeński	6870	3433	3437	2316	1117	1199	4554	2316	2238
gm. m-w. Sępólno Krajeńskie	15917	7769	8148	9261	4436	4825	6656	3333	3323
gm.w. Sośno	5124	2630	2494	-	-	-	5124	2630	2494
gm. m-w. Więcbork	13079	6529	6550	5843	2795	3048	7236	3734	3502
<b>Powiat świecki</b>	<b>97037</b>	<b>47438</b>	<b>49599</b>	<b>31727</b>	<b>15112</b>	<b>16615</b>	<b>65310</b>	<b>32326</b>	<b>32984</b>
gm.w. Bukowiec	5132	2532	2600	-	-	-	5132	2532	2600
gm.w. Dragacz	6890	3448	3442	-	-	-	6890	3448	3442



**TABL. 8. LUDNOŚĆ WEDŁUG PŁCI, WOJEWÓDZTW (NTS 2), POWIATÓW (LAU 1) I GMIN (LAU 2) W 2007 R. (cd.)**  
**POPULATION BY SEX, VOIVODSHIPS (NTS 2), POWIATS (LAU 1) AND GMINAS (LAU 2) IN 2007 (cont.)**

Stan w dniu 31 XII

As of December 31

Wyszczególnienie Specification	Ogółem Total	Mężczyźni Males	Kobiety Females	Miasta Urban areas			Wieś Rural areas		
				razem total	mężczyźni males	kobiety females	razem total	mężczyźni males	kobiety females
<b>WOJ. KUJAWSKO- -POMORSKIE (dok.)</b>									
<b>Powiat świecki (dok.)</b>									
gm.w. Drzycim	4974	2494	2480	-	-	-	4974	2494	2480
gm.w. Jeżewo	7818	3922	3896	-	-	-	7818	3922	3896
gm.w. Lniano	4102	1985	2117	-	-	-	4102	1985	2117
gm. m-w. Nowe	10600	5254	5346	6160	2972	3188	4440	2282	2158
gm.w. Osie	5314	2636	2678	-	-	-	5314	2636	2678
gm.w. Pruszcz	9216	4480	4736	-	-	-	9216	4480	4736
gm. m-w. Swiecie	32998	15727	17271	25567	12140	13427	7431	3587	3844
gm.w. Swiekatowo	3478	1744	1734	-	-	-	3478	1744	1734
gm.w. Warlubie	6515	3216	3299	-	-	-	6515	3216	3299
<b>Powiat toruński</b>	<b>91963</b>	<b>45187</b>	<b>46776</b>	<b>15246</b>	<b>7284</b>	<b>7962</b>	<b>76717</b>	<b>37903</b>	<b>38814</b>
m. Chełmża	15246	7284	7962	15246	7284	7962	-	-	-
gm.w. Chełmża	9445	4733	4712	-	-	-	9445	4733	4712
gm.w. Czernikowo	8492	4138	4354	-	-	-	8492	4138	4354
gm.w. Lubicz	17653	8692	8961	-	-	-	17653	8692	8961
gm.w. Łubianka	5870	2931	2939	-	-	-	5870	2931	2939
gm.w. Łysomice	8599	4239	4360	-	-	-	8599	4239	4360
gm.w. Obrowo	10781	5307	5474	-	-	-	10781	5307	5474
gm.w. Wielka Nieszawka	4174	2055	2119	-	-	-	4174	2055	2119
gm.w. Zławieś Wielka	11703	5808	5895	-	-	-	11703	5808	5895
<b>Powiat tucholski</b>	<b>47310</b>	<b>23558</b>	<b>23752</b>	<b>13844</b>	<b>6689</b>	<b>7155</b>	<b>33466</b>	<b>16869</b>	<b>16597</b>
gm.w. Cekcyn	6495	3242	3253	-	-	-	6495	3242	3253
gm.w. Gostycyn	5182	2593	2589	-	-	-	5182	2593	2589
gm.w. Kęsowo	4405	2244	2161	-	-	-	4405	2244	2161
gm.w. Lubiewo	5738	2930	2808	-	-	-	5738	2930	2808
gm.w. Sliwice	5454	2747	2707	-	-	-	5454	2747	2707
gm. m-w. Tuchola	20036	9802	10234	13844	6689	7155	6192	3113	3079
<b>Powiat wąbrzeski</b>	<b>34763</b>	<b>16999</b>	<b>17764</b>	<b>13842</b>	<b>6541</b>	<b>7301</b>	<b>20921</b>	<b>10458</b>	<b>10463</b>
m. Wąbrzeźno	13842	6541	7301	13842	6541	7301	-	-	-
gm.w. Dębowa Łąka	3233	1637	1596	-	-	-	3233	1637	1596
gm.w. Książki	4223	2110	2113	-	-	-	4223	2110	2113
gm.w. Płużnica	4931	2488	2443	-	-	-	4931	2488	2443
gm.w. Wąbrzeźno	8534	4223	4311	-	-	-	8534	4223	4311
<b>Powiat włocławski</b>	<b>85303</b>	<b>42259</b>	<b>43044</b>	<b>17169</b>	<b>8203</b>	<b>8966</b>	<b>68134</b>	<b>34056</b>	<b>34078</b>
m. Kowal	3453	1709	1744	3453	1709	1744	-	-	-
gm.w. Baruchowo	3645	1811	1834	-	-	-	3645	1811	1834
gm.w. Boniewo	3540	1762	1778	-	-	-	3540	1762	1778
gm. m-w. Brześć Kujawski	11205	5419	5786	4594	2143	2451	6611	3276	3335
gm.w. Chocień	7897	3948	3949	-	-	-	7897	3948	3949
gm. m-w. Chodecz	6317	3140	3177	1892	928	964	4425	2212	2213
gm.w. Fabianki	8947	4445	4502	-	-	-	8947	4445	4502
gm. m-w. Izbica Kujawska	7961	3917	4044	2752	1329	1423	5209	2588	2621
gm.w. Kowal	4076	2091	1985	-	-	-	4076	2091	1985
gm.w. Lubanie	4653	2308	2345	-	-	-	4653	2308	2345
gm. m-w. Lubień Kujawski	7419	3727	3692	1295	610	685	6124	3117	3007
gm. m-w. Lubraniec	9959	4881	5078	3183	1484	1699	6776	3397	3379
gm.w. Włocławek	6231	3101	3130	-	-	-	6231	3101	3130
<b>Powiat żniński</b>	<b>69736</b>	<b>34427</b>	<b>35309</b>	<b>30340</b>	<b>14695</b>	<b>15645</b>	<b>39396</b>	<b>19732</b>	<b>19664</b>
gm. m-w. Barcin	14750	7278	7472	7763	3809	3954	6987	3469	3518
gm.w. Gąsawa	5198	2579	2619	-	-	-	5198	2579	2619
gm. m-w. Janowiec Wielkopolski	9284	4566	4718	4104	1991	2113	5180	2575	2605
gm. m-w. Łabiszyn	9447	4767	4680	4429	2208	2221	5018	2559	2459
gm.w. Rogowo	6914	3426	3488	-	-	-	6914	3426	3488
gm. m-w. Żnin	24143	11811	12332	14044	6687	7357	10099	5124	4975
<b>powiat Bydgoszcz</b>	<b>361222</b>	<b>169239</b>	<b>191983</b>	<b>361222</b>	<b>169239</b>	<b>191983</b>	-	-	-
<b>powiat Grudziądz</b>	<b>99090</b>	<b>47079</b>	<b>52011</b>	<b>99090</b>	<b>47079</b>	<b>52011</b>	-	-	-
<b>powiat Toruń</b>	<b>206619</b>	<b>95704</b>	<b>110915</b>	<b>206619</b>	<b>95704</b>	<b>110915</b>	-	-	-
<b>powiat Włocławek</b>	<b>118432</b>	<b>55753</b>	<b>62679</b>	<b>118432</b>	<b>55753</b>	<b>62679</b>	-	-	-

**TABL. 8. LUDNOŚĆ WEDŁUG PŁCI, WOJEWÓDZTW (NTS 2), POWIATÓW (LAU 1) I GMIN (LAU 2) W 2007 R. (cd.)**  
**POPULATION BY SEX, VOIVODSHIPS (NTS 2), POWIATS (LAU 1) AND GMINAS (LAU 2) IN 2007 (cont.)**

Stan w dniu 31 XII

As of December 31

Wyszczególnienie Specification	Ogółem Total	Mężczyźni Males	Kobiety Females	Miasta Urban areas			Wieś Rural areas		
				razem total	mężczyźni males	kobiety females	razem total	mężczyźni males	kobiety females
<b>WOJ. LUBELSKIE</b>	<b>2166213</b>	<b>1049990</b>	<b>1116223</b>	<b>1008656</b>	<b>476569</b>	<b>532087</b>	<b>1157557</b>	<b>573421</b>	<b>584136</b>
<b>Powiat bialski</b>	<b>113511</b>	<b>55991</b>	<b>57520</b>	<b>23102</b>	<b>11156</b>	<b>11946</b>	<b>90409</b>	<b>44835</b>	<b>45574</b>
m. Międzyrzec Podlaski	17104	8271	8833	17104	8271	8833	-	-	-
m. Terespol	5998	2885	3113	5998	2885	3113	-	-	-
gm.w. Biała Podlaska	12579	6287	6292	-	-	-	12579	6287	6292
gm.w. Drelów	5556	2751	2805	-	-	-	5556	2751	2805
gm.w. Janów Podlaski	5555	2742	2813	-	-	-	5555	2742	2813
gm.w. Kodeń	3931	1895	2036	-	-	-	3931	1895	2036
gm.w. Konstantynów	4085	1995	2090	-	-	-	4085	1995	2090
gm.w. Leśna Podlaska	4470	2240	2230	-	-	-	4470	2240	2230
gm.w. Łomazy	5390	2659	2731	-	-	-	5390	2659	2731
gm.w. Międzyrzec Podlaski	10299	5159	5140	-	-	-	10299	5159	5140
gm.w. Piszczac	7498	3717	3781	-	-	-	7498	3717	3781
gm.w. Rokitno	3282	1660	1622	-	-	-	3282	1660	1622
gm.w. Rossosz	2377	1209	1168	-	-	-	2377	1209	1168
gm.w. Sławatycze	2572	1259	1313	-	-	-	2572	1259	1313
gm.w. Sosnówka	2690	1343	1347	-	-	-	2690	1343	1347
gm.w. Terespol	6921	3376	3545	-	-	-	6921	3376	3545
gm.w. Tuczna	3469	1700	1769	-	-	-	3469	1700	1769
gm.w. Wisznice	5140	2497	2643	-	-	-	5140	2497	2643
gm.w. Zalesie	4595	2346	2249	-	-	-	4595	2346	2249
<b>Powiat biłgorajski</b>	<b>103759</b>	<b>51125</b>	<b>52634</b>	<b>34477</b>	<b>16631</b>	<b>17846</b>	<b>69282</b>	<b>34494</b>	<b>34788</b>
m. Biłgoraj	27267	13099	14168	27267	13099	14168	-	-	-
gm.w. Aleksandrów	3200	1595	1605	-	-	-	3200	1595	1605
gm.w. Biłgoraj	12648	6277	6371	-	-	-	12648	6277	6371
gm.w. Biszczka	3879	1923	1956	-	-	-	3879	1923	1956
gm. m-w. Frampol	6462	3268	3194	1423	727	696	5039	2541	2498
gm.w. Goraj	4415	2203	2212	-	-	-	4415	2203	2212
gm. m-w. Józefów	7137	3499	3638	2421	1165	1256	4716	2334	2382
gm.w. Księżpol	6749	3366	3383	-	-	-	6749	3366	3383
gm.w. Łukowa	4500	2237	2263	-	-	-	4500	2237	2263
gm.w. Obsza	4380	2192	2188	-	-	-	4380	2192	2188
gm.w. Potok Górny	5546	2794	2752	-	-	-	5546	2794	2752
gm. m-w. Tarnogród	6807	3393	3414	3366	1640	1726	3441	1753	1688
gm.w. Terespol	3968	2022	1946	-	-	-	3968	2022	1946
gm.w. Turobin	6801	3257	3544	-	-	-	6801	3257	3544
<b>Powiat chełmski</b>	<b>79364</b>	<b>39205</b>	<b>40159</b>	<b>4482</b>	<b>2177</b>	<b>2305</b>	<b>74882</b>	<b>37028</b>	<b>37854</b>
m. Rejowiec Fabryczny	4482	2177	2305	4482	2177	2305	-	-	-
gm.w. Białopole	3186	1607	1579	-	-	-	3186	1607	1579
gm.w. Chełm	12834	6342	6492	-	-	-	12834	6342	6492
gm.w. Dorohusk	6848	3383	3465	-	-	-	6848	3383	3465
gm.w. Dubienka	2650	1329	1321	-	-	-	2650	1329	1321
gm.w. Kamień	4022	2035	1987	-	-	-	4022	2035	1987
gm.w. Leśniowice	3943	1929	2014	-	-	-	3943	1929	2014
gm.w. Rejowiec Fabryczny	4639	2210	2429	-	-	-	4639	2210	2429
gm.w. Ruda-Huta	4762	2384	2378	-	-	-	4762	2384	2378
gm.w. Sawin	5584	2764	2820	-	-	-	5584	2764	2820
gm.w. Siedliszcze	6978	3422	3556	-	-	-	6978	3422	3556
gm.w. Wierzbica	5333	2665	2668	-	-	-	5333	2665	2668
gm.w. Wojsławice	4214	2107	2107	-	-	-	4214	2107	2107
gm.w. Żmudź	3338	1659	1679	-	-	-	3338	1659	1679
gm.w. Rejowiec	6551	3192	3359	-	-	-	6551	3192	3359

**TABL. 8. LUDNOŚĆ WEDŁUG PŁCI, WOJEWÓDZTW (NTS 2), POWIATÓW (LAU 1) I GMIN (LAU 2) W 2007 R. (cd.)**  
**POPULATION BY SEX, VOIVODSHIPS (NTS 2), POWIATS (LAU 1) AND GMINAS (LAU 2) IN 2007 (cont.)**

Stan w dniu 31 XII

As of December 31

Wyszczególnienie Specification	Ogółem Total	Mężczyźni Males	Kobiety Females	Miasta Urban areas			Wieś Rural areas		
				razem total	mężczyźni males	kobiety females	razem total	mężczyźni males	kobiety females
<b>WOJ. LUBELSKIE (cd.)</b>									
<b>Powiat hrubieszowski</b>	<b>67861</b>	<b>33291</b>	<b>34570</b>	<b>18479</b>	<b>8747</b>	<b>9732</b>	<b>49382</b>	<b>24544</b>	<b>24838</b>
m. Hrubieszów	18479	8747	9732	18479	8747	9732	-	-	-
gm.w. Dolhobyczów	5968	2964	3004	-	-	-	5968	2964	3004
gm.w. Horodło	5609	2748	2861	-	-	-	5609	2748	2861
gm.w. Hrubieszów	10745	5384	5361	-	-	-	10745	5384	5361
gm.w. Mircze	7657	3827	3830	-	-	-	7657	3827	3830
gm.w. Trzeszczany	4558	2207	2351	-	-	-	4558	2207	2351
gm.w. Uchanie	4852	2435	2417	-	-	-	4852	2435	2417
gm.w. Werbkowice	9993	4979	5014	-	-	-	9993	4979	5014
<b>Powiat janowski</b>	<b>47650</b>	<b>23667</b>	<b>23983</b>	<b>11958</b>	<b>5903</b>	<b>6055</b>	<b>35692</b>	<b>17764</b>	<b>17928</b>
gm.w. Batorz	3453	1702	1751	-	-	-	3453	1702	1751
gm.w. Chrzanów	3075	1499	1576	-	-	-	3075	1499	1576
gm.w. Dzwola	6643	3320	3323	-	-	-	6643	3320	3323
gm.w. Godziszów	6222	3124	3098	-	-	-	6222	3124	3098
gm. m-w. Janów Lubelski	16110	8008	8102	11958	5903	6055	4152	2105	2047
gm.w. Modliborzyce	7254	3597	3657	-	-	-	7254	3597	3657
gm.w. Potok Wielki	4893	2417	2476	-	-	-	4893	2417	2476
<b>Powiat krasnostawski</b>	<b>68460</b>	<b>33130</b>	<b>35330</b>	<b>19285</b>	<b>9143</b>	<b>10142</b>	<b>49175</b>	<b>23987</b>	<b>25188</b>
m. Krasnystaw	19285	9143	10142	19285	9143	10142	-	-	-
gm.w. Fajslawice	5009	2475	2534	-	-	-	5009	2475	2534
gm.w. Gorzków	3998	1873	2125	-	-	-	3998	1873	2125
gm.w. Izbica	8854	4338	4516	-	-	-	8854	4338	4516
gm.w. Krasnystaw	9077	4466	4611	-	-	-	9077	4466	4611
gm.w. Kraśniczyn	4232	2096	2136	-	-	-	4232	2096	2136
gm.w. Łopiennik Górny	4272	2095	2177	-	-	-	4272	2095	2177
gm.w. Rudnik	3414	1672	1742	-	-	-	3414	1672	1742
gm.w. Siennica Różana	4289	2072	2217	-	-	-	4289	2072	2217
gm.w. Żółkiewka	6030	2900	3130	-	-	-	6030	2900	3130
<b>Powiat kraśnicki</b>	<b>99099</b>	<b>48354</b>	<b>50745</b>	<b>38383</b>	<b>18322</b>	<b>20061</b>	<b>60716</b>	<b>30032</b>	<b>30684</b>
m. Kraśnik	35731	17010	18721	35731	17010	18721	-	-	-
gm. m-w. Annopol	9293	4593	4700	2652	1312	1340	6641	3281	3360
gm.w. Dzierzkowice	5403	2673	2730	-	-	-	5403	2673	2730
gm.w. Gościeradów	7333	3611	3722	-	-	-	7333	3611	3722
gm.w. Kraśnik	7043	3422	3621	-	-	-	7043	3422	3621
gm.w. Szastarka	6116	3035	3081	-	-	-	6116	3035	3081
gm.w. Trzydnik Duży	6882	3495	3387	-	-	-	6882	3495	3387
gm.w. Urzędów	8912	4398	4514	-	-	-	8912	4398	4514
gm.w. Wilkołaz	5500	2754	2746	-	-	-	5500	2754	2746
gm.w. Zakrzówek	6886	3363	3523	-	-	-	6886	3363	3523
<b>Powiat lubartowski</b>	<b>90235</b>	<b>44205</b>	<b>46030</b>	<b>28536</b>	<b>13733</b>	<b>14803</b>	<b>61699</b>	<b>30472</b>	<b>31227</b>
m. Lubartów	22803	10869	11934	22803	10869	11934	-	-	-
gm.w. Abramów	4249	2150	2099	-	-	-	4249	2150	2099
gm.w. Firlej	6178	3066	3112	-	-	-	6178	3066	3112
gm.w. Jeziorzany	2904	1418	1486	-	-	-	2904	1418	1486
gm.w. Kamionka	6414	3154	3260	-	-	-	6414	3154	3260
gm. m-w. Kock	6691	3304	3387	3474	1704	1770	3217	1600	1617
gm.w. Lubartów	10460	5114	5346	-	-	-	10460	5114	5346
gm.w. Michów	6276	3117	3159	-	-	-	6276	3117	3159
gm.w. Niedźwiada	6357	3145	3212	-	-	-	6357	3145	3212

**TABL. 8. LUDNOŚĆ WEDŁUG PŁCI, WOJEWÓDZTW (NTS 2), POWIATÓW (LAU 1) I GMIN (LAU 2) W 2007 R. (cd.)**  
**POPULATION BY SEX, VOIVODSHIPS (NTS 2), POWIATS (LAU 1) AND GMINAS (LAU 2) IN 2007 (cont.)**

Stan w dniu 31 XII

*As of December 31*

Wyszczególnienie <i>Specification</i>	Ogółem <i>Total</i>	Mężczyźni <i>Males</i>	Kobiety <i>Females</i>	Miasta <i>Urban areas</i>			Wieś <i>Rural areas</i>		
				razem <i>total</i>	mężczyźni <i>males</i>	kobiety <i>females</i>	razem <i>total</i>	mężczyźni <i>males</i>	kobiety <i>females</i>
<b>WOJ. LUBELSKIE (cd.)</b>									
<b>Powiat lubartowski (dok.)</b>									
gm. m-w. Ostrów Lubelski	5584	2799	2785	2259	1160	1099	3325	1639	1686
gm.w. Ostrówek	4108	1988	2120	-	-	-	4108	1988	2120
gm.w. Serniki	4840	2394	2446	-	-	-	4840	2394	2446
gm.w. Uścimów	3371	1687	1684	-	-	-	3371	1687	1684
<b>Powiat lubelski</b>	<b>142662</b>	<b>69829</b>	<b>72833</b>	<b>12285</b>	<b>5883</b>	<b>6402</b>	<b>130377</b>	<b>63946</b>	<b>66431</b>
gm. m-w. Bełżyce	13842	6696	7146	7001	3381	3620	6841	3315	3526
gm.w. Borzechów	3759	1868	1891	-	-	-	3759	1868	1891
gm. m-w. Bychawa	12286	5969	6317	5284	2502	2782	7002	3467	3535
gm.w. Garbów	8964	4384	4580	-	-	-	8964	4384	4580
gm.w. Głusk	7780	3815	3965	-	-	-	7780	3815	3965
gm.w. Jabłonna	7586	3693	3893	-	-	-	7586	3693	3893
gm.w. Jastków	12613	6221	6392	-	-	-	12613	6221	6392
gm.w. Konopnica	11432	5586	5846	-	-	-	11432	5586	5846
gm.w. Krzczonów	4894	2379	2515	-	-	-	4894	2379	2515
gm.w. Niedrzwica Duża	11099	5403	5696	-	-	-	11099	5403	5696
gm.w. Niemce	16796	8243	8553	-	-	-	16796	8243	8553
gm.w. Strzyżewice	7638	3789	3849	-	-	-	7638	3789	3849
gm.w. Wojciechów	5954	2904	3050	-	-	-	5954	2904	3050
gm.w. Wólka	9773	4856	4917	-	-	-	9773	4856	4917
gm.w. Wysokie	5073	2478	2595	-	-	-	5073	2478	2595
gm.w. Zakrzew	3173	1545	1628	-	-	-	3173	1545	1628
<b>Powiat łączynski</b>	<b>57101</b>	<b>28085</b>	<b>29016</b>	<b>21281</b>	<b>10435</b>	<b>10846</b>	<b>35820</b>	<b>17650</b>	<b>18170</b>
gm.w. Cyców	7513	3659	3854	-	-	-	7513	3659	3854
gm.w. Ludwin	4978	2523	2455	-	-	-	4978	2523	2455
gm. m-w. Łęczna	24888	12193	12695	21281	10435	10846	3607	1758	1849
gm.w. Milejów	9284	4572	4712	-	-	-	9284	4572	4712
gm.w. Puchaczów	4993	2435	2558	-	-	-	4993	2435	2558
gm.w. Spiczyn	5445	2703	2742	-	-	-	5445	2703	2742
<b>Powiat łukowski</b>	<b>107997</b>	<b>53690</b>	<b>54307</b>	<b>33206</b>	<b>16036</b>	<b>17170</b>	<b>74791</b>	<b>37654</b>	<b>37137</b>
m. Łuków	30497	14717	15780	30497	14717	15780	-	-	-
m. Stoczek Łukowski	2709	1319	1390	2709	1319	1390	-	-	-
gm.w. Adamów	5713	2801	2912	-	-	-	5713	2801	2912
gm.w. Krzywda	10419	5235	5184	-	-	-	10419	5235	5184
gm.w. Łuków	16688	8421	8267	-	-	-	16688	8421	8267
gm.w. Serokomla	4152	2017	2135	-	-	-	4152	2017	2135
gm.w. Stanin	9706	4905	4801	-	-	-	9706	4905	4801
gm.w. Stoczek Łukowski	8418	4260	4158	-	-	-	8418	4260	4158
gm.w. Trzebieszów	7559	3844	3715	-	-	-	7559	3844	3715
gm.w. Wojcieszków	6957	3526	3431	-	-	-	6957	3526	3431
gm.w. Wola Mysłowska	5179	2645	2534	-	-	-	5179	2645	2534
<b>Powiat opolski</b>	<b>62662</b>	<b>30510</b>	<b>32152</b>	<b>18501</b>	<b>8740</b>	<b>9761</b>	<b>44161</b>	<b>21770</b>	<b>22391</b>
gm.w. Chodel	6782	3387	3395	-	-	-	6782	3387	3395
gm.w. Józefów nad Wisłą	6965	3383	3582	-	-	-	6965	3383	3582
gm.w. Karczmiska	6186	3096	3090	-	-	-	6186	3096	3090
gm.w. Łaziska	5197	2513	2684	-	-	-	5197	2513	2684
gm. m-w. Opole Lubelskie	17751	8570	9181	8779	4157	4622	8972	4413	4559
gm. m-w. Poniatowa	14946	7155	7791	9722	4583	5139	5224	2572	2652
gm.w. Wilków	4835	2406	2429	-	-	-	4835	2406	2429

**TABL. 8. LUDNOŚĆ WEDŁUG PŁCI, WOJEWÓDZTW (NTS 2), POWIATÓW (LAU 1) I GMIN (LAU 2) W 2007 R. (cd.)**  
**POPULATION BY SEX, VOIVODSHIPS (NTS 2), POWIATS (LAU 1) AND GMINAS (LAU 2) IN 2007 (cont.)**

Stan w dniu 31 XII

As of December 31

Wyszczególnienie Specification	Ogółem Total	Mężczyźni Males	Kobiety Females	Miasta Urban areas			Wieś Rural areas		
				razem total	mężczyźni males	kobiety females	razem total	mężczyźni males	kobiety females
<b>WOJ. LUBELSKIE (cd.)</b>									
<b>Powiat parczewski</b>	<b>36265</b>	<b>17852</b>	<b>18413</b>	<b>10185</b>	<b>4863</b>	<b>5322</b>	<b>26080</b>	<b>12989</b>	<b>13091</b>
gm.w. Dębowa Kłoda	3980	1939	2041	-	-	-	3980	1939	2041
gm.w. Jabłoń	4104	2076	2028	-	-	-	4104	2076	2028
gm.w. Milanów	4141	2065	2076	-	-	-	4141	2065	2076
gm. m-w. Parczew	14755	7169	7586	10185	4863	5322	4570	2306	2264
gm.w. Podedwórze	1804	867	937	-	-	-	1804	867	937
gm.w. Siemień	4843	2430	2413	-	-	-	4843	2430	2413
gm.w. Sosnowica	2638	1306	1332	-	-	-	2638	1306	1332
<b>Powiat puławski</b>	<b>116382</b>	<b>55982</b>	<b>60400</b>	<b>57094</b>	<b>26768</b>	<b>30326</b>	<b>59288</b>	<b>29214</b>	<b>30074</b>
m. Puławy	49386	23183	26203	49386	23183	26203	-	-	-
gm.w. Baranów	4164	2021	2143	-	-	-	4164	2021	2143
gm.w. Janowiec	3615	1833	1782	-	-	-	3615	1833	1782
gm. m-w. Kazimierz Dolny	6974	3421	3553	3524	1688	1836	3450	1733	1717
gm.w. Końskowola	9053	4490	4563	-	-	-	9053	4490	4563
gm.w. Kurów	7855	3845	4010	-	-	-	7855	3845	4010
gm.w. Markuszów	3028	1512	1516	-	-	-	3028	1512	1516
gm. m-w. Nałęczów	9448	4422	5026	4184	1897	2287	5264	2525	2739
gm.w. Puławy	11325	5549	5776	-	-	-	11325	5549	5776
gm.w. Wąwolnica	4930	2448	2482	-	-	-	4930	2448	2482
gm.w. Żyrzyn	6604	3258	3346	-	-	-	6604	3258	3346
<b>Powiat radzyński</b>	<b>61121</b>	<b>30509</b>	<b>30612</b>	<b>16058</b>	<b>7775</b>	<b>8283</b>	<b>45063</b>	<b>22734</b>	<b>22329</b>
m. Radzyń Podlaski	16058	7775	8283	16058	7775	8283	-	-	-
gm.w. Borki	6125	3085	3040	-	-	-	6125	3085	3040
gm.w. Czemierniki	4615	2341	2274	-	-	-	4615	2341	2274
gm.w. Kąkolewnica Wschodnia	8470	4284	4186	-	-	-	8470	4284	4186
gm.w. Komarówka Podlaska	4667	2319	2348	-	-	-	4667	2319	2348
gm.w. Radzyń Podlaski	8024	4054	3970	-	-	-	8024	4054	3970
gm.w. Ulan-Majorat	5992	3063	2929	-	-	-	5992	3063	2929
gm.w. Wołyn	7170	3588	3582	-	-	-	7170	3588	3582
<b>Powiat rycki</b>	<b>58678</b>	<b>29431</b>	<b>29247</b>	<b>27490</b>	<b>13755</b>	<b>13735</b>	<b>31188</b>	<b>15676</b>	<b>15512</b>
m. Dęblin	17774	9088	8686	17774	9088	8686	-	-	-
gm.w. Kłoczew	7287	3688	3599	-	-	-	7287	3688	3599
gm.w. Nowodwór	4243	2167	2076	-	-	-	4243	2167	2076
gm. m-w. Ryki	20449	10081	10368	9716	4667	5049	10733	5414	5319
gm.w. Stężycza	5417	2675	2742	-	-	-	5417	2675	2742
gm.w. Ułęż	3508	1732	1776	-	-	-	3508	1732	1776
<b>Powiat świdnicki</b>	<b>72472</b>	<b>34974</b>	<b>37498</b>	<b>42733</b>	<b>20501</b>	<b>22232</b>	<b>29739</b>	<b>14473</b>	<b>15266</b>
m. Świdnik	40092	19281	20811	40092	19281	20811	-	-	-
gm.w. Mełgiew	8608	4185	4423	-	-	-	8608	4185	4423
gm. m-w. Piaski	10692	5143	5549	2641	1220	1421	8051	3923	4128
gm.w. Rybczewice	3850	1843	2007	-	-	-	3850	1843	2007
gm.w. Trawniki	9230	4522	4708	-	-	-	9230	4522	4708
<b>Powiat tomaszowski</b>	<b>87484</b>	<b>43164</b>	<b>44320</b>	<b>22195</b>	<b>10548</b>	<b>11647</b>	<b>65289</b>	<b>32616</b>	<b>32673</b>
m. Tomaszów Lubelski	20034	9482	10552	20034	9482	10552	-	-	-
gm.w. Bełżec	3461	1742	1719	-	-	-	3461	1742	1719
gm.w. Jarczów	3552	1774	1778	-	-	-	3552	1774	1778
gm.w. Krynice	3574	1767	1807	-	-	-	3574	1767	1807

**TABL. 8. LUDNOŚĆ WEDŁUG PŁCI, WOJEWÓDZTW (NTS 2), POWIATÓW (LAU 1) I GMIN (LAU 2) W 2007 R. (cd.)**  
**POPULATION BY SEX, VOIVODSHIPS (NTS 2), POWIATS (LAU 1) AND GMINAS (LAU 2) IN 2007 (cont.)**

Stan w dniu 31 XII

*As of December 31*

Wyszczególnienie <i>Specification</i>	Ogółem <i>Total</i>	Mężczyźni <i>Males</i>	Kobiety <i>Females</i>	Miasta <i>Urban areas</i>			Wieś <i>Rural areas</i>		
				razem <i>total</i>	mężczyźni <i>males</i>	kobiety <i>females</i>	razem <i>total</i>	mężczyźni <i>males</i>	kobiety <i>females</i>
<b>WOJ. LUBELSKIE (dok.)</b>									
<b>Powiat tomaszowski (dok.)</b>									
gm.w. Lubycza Królewska	6589	3306	3283	-	-	-	6589	3306	3283
gm.w. Łaszczów	6452	3144	3308	-	-	-	6452	3144	3308
gm.w. Rachanie	5639	2827	2812	-	-	-	5639	2827	2812
gm.w. Susiec	7749	3919	3830	-	-	-	7749	3919	3830
gm.w. Tarnawatka	4044	2029	2015	-	-	-	4044	2029	2015
gm.w. Telatyn	4357	2221	2136	-	-	-	4357	2221	2136
gm.w. Tomaszów Lubelski	10867	5420	5447	-	-	-	10867	5420	5447
gm. m-w. Tyszowce	6056	2992	3064	2161	1066	1095	3895	1926	1969
gm.w. Ulhówek	5110	2541	2569	-	-	-	5110	2541	2569
<b>Powiat włodawski</b>	<b>39837</b>	<b>19678</b>	<b>20159</b>	<b>13546</b>	<b>6523</b>	<b>7023</b>	<b>26291</b>	<b>13155</b>	<b>13136</b>
m. Włodawa	13546	6523	7023	13546	6523	7023	-	-	-
gm.w. Hanna	3304	1675	1629	-	-	-	3304	1675	1629
gm.w. Hańsk	3896	1964	1932	-	-	-	3896	1964	1932
gm.w. Stary Brus	2190	1101	1089	-	-	-	2190	1101	1089
gm.w. Urszulin	3988	2006	1982	-	-	-	3988	2006	1982
gm.w. Włodawa	6046	3044	3002	-	-	-	6046	3044	3002
gm.w. Wola Uhruska	4106	2009	2097	-	-	-	4106	2009	2097
gm.w. Wiryki	2761	1356	1405	-	-	-	2761	1356	1405
<b>Powiat zamojski</b>	<b>109867</b>	<b>53965</b>	<b>55902</b>	<b>11634</b>	<b>5577</b>	<b>6057</b>	<b>98233</b>	<b>48388</b>	<b>49845</b>
gm.w. Adamów	5044	2508	2536	-	-	-	5044	2508	2536
gm.w. Grabowiec	4602	2283	2319	-	-	-	4602	2283	2319
gm.w. Komarów-Osada	5479	2712	2767	-	-	-	5479	2712	2767
gm. m-w. Krasnobród	7277	3637	3640	3068	1475	1593	4209	2162	2047
gm.w. Łabunie	6276	3044	3232	-	-	-	6276	3044	3232
gm.w. Miączyn	6112	2994	3118	-	-	-	6112	2994	3118
gm.w. Nielisz	5937	2906	3031	-	-	-	5937	2906	3031
gm.w. Radecznica	6426	3201	3225	-	-	-	6426	3201	3225
gm.w. Sitno	6746	3351	3395	-	-	-	6746	3351	3395
gm.w. Skierbieszów	5538	2750	2788	-	-	-	5538	2750	2788
gm.w. Stary Zamość	5439	2688	2751	-	-	-	5439	2688	2751
gm.w. Sulów	5100	2441	2659	-	-	-	5100	2441	2659
gm. m-w. Szczebrzeszyn	11934	5787	6147	5253	2504	2749	6681	3283	3398
gm.w. Zamość	20741	10141	10600	-	-	-	20741	10141	10600
gm. m-w. Zwierzyniec	7216	3522	3694	3313	1598	1715	3903	1924	1979
<b>powiat Biała Podlaska</b>	<b>57783</b>	<b>27812</b>	<b>29971</b>	<b>57783</b>	<b>27812</b>	<b>29971</b>	-	-	-
<b>powiat Chełm</b>	<b>67782</b>	<b>31982</b>	<b>35800</b>	<b>67782</b>	<b>31982</b>	<b>35800</b>	-	-	-
<b>powiat Lublin</b>	<b>351806</b>	<b>162123</b>	<b>189683</b>	<b>351806</b>	<b>162123</b>	<b>189683</b>	-	-	-
<b>powiat Zamość</b>	<b>66375</b>	<b>31436</b>	<b>34939</b>	<b>66375</b>	<b>31436</b>	<b>34939</b>	-	-	-

**TABL. 8. LUDNOŚĆ WEDŁUG PŁCI, WOJEWÓDZTW (NTS 2), POWIATÓW (LAU 1) I GMIN (LAU 2) W 2007 R. (cd.)**  
**POPULATION BY SEX, VOIVODSHIPS (NTS 2), POWIATS (LAU 1) AND GMINAS (LAU 2) IN 2007 (cont.)**

Stan w dniu 31 XII

As of December 31

Wyszczególnienie Specification	Ogółem Total	Mężczyźni i Males	Kobiety Females	Miasta Urban areas			Wieś Rural areas		
				razem total	mężczyźni males	kobiety females	razem total	mężczyźni males	kobiety females
<b>WOJ. LUBUSKIE</b>	<b>1008481</b>	<b>488954</b>	<b>519527</b>	<b>643941</b>	<b>307265</b>	<b>336676</b>	<b>364540</b>	<b>181689</b>	<b>182851</b>
<b>Powiat gorzowski</b>	<b>66172</b>	<b>32566</b>	<b>33606</b>	<b>24495</b>	<b>11896</b>	<b>12599</b>	<b>41677</b>	<b>20670</b>	<b>21007</b>
m. Kostrzyn nad Odrą	17662	8583	9079	17662	8583	9079	-	-	-
gm.w. Bogdaniec	6783	3346	3437	-	-	-	6783	3346	3437
gm.w. Deszczno	7642	3804	3838	-	-	-	7642	3804	3838
gm.w. Kłodawa	6652	3318	3334	-	-	-	6652	3318	3334
gm.w. Lubiszyn	6737	3406	3331	-	-	-	6737	3406	3331
gm.w. Santok	7666	3799	3867	-	-	-	7666	3799	3867
gm. m-w. Witnica	13030	6310	6720	6833	3313	3520	6197	2997	3200
<b>Powiat krośnieński</b>	<b>56297</b>	<b>27543</b>	<b>28754</b>	<b>28813</b>	<b>13807</b>	<b>15006</b>	<b>27484</b>	<b>13736</b>	<b>13748</b>
m. Gubin	16814	7981	8833	16814	7981	8833	-	-	-
gm.w. Bobrowice	3124	1517	1607	-	-	-	3124	1517	1607
gm.w. Bytnica	2617	1297	1320	-	-	-	2617	1297	1320
gm.w. Dąbie	5095	2638	2457	-	-	-	5095	2638	2457
gm.w. Gubin	7262	3629	3633	-	-	-	7262	3629	3633
gm. m-w. Krosno Odrzańskie	18417	8986	9431	11999	5826	6173	6418	3160	3258
gm.w. Maszewo	2968	1495	1473	-	-	-	2968	1495	1473
<b>Powiat międzyszecki</b>	<b>58279</b>	<b>28677</b>	<b>29602</b>	<b>30958</b>	<b>14978</b>	<b>15980</b>	<b>27321</b>	<b>13699</b>	<b>13622</b>
gm.w. Bledzew	4626	2320	2306	-	-	-	4626	2320	2306
gm. m-w. Międzyrzecz	24766	12046	12720	18539	8893	9646	6227	3153	3074
gm.w. Przytoczna	5614	2879	2735	-	-	-	5614	2879	2735
gm.w. Pszczew	4204	2039	2165	-	-	-	4204	2039	2165
gm. m-w. Skwierzyna	12767	6258	6509	10085	4926	5159	2682	1332	1350
gm. m-w. Trzciel	6302	3135	3167	2334	1159	1175	3968	1976	1992
<b>Powiat nowosolski</b>	<b>86882</b>	<b>42055</b>	<b>44827</b>	<b>57042</b>	<b>27202</b>	<b>29840</b>	<b>29840</b>	<b>14853</b>	<b>14987</b>
m. Nowa Sól	40300	19110	21190	40300	19110	21190	-	-	-
gm. m-w. Bytom Odrzański	5404	2669	2735	4404	2150	2254	1000	519	481
gm.w. Kolsko	3251	1602	1649	-	-	-	3251	1602	1649
gm. m-w. Kożuchów	15950	7741	8209	9518	4548	4970	6432	3193	3239
gm.w. Nowa Sól	6625	3267	3358	-	-	-	6625	3267	3358
gm. m-w. Nowe Miasteczko	5542	2751	2791	2820	1394	1426	2722	1357	1365
gm.w. Otyń	6247	3163	3084	-	-	-	6247	3163	3084
gm.w. Siedlisko	3563	1752	1811	-	-	-	3563	1752	1811
<b>Powiat słubicki</b>	<b>46551</b>	<b>22808</b>	<b>23743</b>	<b>29696</b>	<b>14276</b>	<b>15420</b>	<b>16855</b>	<b>8532</b>	<b>8323</b>
gm. m-w. Cybinka	6799	3419	3380	2669	1329	1340	4130	2090	2040
gm.w. Górzycza	4153	2063	2090	-	-	-	4153	2063	2090
gm. m-w. Ośno Lubuskie	6315	3122	3193	3747	1812	1935	2568	1310	1258
gm. m-w. Rzepin	9868	4913	4955	6462	3161	3301	3406	1752	1654
gm. m-w. Słubice	19416	9291	10125	16818	7974	8844	2598	1317	1281
<b>Powiat strzelecko-drezdenecki</b>	<b>50072</b>	<b>24567</b>	<b>25505</b>	<b>23720</b>	<b>11381</b>	<b>12339</b>	<b>26352</b>	<b>13186</b>	<b>13166</b>
gm. m-w. Dobiegniew	6949	3441	3508	3209	1545	1664	3740	1896	1844
gm. m-w. Drezdenko	17181	8386	8795	10355	4990	5365	6826	3396	3430
gm.w. Stare Kurowo	4131	2031	2100	-	-	-	4131	2031	2100
gm. m-w. Strzelce Krajeńskie	17398	8508	8890	10156	4846	5310	7242	3662	3580
gm.w. Zwierzyn	4413	2201	2212	-	-	-	4413	2201	2212
<b>Powiat sulęciński</b>	<b>35349</b>	<b>17543</b>	<b>17806</b>	<b>14418</b>	<b>6929</b>	<b>7489</b>	<b>20931</b>	<b>10614</b>	<b>10317</b>
gm.w. Krzeszyce	4575	2362	2213	-	-	-	4575	2362	2213
gm. m-w. Lubniewice	3102	1525	1577	1955	946	1009	1147	579	568
gm.w. Słońsk	4738	2344	2394	-	-	-	4738	2344	2394
gm. m-w. Sulęcín	16150	7919	8231	10016	4814	5202	6134	3105	3029
gm. m-w. Torzym	6784	3393	3391	2447	1169	1278	4337	2224	2113

**TABL. 8. LUDNOŚĆ WEDŁUG PŁCI, WOJEWÓDZTW (NTS 2), POWIATÓW (LAU 1) I GMIN (LAU 2) W 2007 R. (cd.)**  
**POPULATION BY SEX, VOIVODSHIPS (NTS 2), POWIATS (LAU 1) AND GMINAS (LAU 2) IN 2007 (cont.)**

Stan w dniu 31 XII

As of December 31

Wyszczególnienie Specification	Ogółem Total	Mężczyźni i Males	Kobiety Females	Miasta <i>Urban areas</i>			Wieś <i>Rural areas</i>		
				razem total	mężczyźni males	kobiety females	razem total	mężczyźni males	kobiety females
<b>WOJ. LUBUSKIE (dok.)</b>									
<b>Powiat świebodziński</b>	<b>56094</b>	<b>27220</b>	<b>28874</b>	<b>26763</b>	<b>12693</b>	<b>14070</b>	<b>29331</b>	<b>14527</b>	<b>14804</b>
gm.w. Lubrza	3361	1725	1636	-	-	-	3361	1725	1636
gm.w. Łagów	5166	2591	2575	-	-	-	5166	2591	2575
gm.w. Skąpe	5584	2761	2823	-	-	-	5584	2761	2823
gm.w. Szczaniec	3924	1889	2035	-	-	-	3924	1889	2035
gm. m-w. Świebodzin	29740	14254	15486	21708	10284	11424	8032	3970	4062
gm. m-w. Zbąszynek	8319	4000	4319	5055	2409	2646	3264	1591	1673
<b>Powiat wschowski</b>	<b>38906</b>	<b>19146</b>	<b>19760</b>	<b>19687</b>	<b>9490</b>	<b>10197</b>	<b>19219</b>	<b>9656</b>	<b>9563</b>
gm. m-w. Sława	12221	6018	6203	3900	1875	2025	8321	4143	4178
gm. m-w. Szlichtyngowa	5106	2526	2580	1359	664	695	3747	1862	1885
gm. m-w. Wschowa	21579	10602	10977	14428	6951	7477	7151	3651	3500
<b>Powiat zielonogórski</b>	<b>90389</b>	<b>44504</b>	<b>45885</b>	<b>34842</b>	<b>16909</b>	<b>17933</b>	<b>55547</b>	<b>27595</b>	<b>27952</b>
gm. m-w. Babimost	6520	3261	3259	4200	2114	2086	2320	1147	1173
gm.w. Bojadła	3407	1719	1688	-	-	-	3407	1719	1688
gm. m-w. Czerwieńsk	9544	4707	4837	4129	2028	2101	5415	2679	2736
gm. m-w. Kargowa	5795	2828	2967	3680	1771	1909	2115	1057	1058
gm. m-w. Nowogród Bobrzański	9323	4609	4714	5096	2503	2593	4227	2106	2121
gm. m-w. Sulechów	26389	12797	13592	17737	8493	9244	8652	4304	4348
gm.w. Świdnica	5955	2982	2973	-	-	-	5955	2982	2973
gm.w. Trzebiechów	3251	1636	1615	-	-	-	3251	1636	1615
gm.w. Zabór	3595	1781	1814	-	-	-	3595	1781	1814
gm.w. Zielona Góra	16610	8184	8426	-	-	-	16610	8184	8426
<b>Powiat żagański</b>	<b>81946</b>	<b>39755</b>	<b>42191</b>	<b>50060</b>	<b>23972</b>	<b>26088</b>	<b>31886</b>	<b>15783</b>	<b>16103</b>
m. Gozdnicza	3417	1643	1774	3417	1643	1774	-	-	-
m. Żagań	26503	12664	13839	26503	12664	13839	-	-	-
gm.w. Brzeźnica	3700	1860	1840	-	-	-	3700	1860	1840
gm. m-w. Iłowa	7100	3483	3617	3971	1928	2043	3129	1555	1574
gm. m-w. Małomice	5418	2627	2791	3619	1727	1892	1799	900	899
gm.w. Niegosławice	4677	2301	2376	-	-	-	4677	2301	2376
gm. m-w. Szprotawa	21668	10489	11179	12550	6010	6540	9118	4479	4639
gm.w. Wymiarki	2443	1173	1270	-	-	-	2443	1173	1270
gm.w. Żagań	7020	3515	3505	-	-	-	7020	3515	3505
<b>Powiat żarski</b>	<b>98610</b>	<b>47660</b>	<b>50950</b>	<b>60513</b>	<b>28822</b>	<b>31691</b>	<b>38097</b>	<b>18838</b>	<b>19259</b>
m. Łęknica	2611	1251	1360	2611	1251	1360	-	-	-
m. Żary	38739	18248	20491	38739	18248	20491	-	-	-
gm.w. Brody	3477	1686	1791	-	-	-	3477	1686	1791
gm. m-w. Jasień	7227	3600	3627	4434	2202	2232	2793	1398	1395
gm.w. Lipinki Łużyckie	3243	1592	1651	-	-	-	3243	1592	1651
gm. m-w. Lubsko	19340	9430	9910	14729	7121	7608	4611	2309	2302
gm.w. Przewóz	3269	1608	1661	-	-	-	3269	1608	1661
gm.w. Trzebiel	5736	2813	2923	-	-	-	5736	2813	2923
gm.w. Tuplice	3251	1636	1615	-	-	-	3251	1636	1615
gm.w. Żary	11717	5796	5921	-	-	-	11717	5796	5921
<b>powiat Gorzów Wielkopolski</b>	<b>125411</b>	<b>59702</b>	<b>65709</b>	<b>125411</b>	<b>59702</b>	<b>65709</b>	-	-	-
<b>powiat Zielona Góra</b>	<b>117523</b>	<b>55208</b>	<b>62315</b>	<b>117523</b>	<b>55208</b>	<b>62315</b>	-	-	-



**TABL. 8. LUDNOŚĆ WEDŁUG PŁCI, WOJEWÓDZTW (NTS 2), POWIATÓW (LAU 1) I GMIN (LAU 2) W 2007 R. (cd.)**  
**POPULATION BY SEX, VOIVODSHIPS (NTS 2), POWIATS (LAU 1) AND GMINAS (LAU 2) IN 2007 (cont.)**

Stan w dniu 31 XII

*As of December 31*

Wyszczególnienie <i>Specification</i>	Ogółem <i>Total</i>	Mężczyźni <i>Males</i>	Kobiety <i>Females</i>	Miasta <i>Urban areas</i>			Wieś <i>Rural areas</i>		
				razem <i>total</i>	mężczyźni <i>males</i>	kobiety <i>females</i>	razem <i>total</i>	mężczyźni <i>males</i>	kobiety <i>females</i>
<b>WOJ. ŁÓDZKIE</b>	<b>2555898</b>	<b>1216266</b>	<b>1339632</b>	<b>1647086</b>	<b>765641</b>	<b>881445</b>	<b>908812</b>	<b>450625</b>	<b>458187</b>
<b>Powiat bełchatowski</b>	<b>112772</b>	<b>55373</b>	<b>57399</b>	<b>69570</b>	<b>34046</b>	<b>35524</b>	<b>43202</b>	<b>21327</b>	<b>21875</b>
m. Bełchatów	61496	30162	31334	61496	30162	31334	-	-	-
gm.w. Bełchatów	9631	4765	4866	-	-	-	9631	4765	4866
gm.w. Drużbice	4934	2386	2548	-	-	-	4934	2386	2548
gm.w. Kleszczów	4425	2201	2224	-	-	-	4425	2201	2224
gm.w. Kluki	4046	1975	2071	-	-	-	4046	1975	2071
gm.w. Rusiec	5326	2674	2652	-	-	-	5326	2674	2652
gm.w. Szczerców	7690	3769	3921	-	-	-	7690	3769	3921
gm. m-w. Żelów	15224	7441	7783	8074	3884	4190	7150	3557	3593
<b>Powiat brzeziński</b>	<b>30585</b>	<b>14875</b>	<b>15710</b>	<b>12303</b>	<b>5852</b>	<b>6451</b>	<b>18282</b>	<b>9023</b>	<b>9259</b>
m. Brzeziny	12303	5852	6451	12303	5852	6451	-	-	-
gm.w. Brzeziny	5404	2611	2793	-	-	-	5404	2611	2793
gm.w. Dmosin	4647	2282	2365	-	-	-	4647	2282	2365
gm.w. Jeżów	3569	1813	1756	-	-	-	3569	1813	1756
gm.w. Rogów	4662	2317	2345	-	-	-	4662	2317	2345
<b>Powiat kutnowski</b>	<b>103007</b>	<b>49510</b>	<b>53497</b>	<b>60488</b>	<b>28416</b>	<b>32072</b>	<b>42519</b>	<b>21094</b>	<b>21425</b>
m. Kutno	47085	21982	25103	47085	21982	25103	-	-	-
gm.w. Bedlno	6076	3049	3027	-	-	-	6076	3049	3027
gm.w. Dąbrowice	2039	1000	1039	-	-	-	2039	1000	1039
gm. m-w. Krośniewice	8983	4376	4607	4635	2238	2397	4348	2138	2210
gm.w. Krzyżanów	4369	2183	2186	-	-	-	4369	2183	2186
gm.w. Kutno	8417	4186	4231	-	-	-	8417	4186	4231
gm.w. Łanięta	2548	1307	1241	-	-	-	2548	1307	1241
gm.w. Nowe Ostrowy	3803	1828	1975	-	-	-	3803	1828	1975
gm.w. Oporów	2704	1340	1364	-	-	-	2704	1340	1364
gm.w. Strzelce	4141	2064	2077	-	-	-	4141	2064	2077
gm. m-w. Żychlin	12842	6195	6647	8768	4196	4572	4074	1999	2075
<b>Powiat łaski</b>	<b>50813</b>	<b>24794</b>	<b>26019</b>	<b>18624</b>	<b>8785</b>	<b>9839</b>	<b>32189</b>	<b>16009</b>	<b>16180</b>
gm.w. Buczek	4898	2438	2460	-	-	-	4898	2438	2460
gm. m-w. Łask	28479	13691	14788	18624	8785	9839	9855	4906	4949
gm.w. Sędziejowice	6443	3186	3257	-	-	-	6443	3186	3257
gm.w. Widawa	7875	3874	4001	-	-	-	7875	3874	4001
gm.w. Wodzierady	3118	1605	1513	-	-	-	3118	1605	1513
<b>Powiat łęczycki</b>	<b>52849</b>	<b>25797</b>	<b>27052</b>	<b>15328</b>	<b>7211</b>	<b>8117</b>	<b>37521</b>	<b>18586</b>	<b>18935</b>
m. Łęczyca	15328	7211	8117	15328	7211	8117	-	-	-
gm.w. Daszyna	4130	2025	2105	-	-	-	4130	2025	2105
gm.w. Góra Świętej Małgorzaty	4529	2230	2299	-	-	-	4529	2230	2299
gm.w. Grabów	6364	3216	3148	-	-	-	6364	3216	3148
gm.w. Łęczyca	8509	4199	4310	-	-	-	8509	4199	4310
gm.w. Piątek	6490	3190	3300	-	-	-	6490	3190	3300
gm.w. Świnice Warckie	4033	2004	2029	-	-	-	4033	2004	2029
gm.w. Witonia	3466	1722	1744	-	-	-	3466	1722	1744
<b>Powiat łowicki</b>	<b>81784</b>	<b>39517</b>	<b>42267</b>	<b>29929</b>	<b>14039</b>	<b>15890</b>	<b>51855</b>	<b>25478</b>	<b>26377</b>
m. Łowicz	29929	14039	15890	29929	14039	15890	-	-	-
gm.w. Bielawy	5936	2961	2975	-	-	-	5936	2961	2975
gm.w. Chąśno	3170	1606	1564	-	-	-	3170	1606	1564
gm.w. Domaniewice	4624	2238	2386	-	-	-	4624	2238	2386
gm.w. Kiernozia	3586	1778	1808	-	-	-	3586	1778	1808
gm.w. Kocierzew Południowy	4633	2308	2325	-	-	-	4633	2308	2325
gm.w. Łowicz	7405	3636	3769	-	-	-	7405	3636	3769

**TABL. 8. LUDNOŚĆ WEDŁUG PŁCI, WOJEWÓDZTW (NTS 2), POWIATÓW (LAU 1) I GMIN (LAU 2) W 2007 R. (cd.)**  
**POPULATION BY SEX, VOIVODSHIPS (NTS 2), POWIATS (LAU 1) AND GMINAS (LAU 2) IN 2007 (cont.)**

Stan w dniu 31 XII

*As of December 31*

Wyszczególnienie <i>Specification</i>	Ogółem <i>Total</i>	Mężczyźni <i>Males</i>	Kobiety <i>Females</i>	Miasta <i>Urban areas</i>			Wieś <i>Rural areas</i>		
				razem <i>total</i>	mężczyźni <i>males</i>	kobiety <i>females</i>	razem <i>total</i>	mężczyźni <i>males</i>	kobiety <i>females</i>
<b>WOJ. ŁÓDZKIE (cd.)</b>									
<b>Powiat łowicki (dok.)</b>									
gm.w. Łyszkowice	6892	3378	3514	-	-	-	6892	3378	3514
gm.w. Nieborów	9542	4607	4935	-	-	-	9542	4607	4935
gm.w. Zduny	6067	2966	3101	-	-	-	6067	2966	3101
<b>Powiat łódzki wschodni</b>	<b>65368</b>	<b>31349</b>	<b>34019</b>	<b>23885</b>	<b>11282</b>	<b>12603</b>	<b>41483</b>	<b>20067</b>	<b>21416</b>
gm.w. Andrespol	11986	5726	6260	-	-	-	11986	5726	6260
gm.w. Brójce	5598	2746	2852	-	-	-	5598	2746	2852
gm. m-w. Kolaszki	23006	10947	12059	13375	6305	7070	9631	4642	4989
gm.w. Nowosolna	3955	1911	2044	-	-	-	3955	1911	2044
gm. m-w. Rzgów	9174	4423	4751	3367	1627	1740	5807	2796	3011
gm. m-w. Tuszyn	11649	5596	6053	7143	3350	3793	4506	2246	2260
<b>Powiat opoczyński</b>	<b>78473</b>	<b>38962</b>	<b>39511</b>	<b>26729</b>	<b>13032</b>	<b>13697</b>	<b>51744</b>	<b>25930</b>	<b>25814</b>
gm.w. Białaczów	5952	2956	2996	-	-	-	5952	2956	2996
gm. m-w. Drzewica	11076	5447	5629	3998	1938	2060	7078	3509	3569
gm.w. Mniszków	4754	2404	2350	-	-	-	4754	2404	2350
gm. m-w. Opoczno	35461	17504	17957	22731	11094	11637	12730	6410	6320
gm.w. Paradyż	4434	2225	2209	-	-	-	4434	2225	2209
gm.w. Poświętne	3273	1665	1608	-	-	-	3273	1665	1608
gm.w. Sławno	7342	3669	3673	-	-	-	7342	3669	3673
gm.w. Żarnów	6181	3092	3089	-	-	-	6181	3092	3089
<b>Powiat pabianicki</b>	<b>119110</b>	<b>55799</b>	<b>63311</b>	<b>87450</b>	<b>40346</b>	<b>47104</b>	<b>31660</b>	<b>15453</b>	<b>16207</b>
m. Konstantynów Łódzki	17608	8191	9417	17608	8191	9417	-	-	-
m. Pabianice	69842	32155	37687	69842	32155	37687	-	-	-
gm.w. Dłutów	4223	2111	2112	-	-	-	4223	2111	2112
gm.w. Dobroń	7077	3456	3621	-	-	-	7077	3456	3621
gm.w. Ksawerów	7222	3416	3806	-	-	-	7222	3416	3806
gm.w. Lutomiersk	7233	3577	3656	-	-	-	7233	3577	3656
gm.w. Pabianice	5905	2893	3012	-	-	-	5905	2893	3012
<b>Powiat pajęczański</b>	<b>53140</b>	<b>26428</b>	<b>26712</b>	<b>12897</b>	<b>6375</b>	<b>6522</b>	<b>40243</b>	<b>20053</b>	<b>20190</b>
gm. m-w. Działoszyn	12926	6456	6470	6228	3079	3149	6698	3377	3321
gm.w. Kielczygłów	4292	2156	2136	-	-	-	4292	2156	2136
gm.w. Nowa Brzeźnica	4958	2466	2492	-	-	-	4958	2466	2492
gm. m-w. Pajęczno	11601	5757	5844	6669	3296	3373	4932	2461	2471
gm.w. Rząśnia	4814	2366	2448	-	-	-	4814	2366	2448
gm.w. Siemkowice	4993	2502	2491	-	-	-	4993	2502	2491
gm.w. Strzelce Wielkie	4856	2396	2460	-	-	-	4856	2396	2460
gm.w. Sulmierzyce	4700	2329	2371	-	-	-	4700	2329	2371
<b>Powiat piotrkowski</b>	<b>90392</b>	<b>44359</b>	<b>46033</b>	<b>6360</b>	<b>3127</b>	<b>3233</b>	<b>84032</b>	<b>41232</b>	<b>42800</b>
gm.w. Aleksandrów	4448	2170	2278	-	-	-	4448	2170	2278
gm.w. Czarnocin	4051	1928	2123	-	-	-	4051	1928	2123
gm.w. Gorzkowice	8649	4284	4365	-	-	-	8649	4284	4365
gm.w. Grabica	6072	2997	3075	-	-	-	6072	2997	3075
gm.w. Łęki Szlacheckie	3653	1822	1831	-	-	-	3653	1822	1831
gm.w. Moszczenica	12833	6198	6635	-	-	-	12833	6198	6635
gm.w. Ręczno	3616	1832	1784	-	-	-	3616	1832	1784
gm.w. Rozprza	12092	5878	6214	-	-	-	12092	5878	6214
gm. m-w. Sulejów	15750	7759	7991	6360	3127	3233	9390	4632	4758
gm.w. Wola Krzysztoporska	11641	5749	5892	-	-	-	11641	5749	5892
gm.w. Wolbórz	7587	3742	3845	-	-	-	7587	3742	3845

**TABL. 8. LUDNOŚĆ WEDŁUG PŁCI, WOJEWÓDZTW (NTS 2), POWIATÓW (LAU 1) I GMIN (LAU 2) W 2007 R. (cd.)**  
**POPULATION BY SEX, VOIVODSHIPS (NTS 2), POWIATS (LAU 1) AND GMINAS (LAU 2) IN 2007 (cont.)**

Stan w dniu 31 XII

As of December 31

Wyszczególnienie Specification	Ogółem Total	Mężczyźni Males	Kobiety Females	Miasta Urban areas			Wieś Rural areas		
				razem total	mężczyźni males	kobiety females	razem total	mężczyźni males	kobiety females
<b>WOJ. ŁÓDZKIE (cd.)</b>									
<b>Powiat poddębicki</b>	<b>41905</b>	<b>20628</b>	<b>21277</b>	<b>10813</b>	<b>5100</b>	<b>5713</b>	<b>31092</b>	<b>15528</b>	<b>15564</b>
gm.w. Dalików	3686	1886	1800	-	-	-	3686	1886	1800
gm.w. Pęczniew	3601	1766	1835	-	-	-	3601	1766	1835
gm. m-w. Poddębice	15843	7644	8199	7891	3705	4186	7952	3939	4013
gm. m-w. Uniejów	7222	3535	3687	2922	1395	1527	4300	2140	2160
gm.w. Wartkowice	6293	3122	3171	-	-	-	6293	3122	3171
gm.w. Zadzim	5260	2675	2585	-	-	-	5260	2675	2585
<b>Powiat radomszczański</b>	<b>118249</b>	<b>57910</b>	<b>60339</b>	<b>55707</b>	<b>26624</b>	<b>29083</b>	<b>62542</b>	<b>31286</b>	<b>31256</b>
m. Radomsko	49073	23397	25676	49073	23397	25676	-	-	-
gm.w. Dobryszyc	4216	2080	2136	-	-	-	4216	2080	2136
gm.w. Gidle	6558	3317	3241	-	-	-	6558	3317	3241
gm.w. Gomunice	5907	2896	3011	-	-	-	5907	2896	3011
gm. m-w. Kamieński	6108	3028	3080	2848	1381	1467	3260	1647	1613
gm.w. Kobieli Wielkie	4445	2228	2217	-	-	-	4445	2228	2217
gm.w. Kodrąb	4725	2303	2422	-	-	-	4725	2303	2422
gm.w. Lgota Wielka	4428	2161	2267	-	-	-	4428	2161	2267
gm.w. Ładzice	4911	2572	2339	-	-	-	4911	2572	2339
gm.w. Masłowice	4296	2125	2171	-	-	-	4296	2125	2171
gm. m-w. Przedbórz	7540	3737	3803	3786	1846	1940	3754	1891	1863
gm.w. Radomsko	5567	2741	2826	-	-	-	5567	2741	2826
gm.w. Wielgomłynny	4881	2471	2410	-	-	-	4881	2471	2410
gm.w. Żytno	5594	2854	2740	-	-	-	5594	2854	2740
<b>Powiat rawski</b>	<b>49286</b>	<b>24383</b>	<b>24903</b>	<b>20830</b>	<b>10055</b>	<b>10775</b>	<b>28456</b>	<b>14328</b>	<b>14128</b>
m. Rawa Mazowiecka	17656	8507	9149	17656	8507	9149	-	-	-
gm. m-w. Biała Rawska	11506	5744	5762	3174	1548	1626	8332	4196	4136
gm.w. Cielądz	4021	2023	1998	-	-	-	4021	2023	1998
gm.w. Rawa Mazowiecka	8618	4259	4359	-	-	-	8618	4259	4359
gm.w. Regnów	1830	932	898	-	-	-	1830	932	898
gm.w. Sadkowie	5655	2918	2737	-	-	-	5655	2918	2737
<b>Powiat sieradzki</b>	<b>120351</b>	<b>58824</b>	<b>61527</b>	<b>52675</b>	<b>25017</b>	<b>27658</b>	<b>67676</b>	<b>33807</b>	<b>33869</b>
m. Sieradz	43713	20721	22992	43713	20721	22992	-	-	-
gm. m-w. Błaszki	14974	7442	7532	2144	1032	1112	12830	6410	6420
gm.w. Brąszewice	4420	2222	2198	-	-	-	4420	2222	2198
gm.w. Brzeźnio	6322	3158	3164	-	-	-	6322	3158	3164
gm.w. Burzenin	5658	2847	2811	-	-	-	5658	2847	2811
gm.w. Goszczanów	5766	2896	2870	-	-	-	5766	2896	2870
gm.w. Klonowa	3035	1504	1531	-	-	-	3035	1504	1531
gm.w. Sieradz	9845	5048	4797	-	-	-	9845	5048	4797
gm. m-w. Warta	13031	6272	6759	3398	1619	1779	9633	4653	4980
gm.w. Wróblew	6196	3062	3134	-	-	-	6196	3062	3134
gm. m-w. Złoczew	7391	3652	3739	3420	1645	1775	3971	2007	1964
<b>Powiat skierniewicki</b>	<b>37701</b>	<b>18668</b>	<b>19033</b>	-	-	-	<b>37701</b>	<b>18668</b>	<b>19033</b>
gm.w. Bolimów	4036	1974	2062	-	-	-	4036	1974	2062
gm.w. Głuchów	5969	2963	3006	-	-	-	5969	2963	3006
gm.w. Godzianów	2686	1348	1338	-	-	-	2686	1348	1338
gm.w. Kowiesy	3019	1491	1528	-	-	-	3019	1491	1528
gm.w. Lipce Reymontowskie	3335	1618	1717	-	-	-	3335	1618	1717
gm.w. Maków	5976	2989	2987	-	-	-	5976	2989	2987
gm.w. Nowy Kawęczyn	3286	1643	1643	-	-	-	3286	1643	1643
gm.w. Skierniewice	6752	3335	3417	-	-	-	6752	3335	3417
gm.w. Słupia	2642	1307	1335	-	-	-	2642	1307	1335

**TABL. 8. LUDNOŚĆ WEDŁUG PŁCI, WOJEWÓDZTW (NTS 2), POWIATÓW (LAU 1) I GMIN (LAU 2) W 2007 R. (cd.)**  
**POPULATION BY SEX, VOIVODSHIPS (NTS 2), POWIATS (LAU 1) AND GMINAS (LAU 2) IN 2007 (cont.)**

Stan w dniu 31 XII

As of December 31

Wyszczególnienie Specification	Ogółem Total	Mężczyźni Males	Kobiety Females	Miasta Urban areas			Wieś Rural areas		
				razem total	mężczyźni males	kobiety females	razem total	mężczyźni males	kobiety females
<b>WOJ. ŁÓDZKIE (dok.)</b>									
<b>Powiat tomaszowski</b>	<b>120584</b>	<b>57835</b>	<b>62749</b>	<b>66232</b>	<b>30936</b>	<b>35296</b>	<b>54352</b>	<b>26899</b>	<b>27453</b>
m. Tomaszów Mazowiecki	66232	30936	35296	66232	30936	35296	-	-	-
gm.w. Będków	3509	1738	1771	-	-	-	3509	1738	1771
gm.w. Budziszewice	2166	1073	1093	-	-	-	2166	1073	1093
gm.w. Czerniewice	5094	2577	2517	-	-	-	5094	2577	2517
gm.w. Inowłódz	3837	1842	1995	-	-	-	3837	1842	1995
gm.w. Lubochnia	7627	3808	3819	-	-	-	7627	3808	3819
gm.w. Rokiciny	5952	2900	3052	-	-	-	5952	2900	3052
gm.w. Rzeczyca	4909	2543	2366	-	-	-	4909	2543	2366
gm.w. Tomaszów Mazowiecki	10045	4935	5110	-	-	-	10045	4935	5110
gm.w. Ujazd	7765	3765	4000	-	-	-	7765	3765	4000
gm.w. Żelechlinek	3448	1718	1730	-	-	-	3448	1718	1730
<b>Powiat wieluński</b>	<b>78076</b>	<b>37972</b>	<b>40104</b>	<b>24122</b>	<b>11297</b>	<b>12825</b>	<b>53954</b>	<b>26675</b>	<b>27279</b>
gm.w. Biała	5513	2751	2762	-	-	-	5513	2751	2762
gm.w. Czarnożyły	4559	2278	2281	-	-	-	4559	2278	2281
gm.w. Konopnica	3870	1903	1967	-	-	-	3870	1903	1967
gm.w. Mokrsko	5426	2669	2757	-	-	-	5426	2669	2757
gm.w. Osjaków	4798	2365	2433	-	-	-	4798	2365	2433
gm.w. Ostrówek	4665	2274	2391	-	-	-	4665	2274	2391
gm.w. Pątnów	6462	3169	3293	-	-	-	6462	3169	3293
gm.w. Skomlin	3405	1691	1714	-	-	-	3405	1691	1714
gm. m-w. Wieluń	32709	15539	17170	24122	11297	12825	8587	4242	4345
gm.w. Wierzchlas	6669	3333	3336	-	-	-	6669	3333	3336
<b>Powiat wieruszowski</b>	<b>42149</b>	<b>20828</b>	<b>21321</b>	<b>8608</b>	<b>4132</b>	<b>4476</b>	<b>33541</b>	<b>16696</b>	<b>16845</b>
gm.w. Bolesławiec	4134	2090	2044	-	-	-	4134	2090	2044
gm.w. Czastary	4002	1989	2013	-	-	-	4002	1989	2013
gm.w. Galewice	6146	3055	3091	-	-	-	6146	3055	3091
gm.w. Lututów	4686	2323	2363	-	-	-	4686	2323	2363
gm.w. Łubnice	4184	2070	2114	-	-	-	4184	2070	2114
gm.w. Sokolniki	4907	2429	2478	-	-	-	4907	2429	2478
gm. m-w. Wieruszów	14090	6872	7218	8608	4132	4476	5482	2740	2742
<b>Powiat zduńskowolski</b>	<b>67693</b>	<b>32724</b>	<b>34969</b>	<b>46129</b>	<b>21791</b>	<b>24338</b>	<b>21564</b>	<b>10933</b>	<b>10631</b>
m. Zduńska Wola	44141	20847	23294	44141	20847	23294	-	-	-
gm. m-w. Szadek	7331	3649	3682	1988	944	1044	5343	2705	2638
gm.w. Zapolice	4788	2476	2312	-	-	-	4788	2476	2312
gm.w. Zduńska Wola	11433	5752	5681	-	-	-	11433	5752	5681
<b>Powiat zgierski</b>	<b>161012</b>	<b>76682</b>	<b>84330</b>	<b>117808</b>	<b>55129</b>	<b>62679</b>	<b>43204</b>	<b>21553</b>	<b>21651</b>
m. Głowno	14989	7097	7892	14989	7097	7892	-	-	-
m. Ozorków	20445	9477	10968	20445	9477	10968	-	-	-
m. Zgierz	58164	27152	31012	58164	27152	31012	-	-	-
gm. m-w. Aleksandrów Łódzki	26851	12827	14024	20635	9696	10939	6216	3131	3085
gm.w. Głowno	4908	2452	2456	-	-	-	4908	2452	2456
gm.w. Ozorków	6661	3297	3364	-	-	-	6661	3297	3364
gm.w. Parzęczew	5025	2595	2430	-	-	-	5025	2595	2430
gm. m-w. Stryków	12203	5983	6220	3575	1707	1868	8628	4276	4352
gm.w. Zgierz	11766	5802	5964	-	-	-	11766	5802	5964
<b>Powiat Łódź</b>	<b>753192</b>	<b>342551</b>	<b>410641</b>	<b>753192</b>	<b>342551</b>	<b>410641</b>	-	-	-
Łódź-Bałuty	216348	97465	118883	216348	97465	118883	-	-	-
Łódź-Górna	176670	80375	96295	176670	80375	96295	-	-	-
Łódź-Polesie	145585	66427	79158	145585	66427	79158	-	-	-
Łódź-Śródmieście	76178	34446	41732	76178	34446	41732	-	-	-
Łódź-Widzew	138411	63838	74573	138411	63838	74573	-	-	-
<b>powiat Piotrków Trybunalski</b>	<b>78475</b>	<b>36969</b>	<b>41506</b>	<b>78475</b>	<b>36969</b>	<b>41506</b>	-	-	-
<b>powiat Skierniewice</b>	<b>48932</b>	<b>23529</b>	<b>25403</b>	<b>48932</b>	<b>23529</b>	<b>25403</b>	-	-	-

**TABL. 8. LUDNOŚĆ WEDŁUG PŁCI, WOJEWÓDZTW (NTS 2), POWIATÓW (LAU 1) I GMIN (LAU 2) W 2007 R. (cd.)**  
**POPULATION BY SEX, VOIVODSHIPS (NTS 2), POWIATS (LAU 1) AND GMINAS (LAU 2) IN 2007 (cont.)**

Stan w dniu 31 XII

As of December 31

Wyszczególnienie Specification	Ogółem Total	Mężczyźni Males	Kobiety Females	Miasta Urban areas			Wieś Rural areas		
				razem total	mężczyźni males	kobiety females	razem total	mężczyźni males	kobiety females
<b>WOJ. MAŁOPOLSKIE</b>	<b>3279036</b>	<b>1589177</b>	<b>1689859</b>	<b>1619751</b>	<b>766197</b>	<b>853554</b>	<b>1659285</b>	<b>822980</b>	<b>836305</b>
<b>Powiat bocheński</b>	<b>101204</b>	<b>49524</b>	<b>51680</b>	<b>32198</b>	<b>15317</b>	<b>16881</b>	<b>69006</b>	<b>34207</b>	<b>34799</b>
m. Bochnia	29444	14012	15432	29444	14012	15432	-	-	-
gm.w. Bochnia	18567	9147	9420	-	-	-	18567	9147	9420
gm.w. Drwinia	6367	3135	3232	-	-	-	6367	3135	3232
gm.w. Lipnica Murowana	5528	2759	2769	-	-	-	5528	2759	2769
gm.w. Łapanów	7613	3836	3777	-	-	-	7613	3836	3777
gm. m-w. Nowy Wiśnicz	13025	6444	6581	2754	1305	1449	10271	5139	5132
gm.w. Rzezawa	10579	5225	5354	-	-	-	10579	5225	5354
gm.w. Trzciana	5066	2475	2591	-	-	-	5066	2475	2591
gm.w. Żegocina	5015	2491	2524	-	-	-	5015	2491	2524
<b>Powiat brzeski</b>	<b>90508</b>	<b>44629</b>	<b>45879</b>	<b>19058</b>	<b>9197</b>	<b>9861</b>	<b>71450</b>	<b>35432</b>	<b>36018</b>
gm.w. Borzęcin	8368	4115	4253	-	-	-	8368	4115	4253
gm. m-w. Brzesko	35550	17445	18105	16827	8097	8730	18723	9348	9375
gm. m-w. Czerw. Ch. w. Dębno	9259	4596	4663	2231	1100	1131	7028	3496	3532
gm.w. Dębno	13945	6850	7095	-	-	-	13945	6850	7095
gm.w. Gnojnik	7422	3687	3735	-	-	-	7422	3687	3735
gm.w. Iwkowa	6136	3030	3106	-	-	-	6136	3030	3106
gm.w. Szczurowa	9828	4906	4922	-	-	-	9828	4906	4922
<b>Powiat chrzanowski</b>	<b>127859</b>	<b>61919</b>	<b>65940</b>	<b>78940</b>	<b>38076</b>	<b>40864</b>	<b>48919</b>	<b>23843</b>	<b>25076</b>
gm. m-w. Alwernia	12732	6291	6441	3365	1674	1691	9367	4617	4750
gm.w. Babice	8873	4357	4516	-	-	-	8873	4357	4516
gm. m-w. Chrzanów	49499	23629	25870	39452	18773	20679	10047	4856	5191
gm. m-w. Libiąż	22757	11128	11629	17487	8599	8888	5270	2529	2741
gm. m-w. Trzebinia	33998	16514	17484	18636	9030	9606	15362	7484	7878
<b>Powiat dąbrowski</b>	<b>58529</b>	<b>29060</b>	<b>29469</b>	<b>11331</b>	<b>5479</b>	<b>5852</b>	<b>47198</b>	<b>23581</b>	<b>23617</b>
gm.w. Bolesław	2869	1427	1442	-	-	-	2869	1427	1442
gm. m-w. Dąbrowa Tarnowska	20199	9977	10222	11331	5479	5852	8868	4498	4370
gm.w. Gręboszów	3558	1719	1839	-	-	-	3558	1719	1839
gm.w. Mędrzechów	3589	1772	1817	-	-	-	3589	1772	1817
gm.w. Olesno	7640	3790	3850	-	-	-	7640	3790	3850
gm.w. Radgoszcz	7360	3731	3629	-	-	-	7360	3731	3629
gm.w. Szczucin	13314	6644	6670	-	-	-	13314	6644	6670
<b>Powiat gorlicki</b>	<b>106591</b>	<b>52548</b>	<b>54043</b>	<b>32947</b>	<b>15722</b>	<b>17225</b>	<b>73644</b>	<b>36826</b>	<b>36818</b>
m. Gorlice	28378	13523	14855	28378	13523	14855	-	-	-
gm. m-w. Biecz	16910	8297	8613	4569	2199	2370	12341	6098	6243
gm.w. Bobowa	9197	4662	4535	-	-	-	9197	4662	4535
gm.w. Gorlice	16263	8057	8206	-	-	-	16263	8057	8206
gm.w. Lipinki	6810	3328	3482	-	-	-	6810	3328	3482
gm.w. Łużna	8164	4124	4040	-	-	-	8164	4124	4040
gm.w. Moszczenica	4717	2378	2339	-	-	-	4717	2378	2339
gm.w. Ropa	5125	2581	2544	-	-	-	5125	2581	2544
gm.w. Sękowa	4784	2406	2378	-	-	-	4784	2406	2378
gm.w. Uście Gorlickie	6243	3192	3051	-	-	-	6243	3192	3051
<b>Powiat krakowski</b>	<b>247903</b>	<b>120945</b>	<b>126958</b>	<b>43575</b>	<b>20732</b>	<b>22843</b>	<b>204328</b>	<b>100213</b>	<b>104115</b>
gm.w. Czernichów	12935	6410	6525	-	-	-	12935	6410	6525
gm.w. Igołomia-Wawrzeńczyce	7644	3746	3898	-	-	-	7644	3746	3898
gm.w. Iwanowice	8407	4264	4143	-	-	-	8407	4264	4143
gm.w. Jerzmanowice-Przeginia	10539	5231	5308	-	-	-	10539	5231	5308
gm.w. Kocmyrów-Luborzyca	13398	6575	6823	-	-	-	13398	6575	6823
gm. m-w. Krzeszowice	31627	15072	16555	9927	4580	5347	21700	10492	11208
gm.w. Liszki	15812	7703	8109	-	-	-	15812	7703	8109

**TABL. 8. LUDNOŚĆ WEDŁUG PŁCI, WOJEWÓDZTW (NTS 2), POWIATÓW (LAU 1) I GMIN (LAU 2) W 2007 R. (cd.)**  
**POPULATION BY SEX, VOIVODSHIPS (NTS 2), POWIATS (LAU 1) AND GMINAS (LAU 2) IN 2007 (cont.)**

Stan w dniu 31 XII

As of December 31

Wyszczególnienie Specification	Ogółem Total	Mężczyźni Males	Kobiety Females	Miasta Urban areas			Wieś Rural areas		
				razem total	mężczyźni males	kobiety females	razem total	mężczyźni males	kobiety females
<b>WOJ. MAŁOPOLSKIE (cd.)</b>									
<b>Powiat krakowski (dok.)</b>									
gm.w. Michałowice	8076	4019	4057	-	-	-	8076	4019	4057
gm.w. Mogilany	11518	5587	5931	-	-	-	11518	5587	5931
gm. m-w. Skala	9659	4865	4794	3651	1782	1869	6008	3083	2925
gm. m-w. Skawina	41486	20126	21360	23534	11314	12220	17952	8812	9140
gm. m-w. Słomniki	13618	6547	7071	4335	2016	2319	9283	4531	4752
gm.w. Sułoszowa	5855	2927	2928	-	-	-	5855	2927	2928
gm. m-w. Świątniki Górne	8749	4295	4454	2128	1040	1088	6621	3255	3366
gm.w. Wielka Wieś	9605	4671	4934	-	-	-	9605	4671	4934
gm.w. Zabierzów	22749	10965	11784	-	-	-	22749	10965	11784
gm.w. Zielonki	16226	7942	8284	-	-	-	16226	7942	8284
<b>Powiat limanowski</b>	<b>122685</b>	<b>61276</b>	<b>61409</b>	<b>22301</b>	<b>10782</b>	<b>11519</b>	<b>100384</b>	<b>50494</b>	<b>49890</b>
m. Limanowa	14758	7187	7571	14758	7187	7571	-	-	-
m. Mszana Dolna	7543	3595	3948	7543	3595	3948	-	-	-
gm.w. Dobra	9311	4663	4648	-	-	-	9311	4663	4648
gm.w. Jodłownik	8066	4022	4044	-	-	-	8066	4022	4044
gm.w. Kamienica	7333	3664	3669	-	-	-	7333	3664	3669
gm.w. Laskowa	7519	3770	3749	-	-	-	7519	3770	3749
gm.w. Limanowa	23057	11582	11475	-	-	-	23057	11582	11475
gm.w. Łukowica	9319	4630	4689	-	-	-	9319	4630	4689
gm.w. Mszana Dolna	16600	8512	8088	-	-	-	16600	8512	8088
gm.w. Niedźwiedź	6892	3532	3360	-	-	-	6892	3532	3360
gm.w. Słopnice	6015	3014	3001	-	-	-	6015	3014	3001
gm.w. Tymbark	6272	3105	3167	-	-	-	6272	3105	3167
<b>Powiat miechowski</b>	<b>50577</b>	<b>24751</b>	<b>25826</b>	<b>11678</b>	<b>5452</b>	<b>6226</b>	<b>38899</b>	<b>19299</b>	<b>19600</b>
gm.w. Charsznica	7784	3784	4000	-	-	-	7784	3784	4000
gm.w. Gołcza	6240	3109	3131	-	-	-	6240	3109	3131
gm.w. Kozłów	5003	2516	2487	-	-	-	5003	2516	2487
gm.w. Książ Wielki	5496	2671	2825	-	-	-	5496	2671	2825
gm. m-w. Miechów	19716	9464	10252	11678	5452	6226	8038	4012	4026
gm.w. Raławice	2534	1299	1235	-	-	-	2534	1299	1235
gm.w. Słaboszów	3804	1908	1896	-	-	-	3804	1908	1896
<b>Powiat myślenicki</b>	<b>118066</b>	<b>58495</b>	<b>59571</b>	<b>30556</b>	<b>14795</b>	<b>15761</b>	<b>87510</b>	<b>43700</b>	<b>43810</b>
gm. m-w. Dobczyce	14198	7022	7176	6176	3010	3166	8022	4012	4010
gm.w. Lubień	9401	4664	4737	-	-	-	9401	4664	4737
gm. m-w. Myślenice	41214	20270	20944	18018	8685	9333	23196	11585	11611
gm.w. Pcim	10401	5221	5180	-	-	-	10401	5221	5180
gm.w. Raciechowice	5956	3001	2955	-	-	-	5956	3001	2955
gm.w. Siepraw	7878	3874	4004	-	-	-	7878	3874	4004
gm. m-w. Sułkowice	13940	6854	7086	6362	3100	3262	7578	3754	3824
gm.w. Tokarnia	8188	4191	3997	-	-	-	8188	4191	3997
gm.w. Wiśniowa	6890	3398	3492	-	-	-	6890	3398	3492
<b>Powiat nowosądecki</b>	<b>200015</b>	<b>99591</b>	<b>100424</b>	<b>36906</b>	<b>17725</b>	<b>19181</b>	<b>163109</b>	<b>81866</b>	<b>81243</b>
m. Grybów	6020	2925	3095	6020	2925	3095	-	-	-
gm.w. Chelmiec	25183	12613	12570	-	-	-	25183	12613	12570
gm.w. Gródek nad Dunajcem	8979	4531	4448	-	-	-	8979	4531	4448
gm.w. Grybów	22712	11421	11291	-	-	-	22712	11421	11291
gm.w. Kamionka Wielka	9365	4634	4731	-	-	-	9365	4634	4731
gm.w. Korzenna	13458	6782	6676	-	-	-	13458	6782	6676
gm. m-w. Krynica-Zdrój	16731	8014	8717	11115	5168	5947	5616	2846	2770
gm.w. Łabowa	5251	2650	2601	-	-	-	5251	2650	2601

**TABL. 8. LUDNOŚĆ WEDŁUG PŁCI, WOJEWÓDZTW (NTS 2), POWIATÓW (LAU 1) I GMIN (LAU 2) W 2007 R. (cd.)**  
**POPULATION BY SEX, VOIVODSHIPS (NTS 2), POWIATS (LAU 1) AND GMINAS (LAU 2) IN 2007 (cont.)**

Stan w dniu 31 XII

As of December 31

Wyszczególnienie Specification	Ogółem Total	Mężczyźni Males	Kobiety Females	Miasta Urban areas			Wieś Rural areas		
				razem total	mężczyźni males	kobiety females	razem total	mężczyźni males	kobiety females
<b>WOJ. MAŁOPOLSKIE (cd.)</b>									
<b>Powiat nowosądecki (dok.)</b>									
gm.w. Łącko	15013	7608	7405	-	-	-	15013	7608	7405
gm.w. Łososina Dolna	9905	5027	4878	-	-	-	9905	5027	4878
gm. m-w. Muszyna	11362	5572	5790	4986	2392	2594	6376	3180	3196
gm.w. Nawojowa	7757	3862	3895	-	-	-	7757	3862	3895
gm. m-w. Piwniczna-Zdrój	10459	5167	5292	5794	2873	2921	4665	2294	2371
gm.w. Podęgorzcie	11808	5854	5954	-	-	-	11808	5854	5954
gm.w. Ryto	3652	1843	1809	-	-	-	3652	1843	1809
gm. m-w. Stary Sącz	22360	11088	11272	8991	4367	4624	13369	6721	6648
<b>Powiat nowotarski</b>	<b>183069</b>	<b>89401</b>	<b>93668</b>	<b>53807</b>	<b>25494</b>	<b>28313</b>	<b>129262</b>	<b>63907</b>	<b>65355</b>
m. Nowy Targ	33412	15827	17585	33412	15827	17585	-	-	-
m. Szczawnica	7372	3530	3842	7372	3530	3842	-	-	-
gm.w. Czarny Dunajec	21352	10467	10885	-	-	-	21352	10467	10885
gm.w. Czorsztyn	7250	3550	3700	-	-	-	7250	3550	3700
gm.w. Jabłonka	17031	8428	8603	-	-	-	17031	8428	8603
gm.w. Krościenko nad Dunajcem	6471	3146	3325	-	-	-	6471	3146	3325
gm.w. Lipnica Wielka	5685	2782	2903	-	-	-	5685	2782	2903
gm.w. Łapsze Niżne	8870	4382	4488	-	-	-	8870	4382	4488
gm.w. Nowy Targ	22352	11046	11306	-	-	-	22352	11046	11306
gm.w. Ochotnica Dolna	7982	3998	3984	-	-	-	7982	3998	3984
gm.w. Raba Wyżna	13747	6841	6906	-	-	-	13747	6841	6906
gm. m-w. Rabka-Zdrój	17160	8209	8951	13023	6137	6886	4137	2072	2065
gm.w. Spytkowice	4060	2020	2040	-	-	-	4060	2020	2040
gm.w. Szaflary	10325	5175	5150	-	-	-	10325	5175	5150
<b>Powiat olkuski</b>	<b>113993</b>	<b>55569</b>	<b>58424</b>	<b>56903</b>	<b>27454</b>	<b>29449</b>	<b>57090</b>	<b>28115</b>	<b>28975</b>
m. Bukowno	10611	5109	5502	10611	5109	5502	-	-	-
gm.w. Bolesław	7919	3833	4086	-	-	-	7919	3833	4086
gm.w. Klucze	14885	7264	7621	-	-	-	14885	7264	7621
gm. m-w. Olkusz	50065	24324	25741	37249	18013	19236	12816	6311	6505
gm.w. Trzyciąż	7132	3601	3531	-	-	-	7132	3601	3531
gm. m-w. Wolbrom	23381	11438	11943	9043	4332	4711	14338	7106	7232
<b>Powiat oświęcimski</b>	<b>153238</b>	<b>74547</b>	<b>78691</b>	<b>84082</b>	<b>40126</b>	<b>43956</b>	<b>69156</b>	<b>34421</b>	<b>34735</b>
m. Oświęcim	40520	19126	21394	40520	19126	21394	-	-	-
gm. m-w. Brzeszcze	21483	10510	10973	11651	5596	6055	9832	4914	4918
gm. m-w. Chelmek	12863	6327	6536	9079	4395	4684	3784	1932	1852
gm. m-w. Kęty	33649	16482	17167	19150	9188	9962	14499	7294	7205
gm.w. Osiek	7950	3928	4022	-	-	-	7950	3928	4022
gm.w. Oświęcim	16906	8340	8566	-	-	-	16906	8340	8566
gm.w. Polanka Wielka	4129	2040	2089	-	-	-	4129	2040	2089
gm.w. Przeciszów	6694	3323	3371	-	-	-	6694	3323	3371
gm. m-w. Zator	9044	4471	4573	3682	1821	1861	5362	2650	2712
<b>Powiat proszowicki</b>	<b>43424</b>	<b>21349</b>	<b>22075</b>	<b>6157</b>	<b>2891</b>	<b>3266</b>	<b>37267</b>	<b>18458</b>	<b>18809</b>
gm.w. Koniusza	8716	4354	4362	-	-	-	8716	4354	4362
gm.w. Koszyce	5611	2720	2891	-	-	-	5611	2720	2891
gm.w. Nowe Brzesko	5762	2829	2933	-	-	-	5762	2829	2933
gm.w. Pałecznica	3743	1869	1874	-	-	-	3743	1869	1874
gm. m-w. Proszowice	16175	7875	8300	6157	2891	3266	10018	4984	5034
gm.w. Radziemice	3417	1702	1715	-	-	-	3417	1702	1715
<b>Powiat suski</b>	<b>82347</b>	<b>40759</b>	<b>41588</b>	<b>20512</b>	<b>9834</b>	<b>10678</b>	<b>61835</b>	<b>30925</b>	<b>30910</b>
m. Jordanów	5142	2457	2685	5142	2457	2685	-	-	-
m. Sucha Beskidzka	9624	4622	5002	9624	4622	5002	-	-	-

**TABL. 8. LUDNOŚĆ WEDŁUG PŁCI, WOJEWÓDZTW (NTS 2), POWIATÓW (LAU 1) I GMIN (LAU 2) W 2007 R. (cd.)**  
**POPULATION BY SEX, VOIVODSHIPS (NTS 2), POWIATS (LAU 1) AND GMINAS (LAU 2) IN 2007 (cont.)**

Stan w dniu 31 XII

*As of December 31*

Wyszczególnienie <i>Specification</i>	Ogółem <i>Total</i>	Mężczyźni <i>Males</i>	Kobiety <i>Females</i>	Miasta <i>Urban areas</i>			Wieś <i>Rural areas</i>		
				razem <i>total</i>	mężczyźni <i>males</i>	kobiety <i>females</i>	razem <i>total</i>	mężczyźni <i>males</i>	kobiety <i>females</i>
<b>WOJ. MAŁOPOLSKIE (dok.)</b>									
<b>Powiat suski (dok.)</b>									
gm.w. Budzów	8360	4199	4161	-	-	-	8360	4199	4161
gm.w. Bystra-Sidzina	6498	3292	3206	-	-	-	6498	3292	3206
gm.w. Jordanów	10519	5260	5259	-	-	-	10519	5260	5259
gm. m-w. Maków Podhalański	15909	7858	8051	5746	2755	2991	10163	5103	5060
gm.w. Stryszawa	11798	5794	6004	-	-	-	11798	5794	6004
gm.w. Zawoja	8927	4512	4415	-	-	-	8927	4512	4415
gm.w. Zembrzyce	5570	2765	2805	-	-	-	5570	2765	2805
<b>Powiat tarnowski</b>	<b>194487</b>	<b>96132</b>	<b>98355</b>	<b>21147</b>	<b>10229</b>	<b>10918</b>	<b>173340</b>	<b>85903</b>	<b>87437</b>
gm. m-w. Ciężkowice	11068	5579	5489	2421	1174	1247	8647	4405	4242
gm.w. Gromnik	8480	4215	4265	-	-	-	8480	4215	4265
gm.w. Lisia Góra	13883	6813	7070	-	-	-	13883	6813	7070
gm.w. Pleśna	11612	5795	5817	-	-	-	11612	5795	5817
gm.w. Radłów	9680	4758	4922	-	-	-	9680	4758	4922
gm. m-w. Ryglice	11457	5676	5781	2817	1391	1426	8640	4285	4355
gm.w. Rzepiennik Strzyżewski	6819	3371	3448	-	-	-	6819	3371	3448
gm.w. Skrzyszów	13223	6567	6656	-	-	-	13223	6567	6656
gm.w. Tarnów	23384	11528	11856	-	-	-	23384	11528	11856
gm. m-w. Tuchów	17703	8719	8984	6545	3192	3353	11158	5527	5631
gm.w. Wierzchosławice	10610	5187	5423	-	-	-	10610	5187	5423
gm.w. Wietrzychowice	4169	2074	2095	-	-	-	4169	2074	2095
gm. m-w. Wojnicz	13031	6450	6581	3549	1653	1896	9482	4797	4685
gm. m-w. Zakliczyn	12243	6105	6138	1552	763	789	10691	5342	5349
gm. m-w. Żabno	18939	9221	9718	4263	2056	2207	14676	7165	7511
gm.w. Szerzyny	8186	4074	4112	-	-	-	8186	4074	4112
<b>Powiat tatrzański</b>	<b>65168</b>	<b>31260</b>	<b>33908</b>	<b>27085</b>	<b>12497</b>	<b>14588</b>	<b>38083</b>	<b>18763</b>	<b>19320</b>
m. Zakopane	27085	12497	14588	27085	12497	14588	-	-	-
gm.w. Białý Dunajec	6751	3266	3485	-	-	-	6751	3266	3485
gm.w. Bukowina Tatrzańska	12511	6243	6268	-	-	-	12511	6243	6268
gm.w. Kościelisko	8057	3953	4104	-	-	-	8057	3953	4104
gm.w. Poronin	10764	5301	5463	-	-	-	10764	5301	5463
<b>Powiat wadowicki</b>	<b>154899</b>	<b>75781</b>	<b>79118</b>	<b>45204</b>	<b>21511</b>	<b>23693</b>	<b>109695</b>	<b>54270</b>	<b>55425</b>
gm. m-w. Andrychów	42928	20932	21996	21621	10346	11275	21307	10586	10721
gm.w. Brzeźnica	9743	4757	4986	-	-	-	9743	4757	4986
gm. m-w. Kalwaria Zebrzydowska	19288	9486	9802	4429	2163	2266	14859	7323	7536
gm.w. Lanckorona	5868	2882	2986	-	-	-	5868	2882	2986
gm.w. Mucharz	3850	1937	1913	-	-	-	3850	1937	1913
gm.w. Spytkowice	9952	4863	5089	-	-	-	9952	4863	5089
gm.w. Stryszów	6674	3262	3412	-	-	-	6674	3262	3412
gm.w. Tomice	7334	3608	3726	-	-	-	7334	3608	3726
gm. m-w. Wadowice	37666	18192	19474	19154	9002	10152	18512	9190	9322
gm.w. Wieprz	11596	5862	5734	-	-	-	11596	5862	5734
<b>Powiat wielicki</b>	<b>107305</b>	<b>52215</b>	<b>55090</b>	<b>28195</b>	<b>13458</b>	<b>14737</b>	<b>79110</b>	<b>38757</b>	<b>40353</b>
gm.w. Biskupice	8738	4257	4481	-	-	-	8738	4257	4481
gm.w. Gdów	16558	8224	8334	-	-	-	16558	8224	8334
gm.w. Kłaj	9919	4861	5058	-	-	-	9919	4861	5058
gm. m-w. Niepołomice	22753	10951	11802	8895	4272	4623	13858	6679	7179
gm. m-w. Wieliczka	49337	23922	25415	19300	9186	10114	30037	14736	15301
<b>powiat Kraków</b>	<b>756583</b>	<b>353922</b>	<b>402661</b>	<b>756583</b>	<b>353922</b>	<b>402661</b>	-	-	-
<b>powiat Nowy Sącz</b>	<b>84468</b>	<b>40479</b>	<b>43989</b>	<b>84468</b>	<b>40479</b>	<b>43989</b>	-	-	-
<b>powiat Tarnów</b>	<b>116118</b>	<b>55025</b>	<b>61093</b>	<b>116118</b>	<b>55025</b>	<b>61093</b>	-	-	-



**TABL. 8. LUDNOŚĆ WEDŁUG PŁCI, WOJEWÓDZTW (NTS 2), POWIATÓW (LAU 1) I GMIN (LAU 2) W 2007 R. (cd.)**  
**POPULATION BY SEX, VOIVODSHIPS (NTS 2), POWIATS (LAU 1) AND GMINAS (LAU 2) IN 2007 (cont.)**

Stan w dniu 31 XII

As of December 31

Wyszczególnienie Specification	Ogółem Total	Mężczyźni Males	Kobiety Females	Miasta Urban areas			Wieś Rural areas		
				razem total	mężczyźni males	kobiety females	razem total	mężczyźni males	kobiety females
<b>WOJ. MAZOWIECKIE</b>	<b>5188488</b>	<b>2483144</b>	<b>2705344</b>	<b>3356370</b>	<b>1570099</b>	<b>1786271</b>	<b>1832118</b>	<b>913045</b>	<b>919073</b>
<b>Powiat białobrzegi</b>	<b>33521</b>	<b>16836</b>	<b>16685</b>	<b>8190</b>	<b>4043</b>	<b>4147</b>	<b>25331</b>	<b>12793</b>	<b>12538</b>
gm. m-w. Białobrzegi	10323	5076	5247	7309	3581	3728	3014	1495	1519
gm.w. Promna	5608	2885	2723	-	-	-	5608	2885	2723
gm.w. Radzanów	3888	1940	1948	-	-	-	3888	1940	1948
gm.w. Stara Błotnica	5198	2616	2582	-	-	-	5198	2616	2582
gm.w. Stomiec	5610	2841	2769	-	-	-	5610	2841	2769
gm. m-w. Wyśmierzyce	2894	1478	1416	881	462	419	2013	1016	997
<b>Powiat ciechanowski</b>	<b>90600</b>	<b>44391</b>	<b>46209</b>	<b>48563</b>	<b>23130</b>	<b>25433</b>	<b>42037</b>	<b>21261</b>	<b>20776</b>
m. Ciechanów	45475	21631	23844	45475	21631	23844	-	-	-
gm.w. Ciechanów	6044	3055	2989	-	-	-	6044	3055	2989
gm. m-w. Głinojeck	7940	3956	3984	3088	1499	1589	4852	2457	2395
gm.w. Gołmin-Ośrodek	3985	2007	1978	-	-	-	3985	2007	1978
gm.w. Grudusk	3882	1947	1935	-	-	-	3882	1947	1935
gm.w. Ojrzeń	4368	2236	2132	-	-	-	4368	2236	2132
gm.w. Opinogóra Górna	5936	3030	2906	-	-	-	5936	3030	2906
gm.w. Regimin	4974	2497	2477	-	-	-	4974	2497	2477
gm.w. Sońsk	7996	4032	3964	-	-	-	7996	4032	3964
<b>Powiat garwoliński</b>	<b>106423</b>	<b>52700</b>	<b>53723</b>	<b>29553</b>	<b>14310</b>	<b>15243</b>	<b>76870</b>	<b>38390</b>	<b>38480</b>
m. Garwolin	16298	7831	8467	16298	7831	8467	-	-	-
m. Łaskarzew	4872	2394	2478	4872	2394	2478	-	-	-
gm.w. Borowie	5091	2578	2513	-	-	-	5091	2578	2513
gm.w. Garwolin	11988	5890	6098	-	-	-	11988	5890	6098
gm.w. Górzno	6070	3026	3044	-	-	-	6070	3026	3044
gm.w. Łaskarzew	5514	2760	2754	-	-	-	5514	2760	2754
gm.w. Maciejowice	7235	3722	3513	-	-	-	7235	3722	3513
gm.w. Miastków Kościelny	4958	2541	2417	-	-	-	4958	2541	2417
gm.w. Parysów	4113	2052	2061	-	-	-	4113	2052	2061
gm. m-w. Pilawa	10527	5174	5353	4278	2078	2200	6249	3096	3153
gm.w. Sobolew	8313	4075	4238	-	-	-	8313	4075	4238
gm.w. Trojanów	7744	3790	3954	-	-	-	7744	3790	3954
gm.w. Wilga	5279	2647	2632	-	-	-	5279	2647	2632
gm. m-w. Żelechów	8421	4220	4201	4105	2007	2098	4316	2213	2103
<b>Powiat gostyński</b>	<b>46989</b>	<b>22835</b>	<b>24154</b>	<b>19140</b>	<b>9091</b>	<b>10049</b>	<b>27849</b>	<b>13744</b>	<b>14105</b>
m. Gostynin	19140	9091	10049	19140	9091	10049	-	-	-
gm.w. Gostynin	12325	6107	6218	-	-	-	12325	6107	6218
gm.w. Pacyna	3871	1928	1943	-	-	-	3871	1928	1943
gm.w. Sanniki	6554	3182	3372	-	-	-	6554	3182	3372
gm.w. Szczawin Kościelny	5099	2527	2572	-	-	-	5099	2527	2572
<b>Powiat grodziski</b>	<b>79929</b>	<b>38108</b>	<b>41821</b>	<b>47191</b>	<b>22078</b>	<b>25113</b>	<b>32738</b>	<b>16030</b>	<b>16708</b>
m. Milanówek	15838	7457	8381	15838	7457	8381	-	-	-
m. Podkowa Leśna	3822	1791	2031	3822	1791	2031	-	-	-
gm.w. Baranów	4899	2438	2461	-	-	-	4899	2438	2461
gm. m-w. Grodzisk Mazowiecki	38468	18127	20341	27531	12830	14701	10937	5297	5640
gm.w. Jaktorów	10321	5022	5299	-	-	-	10321	5022	5299
gm.w. Żabia Wola	6581	3273	3308	-	-	-	6581	3273	3308
<b>Powiat grójecki</b>	<b>96578</b>	<b>47628</b>	<b>48950</b>	<b>32948</b>	<b>15814</b>	<b>17134</b>	<b>63630</b>	<b>31814</b>	<b>31816</b>
gm.w. Belsk Duży	6742	3284	3458	-	-	-	6742	3284	3458
gm.w. Błędów	7844	3886	3958	-	-	-	7844	3886	3958
gm.w. Chynów	9543	4831	4712	-	-	-	9543	4831	4712
gm.w. Goszczyn	2960	1526	1434	-	-	-	2960	1526	1434
gm. m-w. Grójec	23485	11407	12078	15292	7322	7970	8193	4085	4108
gm.w. Jasieniec	5386	2707	2679	-	-	-	5386	2707	2679
gm. m-w. Mogielnica	9026	4460	4566	2432	1161	1271	6594	3299	3295
gm. m-w. Nowe Miasto nad Pilicą	8203	3978	4225	3870	1809	2061	4333	2169	2164

**TABL. 8. LUDNOŚĆ WEDŁUG PŁCI, WOJEWÓDZTW (NTS 2), POWIATÓW (LAU 1) I GMIN (LAU 2) W 2007 R. (cd.)**  
**POPULATION BY SEX, VOIVODSHIPS (NTS 2), POWIATS (LAU 1) AND GMINAS (LAU 2) IN 2007 (cont.)**

Stan w dniu 31 XII

As of December 31

Wyszczególnienie Specification	Ogółem Total	Mężczyźni Males	Kobiety Females	Miasta Urban areas			Wieś Rural areas		
				razem total	mężczyźni males	kobiety females	razem total	mężczyźni males	kobiety females
<b>WOJ. MAZOWIECKIE (cd.)</b>									
<b>Powiat grójecki (dok.)</b>									
gm.w. Pniewy	4601	2327	2274	-	-	-	4601	2327	2274
gm. m-w. Warka	18788	9222	9566	11354	5522	5832	7434	3700	3734
<b>Powiat kozienicki</b>	<b>61433</b>	<b>30442</b>	<b>30991</b>	<b>18280</b>	<b>8829</b>	<b>9451</b>	<b>43153</b>	<b>21613</b>	<b>21540</b>
gm.w. Garbatka-Letnisko	5342	2611	2731	-	-	-	5342	2611	2731
gm.w. Głowaczów	7223	3677	3546	-	-	-	7223	3677	3546
gm.w. Gniewoszów	4157	1996	2161	-	-	-	4157	1996	2161
gm.w. Grabów nad Pilicą	3793	1966	1827	-	-	-	3793	1966	1827
gm. m-w. Kozienice	30089	14718	15371	18280	8829	9451	11809	5889	5920
gm.w. Magnuszew	6571	3373	3198	-	-	-	6571	3373	3198
gm.w. Sieciechów	4258	2101	2157	-	-	-	4258	2101	2157
<b>Powiat legionowski</b>	<b>99390</b>	<b>47947</b>	<b>51443</b>	<b>54919</b>	<b>26101</b>	<b>28818</b>	<b>44471</b>	<b>21846</b>	<b>22625</b>
m. Legionowo	51058	24236	26822	51058	24236	26822	-	-	-
gm.w. Jabłonna	14331	7019	7312	-	-	-	14331	7019	7312
gm.w. Nieporęt	13456	6592	6864	-	-	-	13456	6592	6864
gm. m-w. Serock	11684	5716	5968	3861	1865	1996	7823	3851	3972
gm.w. Wieliszew	8861	4384	4477	-	-	-	8861	4384	4477
<b>Powiat lipski</b>	<b>36362</b>	<b>18103</b>	<b>18259</b>	<b>5795</b>	<b>2872</b>	<b>2923</b>	<b>30567</b>	<b>15231</b>	<b>15336</b>
gm.w. Chotcza	2532	1249	1283	-	-	-	2532	1249	1283
gm.w. Ciepeliów	5757	2895	2862	-	-	-	5757	2895	2862
gm. m-w. Lipsko	11494	5716	5778	5795	2872	2923	5699	2844	2855
gm.w. Rzecznów	4683	2350	2333	-	-	-	4683	2350	2333
gm.w. Sienno	6311	3169	3142	-	-	-	6311	3169	3142
gm.w. Solec nad Wisłą	5585	2724	2861	-	-	-	5585	2724	2861
<b>Powiat łosicki</b>	<b>32443</b>	<b>16260</b>	<b>16183</b>	<b>7181</b>	<b>3502</b>	<b>3679</b>	<b>25262</b>	<b>12758</b>	<b>12504</b>
gm.w. Huszlew	2934	1495	1439	-	-	-	2934	1495	1439
gm. m-w. Łosice	11188	5530	5658	7181	3502	3679	4007	2028	1979
gm.w. Olszanka	3161	1618	1543	-	-	-	3161	1618	1543
gm.w. Platerów	5139	2603	2536	-	-	-	5139	2603	2536
gm.w. Sarnaki	5150	2552	2598	-	-	-	5150	2552	2598
gm.w. Stara Kornica	4871	2462	2409	-	-	-	4871	2462	2409
<b>Powiat makowski</b>	<b>46290</b>	<b>23110</b>	<b>23180</b>	<b>12492</b>	<b>5938</b>	<b>6554</b>	<b>33798</b>	<b>17172</b>	<b>16626</b>
m. Maków Mazowiecki	9829	4660	5169	9829	4660	5169	-	-	-
gm.w. Czerwonka	2643	1356	1287	-	-	-	2643	1356	1287
gm.w. Karniewo	5427	2710	2717	-	-	-	5427	2710	2717
gm.w. Krasnosielc	6473	3313	3160	-	-	-	6473	3313	3160
gm.w. Młynarze	1734	898	836	-	-	-	1734	898	836
gm.w. Płoniawy-Bramura	5833	2945	2888	-	-	-	5833	2945	2888
gm. m-w. Różan	4422	2185	2237	2663	1278	1385	1759	907	852
gm.w. Rzewnie	2732	1402	1330	-	-	-	2732	1402	1330
gm.w. Sypniewo	3481	1775	1706	-	-	-	3481	1775	1706
gm.w. Szelków	3716	1866	1850	-	-	-	3716	1866	1850
<b>Powiat miński</b>	<b>142433</b>	<b>69538</b>	<b>72895</b>	<b>63138</b>	<b>29967</b>	<b>33171</b>	<b>79295</b>	<b>39571</b>	<b>39724</b>
m. Mińsk Mazowiecki	37984	17963	20021	37984	17963	20021	-	-	-
gm.w. Ceglów	6323	3137	3186	-	-	-	6323	3137	3186
gm.w. Dębe Wielkie	8476	4208	4268	-	-	-	8476	4208	4268
gm.w. Dobrze	5944	3021	2923	-	-	-	5944	3021	2923
gm. m-w. Halinów	13234	6496	6738	3493	1701	1792	9741	4795	4946
gm.w. Jakubów	4973	2501	2472	-	-	-	4973	2501	2472
gm. m-w. Kałuszyn	6138	3062	3076	2940	1446	1494	3198	1616	1582
gm.w. Latowicz	5521	2757	2764	-	-	-	5521	2757	2764
gm.w. Mińsk Mazowiecki	13240	6606	6634	-	-	-	13240	6606	6634
gm.w. Mrozy	8649	4300	4349	-	-	-	8649	4300	4349

**TABL. 8. LUDNOŚĆ WEDŁUG PŁCI, WOJEWÓDZTW (NTS 2), POWIATÓW (LAU 1) I GMIN (LAU 2) W 2007 R. (cd.)**  
**POPULATION BY SEX, VOIVODSHIPS (NTS 2), POWIATS (LAU 1) AND GMINAS (LAU 2) IN 2007 (cont.)**

Stan w dniu 31 XII

As of December 31

Wyszczególnienie Specification	Ogółem Total	Mężczyźni Males	Kobiety Females	Miasta Urban areas			Wieś Rural areas		
				razem total	mężczyźni males	kobiety females	razem total	mężczyźni males	kobiety females
<b>WOJ. MAZOWIECKIE (cd.)</b>									
<b>Powiat miński (dok.)</b>									
gm.w. Siennica	6954	3503	3451	-	-	-	6954	3503	3451
gm.w. Stanisławów	6276	3127	3149	-	-	-	6276	3127	3149
m. Sulejówek	18721	8857	9864	18721	8857	9864	-	-	-
<b>Powiat mławski</b>	<b>72936</b>	<b>35795</b>	<b>37141</b>	<b>29465</b>	<b>13965</b>	<b>15500</b>	<b>43471</b>	<b>21830</b>	<b>21641</b>
m. Mława	29465	13965	15500	29465	13965	15500	-	-	-
gm.w. Dzierzgowo	3390	1726	1664	-	-	-	3390	1726	1664
gm.w. Lipowiec Kościelny	5112	2523	2589	-	-	-	5112	2523	2589
gm.w. Radzanów	3558	1795	1763	-	-	-	3558	1795	1763
gm.w. Strzegowo	7824	3933	3891	-	-	-	7824	3933	3891
gm.w. Stupsk	4970	2479	2491	-	-	-	4970	2479	2491
gm.w. Szreńsk	4547	2254	2293	-	-	-	4547	2254	2293
gm.w. Szydłowo	4524	2306	2218	-	-	-	4524	2306	2218
gm.w. Wieczfnia Kościelna	4236	2156	2080	-	-	-	4236	2156	2080
gm.w. Wiśniewo	5310	2658	2652	-	-	-	5310	2658	2652
<b>Powiat nowodworski</b>	<b>76088</b>	<b>37024</b>	<b>39064</b>	<b>38258</b>	<b>18412</b>	<b>19846</b>	<b>37830</b>	<b>18612</b>	<b>19218</b>
m. Nowy Dwór Mazowiecki	27504	13197	14307	27504	13197	14307	-	-	-
gm.w. Czosnów	8923	4356	4567	-	-	-	8923	4356	4567
gm.w. Leoncin	5168	2556	2612	-	-	-	5168	2556	2612
gm. m-w. Nasielsk	19385	9610	9775	7414	3600	3814	11971	6010	5961
gm.w. Pomiechówek	8888	4271	4617	-	-	-	8888	4271	4617
gm. m-w. Zakroczym	6220	3034	3186	3340	1615	1725	2880	1419	1461
<b>Powiat ostrolęcki</b>	<b>83926</b>	<b>42547</b>	<b>41379</b>	<b>3030</b>	<b>1504</b>	<b>1526</b>	<b>80896</b>	<b>41043</b>	<b>39853</b>
gm.w. Baranowo	6648	3332	3316	-	-	-	6648	3332	3316
gm.w. Czarnia	2574	1312	1262	-	-	-	2574	1312	1262
gm.w. Czerwin	5206	2595	2611	-	-	-	5206	2595	2611
gm.w. Goworowo	8624	4432	4192	-	-	-	8624	4432	4192
gm.w. Kadzidło	11104	5674	5430	-	-	-	11104	5674	5430
gm.w. Lelis	8435	4309	4126	-	-	-	8435	4309	4126
gm.w. Łyse	7966	4037	3929	-	-	-	7966	4037	3929
gm. m-w. Myszyniec	10162	5174	4988	3030	1504	1526	7132	3670	3462
gm.w. Olszewo-Borki	9479	4806	4673	-	-	-	9479	4806	4673
gm.w. Rzekuń	8886	4456	4430	-	-	-	8886	4456	4430
gm.w. Troszyn	4842	2420	2422	-	-	-	4842	2420	2422
<b>Powiat ostrowski</b>	<b>74815</b>	<b>37017</b>	<b>37798</b>	<b>24489</b>	<b>11724</b>	<b>12765</b>	<b>50326</b>	<b>25293</b>	<b>25033</b>
m. Ostrów Mazowiecka	22608	10814	11794	22608	10814	11794	-	-	-
gm.w. Andrzejewo	4438	2238	2200	-	-	-	4438	2238	2200
gm.w. Boguty-Pianki	2836	1444	1392	-	-	-	2836	1444	1392
gm. m-w. Brok	2885	1430	1455	1881	910	971	1004	520	484
gm.w. Małkinia Górna	12190	5987	6203	-	-	-	12190	5987	6203
gm.w. Nur	3127	1588	1539	-	-	-	3127	1588	1539
gm.w. Ostrów Mazowiecka	12655	6371	6284	-	-	-	12655	6371	6284
gm.w. Stary Lubotyń	3922	1987	1935	-	-	-	3922	1987	1935
gm.w. Szulborze Wielkie	1790	895	895	-	-	-	1790	895	895
gm.w. Wąsewo	4522	2288	2234	-	-	-	4522	2288	2234
gm.w. Zaręby Kościelne	3842	1975	1867	-	-	-	3842	1975	1867
<b>Powiat otwocki</b>	<b>117555</b>	<b>56274</b>	<b>61281</b>	<b>73005</b>	<b>34325</b>	<b>38680</b>	<b>44550</b>	<b>21949</b>	<b>22601</b>
m. Józefów	18960	8972	9988	18960	8972	9988	-	-	-
m. Otwock	43669	20359	23310	43669	20359	23310	-	-	-
gm.w. Celestynów	11122	5439	5683	-	-	-	11122	5439	5683
gm. m-w. Karczew	15981	7766	8215	10376	4994	5382	5605	2772	2833
gm.w. Kolbiel	7945	3942	4003	-	-	-	7945	3942	4003
gm.w. Osieck	3426	1695	1731	-	-	-	3426	1695	1731

**TABL. 8. LUDNOŚĆ WEDŁUG PŁCI, WOJEWÓDZTW (NTS 2), POWIATÓW (LAU 1) I GMIN (LAU 2) W 2007 R. (cd.)**  
**POPULATION BY SEX, VOIVODSHIPS (NTS 2), POWIATS (LAU 1) AND GMINAS (LAU 2) IN 2007 (cont.)**

Stan w dniu 31 XII

As of December 31

Wyszczególnienie Specification	Ogółem Total	Mężczyźni Males	Kobiety Females	Miasta Urban areas			Wieś Rural areas		
				razem total	mężczyźni males	kobiety females	razem total	mężczyźni males	kobiety females
<b>WOJ. MAZOWIECKIE (cd.)</b>									
<b>Powiat otwocki (dok.)</b>									
gm.w. Sobienie-Jeziory	6244	3125	3119	-	-	-	6244	3125	3119
gm.w. Wiązowna	10208	4976	5232	-	-	-	10208	4976	5232
<b>Powiat piaseczyński</b>	<b>150800</b>	<b>72338</b>	<b>78462</b>	<b>71092</b>	<b>33542</b>	<b>37550</b>	<b>79708</b>	<b>38796</b>	<b>40912</b>
gm. m-w. Góra Kalwaria	24343	11776	12567	11268	5325	5943	13075	6451	6624
gm. m-w. Konstancin-Jeziorna	23501	11118	12383	16746	7831	8915	6755	3287	3468
gm.w. Lesznowola	17266	8410	8856	-	-	-	17266	8410	8856
gm. m-w. Piaseczno	66230	31563	34667	39170	18586	20584	27060	12977	14083
gm.w. Prażmów	8857	4300	4557	-	-	-	8857	4300	4557
gm. m-w. Tarczyn	10603	5171	5432	3908	1800	2108	6695	3371	3324
<b>Powiat plocki</b>	<b>106769</b>	<b>53005</b>	<b>53764</b>	<b>9777</b>	<b>4706</b>	<b>5071</b>	<b>96992</b>	<b>48299</b>	<b>48693</b>
gm.w. Bielsk	8910	4469	4441	-	-	-	8910	4469	4441
gm.w. Bodzanów	8289	4112	4177	-	-	-	8289	4112	4177
gm.w. Brudzeń Duży	7873	4023	3850	-	-	-	7873	4023	3850
gm.w. Bulkowo	5833	2907	2926	-	-	-	5833	2907	2926
gm. m-w. Drobin	8488	4203	4285	2950	1423	1527	5538	2780	2758
gm. m-w. Gąbin	10762	5195	5567	4071	1904	2167	6691	3291	3400
gm.w. Łąck	4978	2419	2559	-	-	-	4978	2419	2559
gm.w. Mała Wieś	6249	3128	3121	-	-	-	6249	3128	3121
gm.w. Nowy Duninów	3838	1870	1968	-	-	-	3838	1870	1968
gm.w. Radzanowo	7494	3683	3811	-	-	-	7494	3683	3811
gm.w. Słubice	4552	2254	2298	-	-	-	4552	2254	2298
gm.w. Słupno	5785	2882	2903	-	-	-	5785	2882	2903
gm.w. Stara Biała	10316	5160	5156	-	-	-	10316	5160	5156
gm.w. Staroźreby	7457	3725	3732	-	-	-	7457	3725	3732
gm. m-w. Wyszogród	5945	2975	2970	2756	1379	1377	3189	1596	1593
<b>Powiat płoński</b>	<b>87363</b>	<b>43024</b>	<b>44339</b>	<b>27025</b>	<b>12830</b>	<b>14195</b>	<b>60338</b>	<b>30194</b>	<b>30144</b>
m. Płońsk	22335	10596	11739	22335	10596	11739	-	-	-
m. Raciąż	4690	2234	2456	4690	2234	2456	-	-	-
gm.w. Baboszewo	8100	4009	4091	-	-	-	8100	4009	4091
gm.w. Czerwińsk nad Wisłą	7725	3850	3875	-	-	-	7725	3850	3875
gm.w. Dzierżąnia	3885	1967	1918	-	-	-	3885	1967	1918
gm.w. Joniec	2620	1271	1349	-	-	-	2620	1271	1349
gm.w. Naruszewo	6556	3291	3265	-	-	-	6556	3291	3265
gm.w. Nowe Miasto	4779	2423	2356	-	-	-	4779	2423	2356
gm.w. Płońsk	7188	3637	3551	-	-	-	7188	3637	3551
gm.w. Raciąż	8372	4245	4127	-	-	-	8372	4245	4127
gm.w. Sochocin	5659	2805	2854	-	-	-	5659	2805	2854
gm.w. Załuski	5454	2696	2758	-	-	-	5454	2696	2758
<b>Powiat pruszkowski</b>	<b>147414</b>	<b>69825</b>	<b>77589</b>	<b>90885</b>	<b>42532</b>	<b>48353</b>	<b>56529</b>	<b>27293</b>	<b>29236</b>
m. Piastów	23199	10952	12247	23199	10952	12247	-	-	-
m. Pruszków	55621	25909	29712	55621	25909	29712	-	-	-
gm. m-w. Brwinów	21824	10403	11421	12065	5671	6394	9759	4732	5027
gm.w. Michałowice	16044	7732	8312	-	-	-	16044	7732	8312
gm.w. Nadarzyn	10777	5232	5545	-	-	-	10777	5232	5545
gm.w. Raszyn	19949	9597	10352	-	-	-	19949	9597	10352
<b>Powiat przasnyski</b>	<b>52781</b>	<b>26230</b>	<b>26551</b>	<b>19819</b>	<b>9517</b>	<b>10302</b>	<b>32962</b>	<b>16713</b>	<b>16249</b>
m. Przasnysz	16993	8135	8858	16993	8135	8858	-	-	-
gm. m-w. Chorzele	10129	5119	5010	2826	1382	1444	7303	3737	3566
gm.w. Czernice Borowe	3987	2053	1934	-	-	-	3987	2053	1934
gm.w. Jednorzec	7201	3615	3586	-	-	-	7201	3615	3586
gm.w. Krasne	3810	1922	1888	-	-	-	3810	1922	1888
gm.w. Krzynowłoga Mała	3495	1781	1714	-	-	-	3495	1781	1714
gm.w. Przasnysz	7166	3605	3561	-	-	-	7166	3605	3561

**TABL. 8. LUDNOŚĆ WEDŁUG PŁCI, WOJEWÓDZTW (NTS 2), POWIATÓW (LAU 1) I GMIN (LAU 2) W 2007 R. (cd.)**  
**POPULATION BY SEX, VOIVODSHIPS (NTS 2), POWIATS (LAU 1) AND GMINAS (LAU 2) IN 2007 (cont.)**

Stan w dniu 31 XII

As of December 31

Wyszczególnienie Specification	Ogółem Total	Mężczyźni Males	Kobiety Females	Miasta Urban areas			Wieś Rural areas		
				razem total	mężczyźni males	kobiety females	razem total	mężczyźni males	kobiety females
<b>WOJ. MAZOWIECKIE (cd.)</b>									
<b>Powiat przysuski</b>	<b>43468</b>	<b>21497</b>	<b>21971</b>	<b>6145</b>	<b>2987</b>	<b>3158</b>	<b>37323</b>	<b>18510</b>	<b>18813</b>
gm.w. Borkowice	4652	2311	2341	-	-	-	4652	2311	2341
gm.w. Gielnów	4762	2334	2428	-	-	-	4762	2334	2428
gm.w. Klwów	3482	1707	1775	-	-	-	3482	1707	1775
gm.w. Odrzywół	4073	2053	2020	-	-	-	4073	2053	2020
gm.w. Potworów	4227	2140	2087	-	-	-	4227	2140	2087
gm. m-w. Przysucha	12359	6032	6327	6145	2987	3158	6214	3045	3169
gm.w. Rusinów	4405	2196	2209	-	-	-	4405	2196	2209
gm.w. Wieniawa	5508	2724	2784	-	-	-	5508	2724	2784
<b>Powiat pułtusk</b>	<b>51011</b>	<b>25199</b>	<b>25812</b>	<b>19156</b>	<b>9096</b>	<b>10060</b>	<b>31855</b>	<b>16103</b>	<b>15752</b>
gm.w. Gzy	4006	2055	1951	-	-	-	4006	2055	1951
gm.w. Obryte	4766	2365	2401	-	-	-	4766	2365	2401
gm.w. Pokrzywnica	4766	2440	2326	-	-	-	4766	2440	2326
gm. m-w. Pułtusk	23761	11413	12348	19156	9096	10060	4605	2317	2288
gm.w. Świercze	4843	2471	2372	-	-	-	4843	2471	2372
gm.w. Winnica	4124	2067	2057	-	-	-	4124	2067	2057
gm.w. Zatory	4745	2388	2357	-	-	-	4745	2388	2357
<b>Powiat radomski</b>	<b>145947</b>	<b>72600</b>	<b>73347</b>	<b>28757</b>	<b>13820</b>	<b>14937</b>	<b>117190</b>	<b>58780</b>	<b>58410</b>
m. Pionki	19527	9359	10168	19527	9359	10168	-	-	-
gm.w. Gózd	8145	4058	4087	-	-	-	8145	4058	4087
gm. m-w. Ilża	15452	7548	7904	5140	2455	2685	10312	5093	5219
gm.w. Jastrzębia	6474	3279	3195	-	-	-	6474	3279	3195
gm.w. Jedlińsk	13480	6737	6743	-	-	-	13480	6737	6743
gm.w. Jedlnia-Letnisko	11677	5842	5835	-	-	-	11677	5842	5835
gm.w. Kowala	10835	5437	5398	-	-	-	10835	5437	5398
gm.w. Pionki	9811	4942	4869	-	-	-	9811	4942	4869
gm.w. Przytyk	7076	3602	3474	-	-	-	7076	3602	3474
gm. m-w. Skaryszew	13580	6733	6847	4090	2006	2084	9490	4727	4763
gm.w. Wierzbica	10101	5135	4966	-	-	-	10101	5135	4966
gm.w. Wolanów	8351	4203	4148	-	-	-	8351	4203	4148
gm.w. Zakrzew	11438	5725	5713	-	-	-	11438	5725	5713
<b>Powiat siedlecki</b>	<b>80582</b>	<b>40587</b>	<b>39995</b>	<b>1842</b>	<b>895</b>	<b>947</b>	<b>78740</b>	<b>39692</b>	<b>39048</b>
gm.w. Domanice	2644	1323	1321	-	-	-	2644	1323	1321
gm.w. Korczew	2974	1480	1494	-	-	-	2974	1480	1494
gm.w. Kotuń	8407	4186	4221	-	-	-	8407	4186	4221
gm.w. Mokobody	5288	2745	2543	-	-	-	5288	2745	2543
gm. m-w. Mordy	6253	3100	3153	1842	895	947	4411	2205	2206
gm.w. Paprotnia	2737	1427	1310	-	-	-	2737	1427	1310
gm.w. Przesmyki	3623	1828	1795	-	-	-	3623	1828	1795
gm.w. Siedlce	16147	8124	8023	-	-	-	16147	8124	8023
gm.w. Skórzec	7226	3647	3579	-	-	-	7226	3647	3579
gm.w. Suchożebry	4641	2364	2277	-	-	-	4641	2364	2277
gm.w. Wiśniew	5887	2953	2934	-	-	-	5887	2953	2934
gm.w. Wodynie	4764	2419	2345	-	-	-	4764	2419	2345
gm.w. Zbuczyn	9991	4991	5000	-	-	-	9991	4991	5000
<b>Powiat sierpecki</b>	<b>53498</b>	<b>26086</b>	<b>27412</b>	<b>18643</b>	<b>8828</b>	<b>9815</b>	<b>34855</b>	<b>17258</b>	<b>17597</b>
m. Sierpc	18643	8828	9815	18643	8828	9815	-	-	-
gm.w. Gozdowo	6044	2999	3045	-	-	-	6044	2999	3045
gm.w. Mochowo	6201	3080	3121	-	-	-	6201	3080	3121
gm.w. Rościszewo	4162	2072	2090	-	-	-	4162	2072	2090
gm.w. Sierpc	7156	3547	3609	-	-	-	7156	3547	3609
gm.w. Szczutowo	4410	2152	2258	-	-	-	4410	2152	2258
gm.w. Zawidz	6882	3408	3474	-	-	-	6882	3408	3474

**TABL. 8. LUDNOŚĆ WEDŁUG PŁCI, WOJEWÓDZTW (NTS 2), POWIATÓW (LAU 1) I GMIN (LAU 2) W 2007 R. (cd.)**  
**POPULATION BY SEX, VOIVODSHIPS (NTS 2), POWIATS (LAU 1) AND GMINAS (LAU 2) IN 2007 (cont.)**

Stan w dniu 31 XII

As of December 31

Wyszczególnienie Specification	Ogółem Total	Mężczyźni Males	Kobiety Females	Miasta Urban areas			Wieś Rural areas		
				razem total	mężczyźni males	kobiety females	razem total	mężczyźni males	kobiety females
<b>WOJ. MAZOWIECKIE (cd.)</b>									
<b>Powiat sochaczewski</b>	<b>83694</b>	<b>40546</b>	<b>43148</b>	<b>37752</b>	<b>17900</b>	<b>19852</b>	<b>45942</b>	<b>22646</b>	<b>23296</b>
m. Sochaczew	37752	17900	19852	37752	17900	19852	-	-	-
gm.w. Brochów	4323	2160	2163	-	-	-	4323	2160	2163
gm.w. Ilów	6337	3153	3184	-	-	-	6337	3153	3184
gm.w. Młodzieszyn	5494	2728	2766	-	-	-	5494	2728	2766
gm.w. Nowa Sucha	6036	2943	3093	-	-	-	6036	2943	3093
gm.w. Rybno	3451	1698	1753	-	-	-	3451	1698	1753
gm.w. Sochaczew	9083	4554	4529	-	-	-	9083	4554	4529
gm.w. Teresin	11218	5410	5808	-	-	-	11218	5410	5808
<b>Powiat sokołowski</b>	<b>56414</b>	<b>27892</b>	<b>28522</b>	<b>20538</b>	<b>9844</b>	<b>10694</b>	<b>35876</b>	<b>18048</b>	<b>17828</b>
m. Sokołów Podlaski	18433	8807	9626	18433	8807	9626	-	-	-
gm.w. Bielany	3802	1930	1872	-	-	-	3802	1930	1872
gm.w. Ceranów	2425	1238	1187	-	-	-	2425	1238	1187
gm.w. Jabłonna Lacka	5034	2432	2602	-	-	-	5034	2432	2602
gm. m-w. Kosów Lacki	6520	3303	3217	2105	1037	1068	4415	2266	2149
gm.w. Repki	5718	2870	2848	-	-	-	5718	2870	2848
gm.w. Sabnie	3918	1979	1939	-	-	-	3918	1979	1939
gm.w. Sokołów Podlaski	6160	3131	3029	-	-	-	6160	3131	3029
gm.w. Sterdyń	4404	2202	2202	-	-	-	4404	2202	2202
<b>Powiat sztydlowiecki</b>	<b>39996</b>	<b>19746</b>	<b>20250</b>	<b>11984</b>	<b>5869</b>	<b>6115</b>	<b>28012</b>	<b>13877</b>	<b>14135</b>
gm.w. Chlewiska	6120	2970	3150	-	-	-	6120	2970	3150
gm.w. Jastrząb	5155	2529	2626	-	-	-	5155	2529	2626
gm.w. Mirów	3817	1951	1866	-	-	-	3817	1951	1866
gm.w. Orońsko	5701	2837	2864	-	-	-	5701	2837	2864
gm. m-w. Szydłowiec	19203	9459	9744	11984	5869	6115	7219	3590	3629
<b>Powiat warszawski zachodni</b>	<b>103108</b>	<b>49779</b>	<b>53329</b>	<b>36965</b>	<b>17555</b>	<b>19410</b>	<b>66143</b>	<b>32224</b>	<b>33919</b>
gm. m-w. Błonie	20006	9447	10559	12306	5752	6554	7700	3695	4005
gm.w. Izabelin	10243	5007	5236	-	-	-	10243	5007	5236
gm.w. Kampinos	4046	2000	2046	-	-	-	4046	2000	2046
gm.w. Leszno	8959	4334	4625	-	-	-	8959	4334	4625
gm. m-w. Łomianki	22826	11077	11749	16284	7841	8443	6542	3236	3306
gm. m-w. Ożarów Mazowiecki	20971	10087	10884	8375	3962	4413	12596	6125	6471
gm.w. Stare Babice	16057	7827	8230	-	-	-	16057	7827	8230
<b>Powiat węgrowski</b>	<b>67411</b>	<b>33514</b>	<b>33897</b>	<b>19110</b>	<b>9248</b>	<b>9862</b>	<b>48301</b>	<b>24266</b>	<b>24035</b>
m. Węgrów	12628	6062	6566	12628	6062	6566	-	-	-
gm.w. Grębków	4586	2321	2265	-	-	-	4586	2321	2265
gm.w. Korytnica	6636	3480	3156	-	-	-	6636	3480	3156
gm.w. Liw	7606	3792	3814	-	-	-	7606	3792	3814
gm. m-w. Łochów	17532	8672	8860	6482	3186	3296	11050	5486	5564
gm.w. Miedzna	4059	2032	2027	-	-	-	4059	2032	2027
gm.w. Sadowne	6158	3000	3158	-	-	-	6158	3000	3158
gm.w. Stoczek	5170	2571	2599	-	-	-	5170	2571	2599
gm.w. Wierzbo	3036	1584	1452	-	-	-	3036	1584	1452
<b>Powiat wołomiński</b>	<b>207155</b>	<b>100046</b>	<b>107109</b>	<b>138616</b>	<b>65850</b>	<b>72766</b>	<b>68539</b>	<b>34196</b>	<b>34343</b>
m. Kobylka	18471	8860	9611	18471	8860	9611	-	-	-
m. Marki	24559	11757	12802	24559	11757	12802	-	-	-
m. Żąbki	25497	12091	13406	25497	12091	13406	-	-	-
m. Zielonka	17358	8213	9145	17358	8213	9145	-	-	-
gm.w. Dąbrówka	7033	3527	3506	-	-	-	7033	3527	3506
gm.w. Jadów	7667	3803	3864	-	-	-	7667	3803	3864
gm.w. Klembów	8965	4405	4560	-	-	-	8965	4405	4560

**TABL. 8. LUDNOŚĆ WEDŁUG PŁCI, WOJEWÓDZTW (NTS 2), POWIATÓW (LAU 1) I GMIN (LAU 2) W 2007 R. (cd.)**  
**POPULATION BY SEX, VOIVODSHIPS (NTS 2), POWIATS (LAU 1) AND GMINAS (LAU 2) IN 2007 (cont.)**

Stan w dniu 31 XII

As of December 31

Wyszczególnienie Specification	Ogółem Total	Mężczyźni Males	Kobiety Females	Miasta Urban areas			Wieś Rural areas		
				razem total	mężczyźni males	kobiety females	razem total	mężczyźni males	kobiety females
<b>WOJ. MAZOWIECKIE (dok.)</b>									
<b>Powiat wołomiński (dok.)</b>									
gm.w. Poświętne	5894	2998	2896	-	-	-	5894	2998	2896
gm. m-w. Radzymin	20122	9895	10227	8533	4082	4451	11589	5813	5776
gm.w. Strachówka	2967	1524	1443	-	-	-	2967	1524	1443
gm. m-w. Tłuszcz	18623	9228	9395	7380	3568	3812	11243	5660	5583
gm. m-w. Wołomin	49999	23745	26254	36818	17279	19539	13181	6466	6715
<b>Powiat wyszkowski</b>	<b>71968</b>	<b>35506</b>	<b>36462</b>	<b>27098</b>	<b>13095</b>	<b>14003</b>	<b>44870</b>	<b>22411</b>	<b>22459</b>
gm.w. Brańszczyk	8448	4167	4281	-	-	-	8448	4167	4281
gm.w. Długosiodło	7587	3824	3763	-	-	-	7587	3824	3763
gm.w. Rząśnik	6666	3357	3309	-	-	-	6666	3357	3309
gm.w. Somianka	5469	2747	2722	-	-	-	5469	2747	2722
gm. m-w. Wyszków	38229	18637	19592	27098	13095	14003	11131	5542	5589
gm.w. Zabrodzie	5569	2774	2795	-	-	-	5569	2774	2795
<b>Powiat zwoleński</b>	<b>37015</b>	<b>18455</b>	<b>18560</b>	<b>8025</b>	<b>3883</b>	<b>4142</b>	<b>28990</b>	<b>14572</b>	<b>14418</b>
gm.w. Kazanów	4688	2362	2326	-	-	-	4688	2362	2326
gm.w. Policzna	5889	2897	2992	-	-	-	5889	2897	2992
gm.w. Przylęk	6484	3277	3207	-	-	-	6484	3277	3207
gm.w. Teczów	4865	2500	2365	-	-	-	4865	2500	2365
gm. m-w. Zwoleń	15089	7419	7670	8025	3883	4142	7064	3536	3528
<b>Powiat żuromiński</b>	<b>39969</b>	<b>19715</b>	<b>20254</b>	<b>10710</b>	<b>5175</b>	<b>5535</b>	<b>29259</b>	<b>14540</b>	<b>14719</b>
gm. m-w. Biezuń	5300	2625	2675	1941	937	1004	3359	1688	1671
gm.w. Kuczbork-Osada	4995	2502	2493	-	-	-	4995	2502	2493
gm.w. Lubowidz	7225	3489	3736	-	-	-	7225	3489	3736
gm.w. Lutocin	4542	2272	2270	-	-	-	4542	2272	2270
gm.w. Siemiatkowo	3544	1800	1744	-	-	-	3544	1800	1744
gm. m-w. Żuromin	14363	7027	7336	8769	4238	4531	5594	2789	2805
<b>Powiat żyrardowski</b>	<b>74917</b>	<b>35725</b>	<b>39192</b>	<b>47297</b>	<b>22048</b>	<b>25249</b>	<b>27620</b>	<b>13677</b>	<b>13943</b>
m. Żyrardów	41053	19130	21923	41053	19130	21923	-	-	-
gm. m-w. Mszczonów	11225	5381	5844	6244	2918	3326	4981	2463	2518
gm.w. Puszcza Mariańska	8451	4195	4256	-	-	-	8451	4195	4256
gm.w. Radziejowice	4770	2314	2456	-	-	-	4770	2314	2456
gm.w. Wiskitki	9418	4705	4713	-	-	-	9418	4705	4713
<b>powiat Ostrołęka</b>	<b>54109</b>	<b>26083</b>	<b>28026</b>	<b>54109</b>	<b>26083</b>	<b>28026</b>	-	-	-
<b>powiat Płock</b>	<b>126968</b>	<b>60608</b>	<b>66360</b>	<b>126968</b>	<b>60608</b>	<b>66360</b>	-	-	-
<b>powiat Radom</b>	<b>224857</b>	<b>107319</b>	<b>117538</b>	<b>224857</b>	<b>107319</b>	<b>117538</b>	-	-	-
<b>powiat Siedlce</b>	<b>76939</b>	<b>36475</b>	<b>40464</b>	<b>76939</b>	<b>36475</b>	<b>40464</b>	-	-	-
<b>Powiat M. st. Warszawa</b>	<b>1706624</b>	<b>784789</b>	<b>921835</b>	<b>1706624</b>	<b>784789</b>	<b>921835</b>	-	-	-
Bemowo	109714	52703	57011	109714	52703	57011	-	-	-
Białoleka	82815	39437	43378	82815	39437	43378	-	-	-
Bielany	134600	61539	73061	134600	61539	73061	-	-	-
Mokotów	226064	102125	123939	226064	102125	123939	-	-	-
Ochota	90830	41549	49281	90830	41549	49281	-	-	-
Praga-Południe	183763	84179	99584	183763	84179	99584	-	-	-
Praga-Północ	72481	33284	39197	72481	33284	39197	-	-	-
Rembertów	22882	11012	11870	22882	11012	11870	-	-	-
Śródmieście	130866	57711	73155	130866	57711	73155	-	-	-
Targówek	122945	57025	65920	122945	57025	65920	-	-	-
Ursus	48897	22806	26091	48897	22806	26091	-	-	-
Ursynów	146471	69084	77387	146471	69084	77387	-	-	-
Wawer	67763	31853	35910	67763	31853	35910	-	-	-
Wesoła	21887	10624	11263	21887	10624	11263	-	-	-
Wilanów	16687	7727	8960	16687	7727	8960	-	-	-
Włochy	39695	18663	21032	39695	18663	21032	-	-	-
Wola	139578	62090	77488	139578	62090	77488	-	-	-
Żoliborz	48686	21378	27308	48686	21378	27308	-	-	-

**TABL. 8. LUDNOŚĆ WEDŁUG PŁCI, WOJEWÓDZTW (NTS 2), POWIATÓW (LAU 1) I GMIN (LAU 2) W 2007 R. (cd.)**  
**POPULATION BY SEX, VOIVODSHIPS (NTS 2), POWIATS (LAU 1) AND GMINAS (LAU 2) IN 2007 (cont.)**

Stan w dniu 31 XII

As of December 31

Wyszczególnienie Specification	Ogółem Total	Mężczyźni Males	Kobiety Females	Miasta Urban areas			Wieś Rural areas		
				razem total	mężczyźni males	kobiety females	razem total	mężczyźni males	kobiety females
<b>WOJ. OPOLSKIE</b>	<b>1037088</b>	<b>501228</b>	<b>535860</b>	<b>544395</b>	<b>259288</b>	<b>285107</b>	<b>492693</b>	<b>241940</b>	<b>250753</b>
<b>Powiat brzeski</b>	<b>92090</b>	<b>44664</b>	<b>47426</b>	<b>52397</b>	<b>24837</b>	<b>27560</b>	<b>39693</b>	<b>19827</b>	<b>19866</b>
m. Brzeg	37842	17895	19947	37842	17895	19947	-	-	-
gm.w. Skarbimierz	7353	3667	3686	-	-	-	7353	3667	3686
gm. m-w. Grodków	19747	9704	10043	8709	4148	4561	11038	5556	5482
gm. m-w. Lewin Brzeski	13560	6638	6922	5846	2794	3052	7714	3844	3870
gm.w. Lubsza	8663	4286	4377	-	-	-	8663	4286	4377
gm.w. Olszanka	4925	2474	2451	-	-	-	4925	2474	2451
<b>Powiat głubczycki</b>	<b>49818</b>	<b>24390</b>	<b>25428</b>	<b>22786</b>	<b>10856</b>	<b>11930</b>	<b>27032</b>	<b>13534</b>	<b>13498</b>
gm. m-w. Baborów	6469	3211	3258	3136	1522	1614	3333	1689	1644
gm.w. Branice	7597	3789	3808	-	-	-	7597	3789	3808
gm. m-w. Głubczyce	23997	11681	12316	13333	6323	7010	10664	5358	5306
gm. m-w. Kietrz	11755	5709	6046	6317	3011	3306	5438	2698	2740
<b>Powiat kędzierzyńsko-kozielski</b>	<b>101291</b>	<b>48937</b>	<b>52354</b>	<b>65161</b>	<b>31353</b>	<b>33808</b>	<b>36130</b>	<b>17584</b>	<b>18546</b>
m. Kędzierzyn-Koźle	65161	31353	33808	65161	31353	33808	-	-	-
gm.w. Bierawa	7943	3822	4121	-	-	-	7943	3822	4121
gm.w. Cisek	6616	3250	3366	-	-	-	6616	3250	3366
gm.w. Pawłowiczki	8346	4126	4220	-	-	-	8346	4126	4220
gm.w. Polska Cerekiew	4602	2209	2393	-	-	-	4602	2209	2393
gm.w. Reńska Wieś	8623	4177	4446	-	-	-	8623	4177	4446
<b>Powiat kluczborski</b>	<b>69479</b>	<b>33867</b>	<b>35612</b>	<b>35361</b>	<b>16978</b>	<b>18383</b>	<b>34118</b>	<b>16889</b>	<b>17229</b>
gm. m-w. Buczyna	9745	4795	4950	3661	1767	1894	6084	3028	3056
gm. m-w. Kluczbork	38286	18505	19781	25583	12253	13330	12703	6252	6451
gm.w. Lasowice Wielkie	7115	3463	3652	-	-	-	7115	3463	3652
gm. m-w. Wołczyn	14333	7104	7229	6117	2958	3159	8216	4146	4070
<b>Powiat krapkowicki</b>	<b>67244</b>	<b>32665</b>	<b>34579</b>	<b>37056</b>	<b>18118</b>	<b>18938</b>	<b>30188</b>	<b>14547</b>	<b>15641</b>
gm. m-w. Gogolin	11949	5738	6211	6089	2982	3107	5860	2756	3104
gm. m-w. Krapkowice	24333	11788	12545	17840	8611	9229	6493	3177	3316
gm.w. Strzeleczy	7840	3738	4102	-	-	-	7840	3738	4102
gm.w. Walce	5836	2769	3067	-	-	-	5836	2769	3067
gm. m-w. Zdzeszowice	17286	8632	8654	13127	6525	6602	4159	2107	2052
<b>Powiat namysławski</b>	<b>43795</b>	<b>21414</b>	<b>22381</b>	<b>16358</b>	<b>7823</b>	<b>8535</b>	<b>27437</b>	<b>13591</b>	<b>13846</b>
gm.w. Domaszowice	3763	1831	1932	-	-	-	3763	1831	1932
gm. m-w. Namysłów	26129	12729	13400	16358	7823	8535	9771	4906	4865
gm.w. Pokój	5568	2728	2840	-	-	-	5568	2728	2840
gm.w. Świerczów	3668	1808	1860	-	-	-	3668	1808	1860
gm.w. Wilków	4667	2318	2349	-	-	-	4667	2318	2349
<b>Powiat nyski</b>	<b>145017</b>	<b>70144</b>	<b>74873</b>	<b>77103</b>	<b>36526</b>	<b>40577</b>	<b>67914</b>	<b>33618</b>	<b>34296</b>
gm. m-w. Głuchołazy	25572	12285	13287	14879	7045	7834	10693	5240	5453
gm.w. Kamiennik	3687	1829	1858	-	-	-	3687	1829	1858
gm. m-w. Korfantów	9676	4742	4934	1861	875	986	7815	3867	3948
gm.w. Łambinowice	8126	4052	4074	-	-	-	8126	4052	4074
gm. m-w. Nysa	59737	28477	31260	47027	22226	24801	12710	6251	6459
gm. m-w. Otmuchów	14196	6898	7298	5211	2477	2734	8985	4421	4564
gm. m-w. Paczków	13675	6709	6966	8125	3903	4222	5550	2806	2744
gm.w. Pakosławice	3919	1909	2010	-	-	-	3919	1909	2010
gm.w. Skoroszyce	6429	3243	3186	-	-	-	6429	3243	3186



**TABL. 8. LUDNOŚĆ WEDŁUG PŁCI, WOJEWÓDZTW (NTS 2), POWIATÓW (LAU 1) I GMIN (LAU 2) W 2007 R. (cd.)**  
**POPULATION BY SEX, VOIVODSHIPS (NTS 2), POWIATS (LAU 1) AND GMINAS (LAU 2) IN 2007 (cont.)**

Stan w dniu 31 XII

*As of December 31*

Wyszczególnienie <i>Specification</i>	Ogółem <i>Total</i>	Mężczyźni <i>Males</i>	Kobiety <i>Females</i>	Miasta <i>Urban areas</i>			Wieś <i>Rural areas</i>		
				razem <i>total</i>	mężczyźni <i>males</i>	kobiety <i>females</i>	razem <i>total</i>	mężczyźni <i>males</i>	kobiety <i>females</i>
<b>WOJ. OPOLSKIE (dok.)</b>									
<b>Powiat oleski</b>	<b>67705</b>	<b>33013</b>	<b>34692</b>	<b>24847</b>	<b>11987</b>	<b>12860</b>	<b>42858</b>	<b>21026</b>	<b>21832</b>
gm. m-w. Dobrodzień	10440	5063	5377	4045	1934	2111	6395	3129	3266
gm. m-w. Gorzów Śląski	7611	3723	3888	2581	1224	1357	5030	2499	2531
gm. m-w. Olesno	18735	9031	9704	10060	4859	5201	8675	4172	4503
gm. m-w. Praszka	13825	6785	7040	8161	3970	4191	5664	2815	2849
gm.w. Radłów	4556	2235	2321	-	-	-	4556	2235	2321
gm.w. Rudniki	8534	4171	4363	-	-	-	8534	4171	4363
gm.w. Zębówice	4004	2005	1999	-	-	-	4004	2005	1999
<b>Powiat opolski</b>	<b>134696</b>	<b>65447</b>	<b>69249</b>	<b>19368</b>	<b>9336</b>	<b>10032</b>	<b>115328</b>	<b>56111</b>	<b>59217</b>
gm.w. Chrzastowice	6710	3290	3420	-	-	-	6710	3290	3420
gm.w. Dąbrowa	9632	4721	4911	-	-	-	9632	4721	4911
gm.w. Dobrzeń Wielki	14171	6773	7398	-	-	-	14171	6773	7398
gm.w. Komprachcice	11283	5454	5829	-	-	-	11283	5454	5829
gm.w. Łubniany	9208	4429	4779	-	-	-	9208	4429	4779
gm.w. Murów	5784	2801	2983	-	-	-	5784	2801	2983
gm. m-w. Niemodlin	13827	6830	6997	6856	3288	3568	6971	3542	3429
gm. m-w. Ozimek	20803	10134	10669	9811	4764	5047	10992	5370	5622
gm.w. Popielów	8451	4120	4331	-	-	-	8451	4120	4331
gm. m-w. Prószków	9892	4785	5107	2701	1284	1417	7191	3501	3690
gm.w. Tarnów Opolski	9868	4777	5091	-	-	-	9868	4777	5091
gm.w. Tułowice	5485	2690	2795	-	-	-	5485	2690	2795
gm.w. Turawa	9582	4643	4939	-	-	-	9582	4643	4939
<b>Powiat prudnicki</b>	<b>59354</b>	<b>28438</b>	<b>30916</b>	<b>31267</b>	<b>14741</b>	<b>16526</b>	<b>28087</b>	<b>13697</b>	<b>14390</b>
gm. m-w. Biała	11475	5463	6012	2598	1203	1395	8877	4260	4617
gm. m-w. Głogówek	14170	6920	7250	5742	2750	2992	8428	4170	4258
gm.w. Lubrza	4418	2133	2285	-	-	-	4418	2133	2285
gm. m-w. Prudnik	29291	13922	15369	22927	10788	12139	6364	3134	3230
<b>Powiat strzelecki</b>	<b>79851</b>	<b>38851</b>	<b>41000</b>	<b>35943</b>	<b>17335</b>	<b>18608</b>	<b>43908</b>	<b>21516</b>	<b>22392</b>
gm.w. Izbicko	5561	2662	2899	-	-	-	5561	2662	2899
gm.w. Jemielnica	7532	3730	3802	-	-	-	7532	3730	3802
gm. m-w. Kolonowskie	6180	3008	3172	3399	1649	1750	2781	1359	1422
gm. m-w. Leśnica	8627	4143	4484	2905	1367	1538	5722	2776	2946
gm. m-w. Strzelce Opolskie	33122	16115	17007	19853	9514	10339	13269	6601	6668
gm. m-w. Ujazd	6206	3009	3197	1640	794	846	4566	2215	2351
gm. m-w. Zawadzkie	12623	6184	6439	8146	4011	4135	4477	2173	2304
<b>powiat Opole</b>	<b>126748</b>	<b>59398</b>	<b>67350</b>	<b>126748</b>	<b>59398</b>	<b>67350</b>	-	-	-

**TABL. 8. LUDNOŚĆ WEDŁUG PŁCI, WOJEWÓDZTW (NTS 2), POWIATÓW (LAU 1) I GMIN (LAU 2) W 2007 R. (cd.)**  
**POPULATION BY SEX, VOIVODSHIPS (NTS 2), POWIATS (LAU 1) AND GMINAS (LAU 2) IN 2007 (cont.)**

Stan w dniu 31 XII

*As of December 31*

Wyszczególnienie <i>Specification</i>	Ogółem <i>Total</i>	Mężczyźni <i>Males</i>	Kobiety <i>Females</i>	Miasta <i>Urban areas</i>			Wieś <i>Rural areas</i>		
				razem <i>total</i>	mężczyźni <i>males</i>	kobiety <i>females</i>	razem <i>total</i>	mężczyźni <i>males</i>	kobiety <i>females</i>
<b>WOJ. PODKARPACKIE</b>	<b>2097338</b>	<b>1025110</b>	<b>1072228</b>	<b>850665</b>	<b>406505</b>	<b>444160</b>	<b>1246673</b>	<b>618605</b>	<b>628068</b>
<b>Powiat bieszczadzki</b>	<b>22106</b>	<b>10971</b>	<b>11135</b>	<b>9418</b>	<b>4554</b>	<b>4864</b>	<b>12688</b>	<b>6417</b>	<b>6271</b>
gm.w. Czarna	2370	1196	1174	-	-	-	2370	1196	1174
gm.w. Lutowska	2191	1133	1058	-	-	-	2191	1133	1058
gm. m-w. Ustrzyki Dolne	17545	8642	8903	9418	4554	4864	8127	4088	4039
<b>Powiat brzozowski</b>	<b>65074</b>	<b>32090</b>	<b>32984</b>	<b>7693</b>	<b>3705</b>	<b>3988</b>	<b>57381</b>	<b>28385</b>	<b>28996</b>
gm. m-w. Brzozów	26095	12749	13346	7693	3705	3988	18402	9044	9358
gm.w. Domaradz	6073	3071	3002	-	-	-	6073	3071	3002
gm.w. Dydnia	8205	4109	4096	-	-	-	8205	4109	4096
gm.w. Haczów	9058	4491	4567	-	-	-	9058	4491	4567
gm.w. Jasienica Rosielna	7336	3585	3751	-	-	-	7336	3585	3751
gm.w. Nozdrzec	8307	4085	4222	-	-	-	8307	4085	4222
<b>Powiat dębicki</b>	<b>132585</b>	<b>65367</b>	<b>67218</b>	<b>51165</b>	<b>24743</b>	<b>26422</b>	<b>81420</b>	<b>40624</b>	<b>40796</b>
m. Dębica	46706	22551	24155	46706	22551	24155	-	-	-
gm.w. Brzostek	13060	6525	6535	-	-	-	13060	6525	6535
gm.w. Czarna	12552	6217	6335	-	-	-	12552	6217	6335
gm.w. Dębica	24075	11941	12134	-	-	-	24075	11941	12134
gm.w. Jodłowa	5430	2778	2652	-	-	-	5430	2778	2652
gm. m-w. Pilzno	17319	8675	8644	4459	2192	2267	12860	6483	6377
gm.w. Żyraków	13443	6680	6763	-	-	-	13443	6680	6763
<b>Powiat jarosławski</b>	<b>121853</b>	<b>59066</b>	<b>62787</b>	<b>45826</b>	<b>21451</b>	<b>24375</b>	<b>76027</b>	<b>37615</b>	<b>38412</b>
m. Jarosław	40272	18738	21534	40272	18738	21534	-	-	-
m. Radymno	5554	2713	2841	5554	2713	2841	-	-	-
gm.w. Chłopice	5590	2762	2828	-	-	-	5590	2762	2828
gm.w. Jarosław	12622	6203	6419	-	-	-	12622	6203	6419
gm.w. Laszki	6908	3478	3430	-	-	-	6908	3478	3430
gm.w. Pawłosiów	8255	4048	4207	-	-	-	8255	4048	4207
gm.w. Pruchnik	9671	4780	4891	-	-	-	9671	4780	4891
gm.w. Radymno	11367	5647	5720	-	-	-	11367	5647	5720
gm.w. Rokietnica	4338	2144	2194	-	-	-	4338	2144	2194
gm.w. Roźwienica	6181	3074	3107	-	-	-	6181	3074	3107
gm.w. Wiązownica	11095	5479	5616	-	-	-	11095	5479	5616
<b>Powiat jasielski</b>	<b>114765</b>	<b>56115</b>	<b>58650</b>	<b>37343</b>	<b>17830</b>	<b>19513</b>	<b>77422</b>	<b>38285</b>	<b>39137</b>
m. Jasło	37343	17830	19513	37343	17830	19513	-	-	-
gm.w. Brzyska	6259	3137	3122	-	-	-	6259	3137	3122
gm.w. Dębowiec	8435	4162	4273	-	-	-	8435	4162	4273
gm.w. Jasło	15833	7723	8110	-	-	-	15833	7723	8110
gm.w. Kołaczyce	8876	4421	4455	-	-	-	8876	4421	4455
gm.w. Krempna	1969	1031	938	-	-	-	1969	1031	938
gm.w. Nowy Żmigród	9229	4619	4610	-	-	-	9229	4619	4610
gm.w. Osiek Jasielski	5333	2645	2688	-	-	-	5333	2645	2688
gm.w. Skołyszyn	12367	6080	6287	-	-	-	12367	6080	6287
gm.w. Tarnowiec	9121	4467	4654	-	-	-	9121	4467	4654
<b>Powiat kolbuszowski</b>	<b>61401</b>	<b>30596</b>	<b>30805</b>	<b>9182</b>	<b>4440</b>	<b>4742</b>	<b>52219</b>	<b>26156</b>	<b>26063</b>
gm.w. Cmolas	7866	3976	3890	-	-	-	7866	3976	3890
gm. m-w. Kolbuszowa	24498	11904	12594	9182	4440	4742	15316	7464	7852
gm.w. Majdan Królewski	9651	4843	4808	-	-	-	9651	4843	4808
gm.w. Niwiska	5770	2889	2881	-	-	-	5770	2889	2881

**TABL. 8. LUDNOŚĆ WEDŁUG PŁCI, WOJEWÓDZTW (NTS 2), POWIATÓW (LAU 1) I GMIN (LAU 2) W 2007 R. (cd.)**  
**POPULATION BY SEX, VOIVODSHIPS (NTS 2), POWIATS (LAU 1) AND GMINAS (LAU 2) IN 2007 (cont.)**

Stan w dniu 31 XII

As of December 31

Wyszczególnienie Specification	Ogółem Total	Mężczyźni Males	Kobiety Females	Miasta Urban areas			Wieś Rural areas		
				razem total	mężczyźni males	kobiety females	razem total	mężczyźni males	kobiety females
<b>WOJ. PODKARPACKIE (cd.)</b>									
<b>Powiat kolbuszowski (dok.)</b>									
gm.w. Raniżów	7147	3682	3465	-	-	-	7147	3682	3465
gm.w. Dzikowiec	6469	3302	3167	-	-	-	6469	3302	3167
<b>Powiat krośnieński</b>	<b>110270</b>	<b>53935</b>	<b>56335</b>	<b>13219</b>	<b>6300</b>	<b>6919</b>	<b>97051</b>	<b>47635</b>	<b>49416</b>
gm.w. Chorkówka	13315	6462	6853	-	-	-	13315	6462	6853
gm. m-w. Dukla	16645	8190	8455	2134	1021	1113	14511	7169	7342
gm. m-w. Iwonicz-Zdrój	11010	5457	5553	1873	822	1051	9137	4635	4502
gm. m-w. Jedlicze	15106	7407	7699	5621	2747	2874	9485	4660	4825
gm.w. Korczyn	10802	5310	5492	-	-	-	10802	5310	5492
gm.w. Krościenko Wyżne	5247	2564	2683	-	-	-	5247	2564	2683
gm.w. Miejsce Piastowe	13550	6549	7001	-	-	-	13550	6549	7001
gm. m-w. Rymanów	15475	7565	7910	3591	1710	1881	11884	5855	6029
gm.w. Wojaszówka	9120	4431	4689	-	-	-	9120	4431	4689
<b>Powiat leski</b>	<b>26535</b>	<b>13254</b>	<b>13281</b>	<b>5763</b>	<b>2784</b>	<b>2979</b>	<b>20772</b>	<b>10470</b>	<b>10302</b>
gm.w. Baligród	3157	1559	1598	-	-	-	3157	1559	1598
gm.w. Cisna	1679	878	801	-	-	-	1679	878	801
gm. m-w. Lesko	11506	5690	5816	5763	2784	2979	5743	2906	2837
gm.w. Olszanica	5039	2530	2509	-	-	-	5039	2530	2509
gm.w. Solina	5154	2597	2557	-	-	-	5154	2597	2557
<b>Powiat leżajski</b>	<b>69028</b>	<b>34024</b>	<b>35004</b>	<b>20393</b>	<b>9755</b>	<b>10638</b>	<b>48635</b>	<b>24269</b>	<b>24366</b>
m. Leżajsk	14176	6775	7401	14176	6775	7401	-	-	-
gm.w. Grodzisko Dolne	8138	4050	4088	-	-	-	8138	4050	4088
gm.w. Kuryłówka	5630	2845	2785	-	-	-	5630	2845	2785
gm.w. Leżajsk	19801	9829	9972	-	-	-	19801	9829	9972
gm. m-w. Nowa Sarzyna	21283	10525	10758	6217	2980	3237	15066	7545	7521
<b>Powiat lubaczowski</b>	<b>56960</b>	<b>28446</b>	<b>28514</b>	<b>19551</b>	<b>9531</b>	<b>10020</b>	<b>37409</b>	<b>18915</b>	<b>18494</b>
m. Lubaczów	12415	5966	6449	12415	5966	6449	-	-	-
gm. m-w. Cieszanów	7252	3652	3600	1924	966	958	5328	2686	2642
gm.w. Horyniec-Zdrój	4927	2485	2442	-	-	-	4927	2485	2442
gm.w. Lubaczów	9073	4568	4505	-	-	-	9073	4568	4505
gm. m-w. Narol	8404	4329	4075	2117	1073	1044	6287	3256	3031
gm. m-w. Oleszyce	6472	3222	3250	3095	1526	1569	3377	1696	1681
gm.w. Stary Dzików	4531	2282	2249	-	-	-	4531	2282	2249
gm.w. Wielkie Oczy	3886	1942	1944	-	-	-	3886	1942	1944
<b>Powiat łańcucki</b>	<b>77916</b>	<b>37874</b>	<b>40042</b>	<b>18069</b>	<b>8530</b>	<b>9539</b>	<b>59847</b>	<b>29344</b>	<b>30503</b>
m. Łańcut	18069	8530	9539	18069	8530	9539	-	-	-
gm.w. Białobrzegi	8141	4004	4137	-	-	-	8141	4004	4137
gm.w. Czarna	10849	5232	5617	-	-	-	10849	5232	5617
gm.w. Łańcut	20393	10017	10376	-	-	-	20393	10017	10376
gm.w. Markowa	6638	3275	3363	-	-	-	6638	3275	3363
gm.w. Rakszawa	7153	3512	3641	-	-	-	7153	3512	3641
gm.w. Żołynia	6673	3304	3369	-	-	-	6673	3304	3369
<b>Powiat mielecki</b>	<b>133314</b>	<b>65539</b>	<b>67775</b>	<b>63980</b>	<b>30839</b>	<b>33141</b>	<b>69334</b>	<b>34700</b>	<b>34634</b>
m. Mielec	61005	29383	31622	61005	29383	31622	-	-	-
gm.w. Borowa	5591	2818	2773	-	-	-	5591	2818	2773
gm.w. Czermin	6762	3398	3364	-	-	-	6762	3398	3364
gm.w. Gawłuszowice	2827	1389	1438	-	-	-	2827	1389	1438

**TABL. 8. LUDNOŚĆ WEDŁUG PŁCI, WOJEWÓDZTW (NTS 2), POWIATÓW (LAU 1) I GMIN (LAU 2) W 2007 R. (cd.)**  
**POPULATION BY SEX, VOIVODSHIPS (NTS 2), POWIATS (LAU 1) AND GMINAS (LAU 2) IN 2007 (cont.)**

Stan w dniu 31 XII

*As of December 31*

Wyszczególnienie <i>Specification</i>	Ogółem <i>Total</i>	Mężczyźni <i>Males</i>	Kobiety <i>Females</i>	Miasta <i>Urban areas</i>			Wieś <i>Rural areas</i>		
				razem <i>total</i>	mężczyźni <i>males</i>	kobiety <i>females</i>	razem <i>total</i>	mężczyźni <i>males</i>	kobiety <i>females</i>
<b>WOJ. PODKARPACKIE (cd.)</b>									
<b>Powiat mielecki (dok.)</b>									
gm.w. Mielec	12255	6100	6155	-	-	-	12255	6100	6155
gm.w. Padew Narodowa	5340	2668	2672	-	-	-	5340	2668	2672
gm.w. Przecław	10966	5450	5516	-	-	-	10966	5450	5516
gm. m-w. Radomyśl Wielki	13713	6841	6872	2975	1456	1519	10738	5385	5353
gm.w. Tuszów Narodowy	7510	3754	3756	-	-	-	7510	3754	3756
gm.w. Wadowice Górne	7345	3738	3607	-	-	-	7345	3738	3607
<b>Powiat niżański</b>	<b>67044</b>	<b>33287</b>	<b>33757</b>	<b>23821</b>	<b>11678</b>	<b>12143</b>	<b>43223</b>	<b>21609</b>	<b>21614</b>
gm.w. Harasiuki	6368	3182	3186	-	-	-	6368	3182	3186
gm.w. Jarocin	5287	2640	2647	-	-	-	5287	2640	2647
gm.w. Jeżowe	9907	4997	4910	-	-	-	9907	4997	4910
gm.w. Krzeszów	4234	2086	2148	-	-	-	4234	2086	2148
gm. m-w. Nisko	22501	11116	11385	15546	7669	7877	6955	3447	3508
gm. m-w. Rudnik nad Sanem	10151	4976	5175	6768	3278	3490	3383	1698	1685
gm. m-w. Ulanów	8596	4290	4306	1507	731	776	7089	3559	3530
<b>Powiat przemyski</b>	<b>71078</b>	<b>35553</b>	<b>35525</b>	-	-	-	<b>71078</b>	<b>35553</b>	<b>35525</b>
gm.w. Bircza	6521	3351	3170	-	-	-	6521	3351	3170
gm.w. Dubiecko	9358	4673	4685	-	-	-	9358	4673	4685
gm.w. Fredropol	5509	2753	2756	-	-	-	5509	2753	2756
gm.w. Krasieczyn	4898	2430	2468	-	-	-	4898	2430	2468
gm.w. Krzywczka	4904	2498	2406	-	-	-	4904	2498	2406
gm.w. Medyka	6127	3010	3117	-	-	-	6127	3010	3117
gm.w. Orły	8425	4203	4222	-	-	-	8425	4203	4222
gm.w. Przemysł	9032	4538	4494	-	-	-	9032	4538	4494
gm.w. Stubno	3943	1951	1992	-	-	-	3943	1951	1992
gm.w. Żurawica	12361	6146	6215	-	-	-	12361	6146	6215
<b>Powiat przeworski</b>	<b>78591</b>	<b>38567</b>	<b>40024</b>	<b>21053</b>	<b>10084</b>	<b>10969</b>	<b>57538</b>	<b>28483</b>	<b>29055</b>
m. Przeworsk	15737	7514	8223	15737	7514	8223	-	-	-
gm.w. Adamówka	4161	2094	2067	-	-	-	4161	2094	2067
gm.w. Gać	4580	2278	2302	-	-	-	4580	2278	2302
gm.w. Jawornik Polski	4719	2302	2417	-	-	-	4719	2302	2417
gm. m-w. Kańczuga	12659	6167	6492	3190	1535	1655	9469	4632	4837
gm.w. Przeworsk	14516	7139	7377	-	-	-	14516	7139	7377
gm. m-w. Sieniawa	6867	3452	3415	2126	1035	1091	4741	2417	2324
gm.w. Tryńcza	8161	4087	4074	-	-	-	8161	4087	4074
gm.w. Zarzecze	7191	3534	3657	-	-	-	7191	3534	3657
<b>Powiat ropczycko-śędziszowski</b>	<b>71303</b>	<b>35209</b>	<b>36094</b>	<b>22204</b>	<b>10884</b>	<b>11320</b>	<b>49099</b>	<b>24325</b>	<b>24774</b>
gm.w. Iwierzyce	7451	3699	3752	-	-	-	7451	3699	3752
gm.w. Ostrów	6806	3377	3429	-	-	-	6806	3377	3429
gm. m-w. Ropczyce	26059	12924	13135	15109	7446	7663	10950	5478	5472
gm. m-w. Śędziszów Małopolski	22625	11055	11570	7095	3438	3657	15530	7617	7913
gm.w. Wielopole Skrzyńskie	8362	4154	4208	-	-	-	8362	4154	4208
<b>Powiat rzeszowski</b>	<b>168189</b>	<b>82602</b>	<b>85587</b>	<b>20778</b>	<b>10152</b>	<b>10626</b>	<b>147411</b>	<b>72450</b>	<b>74961</b>
m. Dynów	6071	2986	3085	6071	2986	3085	-	-	-
gm. m-w. Błażowa	10601	5228	5373	2126	1058	1068	8475	4170	4305
gm.w. Boguchwała	21376	10417	10959	-	-	-	21376	10417	10959
gm.w. Chmielnik	6409	3193	3216	-	-	-	6409	3193	3216

**TABL. 8. LUDNOŚĆ WEDŁUG PŁCI, WOJEWÓDZTW (NTS 2), POWIATÓW (LAU 1) I GMIN (LAU 2) W 2007 R. (cd.)**  
**POPULATION BY SEX, VOIVODSHIPS (NTS 2), POWIATS (LAU 1) AND GMINAS (LAU 2) IN 2007 (cont.)**

Stan w dniu 31 XII

As of December 31

Wyszczególnienie Specification	Ogółem Total	Mężczyźni Males	Kobiety Females	Miasta Urban areas			Wieś Rural areas		
				razem total	mężczyźni males	kobiety females	razem total	mężczyźni males	kobiety females
<b>WOJ. PODKARPACKIE (dok.)</b>									
<b>Powiat rzeszowski (dok.)</b>									
gm.w. Dynów	7235	3635	3600	-	-	-	7235	3635	3600
gm. m-w. Głogów Małopolski	18614	9170	9444	5269	2588	2681	13345	6582	6763
gm.w. Hyżne	6885	3392	3493	-	-	-	6885	3392	3493
gm.w. Kamień	6888	3458	3430	-	-	-	6888	3458	3430
gm.w. Krasne	9702	4731	4971	-	-	-	9702	4731	4971
gm.w. Lubenia	6407	3149	3258	-	-	-	6407	3149	3258
gm. m-w. Sokołów Małopolski	16435	8083	8352	3954	1905	2049	12481	6178	6303
gm.w. Świlcza	15599	7602	7997	-	-	-	15599	7602	7997
gm.w. Trzebownisko	19135	9293	9842	-	-	-	19135	9293	9842
gm. m-w. Tyczyn	16832	8265	8567	3358	1615	1743	13474	6650	6824
<b>Powiat sanocki</b>	<b>94666</b>	<b>46321</b>	<b>48345</b>	<b>44198</b>	<b>21175</b>	<b>23023</b>	<b>50468</b>	<b>25146</b>	<b>25322</b>
m. Sanok	39224	18697	20527	39224	18697	20527	-	-	-
gm.w. Besko	4282	2092	2190	-	-	-	4282	2092	2190
gm.w. Bukowsko	5236	2644	2592	-	-	-	5236	2644	2592
gm.w. Komańcza	5134	2584	2550	-	-	-	5134	2584	2550
gm.w. Sanok	16856	8487	8369	-	-	-	16856	8487	8369
gm.w. Tyrawa Wołoska	1942	994	948	-	-	-	1942	994	948
gm. m-w. Zagórz	12745	6309	6436	4974	2478	2496	7771	3831	3940
gm.w. Zarszyn	9247	4514	4733	-	-	-	9247	4514	4733
<b>Powiat stalowowolski</b>	<b>108522</b>	<b>52988</b>	<b>55534</b>	<b>64988</b>	<b>31421</b>	<b>33567</b>	<b>43534</b>	<b>21567</b>	<b>21967</b>
m. Stalowa Wola	64988	31421	33567	64988	31421	33567	-	-	-
gm.w. Bojanów	7191	3676	3515	-	-	-	7191	3676	3515
gm.w. Pysznica	9687	4811	4876	-	-	-	9687	4811	4876
gm.w. Radomyśl nad Sanem	7435	3621	3814	-	-	-	7435	3621	3814
gm.w. Zaklików	8531	4152	4379	-	-	-	8531	4152	4379
gm.w. Zaleszany	10690	5307	5383	-	-	-	10690	5307	5383
<b>Powiat strzyżowski</b>	<b>61924</b>	<b>30612</b>	<b>31312</b>	<b>8679</b>	<b>4175</b>	<b>4504</b>	<b>53245</b>	<b>26437</b>	<b>26808</b>
gm.w. Czudec	11576	5756	5820	-	-	-	11576	5756	5820
gm.w. Frysztak	10670	5377	5293	-	-	-	10670	5377	5293
gm.w. Niebylec	10593	5168	5425	-	-	-	10593	5168	5425
gm. m-w. Strzyżów	20658	10139	10519	8679	4175	4504	11979	5964	6015
gm.w. Wiśniowa	8427	4172	4255	-	-	-	8427	4172	4255
<b>Powiat tarnobrzeski</b>	<b>53643</b>	<b>26407</b>	<b>27236</b>	<b>12771</b>	<b>6187</b>	<b>6584</b>	<b>40872</b>	<b>20220</b>	<b>20652</b>
gm. m-w. Baranów Sandomierski	12019	5983	6036	1441	721	720	10578	5262	5316
gm.w. Gorzyce	13573	6686	6887	-	-	-	13573	6686	6887
gm.w. Grębów	9673	4794	4879	-	-	-	9673	4794	4879
gm. m-w. Nowa Dęba	18378	8944	9434	11330	5466	5864	7048	3478	3570
<b>powiat Krosno</b>	<b>47479</b>	<b>22473</b>	<b>25006</b>	<b>47479</b>	<b>22473</b>	<b>25006</b>	-	-	-
<b>powiat Przemyśl</b>	<b>66867</b>	<b>31325</b>	<b>35542</b>	<b>66867</b>	<b>31325</b>	<b>35542</b>	-	-	-
<b>powiat Rzeszów</b>	<b>166454</b>	<b>78652</b>	<b>87802</b>	<b>166454</b>	<b>78652</b>	<b>87802</b>	-	-	-
<b>powiat Tarnobrzeg</b>	<b>49771</b>	<b>23837</b>	<b>25934</b>	<b>49771</b>	<b>23837</b>	<b>25934</b>	-	-	-

**TABL. 8. LUDNOŚĆ WEDŁUG PŁCI, WOJEWÓDZTW (NTS 2), POWIATÓW (LAU 1) I GMIN (LAU 2) W 2007 R. (cd.)**  
**POPULATION BY SEX, VOIVODSHIPS (NTS 2), POWIATS (LAU 1) AND GMINAS (LAU 2) IN 2007 (cont.)**

Stan w dniu 31 XII

As of December 31

Wyszczególnienie Specification	Ogółem Total	Mężczyźni Males	Kobiety Females	Miasta Urban areas			Wieś Rural areas		
				razem total	mężczyźni males	kobiety females	razem total	mężczyźni males	kobiety females
<b>WOJ. PODLASKIE</b>	<b>1192660</b>	<b>581241</b>	<b>611419</b>	<b>710098</b>	<b>337722</b>	<b>372376</b>	<b>482562</b>	<b>243519</b>	<b>239043</b>
<b>Powiat augustowski</b>	<b>58867</b>	<b>28850</b>	<b>30017</b>	<b>32825</b>	<b>15468</b>	<b>17357</b>	<b>26042</b>	<b>13382</b>	<b>12660</b>
m. Augustów	30343	14280	16063	30343	14280	16063	-	-	-
gm.w. Augustów	6592	3410	3182	-	-	-	6592	3410	3182
gm.w. Bargłów Kościelny	5713	2882	2831	-	-	-	5713	2882	2831
gm. m-w. Lipsk	5568	2749	2819	2482	1188	1294	3086	1561	1525
gm.w. Nowinka	2820	1444	1376	-	-	-	2820	1444	1376
gm.w. Plaska	2528	1332	1196	-	-	-	2528	1332	1196
gm.w. Sztabin	5303	2753	2550	-	-	-	5303	2753	2550
<b>Powiat białostocki</b>	<b>138004</b>	<b>68007</b>	<b>69997</b>	<b>50486</b>	<b>24501</b>	<b>25985</b>	<b>87518</b>	<b>43506</b>	<b>44012</b>
gm. m-w. Choroszcz	13245	6620	6625	5460	2715	2745	7785	3905	3880
gm. m-w. Czarna Białostocka	11700	5659	6041	9568	4587	4981	2132	1072	1060
gm.w. Dobrzyniewo Duże	8076	4048	4028	-	-	-	8076	4048	4028
gm.w. Gródek	5705	2720	2985	-	-	-	5705	2720	2985
gm.w. Juchnowiec Kościelny	13812	6883	6929	-	-	-	13812	6883	6929
gm. m-w. Łapy	22828	11135	11693	16341	7925	8416	6487	3210	3277
gm.w. Michałowo	7219	3558	3661	-	-	-	7219	3558	3661
gm.w. Poświętne	3750	1904	1846	-	-	-	3750	1904	1846
gm. m-w. Supraśl	13085	6398	6687	4585	2214	2371	8500	4184	4316
gm. m-w. Surz	2037	1006	1031	975	482	493	1062	524	538
gm.w. Turośń Kościelna	5447	2714	2733	-	-	-	5447	2714	2733
gm. m-w. Tykocin	6412	3142	3270	1896	905	991	4516	2237	2279
gm. m-w. Wasilków	13172	6403	6769	9211	4467	4744	3961	1936	2025
gm. m-w. Zabłudów	8542	4284	4258	2450	1206	1244	6092	3078	3014
gm.w. Zawady	2974	1533	1441	-	-	-	2974	1533	1441
<b>Powiat bielski</b>	<b>59301</b>	<b>29231</b>	<b>30070</b>	<b>30399</b>	<b>14680</b>	<b>15719</b>	<b>28902</b>	<b>14551</b>	<b>14351</b>
m. Bielsk Podlaski	26577	12802	13775	26577	12802	13775	-	-	-
m. Brańsk	3822	1878	1944	3822	1878	1944	-	-	-
gm.w. Bielsk Podlaski	7286	3651	3635	-	-	-	7286	3651	3635
gm.w. Boćki	4906	2515	2391	-	-	-	4906	2515	2391
gm.w. Brańsk	6370	3243	3127	-	-	-	6370	3243	3127
gm.w. Orla	3256	1556	1700	-	-	-	3256	1556	1700
gm.w. Rudka	2170	1112	1058	-	-	-	2170	1112	1058
gm.w. Wyszki	4914	2474	2440	-	-	-	4914	2474	2440
<b>Powiat grajewski</b>	<b>49663</b>	<b>24629</b>	<b>25034</b>	<b>27646</b>	<b>13432</b>	<b>14214</b>	<b>22017</b>	<b>11197</b>	<b>10820</b>
m. Grajewo	22347	10793	11554	22347	10793	11554	-	-	-
gm.w. Grajewo	6051	3125	2926	-	-	-	6051	3125	2926
gm.w. Radziłów	5074	2543	2531	-	-	-	5074	2543	2531
gm. m-w. Rajgród	5525	2784	2741	1732	877	855	3793	1907	1886
gm. m-w. Szczuczyn	6689	3380	3309	3567	1762	1805	3122	1618	1504
gm.w. Wąsosz	3977	2004	1973	-	-	-	3977	2004	1973
<b>Powiat hajnowski</b>	<b>47224</b>	<b>22961</b>	<b>24263</b>	<b>23185</b>	<b>10954</b>	<b>12231</b>	<b>24039</b>	<b>12007</b>	<b>12032</b>
m. Hajnówka	21775	10266	11509	21775	10266	11509	-	-	-
gm.w. Białowieża	2595	1391	1204	-	-	-	2595	1391	1204
gm.w. Czeremcha	3582	1744	1838	-	-	-	3582	1744	1838
gm.w. Czyże	2440	1212	1228	-	-	-	2440	1212	1228
gm.w. Dubicze Cerkiewne	1840	926	914	-	-	-	1840	926	914
gm.w. Hajnówka	4236	2091	2145	-	-	-	4236	2091	2145

**TABL. 8. LUDNOŚĆ WEDŁUG PŁCI, WOJEWÓDZTW (NTS 2), POWIATÓW (LAU 1) I GMIN (LAU 2) W 2007 R. (cd.)**  
**POPULATION BY SEX, VOIVODSHIPS (NTS 2), POWIATS (LAU 1) AND GMINAS (LAU 2) IN 2007 (cont.)**

Stan w dniu 31 XII

*As of December 31*

Wyszczególnienie <i>Specification</i>	Ogółem <i>Total</i>	Mężczyźni <i>Males</i>	Kobiety <i>Females</i>	Miasta <i>Urban areas</i>			Wieś <i>Rural areas</i>		
				razem <i>total</i>	mężczyźni <i>males</i>	kobiety <i>females</i>	razem <i>total</i>	mężczyźni <i>males</i>	kobiety <i>females</i>
<b>WOJ. PODLASKIE (cd.)</b>									
<b>Powiat hajnowski (dok.)</b>									
gm. m-w. Kleszczele	2827	1380	1447	1410	688	722	1417	692	725
gm.w. Narew	4039	1979	2060	-	-	-	4039	1979	2060
gm.w. Narewka	3890	1972	1918	-	-	-	3890	1972	1918
<b>Powiat kolneński</b>	<b>39387</b>	<b>19757</b>	<b>19630</b>	<b>13120</b>	<b>6404</b>	<b>6716</b>	<b>26267</b>	<b>13353</b>	<b>12914</b>
m. Kolno	10684	5189	5495	10684	5189	5495	-	-	-
gm.w. Grabowo	3600	1818	1782	-	-	-	3600	1818	1782
gm.w. Kolno	8671	4344	4327	-	-	-	8671	4344	4327
gm.w. Mały Płock	5003	2499	2504	-	-	-	5003	2499	2504
gm. m-w. Stawiski	6545	3302	3243	2436	1215	1221	4109	2087	2022
gm.w. Turośl	4884	2605	2279	-	-	-	4884	2605	2279
<b>Powiat łomżyński</b>	<b>51013</b>	<b>25762</b>	<b>25251</b>	<b>3977</b>	<b>1962</b>	<b>2015</b>	<b>47036</b>	<b>23800</b>	<b>23236</b>
gm. m-w. Jedwabne	5511	2803	2708	1914	956	958	3597	1847	1750
gm.w. Łomża	10044	5094	4950	-	-	-	10044	5094	4950
gm.w. Miastkowo	4307	2182	2125	-	-	-	4307	2182	2125
gm. m-w. Nowogród	4012	1997	2015	2063	1006	1057	1949	991	958
gm.w. Piątnica	10652	5384	5268	-	-	-	10652	5384	5268
gm.w. Przytuły	2150	1060	1090	-	-	-	2150	1060	1090
gm.w. Śniadowo	5651	2833	2818	-	-	-	5651	2833	2818
gm.w. Wizna	4346	2205	2141	-	-	-	4346	2205	2141
gm.w. Zbójna	4340	2204	2136	-	-	-	4340	2204	2136
<b>Powiat moniecki</b>	<b>42668</b>	<b>21337</b>	<b>21331</b>	<b>15190</b>	<b>7294</b>	<b>7896</b>	<b>27478</b>	<b>14043</b>	<b>13435</b>
gm. m-w. Goniądz	5215	2567	2648	1957	902	1055	3258	1665	1593
gm.w. Jasionówka	2918	1486	1432	-	-	-	2918	1486	1432
gm.w. Jaświły	5388	2792	2596	-	-	-	5388	2792	2596
gm. m-w. Knyszyn	4867	2398	2469	2784	1350	1434	2083	1048	1035
gm.w. Krypno	4095	2061	2034	-	-	-	4095	2061	2034
gm. m-w. Mońki	15554	7664	7890	10449	5042	5407	5105	2622	2483
gm.w. Trzcianna	4631	2369	2262	-	-	-	4631	2369	2262
<b>Powiat sejneński</b>	<b>21170</b>	<b>10566</b>	<b>10604</b>	<b>5910</b>	<b>2818</b>	<b>3092</b>	<b>15260</b>	<b>7748</b>	<b>7512</b>
m. Sejny	5910	2818	3092	5910	2818	3092	-	-	-
gm.w. Giby	2962	1487	1475	-	-	-	2962	1487	1475
gm.w. Krasnopol	3851	1944	1907	-	-	-	3851	1944	1907
gm.w. Puńsk	4381	2188	2193	-	-	-	4381	2188	2193
gm.w. Sejny	4066	2129	1937	-	-	-	4066	2129	1937
<b>Powiat siemiatycki</b>	<b>47998</b>	<b>23667</b>	<b>24331</b>	<b>17135</b>	<b>8210</b>	<b>8925</b>	<b>30863</b>	<b>15457</b>	<b>15406</b>
m. Siemiatycze	15060	7217	7843	15060	7217	7843	-	-	-
gm. m-w. Drohiczyń	6771	3409	3362	2075	993	1082	4696	2416	2280
gm.w. Dziadkowice	3035	1508	1527	-	-	-	3035	1508	1527
gm.w. Grodzisk	4490	2318	2172	-	-	-	4490	2318	2172
gm.w. Mielnik	2635	1268	1367	-	-	-	2635	1268	1367
gm.w. Milejczyce	2171	1039	1132	-	-	-	2171	1039	1132
gm.w. Nurzec-Stacja	4422	2187	2235	-	-	-	4422	2187	2235
gm.w. Perlejewo	3085	1548	1537	-	-	-	3085	1548	1537
gm.w. Siemiatycze	6329	3173	3156	-	-	-	6329	3173	3156

**TABL. 8. LUDNOŚĆ WEDŁUG PŁCI, WOJEWÓDZTW (NTS 2), POWIATÓW (LAU 1) I GMIN (LAU 2) W 2007 R. (cd.)**  
**POPULATION BY SEX, VOIVODSHIPS (NTS 2), POWIATS (LAU 1) AND GMINAS (LAU 2) IN 2007 (cont.)**

Stan w dniu 31 XII

*As of December 31*

Wyszczególnienie <i>Specification</i>	Ogółem <i>Total</i>	Mężczyźni <i>Males</i>	Kobiety <i>Females</i>	Miasta <i>Urban areas</i>			Wieś <i>Rural areas</i>		
				razem <i>total</i>	mężczyźni <i>males</i>	kobiety <i>females</i>	razem <i>total</i>	mężczyźni <i>males</i>	kobiety <i>females</i>
<b>WOJ. PODLASKIE (dok.)</b>									
<b>Powiat sokólski</b>	<b>71543</b>	<b>35262</b>	<b>36281</b>	<b>26993</b>	<b>12963</b>	<b>14030</b>	<b>44550</b>	<b>22299</b>	<b>22251</b>
gm. m-w. Dąbrowa Białostocka	12600	6245	6355	6074	2904	3170	6526	3341	3185
gm.w. Janów	4378	2185	2193	-	-	-	4378	2185	2193
gm.w. Korycin	3525	1766	1759	-	-	-	3525	1766	1759
gm.w. Krynki	3330	1615	1715	-	-	-	3330	1615	1715
gm.w. Kuźnica	4238	2124	2114	-	-	-	4238	2124	2114
gm.w. Nowy Dwór	2869	1418	1451	-	-	-	2869	1418	1451
gm.w. Sidra	3845	1912	1933	-	-	-	3845	1912	1933
gm. m-w. Sokółka	26115	12667	13448	18708	8956	9752	7407	3711	3696
gm. m-w. Suchowola	7263	3608	3655	2211	1103	1108	5052	2505	2547
gm.w. Szudziałowo	3380	1722	1658	-	-	-	3380	1722	1658
<b>Powiat suwalski</b>	<b>35139</b>	<b>17937</b>	<b>17202</b>	-	-	-	<b>35139</b>	<b>17937</b>	<b>17202</b>
gm.w. Bakałarzewo	3049	1566	1483	-	-	-	3049	1566	1483
gm.w. Filipów	4530	2349	2181	-	-	-	4530	2349	2181
gm.w. Jeleniewo	3050	1581	1469	-	-	-	3050	1581	1469
gm.w. Przerośl	3059	1548	1511	-	-	-	3059	1548	1511
gm.w. Raczki	6068	3089	2979	-	-	-	6068	3089	2979
gm.w. Rutka-Tartak	2252	1117	1135	-	-	-	2252	1117	1135
gm.w. Suwałki	6460	3298	3162	-	-	-	6460	3298	3162
gm.w. Szypliszki	3985	2024	1961	-	-	-	3985	2024	1961
gm.w. Wiżajny	2686	1365	1321	-	-	-	2686	1365	1321
<b>Powiat wysokomazowiecki</b>	<b>59542</b>	<b>29841</b>	<b>29701</b>	<b>14174</b>	<b>6847</b>	<b>7327</b>	<b>45368</b>	<b>22994</b>	<b>22374</b>
m. Wysokie Mazowieckie	9269	4448	4821	9269	4448	4821	-	-	-
gm. m-w. Ciechanowiec	9365	4701	4664	4905	2399	2506	4460	2302	2158
gm.w. Czyżew-Osada	6666	3345	3321	-	-	-	6666	3345	3321
gm.w. Klukowo	4639	2378	2261	-	-	-	4639	2378	2261
gm.w. Kobylin-Borzemy	3565	1812	1753	-	-	-	3565	1812	1753
gm.w. Kulesze Kościelne	3372	1724	1648	-	-	-	3372	1724	1648
gm.w. Nowe Piekuty	4040	2070	1970	-	-	-	4040	2070	1970
gm.w. Sokoły	5943	2968	2975	-	-	-	5943	2968	2975
gm.w. Szepietowo	7468	3735	3733	-	-	-	7468	3735	3733
gm.w. Wysokie Mazowieckie	5215	2660	2555	-	-	-	5215	2660	2555
<b>Powiat zambrowski</b>	<b>44681</b>	<b>22098</b>	<b>22583</b>	<b>22598</b>	<b>10853</b>	<b>11745</b>	<b>22083</b>	<b>11245</b>	<b>10838</b>
m. Zambrów	22598	10853	11745	22598	10853	11745	-	-	-
gm.w. Kołaki Kościelne	2403	1234	1169	-	-	-	2403	1234	1169
gm.w. Rutki	6044	3099	2945	-	-	-	6044	3099	2945
gm.w. Szumowo	4854	2454	2400	-	-	-	4854	2454	2400
gm.w. Zambrów	8782	4458	4324	-	-	-	8782	4458	4324
<b>powiat Białystok</b>	<b>294143</b>	<b>137820</b>	<b>156323</b>	<b>294143</b>	<b>137820</b>	<b>156323</b>	-	-	-
<b>powiat Łomża</b>	<b>63036</b>	<b>30384</b>	<b>32652</b>	<b>63036</b>	<b>30384</b>	<b>32652</b>	-	-	-
<b>powiat Suwałki</b>	<b>69281</b>	<b>33132</b>	<b>36149</b>	<b>69281</b>	<b>33132</b>	<b>36149</b>	-	-	-



**TABL. 8. LUDNOŚĆ WEDŁUG PŁCI, WOJEWÓDZTW (NTS 2), POWIATÓW (LAU 1) I GMIN (LAU 2) W 2007 R. (cd.)**  
**POPULATION BY SEX, VOIVODSHIPS (NTS 2), POWIATS (LAU 1) AND GMINAS (LAU 2) IN 2007 (cont.)**

Stan w dniu 31 XII

As of December 31

Wyszczególnienie Specification	Ogółem Total	Mężczyźni Males	Kobiety Females	Miasta Urban areas			Wieś Rural areas		
				razem total	mężczyźni males	kobiety females	razem total	mężczyźni males	kobiety females
<b>WOJ. POMORSKIE</b>	<b>2210920</b>	<b>1074144</b>	<b>1136776</b>	<b>1474874</b>	<b>703518</b>	<b>771356</b>	<b>736046</b>	<b>370626</b>	<b>365420</b>
<b>Powiat bytowski</b>	<b>75527</b>	<b>37509</b>	<b>38018</b>	<b>27633</b>	<b>13284</b>	<b>14349</b>	<b>47894</b>	<b>24225</b>	<b>23669</b>
gm.w. Borzytuchom	2837	1439	1398	-	-	-	2837	1439	1398
gm. m-w. Bytów	23844	11591	12253	16780	8040	8740	7064	3551	3513
gm.w. Czarna Dąbrówka	5597	2818	2779	-	-	-	5597	2818	2779
gm.w. Kołczygłowy	4335	2166	2169	-	-	-	4335	2166	2169
gm.w. Lipnica	4825	2503	2322	-	-	-	4825	2503	2322
gm. m-w. Miastko	19609	9707	9902	10853	5244	5609	8756	4463	4293
gm.w. Parchowo	3393	1668	1725	-	-	-	3393	1668	1725
gm.w. Studzienice	3407	1734	1673	-	-	-	3407	1734	1673
gm.w. Trzebielino	3730	1860	1870	-	-	-	3730	1860	1870
gm.w. Tuchomie	3950	2023	1927	-	-	-	3950	2023	1927
<b>Powiat chojnicki</b>	<b>92174</b>	<b>45306</b>	<b>46868</b>	<b>53926</b>	<b>25997</b>	<b>27929</b>	<b>38248</b>	<b>19309</b>	<b>18939</b>
m. Chojnice	39784	19029	20755	39784	19029	20755	-	-	-
gm. m-w. Brusy	13146	6579	6567	4612	2280	2332	8534	4299	4235
gm.w. Chojnice	16416	8280	8136	-	-	-	16416	8280	8136
gm. m-w. Czersk	20618	10295	10323	9530	4688	4842	11088	5607	5481
gm.w. Konarzyny	2210	1123	1087	-	-	-	2210	1123	1087
<b>Powiat człuchowski</b>	<b>56816</b>	<b>27890</b>	<b>28926</b>	<b>25715</b>	<b>12354</b>	<b>13361</b>	<b>31101</b>	<b>15536</b>	<b>15565</b>
m. Człuchów	14454	6855	7599	14454	6855	7599	-	-	-
gm. m-w. Czarne	9280	4531	4749	5941	2856	3085	3339	1675	1664
gm.w. Człuchów	10344	5282	5062	-	-	-	10344	5282	5062
gm. m-w. Debrzno	9363	4628	4735	5320	2643	2677	4043	1985	2058
gm.w. Koczała	3470	1707	1763	-	-	-	3470	1707	1763
gm.w. Przechlewo	6197	3097	3100	-	-	-	6197	3097	3100
gm.w. Rzeczenica	3708	1790	1918	-	-	-	3708	1790	1918
<b>Powiat gdański</b>	<b>89073</b>	<b>43882</b>	<b>45191</b>	<b>25143</b>	<b>11976</b>	<b>13167</b>	<b>63930</b>	<b>31906</b>	<b>32024</b>
m. Pruszcz Gdański	25143	11976	13167	25143	11976	13167	-	-	-
gm.w. Cedry Wielkie	6292	3125	3167	-	-	-	6292	3125	3167
gm.w. Kolbudy	12890	6271	6619	-	-	-	12890	6271	6619
gm.w. Pruszcz Gdański	17906	8961	8945	-	-	-	17906	8961	8945
gm.w. Przywidz	5179	2670	2509	-	-	-	5179	2670	2509
gm.w. Pszczółki	8076	3953	4123	-	-	-	8076	3953	4123
gm.w. Suchy Dąb	3894	2024	1870	-	-	-	3894	2024	1870
gm.w. Trąbki Wielkie	9693	4902	4791	-	-	-	9693	4902	4791
<b>Powiat kartuski</b>	<b>112221</b>	<b>56064</b>	<b>56157</b>	<b>21533</b>	<b>10372</b>	<b>11161</b>	<b>90688</b>	<b>45692</b>	<b>44996</b>
gm.w. Chmielno	6592	3324	3268	-	-	-	6592	3324	3268
gm. m-w. Kartusy	31475	15491	15984	15101	7219	7882	16374	8272	8102
gm.w. Przodkowo	7124	3573	3551	-	-	-	7124	3573	3551
gm.w. Sierakowice	16920	8527	8393	-	-	-	16920	8527	8393
gm.w. Somonino	9376	4761	4615	-	-	-	9376	4761	4615
gm.w. Stężyca	8901	4494	4407	-	-	-	8901	4494	4407
gm.w. Sulęczyo	4939	2474	2465	-	-	-	4939	2474	2465
gm. m-w. Żukowo	26894	13420	13474	6432	3153	3279	20462	10267	10195
<b>Powiat kościerski</b>	<b>67513</b>	<b>33578</b>	<b>33935</b>	<b>23022</b>	<b>11119</b>	<b>11903</b>	<b>44491</b>	<b>22459</b>	<b>22032</b>
m. Kościerzyna	23022	11119	11903	23022	11119	11903	-	-	-
gm.w. Dziemiany	4136	2043	2093	-	-	-	4136	2043	2093
gm.w. Karsin	5945	2953	2992	-	-	-	5945	2953	2992

**TABL. 8. LUDNOŚĆ WEDŁUG PŁCI, WOJEWÓDZTW (NTS 2), POWIATÓW (LAU 1) I GMIN (LAU 2) W 2007 R. (cd.)**  
**POPULATION BY SEX, VOIVODSHIPS (NTS 2), POWIATS (LAU 1) AND GMINAS (LAU 2) IN 2007 (cont.)**

Stan w dniu 31 XII

As of December 31

Wyszczególnienie Specification	Ogółem Total	Mężczyźni Males	Kobiety Females	Miasta Urban areas			Wieś Rural areas		
				razem total	mężczyźni males	kobiety females	razem total	mężczyźni males	kobiety females
<b>WOJ. POMORSKIE (cd.)</b>									
<b>Powiat kościerski (dok.)</b>									
gm.w. Kościerzyna	13659	6943	6716	-	-	-	13659	6943	6716
gm.w. Liniewo	4531	2279	2252	-	-	-	4531	2279	2252
gm.w. Lipusz	3460	1794	1666	-	-	-	3460	1794	1666
gm.w. Nowa Karczma	6403	3177	3226	-	-	-	6403	3177	3226
gm.w. Stara Kiszewa	6357	3270	3087	-	-	-	6357	3270	3087
<b>Powiat kwidzyński</b>	<b>81172</b>	<b>40128</b>	<b>41044</b>	<b>46459</b>	<b>22476</b>	<b>23983</b>	<b>34713</b>	<b>17652</b>	<b>17061</b>
m. Kwidzyn	37947	18312	19635	37947	18312	19635	-	-	-
gm.w. Gardeja	8231	4159	4072	-	-	-	8231	4159	4072
gm.w. Kwidzyn	10489	5343	5146	-	-	-	10489	5343	5146
gm. m-w. Prabuty	13127	6541	6586	8512	4164	4348	4615	2377	2238
gm.w. Ryjewo	5772	3016	2756	-	-	-	5772	3016	2756
gm.w. Sadlinki	5606	2757	2849	-	-	-	5606	2757	2849
<b>Powiat lęborski</b>	<b>63705</b>	<b>31197</b>	<b>32508</b>	<b>38588</b>	<b>18502</b>	<b>20086</b>	<b>25117</b>	<b>12695</b>	<b>12422</b>
m. Lębork	34805	16706	18099	34805	16706	18099	-	-	-
m. Łeba	3783	1796	1987	3783	1796	1987	-	-	-
gm.w. Cewice	6924	3513	3411	-	-	-	6924	3513	3411
gm.w. Nowa Wieś Lęborska	12583	6372	6211	-	-	-	12583	6372	6211
gm.w. Wicko	5610	2810	2800	-	-	-	5610	2810	2800
<b>Powiat malborski</b>	<b>62712</b>	<b>30383</b>	<b>32329</b>	<b>42571</b>	<b>20309</b>	<b>22262</b>	<b>20141</b>	<b>10074</b>	<b>10067</b>
m. Malbork	38175	18173	20002	38175	18173	20002	-	-	-
gm.w. Lichnowy	4632	2259	2373	-	-	-	4632	2259	2373
gm.w. Malbork	4109	2103	2006	-	-	-	4109	2103	2006
gm.w. Miłoradz	3400	1701	1699	-	-	-	3400	1701	1699
gm. m-w. Nowy Staw	7798	3832	3966	4396	2136	2260	3402	1696	1706
gm.w. Stare Pole	4598	2315	2283	-	-	-	4598	2315	2283
<b>Powiat nowodworski</b>	<b>35542</b>	<b>17532</b>	<b>18010</b>	<b>11338</b>	<b>5431</b>	<b>5907</b>	<b>24204</b>	<b>12101</b>	<b>12103</b>
m. Krynica Morska	1370	659	711	1370	659	711	-	-	-
gm. m-w. Nowy Dwór Gdański	17889	8747	9142	9968	4772	5196	7921	3975	3946
gm.w. Ostaszewo	3209	1641	1568	-	-	-	3209	1641	1568
gm.w. Stegna	9554	4735	4819	-	-	-	9554	4735	4819
gm.w. Sztutowo	3520	1750	1770	-	-	-	3520	1750	1770
<b>Powiat pucki</b>	<b>75693</b>	<b>37536</b>	<b>38157</b>	<b>34094</b>	<b>16610</b>	<b>17484</b>	<b>41599</b>	<b>20926</b>	<b>20673</b>
m. Hel	3813	1908	1905	3813	1908	1905	-	-	-
m. Jastarnia	3991	1930	2061	3991	1930	2061	-	-	-
m. Puck	11343	5446	5897	11343	5446	5897	-	-	-
m. Władysławowo	14947	7326	7621	14947	7326	7621	-	-	-
gm.w. Kosakowo	8856	4441	4415	-	-	-	8856	4441	4415
gm.w. Krokowa	10232	5152	5080	-	-	-	10232	5152	5080
gm.w. Puck	22511	11333	11178	-	-	-	22511	11333	11178
<b>Powiat słupski</b>	<b>92704</b>	<b>46215</b>	<b>46489</b>	<b>19902</b>	<b>9508</b>	<b>10394</b>	<b>72802</b>	<b>36707</b>	<b>36095</b>
m. Ustka	16106	7654	8452	16106	7654	8452	-	-	-
gm.w. Damnica	6376	3219	3157	-	-	-	6376	3219	3157
gm.w. Dębica Kaszubska	9491	4760	4731	-	-	-	9491	4760	4731
gm.w. Główczyce	9409	4787	4622	-	-	-	9409	4787	4622
gm. m-w. Kępice	9662	4909	4753	3796	1854	1942	5866	3055	2811
gm.w. Kobylnica	9867	4985	4882	-	-	-	9867	4985	4882

**TABL. 8. LUDNOŚĆ WEDŁUG PŁCI, WOJEWÓDZTW (NTS 2), POWIATÓW (LAU 1) I GMIN (LAU 2) W 2007 R. (cd.)**  
**POPULATION BY SEX, VOIVODSHIPS (NTS 2), POWIATS (LAU 1) AND GMINAS (LAU 2) IN 2007 (cont.)**

Stan w dniu 31 XII

As of December 31

Wyszczególnienie Specification	Ogółem Total	Mężczyźni Males	Kobiety Females	Miasta Urban areas			Wieś Rural areas		
				razem total	mężczyźni males	kobiety females	razem total	mężczyźni males	kobiety females
<b>WOJ. POMORSKIE (dok.)</b>									
<b>Powiat słupski (dok.)</b>									
gm.w. Potęgowo	7091	3554	3537	-	-	-	7091	3554	3537
gm.w. Słupsk	13799	6868	6931	-	-	-	13799	6868	6931
gm.w. Smołdzino	3436	1723	1713	-	-	-	3436	1723	1713
gm.w. Ustka	7467	3756	3711	-	-	-	7467	3756	3711
<b>Powiat starogardzki</b>	<b>122794</b>	<b>60404</b>	<b>62390</b>	<b>61754</b>	<b>29852</b>	<b>31902</b>	<b>61040</b>	<b>30552</b>	<b>30488</b>
m. Czarna Woda	3192	1562	1630	3192	1562	1630	-	-	-
m. Skórcz	3525	1726	1799	3525	1726	1799	-	-	-
m. Starogard Gdański	48189	23227	24962	48189	23227	24962	-	-	-
gm.w. Bobowo	2925	1475	1450	-	-	-	2925	1475	1450
gm.w. Kaliska	5145	2521	2624	-	-	-	5145	2521	2624
gm.w. Lubichowo	5685	2815	2870	-	-	-	5685	2815	2870
gm.w. Osieczna	2819	1411	1408	-	-	-	2819	1411	1408
gm.w. Osiek	2503	1246	1257	-	-	-	2503	1246	1257
gm. m-w. Skarszewy	14103	7005	7098	6848	3337	3511	7255	3668	3587
gm.w. Skórcz	4489	2285	2204	-	-	-	4489	2285	2204
gm.w. Smętowo Graniczne	5229	2606	2623	-	-	-	5229	2606	2623
gm.w. Starogard Gdański	14053	7095	6958	-	-	-	14053	7095	6958
gm.w. Zblewo	10937	5430	5507	-	-	-	10937	5430	5507
<b>Powiat sztumski</b>	<b>41763</b>	<b>20636</b>	<b>21127</b>	<b>15484</b>	<b>7420</b>	<b>8064</b>	<b>26279</b>	<b>13216</b>	<b>13063</b>
gm. m-w. Dzierżgoń	9556	4752	4804	5595	2729	2866	3961	2023	1938
gm.w. Mikołajki Pomorskie	3725	1879	1846	-	-	-	3725	1879	1846
gm.w. Stary Dzierżgoń	4045	2028	2017	-	-	-	4045	2028	2017
gm.w. Stary Targ	6542	3275	3267	-	-	-	6542	3275	3267
gm. m-w. Sztum	17895	8702	9193	9889	4691	5198	8006	4011	3995
<b>Powiat tczewski</b>	<b>113148</b>	<b>55263</b>	<b>57885</b>	<b>75457</b>	<b>36319</b>	<b>39138</b>	<b>37691</b>	<b>18944</b>	<b>18747</b>
m. Tczew	60271	28828	31443	60271	28828	31443	-	-	-
gm. m-w. Gniew	15539	7697	7842	6780	3255	3525	8759	4442	4317
gm.w. Morzeszczyn	3836	1918	1918	-	-	-	3836	1918	1918
gm. m-w. Pelplin	16618	8301	8317	8406	4236	4170	8212	4065	4147
gm.w. Subkowy	5285	2713	2572	-	-	-	5285	2713	2572
gm.w. Tczew	11599	5806	5793	-	-	-	11599	5806	5793
<b>Powiat wejherowski</b>	<b>185831</b>	<b>91873</b>	<b>93958</b>	<b>109723</b>	<b>53241</b>	<b>56482</b>	<b>76108</b>	<b>38632</b>	<b>37476</b>
m. Reda	19058	9383	9675	19058	9383	9675	-	-	-
m. Rumia	44796	21830	22966	44796	21830	22966	-	-	-
m. Wejherowo	45869	22028	23841	45869	22028	23841	-	-	-
gm.w. Choczewo	5545	2869	2676	-	-	-	5545	2869	2676
gm.w. Gniewino	6897	3639	3258	-	-	-	6897	3639	3258
gm.w. Linia	5835	2915	2920	-	-	-	5835	2915	2920
gm.w. Luzino	13378	6758	6620	-	-	-	13378	6758	6620
gm.w. Łęczycze	11283	5634	5649	-	-	-	11283	5634	5649
gm.w. Szemud	13383	6833	6550	-	-	-	13383	6833	6550
gm.w. Wejherowo	19787	9984	9803	-	-	-	19787	9984	9803
<b>powiat Gdańsk</b>	<b>455717</b>	<b>215784</b>	<b>239933</b>	<b>455717</b>	<b>215784</b>	<b>239933</b>	-	-	-
<b>powiat Gdynia</b>	<b>250242</b>	<b>119174</b>	<b>131068</b>	<b>250242</b>	<b>119174</b>	<b>131068</b>	-	-	-
<b>powiat Słupsk</b>	<b>97419</b>	<b>45774</b>	<b>51645</b>	<b>97419</b>	<b>45774</b>	<b>51645</b>	-	-	-
<b>powiat Sopot</b>	<b>39154</b>	<b>18016</b>	<b>21138</b>	<b>39154</b>	<b>18016</b>	<b>21138</b>	-	-	-

**TABL. 8. LUDNOŚĆ WEDŁUG PŁCI, WOJEWÓDZTW (NTS 2), POWIATÓW (LAU 1) I GMIN (LAU 2) W 2007 R. (cd.)**  
**POPULATION BY SEX, VOIVODSHIPS (NTS 2), POWIATS (LAU 1) AND GMINAS (LAU 2) IN 2007 (cont.)**

Stan w dniu 31 XII

As of December 31

Wyszczególnienie Specification	Ogółem Total	Mężczyźni Males	Kobiety Females	Miasta Urban areas			Wieś Rural areas		
				razem total	mężczyźni males	kobiety females	razem total	mężczyźni males	kobiety females
<b>WOJ. ŚLĄSKIE</b>	<b>4654115</b>	<b>2244944</b>	<b>2409171</b>	<b>3647193</b>	<b>1750869</b>	<b>1896324</b>	<b>1006922</b>	<b>494075</b>	<b>512847</b>
<b>Powiat będziński</b>	<b>151160</b>	<b>71835</b>	<b>79325</b>	<b>114367</b>	<b>54212</b>	<b>60155</b>	<b>36793</b>	<b>17623</b>	<b>19170</b>
m. Będzin	58639	27774	30865	58639	27774	30865	-	-	-
m. Czeladź	34072	16091	17981	34072	16091	17981	-	-	-
m. Wojkowice	9368	4475	4893	9368	4475	4893	-	-	-
gm.w. Bobrowniki	11308	5288	6020	-	-	-	11308	5288	6020
gm.w. Mierzęcice	7333	3591	3742	-	-	-	7333	3591	3742
gm.w. Psary	11369	5425	5944	-	-	-	11369	5425	5944
gm. m-w. Siewierz	12205	5899	6306	5422	2580	2842	6783	3319	3464
m. Ślawków	6866	3292	3574	6866	3292	3574	-	-	-
<b>Powiat bielski</b>	<b>152695</b>	<b>74210</b>	<b>78485</b>	<b>43406</b>	<b>20827</b>	<b>22579</b>	<b>109289</b>	<b>53383</b>	<b>55906</b>
m. Szczyrk	5809	2774	3035	5809	2774	3035	-	-	-
gm.w. Bestwina	10571	5159	5412	-	-	-	10571	5159	5412
gm.w. Buczkowice	10704	5231	5473	-	-	-	10704	5231	5473
gm. m-w. Czechowice-Dziedzice	43431	20955	22476	34784	16650	18134	8647	4305	4342
gm.w. Jasienica	20807	10245	10562	-	-	-	20807	10245	10562
gm.w. Jaworze	6682	3288	3394	-	-	-	6682	3288	3394
gm.w. Kozy	11749	5651	6098	-	-	-	11749	5651	6098
gm.w. Porąbka	14908	7313	7595	-	-	-	14908	7313	7595
gm. m-w. Wilamowice	15434	7584	7850	2813	1403	1410	12621	6181	6440
gm.w. Wilkowice	12600	6010	6590	-	-	-	12600	6010	6590
<b>Powiat bieruńsko-lędziński</b>	<b>56255</b>	<b>27667</b>	<b>28588</b>	<b>43736</b>	<b>21564</b>	<b>22172</b>	<b>12519</b>	<b>6103</b>	<b>6416</b>
m. Bieruń	19464	9616	9848	19464	9616	9848	-	-	-
m. Imielin	8010	3918	4092	8010	3918	4092	-	-	-
m. Łędziny	16262	8030	8232	16262	8030	8232	-	-	-
gm.w. Bojszowy	6760	3355	3405	-	-	-	6760	3355	3405
gm.w. Chełm Śląski	5759	2748	3011	-	-	-	5759	2748	3011
<b>Powiat cieszyński</b>	<b>171231</b>	<b>82320</b>	<b>88911</b>	<b>80211</b>	<b>37740</b>	<b>42471</b>	<b>91020</b>	<b>44580</b>	<b>46440</b>
m. Cieszyn	35401	16450	18951	35401	16450	18951	-	-	-
m. Ustroń	15418	7224	8194	15418	7224	8194	-	-	-
m. Wisła	11320	5444	5876	11320	5444	5876	-	-	-
gm.w. Brenna	10394	5086	5308	-	-	-	10394	5086	5308
gm.w. Chybie	9166	4486	4680	-	-	-	9166	4486	4680
gm.w. Dębowiec	5518	2717	2801	-	-	-	5518	2717	2801
gm.w. Golezów	12262	5890	6372	-	-	-	12262	5890	6372
gm.w. Hażlach	9973	4885	5088	-	-	-	9973	4885	5088
gm.w. Istebna	11291	5633	5658	-	-	-	11291	5633	5658
gm. m-w. Skoczów	25724	12283	13441	14636	6911	7725	11088	5372	5716
gm. m-w. Strumień	12117	6037	6080	3436	1711	1725	8681	4326	4355
gm.w. Zebrzydowice	12647	6185	6462	-	-	-	12647	6185	6462
<b>Powiat częstochowski</b>	<b>133823</b>	<b>65547</b>	<b>68276</b>	<b>16206</b>	<b>7709</b>	<b>8497</b>	<b>117617</b>	<b>57838</b>	<b>59779</b>
gm. m-w. Blachownia	13342	6273	7069	9898	4601	5297	3444	1672	1772
gm.w. Dąbrowa Zielona	4157	2025	2132	-	-	-	4157	2025	2132
gm.w. Janów	5948	2964	2984	-	-	-	5948	2964	2984
gm.w. Kamienica Polska	5650	2723	2927	-	-	-	5650	2723	2927
gm.w. Kłomnice	13768	6657	7111	-	-	-	13768	6657	7111
gm. m-w. Koniecpol	10231	5082	5149	6308	3108	3200	3923	1974	1949
gm.w. Konopiska	10454	5115	5339	-	-	-	10454	5115	5339
gm.w. Kruszyna	4900	2411	2489	-	-	-	4900	2411	2489

**TABL. 8. LUDNOŚĆ WEDŁUG PŁCI, WOJEWÓDZTW (NTS 2), POWIATÓW (LAU 1) I GMIN (LAU 2) W 2007 R. (cd.)**  
**POPULATION BY SEX, VOIVODSHIPS (NTS 2), POWIATS (LAU 1) AND GMINAS (LAU 2) IN 2007 (cont.)**

Stan w dniu 31 XII

As of December 31

Wyszczególnienie Specification	Ogółem Total	Mężczyźni Males	Kobiety Females	Miasta Urban areas			Wieś Rural areas		
				razem total	mężczyźni males	kobiety females	razem total	mężczyźni males	kobiety females
<b>WOJ. ŚLĄSKIE (cd.)</b>									
<b>Powiat częstochowski (dok.)</b>									
gm.w. Lelów	5170	2602	2568	-	-	-	5170	2602	2568
gm.w. Mstów	10344	5144	5200	-	-	-	10344	5144	5200
gm.w. Mykanów	14036	6967	7069	-	-	-	14036	6967	7069
gm.w. Olsztyn	6678	3361	3317	-	-	-	6678	3361	3317
gm.w. Poczesna	12551	6066	6485	-	-	-	12551	6066	6485
gm.w. Przyrów	4123	2061	2062	-	-	-	4123	2061	2062
gm.w. Rędziny	9759	4754	5005	-	-	-	9759	4754	5005
gm.w. Starcza	2712	1342	1370	-	-	-	2712	1342	1370
<b>Powiat gliwicki</b>	<b>114490</b>	<b>55397</b>	<b>59093</b>	<b>63968</b>	<b>30857</b>	<b>33111</b>	<b>50522</b>	<b>24540</b>	<b>25982</b>
m. Knurów	39449	19216	20233	39449	19216	20233	-	-	-
m. Pyskowice	19104	9128	9976	19104	9128	9976	-	-	-
gm.w. Gierałtowiec	10724	5189	5535	-	-	-	10724	5189	5535
gm.w. Pilchowice	10427	5059	5368	-	-	-	10427	5059	5368
gm.w. Rudziniec	10576	5126	5450	-	-	-	10576	5126	5450
gm. m-w. Sośnicowice	8277	3971	4306	1696	736	960	6581	3235	3346
gm. m-w. Toszek	9919	4788	5131	3719	1777	1942	6200	3011	3189
gm.w. Wielowieś	6014	2920	3094	-	-	-	6014	2920	3094
<b>Powiat kłobucki</b>	<b>84789</b>	<b>41678</b>	<b>43111</b>	<b>17597</b>	<b>8410</b>	<b>9187</b>	<b>67192</b>	<b>33268</b>	<b>33924</b>
gm. m-w. Kłobuck	20363	9846	10517	13111	6229	6882	7252	3617	3635
gm. m-w. Krzepice	9355	4608	4747	4486	2181	2305	4869	2427	2442
gm.w. Lipie	6466	3171	3295	-	-	-	6466	3171	3295
gm.w. Miedźno	7590	3740	3850	-	-	-	7590	3740	3850
gm.w. Opatów	6732	3313	3419	-	-	-	6732	3313	3419
gm.w. Panki	5028	2487	2541	-	-	-	5028	2487	2541
gm.w. Popów	6056	3024	3032	-	-	-	6056	3024	3032
gm.w. Przystajń	6030	3008	3022	-	-	-	6030	3008	3022
gm.w. Wręczyca Wielka	17169	8481	8688	-	-	-	17169	8481	8688
<b>Powiat lubliniecki</b>	<b>76468</b>	<b>37488</b>	<b>38980</b>	<b>28529</b>	<b>13932</b>	<b>14597</b>	<b>47939</b>	<b>23556</b>	<b>24383</b>
m. Lubliniec	24126	11770	12356	24126	11770	12356	-	-	-
gm.w. Boronów	3316	1643	1673	-	-	-	3316	1643	1673
gm.w. Ciasna	7831	3839	3992	-	-	-	7831	3839	3992
gm.w. Herby	6975	3477	3498	-	-	-	6975	3477	3498
gm.w. Kochanowice	6670	3232	3438	-	-	-	6670	3232	3438
gm.w. Koszęcin	11523	5628	5895	-	-	-	11523	5628	5895
gm.w. Pawonków	6470	3192	3278	-	-	-	6470	3192	3278
gm. m-w. Woźniki	9557	4707	4850	4403	2162	2241	5154	2545	2609
<b>Powiat mikołowski</b>	<b>91706</b>	<b>44663</b>	<b>47043</b>	<b>79547</b>	<b>38638</b>	<b>40909</b>	<b>12159</b>	<b>6025</b>	<b>6134</b>
m. Łaziska Górne	21942	10545	11397	21942	10545	11397	-	-	-
m. Mikołów	38698	18772	19926	38698	18772	19926	-	-	-
m. Orzesze	18907	9321	9586	18907	9321	9586	-	-	-
gm.w. Ornontowice	5626	2791	2835	-	-	-	5626	2791	2835
gm.w. Wryy	6533	3234	3299	-	-	-	6533	3234	3299
<b>Powiat myszkowski</b>	<b>71714</b>	<b>34605</b>	<b>37109</b>	<b>39956</b>	<b>19095</b>	<b>20861</b>	<b>31758</b>	<b>15510</b>	<b>16248</b>
m. Myszków	32941	15752	17189	32941	15752	17189	-	-	-
gm. m-w. Koziegłowy	14319	6974	7345	2504	1206	1298	11815	5768	6047
gm.w. Niegowa	5664	2843	2821	-	-	-	5664	2843	2821

**TABL. 8. LUDNOŚĆ WEDŁUG PŁCI, WOJEWÓDZTW (NTS 2), POWIATÓW (LAU 1) I GMIN (LAU 2) W 2007 R. (cd.)**  
**POPULATION BY SEX, VOIVODSHIPS (NTS 2), POWIATS (LAU 1) AND GMINAS (LAU 2) IN 2007 (cont.)**

Stan w dniu 31 XII

As of December 31

Wyszczególnienie Specification	Ogółem Total	Mężczyźni Males	Kobiety Females	Miasta Urban areas			Wieś Rural areas		
				razem total	mężczyźni males	kobiety females	razem total	mężczyźni males	kobiety females
<b>WOJ. ŚLĄSKIE (cd.)</b>									
<b>Powiat myszkowski (dok.)</b>									
gm.w. Poraj	10545	5061	5484	-	-	-	10545	5061	5484
gm. m-w. Żarki	8245	3975	4270	4511	2137	2374	3734	1838	1896
<b>Powiat pszczyński</b>	<b>105230</b>	<b>51500</b>	<b>53730</b>	<b>25566</b>	<b>12172</b>	<b>13394</b>	<b>79664</b>	<b>39328</b>	<b>40336</b>
gm.w. Goczałkowice-Zdrój	6297	3051	3246	-	-	-	6297	3051	3246
gm.w. Kobiór	4679	2313	2366	-	-	-	4679	2313	2366
gm.w. Miedźna	15576	7837	7739	-	-	-	15576	7837	7739
gm.w. Pawłowice	17684	8704	8980	-	-	-	17684	8704	8980
gm. m-w. Pszczyna	50062	24229	25833	25566	12172	13394	24496	12057	12439
gm.w. Suszec	10932	5366	5566	-	-	-	10932	5366	5566
<b>Powiat raciborski</b>	<b>110731</b>	<b>53110</b>	<b>57621</b>	<b>64562</b>	<b>30756</b>	<b>33806</b>	<b>46169</b>	<b>22354</b>	<b>23815</b>
m. Racibórz	56919	26976	29943	56919	26976	29943	-	-	-
gm.w. Kornowac	4787	2357	2430	-	-	-	4787	2357	2430
gm. m-w. Krzanowice	6010	2917	3093	2160	1038	1122	3850	1879	1971
gm.w. Krzyżanowice	11420	5468	5952	-	-	-	11420	5468	5952
gm. m-w. Kuźnia Raciborska	12055	5982	6073	5483	2742	2741	6572	3240	3332
gm.w. Nędza	7139	3448	3691	-	-	-	7139	3448	3691
gm.w. Pietrowice Wielkie	7181	3431	3750	-	-	-	7181	3431	3750
gm.w. Rudnik	5220	2531	2689	-	-	-	5220	2531	2689
<b>Powiat rybnicki</b>	<b>73931</b>	<b>36479</b>	<b>37452</b>	<b>28329</b>	<b>13905</b>	<b>14424</b>	<b>45602</b>	<b>22574</b>	<b>23028</b>
gm. m-w. Czerwionka-Leszczyny	40967	20184	20783	28329	13905	14424	12638	6279	6359
gm.w. Gaszowice	8847	4410	4437	-	-	-	8847	4410	4437
gm.w. Jejkowice	3736	1883	1853	-	-	-	3736	1883	1853
gm.w. Lyski	9013	4413	4600	-	-	-	9013	4413	4600
gm.w. Świerklany	11368	5589	5779	-	-	-	11368	5589	5779
<b>Powiat tarnogórski</b>	<b>137684</b>	<b>66916</b>	<b>70768</b>	<b>94167</b>	<b>45422</b>	<b>48745</b>	<b>43517</b>	<b>21494</b>	<b>22023</b>
m. Kalety	8682	4189	4493	8682	4189	4493	-	-	-
m. Miasteczko Śląskie	7347	3614	3733	7347	3614	3733	-	-	-
m. Radzionków	17163	8324	8839	17163	8324	8839	-	-	-
m. Tarnowskie Góry	60975	29295	31680	60975	29295	31680	-	-	-
gm.w. Krupski Młyn	3483	1757	1726	-	-	-	3483	1757	1726
gm.w. Ożarowice	5402	2626	2776	-	-	-	5402	2626	2776
gm.w. Świerklaniec	11052	5408	5644	-	-	-	11052	5408	5644
gm.w. Tworóg	8069	3950	4119	-	-	-	8069	3950	4119
gm.w. Zbrosławice	15511	7753	7758	-	-	-	15511	7753	7758
<b>Powiat wodzisławski</b>	<b>155317</b>	<b>75207</b>	<b>80110</b>	<b>102769</b>	<b>49418</b>	<b>53351</b>	<b>52548</b>	<b>25789</b>	<b>26759</b>
m. Pszów	14011	6816	7195	14011	6816	7195	-	-	-
m. Radlin	17711	8552	9159	17711	8552	9159	-	-	-
m. Rydułtowy	21915	10503	11412	21915	10503	11412	-	-	-
m. Wodzisław Śląski	49132	23547	25585	49132	23547	25585	-	-	-
gm.w. Godów	12566	6153	6413	-	-	-	12566	6153	6413
gm.w. Gorzyce	19824	9706	10118	-	-	-	19824	9706	10118
gm.w. Lubomia	7981	3889	4092	-	-	-	7981	3889	4092
gm.w. Markłowice	5159	2535	2624	-	-	-	5159	2535	2624
gm.w. Mszana	7018	3506	3512	-	-	-	7018	3506	3512

**TABL. 8. LUDNOŚĆ WEDŁUG PŁCI, WOJEWÓDZTW (NTS 2), POWIATÓW (LAU 1) I GMIN (LAU 2) W 2007 R. (cd.)**  
**POPULATION BY SEX, VOIVODSHIPS (NTS 2), POWIATS (LAU 1) AND GMINAS (LAU 2) IN 2007 (cont.)**

Stan w dniu 31 XII

As of December 31

Wyszczególnienie Specification	Ogółem Total	Mężczyźni Males	Kobiety Females	Miasta Urban areas			Wieś Rural areas		
				razem total	mężczyźni males	kobiety females	razem total	mężczyźni males	kobiety females
<b>WOJ. ŚLĄSKIE (dok.)</b>									
<b>Powiat zawierciański</b>	<b>123316</b>	<b>59512</b>	<b>63804</b>	<b>78651</b>	<b>37333</b>	<b>41318</b>	<b>44665</b>	<b>22179</b>	<b>22486</b>
m. Poręba	8768	4195	4573	8768	4195	4573	-	-	-
m. Zawiercie	52435	24726	27709	52435	24726	27709	-	-	-
gm.w. Irządze	2860	1437	1423	-	-	-	2860	1437	1423
gm.w. Kroczyce	6306	3164	3142	-	-	-	6306	3164	3142
gm. m-w. Łazy	15975	7765	8210	7144	3454	3690	8831	4311	4520
gm. m-w. Ogrodzieniec	9508	4628	4880	4471	2098	2373	5037	2530	2507
gm. m-w. Pilica	8985	4467	4518	1984	955	1029	7001	3512	3489
gm. m-w. Szczekociny	8250	4099	4151	3849	1905	1944	4401	2194	2207
gm.w. Włodowice	5291	2569	2722	-	-	-	5291	2569	2722
gm.w. Żarnowiec	4938	2462	2476	-	-	-	4938	2462	2476
<b>Powiat żywiecki</b>	<b>150079</b>	<b>73388</b>	<b>76691</b>	<b>32130</b>	<b>15457</b>	<b>16673</b>	<b>117949</b>	<b>57931</b>	<b>60018</b>
m. Żywiec	32130	15457	16673	32130	15457	16673	-	-	-
gm.w. Czernichów	6540	3195	3345	-	-	-	6540	3195	3345
gm.w. Gilowice	5811	2842	2969	-	-	-	5811	2842	2969
gm.w. Jeleśnia	13420	6648	6772	-	-	-	13420	6648	6772
gm.w. Koszarawa	2497	1240	1257	-	-	-	2497	1240	1257
gm.w. Lipowa	9817	4810	5007	-	-	-	9817	4810	5007
gm.w. Łękawica	4282	2115	2167	-	-	-	4282	2115	2167
gm.w. Łodygowice	13378	6512	6866	-	-	-	13378	6512	6866
gm.w. Milówka	9945	4868	5077	-	-	-	9945	4868	5077
gm.w. Radziechowy-Wieprz	12503	6153	6350	-	-	-	12503	6153	6350
gm.w. Rajcza	9049	4424	4625	-	-	-	9049	4424	4625
gm.w. Ślemień	3482	1684	1798	-	-	-	3482	1684	1798
gm.w. Świnna	7935	3869	4066	-	-	-	7935	3869	4066
gm.w. Ujsoły	4643	2329	2314	-	-	-	4643	2329	2314
gm.w. Węgierska Górka	14647	7242	7405	-	-	-	14647	7242	7405
<b>powiat Bielsko-Biała</b>	<b>175690</b>	<b>82851</b>	<b>92839</b>	<b>175690</b>	<b>82851</b>	<b>92839</b>	-	-	-
<b>powiat Bytom</b>	<b>184765</b>	<b>89279</b>	<b>95486</b>	<b>184765</b>	<b>89279</b>	<b>95486</b>	-	-	-
<b>powiat Chorzów</b>	<b>113678</b>	<b>54146</b>	<b>59532</b>	<b>113678</b>	<b>54146</b>	<b>59532</b>	-	-	-
<b>powiat Częstochowa</b>	<b>242300</b>	<b>113904</b>	<b>128396</b>	<b>242300</b>	<b>113904</b>	<b>128396</b>	-	-	-
<b>powiat Dąbrowa Górnicza</b>	<b>128795</b>	<b>62084</b>	<b>66711</b>	<b>128795</b>	<b>62084</b>	<b>66711</b>	-	-	-
<b>powiat Gliwice</b>	<b>197393</b>	<b>95178</b>	<b>102215</b>	<b>197393</b>	<b>95178</b>	<b>102215</b>	-	-	-
<b>powiat Jastrzębie-Zdrój</b>	<b>93939</b>	<b>46286</b>	<b>47653</b>	<b>93939</b>	<b>46286</b>	<b>47653</b>	-	-	-
<b>powiat Jaworzno</b>	<b>95520</b>	<b>46300</b>	<b>49220</b>	<b>95520</b>	<b>46300</b>	<b>49220</b>	-	-	-
<b>powiat Katowice</b>	<b>312201</b>	<b>147643</b>	<b>164558</b>	<b>312201</b>	<b>147643</b>	<b>164558</b>	-	-	-
<b>powiat Mysłowice</b>	<b>74912</b>	<b>36406</b>	<b>38506</b>	<b>74912</b>	<b>36406</b>	<b>38506</b>	-	-	-
<b>powiat Piekary Śląskie</b>	<b>59061</b>	<b>28397</b>	<b>30664</b>	<b>59061</b>	<b>28397</b>	<b>30664</b>	-	-	-
<b>powiat Ruda Śląska</b>	<b>144584</b>	<b>70416</b>	<b>74168</b>	<b>144584</b>	<b>70416</b>	<b>74168</b>	-	-	-
<b>powiat Rybnik</b>	<b>141080</b>	<b>69126</b>	<b>71954</b>	<b>141080</b>	<b>69126</b>	<b>71954</b>	-	-	-
<b>powiat Siemianowice Śląskie</b>	<b>71621</b>	<b>34363</b>	<b>37258</b>	<b>71621</b>	<b>34363</b>	<b>37258</b>	-	-	-
<b>powiat Sosnowiec</b>	<b>222586</b>	<b>105787</b>	<b>116799</b>	<b>222586</b>	<b>105787</b>	<b>116799</b>	-	-	-
<b>powiat Świętochłowice</b>	<b>54525</b>	<b>26321</b>	<b>28204</b>	<b>54525</b>	<b>26321</b>	<b>28204</b>	-	-	-
<b>powiat Tychy</b>	<b>129776</b>	<b>62851</b>	<b>66925</b>	<b>129776</b>	<b>62851</b>	<b>66925</b>	-	-	-
<b>powiat Zabrze</b>	<b>189062</b>	<b>91419</b>	<b>97643</b>	<b>189062</b>	<b>91419</b>	<b>97643</b>	-	-	-
<b>powiat Żory</b>	<b>62008</b>	<b>30665</b>	<b>31343</b>	<b>62008</b>	<b>30665</b>	<b>31343</b>	-	-	-

**TABL. 8. LUDNOŚĆ WEDŁUG PŁCI, WOJEWÓDZTW (NTS 2), POWIATÓW (LAU 1) I GMIN (LAU 2) W 2007 R. (cd.)**  
**POPULATION BY SEX, VOIVODSHIPS (NTS 2), POWIATS (LAU 1) AND GMINAS (LAU 2) IN 2007 (cont.)**

Stan w dniu 31 XII

As of December 31

Wyszczególnienie Specification	Ogółem Total	Mężczyźni Males	Kobiety Females	Miasta Urban areas			Wieś Rural areas		
				razem total	mężczyźni males	kobiety females	razem total	mężczyźni males	kobiety females
<b>WOJ. ŚWIĘTOKRZYSKIE</b>	<b>1275550</b>	<b>621433</b>	<b>654117</b>	<b>578969</b>	<b>275385</b>	<b>303584</b>	<b>696581</b>	<b>346048</b>	<b>350533</b>
<b>Powiat buski</b>	<b>73445</b>	<b>35854</b>	<b>37591</b>	<b>17035</b>	<b>7919</b>	<b>9116</b>	<b>56410</b>	<b>27935</b>	<b>28475</b>
gm. m-w. Busko-Zdrój	32326	15584	16742	17035	7919	9116	15291	7665	7626
gm.w. Gnojno	4676	2379	2297	-	-	-	4676	2379	2297
gm.w. Nowy Korczyn	6362	3110	3252	-	-	-	6362	3110	3252
gm.w. Pacanów	7795	3791	4004	-	-	-	7795	3791	4004
gm.w. Solec-Zdrój	5006	2449	2557	-	-	-	5006	2449	2557
gm.w. Stopnica	7791	3840	3951	-	-	-	7791	3840	3951
gm.w. Tuczępy	3876	1941	1935	-	-	-	3876	1941	1935
gm.w. Wiślica	5613	2760	2853	-	-	-	5613	2760	2853
<b>Powiat jędrzejowski</b>	<b>89065</b>	<b>44053</b>	<b>45012</b>	<b>27144</b>	<b>13179</b>	<b>13965</b>	<b>61921</b>	<b>30874</b>	<b>31047</b>
gm.w. Imielno	4562	2262	2300	-	-	-	4562	2262	2300
gm. m-w. Jędrzejów	29152	14166	14986	16449	7883	8566	12703	6283	6420
gm. m-w. Małogoszcz	11770	5909	5861	3915	1921	1994	7855	3988	3867
gm.w. Nagłowice	5263	2620	2643	-	-	-	5263	2620	2643
gm.w. Oksa	4907	2455	2452	-	-	-	4907	2455	2452
gm. m-w. Sędziszów	13022	6444	6578	6780	3375	3405	6242	3069	3173
gm.w. Słupia (Jędrzejowska)	4567	2288	2279	-	-	-	4567	2288	2279
gm.w. Sobków	8283	4164	4119	-	-	-	8283	4164	4119
gm.w. Wodzisław	7539	3745	3794	-	-	-	7539	3745	3794
<b>Powiat kazimierski</b>	<b>35468</b>	<b>17439</b>	<b>18029</b>	<b>7051</b>	<b>3372</b>	<b>3679</b>	<b>28417</b>	<b>14067</b>	<b>14350</b>
gm.w. Bejsce	4271	2096	2175	-	-	-	4271	2096	2175
gm.w. Czarnocin	4097	2046	2051	-	-	-	4097	2046	2051
gm. m-w. Kazimierza Wielka	16662	8126	8536	5742	2728	3014	10920	5398	5522
gm.w. Opatowiec	3556	1738	1818	-	-	-	3556	1738	1818
gm. m-w. Skalbierz	6882	3433	3449	1309	644	665	5573	2789	2784
<b>Powiat kielecki</b>	<b>199847</b>	<b>99419</b>	<b>100428</b>	<b>13402</b>	<b>6557</b>	<b>6845</b>	<b>186445</b>	<b>92862</b>	<b>93583</b>
gm.w. Bieliny	9886	4954	4932	-	-	-	9886	4954	4932
gm. m-w. Bodzentyn	11628	5774	5854	2240	1081	1159	9388	4693	4695
gm. m-w. Chęciny	14741	7260	7481	4258	2106	2152	10483	5154	5329
gm. m-w. Chmielnik	11540	5767	5773	3942	1899	2043	7598	3868	3730
gm. m-w. Daleszyce	14964	7481	7483	2962	1471	1491	12002	6010	5992
gm.w. Górnio	13027	6478	6549	-	-	-	13027	6478	6549
gm.w. Łagów	6868	3499	3369	-	-	-	6868	3499	3369
gm.w. Łopuszno	8966	4475	4491	-	-	-	8966	4475	4491
gm.w. Masłów	9688	4876	4812	-	-	-	9688	4876	4812
gm.w. Miedziana Góra	10208	4957	5251	-	-	-	10208	4957	5251
gm.w. Mniów	9242	4586	4656	-	-	-	9242	4586	4656
gm.w. Morawica	13768	6925	6843	-	-	-	13768	6925	6843
gm.w. Nowa Słupia	9629	4740	4889	-	-	-	9629	4740	4889
gm.w. Piekoszów	15528	7669	7859	-	-	-	15528	7669	7859
gm.w. Pierzchnica	4777	2383	2394	-	-	-	4777	2383	2394
gm.w. Raków	5657	2877	2780	-	-	-	5657	2877	2780
gm.w. Sitkówka-Nowiny	7007	3429	3578	-	-	-	7007	3429	3578
gm.w. Strawczyn	9938	5003	4935	-	-	-	9938	5003	4935
gm.w. Zagnańsk	12785	6286	6499	-	-	-	12785	6286	6499



**TABL. 8. LUDNOŚĆ WEDŁUG PŁCI, WOJEWÓDZTW (NTS 2), POWIATÓW (LAU 1) I GMIN (LAU 2) W 2007 R. (cd.)**  
**POPULATION BY SEX, VOIVODSHIPS (NTS 2), POWIATS (LAU 1) AND GMINAS (LAU 2) IN 2007 (cont.)**

Stan w dniu 31 XII

As of December 31

Wyszczególnienie Specification	Ogółem Total	Mężczyźni Males	Kobiety Females	Miasta Urban areas			Wieś Rural areas		
				razem total	mężczyźni males	kobiety females	razem total	mężczyźni males	kobiety females
<b>WOJ. ŚWIĘTOKRZYSKIE (cd.)</b>									
<b>Powiat konecki</b>	<b>83590</b>	<b>41116</b>	<b>42474</b>	<b>26392</b>	<b>12662</b>	<b>13730</b>	<b>57198</b>	<b>28454</b>	<b>28744</b>
gm.w. Falków	4727	2388	2339	-	-	-	4727	2388	2339
gm.w. Gowarczów	4757	2372	2385	-	-	-	4757	2372	2385
gm. m-w. Końskie	36417	17685	18732	20465	9863	10602	15952	7822	8130
gm.w. Radoszyce	9035	4585	4450	-	-	-	9035	4585	4450
gm.w. Ruda Maleniecka	3300	1595	1705	-	-	-	3300	1595	1705
gm.w. Słupia (Konecka)	3507	1823	1684	-	-	-	3507	1823	1684
gm.w. Smyków	3721	1873	1848	-	-	-	3721	1873	1848
gm. m-w. Stąporków	18126	8795	9331	5927	2799	3128	12199	5996	6203
<b>Powiat opatowski</b>	<b>56109</b>	<b>27551</b>	<b>28558</b>	<b>11549</b>	<b>5452</b>	<b>6097</b>	<b>44560</b>	<b>22099</b>	<b>22461</b>
gm.w. Baćkowice	5135	2604	2531	-	-	-	5135	2604	2531
gm.w. Iwaniska	7029	3568	3461	-	-	-	7029	3568	3461
gm.w. Lipnik	5676	2805	2871	-	-	-	5676	2805	2871
gm. m-w. Opatów	12523	5924	6599	6799	3152	3647	5724	2772	2952
gm. m-w. Ożarów	11340	5590	5750	4750	2300	2450	6590	3290	3300
gm.w. Sadowie	4254	2083	2171	-	-	-	4254	2083	2171
gm.w. Tarłów	5752	2780	2972	-	-	-	5752	2780	2972
gm.w. Wojciechowice	4400	2197	2203	-	-	-	4400	2197	2203
<b>Powiat ostrowiecki</b>	<b>115333</b>	<b>55218</b>	<b>60115</b>	<b>79408</b>	<b>37608</b>	<b>41800</b>	<b>35925</b>	<b>17610</b>	<b>18315</b>
m. Ostrowiec Świętokrzyski	73111	34549	38562	73111	34549	38562	-	-	-
gm.w. Báltów	3918	1963	1955	-	-	-	3918	1963	1955
gm.w. Bodzechów	13458	6523	6935	-	-	-	13458	6523	6935
gm. m-w. Ćmielów	7801	3781	4020	3193	1526	1667	4608	2255	2353
gm. m-w. Kunów	9950	4869	5081	3104	1533	1571	6846	3336	3510
gm.w. Waśniów	7095	3533	3562	-	-	-	7095	3533	3562
<b>Powiat pińczowski</b>	<b>41811</b>	<b>20616</b>	<b>21195</b>	<b>12814</b>	<b>6213</b>	<b>6601</b>	<b>28997</b>	<b>14403</b>	<b>14594</b>
gm. m-w. Działoszyce	5514	2747	2767	1041	491	550	4473	2256	2217
gm.w. Kije	4604	2277	2327	-	-	-	4604	2277	2327
gm.w. Michałów	4800	2396	2404	-	-	-	4800	2396	2404
gm. m-w. Pińczów	22083	10848	11235	11773	5722	6051	10310	5126	5184
gm.w. Złota	4810	2348	2462	-	-	-	4810	2348	2462
<b>Powiat sandomierski</b>	<b>81074</b>	<b>39290</b>	<b>41784</b>	<b>29160</b>	<b>13609</b>	<b>15551</b>	<b>51914</b>	<b>25681</b>	<b>26233</b>
m. Sandomierz	24795	11472	13323	24795	11472	13323	-	-	-
gm.w. Dwikozy	9004	4393	4611	-	-	-	9004	4393	4611
gm.w. Klimontów	8554	4230	4324	-	-	-	8554	4230	4324
gm. m-w. Koprzywnica	7045	3437	3608	2544	1223	1321	4501	2214	2287
gm.w. Łoniów	7482	3776	3706	-	-	-	7482	3776	3706
gm.w. Obrazów	6698	3290	3408	-	-	-	6698	3290	3408
gm.w. Samborzec	8923	4395	4528	-	-	-	8923	4395	4528
gm.w. Wilczyce	3908	1990	1918	-	-	-	3908	1990	1918
gm. m-w. Zawichost	4665	2307	2358	1821	914	907	2844	1393	1451
<b>Powiat skarżyski</b>	<b>79292</b>	<b>38029</b>	<b>41263</b>	<b>57332</b>	<b>27227</b>	<b>30105</b>	<b>21960</b>	<b>10802</b>	<b>11158</b>
m. Skarżysko-Kamienna	48500	22955	25545	48500	22955	25545	-	-	-
gm.w. Bliżyn	8571	4213	4358	-	-	-	8571	4213	4358

**TABL. 8. LUDNOŚĆ WEDŁUG PŁCI, WOJEWÓDZTW (NTS 2), POWIATÓW (LAU 1) I GMIN (LAU 2) W 2007 R. (cd.)**  
**POPULATION BY SEX, VOIVODSHIPS (NTS 2), POWIATS (LAU 1) AND GMINAS (LAU 2) IN 2007 (cont.)**

Stan w dniu 31 XII

*As of December 31*

Wyszczególnienie <i>Specification</i>	Ogółem <i>Total</i>	Mężczyźni <i>Males</i>	Kobiety <i>Females</i>	Miasta <i>Urban areas</i>			Wieś <i>Rural areas</i>		
				razem <i>total</i>	mężczyźni <i>males</i>	kobiety <i>females</i>	razem <i>total</i>	mężczyźni <i>males</i>	kobiety <i>females</i>
<b>WOJ. ŚWIĘTOKRZYSKIE (dok.)</b>									
<b>Powiat skarżyski (dok.)</b>									
gm.w. Łączna	5271	2632	2639	-	-	-	5271	2632	2639
gm.w. Skarżysko Kościelne	6188	3036	3152	-	-	-	6188	3036	3152
gm. m-w. Suchedniów	10762	5193	5569	8832	4272	4560	1930	921	1009
<b>Powiat starachowicki</b>	<b>93954</b>	<b>45477</b>	<b>48477</b>	<b>55369</b>	<b>26365</b>	<b>29004</b>	<b>38585</b>	<b>19112</b>	<b>19473</b>
m. Starachowice	52614	25027	27587	52614	25027	27587	-	-	-
gm.w. Brody	10927	5312	5615	-	-	-	10927	5312	5615
gm.w. Mirzec	8421	4180	4241	-	-	-	8421	4180	4241
gm.w. Pawłów	15016	7553	7463	-	-	-	15016	7553	7463
gm. m-w. Wąchock	6976	3405	3571	2755	1338	1417	4221	2067	2154
<b>Powiat staszowski</b>	<b>73697</b>	<b>36519</b>	<b>37178</b>	<b>25647</b>	<b>12504</b>	<b>13143</b>	<b>48050</b>	<b>24015</b>	<b>24035</b>
gm.w. Bogoria	7956	3979	3977	-	-	-	7956	3979	3977
gm.w. Łubnice	4422	2175	2247	-	-	-	4422	2175	2247
gm.w. Oleśnica	3966	1975	1991	-	-	-	3966	1975	1991
gm. m-w. Osiek	7914	4035	3879	1977	993	984	5937	3042	2895
gm. m-w. Połaniec	11878	5910	5968	8308	4107	4201	3570	1803	1767
gm.w. Rytwiany	6311	3125	3186	-	-	-	6311	3125	3186
gm. m-w. Staszów	26358	12848	13510	15362	7404	7958	10996	5444	5552
gm.w. Szydłów	4892	2472	2420	-	-	-	4892	2472	2420
<b>Powiat włoszczowski</b>	<b>46963</b>	<b>23307</b>	<b>23656</b>	<b>10764</b>	<b>5173</b>	<b>5591</b>	<b>36199</b>	<b>18134</b>	<b>18065</b>
gm.w. Kluczewsko	5202	2642	2560	-	-	-	5202	2642	2560
gm.w. Krasocin	10745	5417	5328	-	-	-	10745	5417	5328
gm.w. Moskorzew	2941	1474	1467	-	-	-	2941	1474	1467
gm.w. Radków	2610	1294	1316	-	-	-	2610	1294	1316
gm.w. Secemin	5081	2503	2578	-	-	-	5081	2503	2578
gm. m-w. Włoszczowa	20384	9977	10407	10764	5173	5591	9620	4804	4816
<b>powiat Kielce</b>	<b>205902</b>	<b>97545</b>	<b>108357</b>	<b>205902</b>	<b>97545</b>	<b>108357</b>	-	-	-

**TABL. 8. LUDNOŚĆ WEDŁUG PŁCI, WOJEWÓDZTW (NTS 2), POWIATÓW (LAU 1) I GMIN (LAU 2) W 2007 R. (cd.)**  
**POPULATION BY SEX, VOIVODSHIPS (NTS 2), POWIATS (LAU 1) AND GMINAS (LAU 2) IN 2007 (cont.)**

Stan w dniu 31 XII

*As of December 31*

Wyszczególnienie <i>Specification</i>	Ogółem <i>Total</i>	Mężczyźni <i>Males</i>	Kobiety <i>Females</i>	Miasta <i>Urban areas</i>			Wieś <i>Rural areas</i>		
				razem <i>total</i>	mężczyźni <i>males</i>	kobiety <i>females</i>	razem <i>total</i>	mężczyźni <i>males</i>	kobiety <i>females</i>
<b>WOJ. WARMIŃSKO- -MAZURSKIE</b>	<b>1426155</b>	<b>695039</b>	<b>731116</b>	<b>855183</b>	<b>406789</b>	<b>448394</b>	<b>570972</b>	<b>288250</b>	<b>282722</b>
<b>Powiat bartoszycki</b>	<b>60703</b>	<b>29541</b>	<b>31162</b>	<b>34075</b>	<b>16162</b>	<b>17913</b>	<b>26628</b>	<b>13379</b>	<b>13249</b>
m. Bartoszyce	25164	11919	13245	25164	11919	13245	-	-	-
m. Górowo Iławeckie	4412	2135	2277	4412	2135	2277	-	-	-
gm.w. Bartoszyce	10794	5487	5307	-	-	-	10794	5487	5307
gm. m-w. Bisztynek	6575	3233	3342	2464	1160	1304	4111	2073	2038
gm.w. Górowo Iławeckie	7196	3576	3620	-	-	-	7196	3576	3620
gm. m-w. Sępól	6562	3191	3371	2035	948	1087	4527	2243	2284
<b>Powiat braniewski</b>	<b>43267</b>	<b>21465</b>	<b>21802</b>	<b>22995</b>	<b>11085</b>	<b>11910</b>	<b>20272</b>	<b>10380</b>	<b>9892</b>
m. Braniewo	17693	8562	9131	17693	8562	9131	-	-	-
gm.w. Braniewo	6348	3246	3102	-	-	-	6348	3246	3102
gm. m-w. Frombork	3713	1804	1909	2440	1149	1291	1273	655	618
gm.w. Lelkowo	3046	1476	1570	-	-	-	3046	1476	1570
gm. m-w. Pieniężno	6675	3438	3237	2862	1374	1488	3813	2064	1749
gm.w. Płoskinia	2695	1354	1341	-	-	-	2695	1354	1341
gm.w. Wilczęta	3097	1585	1512	-	-	-	3097	1585	1512
<b>Powiat działdowski</b>	<b>65025</b>	<b>31865</b>	<b>33160</b>	<b>28947</b>	<b>13862</b>	<b>15085</b>	<b>36078</b>	<b>18003</b>	<b>18075</b>
m. Działdowo	20785	9954	10831	20785	9954	10831	-	-	-
gm.w. Działdowo	9509	4781	4728	-	-	-	9509	4781	4728
gm.w. Iłowo-Osada	7249	3526	3723	-	-	-	7249	3526	3723
gm. m-w. Lidzbark	14442	7093	7349	8162	3908	4254	6280	3185	3095
gm.w. Płośnica	5806	2891	2915	-	-	-	5806	2891	2915
gm.w. Rybno	7234	3620	3614	-	-	-	7234	3620	3614
<b>Powiat elbląski</b>	<b>56400</b>	<b>27996</b>	<b>28404</b>	<b>16715</b>	<b>8033</b>	<b>8682</b>	<b>39685</b>	<b>19963</b>	<b>19722</b>
gm.w. Elbląg	6469	3295	3174	-	-	-	6469	3295	3174
gm.w. Godkowo	3257	1642	1615	-	-	-	3257	1642	1615
gm.w. Gronowo Elbląskie	4904	2414	2490	-	-	-	4904	2414	2490
gm.w. Markusy	4128	2079	2049	-	-	-	4128	2079	2049
gm.w. Milejewo	3039	1513	1526	-	-	-	3039	1513	1526
gm. m-w. Młynary	4581	2252	2329	1816	873	943	2765	1379	1386
gm. m-w. Pasłęk	19310	9474	9836	12184	5877	6307	7126	3597	3529
gm.w. Rychliki	4010	2014	1996	-	-	-	4010	2014	1996
gm. m-w. Tolkmicko	6702	3313	3389	2715	1283	1432	3987	2030	1957
<b>Powiat elcki</b>	<b>85307</b>	<b>41675</b>	<b>43632</b>	<b>56698</b>	<b>27095</b>	<b>29603</b>	<b>28609</b>	<b>14580</b>	<b>14029</b>
m. Elk	56698	27095	29603	56698	27095	29603	-	-	-
gm.w. Elk	10254	5206	5048	-	-	-	10254	5206	5048
gm.w. Kalinowo	6927	3571	3356	-	-	-	6927	3571	3356
gm.w. Prostki	7456	3775	3681	-	-	-	7456	3775	3681
gm.w. Stare Juchy	3972	2028	1944	-	-	-	3972	2028	1944
<b>Powiat giżycki</b>	<b>56671</b>	<b>27671</b>	<b>29000</b>	<b>32494</b>	<b>15498</b>	<b>16996</b>	<b>24177</b>	<b>12173</b>	<b>12004</b>
m. Giżycko	29508	14047	15461	29508	14047	15461	-	-	-
gm.w. Giżycko	7700	3855	3845	-	-	-	7700	3855	3845
gm.w. Kruklanki	3077	1556	1521	-	-	-	3077	1556	1521
gm.w. Miłki	3846	1957	1889	-	-	-	3846	1957	1889
gm. m-w. Ryn	5913	2933	2980	2986	1451	1535	2927	1482	1445
gm.w. Wydminy	6627	3323	3304	-	-	-	6627	3323	3304

**TABL. 8. LUDNOŚĆ WEDŁUG PŁCI, WOJEWÓDZTW (NTS 2), POWIATÓW (LAU 1) I GMIN (LAU 2) W 2007 R. (cd.)**  
**POPULATION BY SEX, VOIVODSHIPS (NTS 2), POWIATS (LAU 1) AND GMINAS (LAU 2) IN 2007 (cont.)**

Stan w dniu 31 XII

As of December 31

Wyszczególnienie Specification	Ogółem Total	Mężczyźni Males	Kobiety Females	Miasta Urban areas			Wieś Rural areas		
				razem total	mężczyźni males	kobiety females	razem total	mężczyźni males	kobiety females
<b>WOJ. WARMIŃSKO- -MAZURSKIE (cd.)</b>									
<b>Powiat goldapski</b>	<b>26818</b>	<b>13205</b>	<b>13613</b>	<b>13486</b>	<b>6524</b>	<b>6962</b>	<b>13332</b>	<b>6681</b>	<b>6651</b>
gm.w. Banie Mazurskie	3885	1942	1943	-	-	-	3885	1942	1943
gm.w. Dubeninki	3108	1551	1557	-	-	-	3108	1551	1557
gm. m-w. Gołdap	19825	9712	10113	13486	6524	6962	6339	3188	3151
<b>Powiat iławski</b>	<b>90086</b>	<b>44247</b>	<b>45839</b>	<b>51707</b>	<b>24841</b>	<b>26866</b>	<b>38379</b>	<b>19406</b>	<b>18973</b>
m. Iława	32325	15339	16986	32325	15339	16986	-	-	-
m. Lubawa	9456	4627	4829	9456	4627	4829	-	-	-
gm.w. Iława	12014	6006	6008	-	-	-	12014	6006	6008
gm. m-w. Kisielice	6195	3142	3053	2221	1086	1135	3974	2056	1918
gm.w. Lubawa	10430	5288	5142	-	-	-	10430	5288	5142
gm. m-w. Susz	12697	6366	6331	5550	2729	2821	7147	3637	3510
gm. m-w. Zalewo	6969	3479	3490	2155	1060	1095	4814	2419	2395
<b>Powiat kętrzyński</b>	<b>65753</b>	<b>32132</b>	<b>33621</b>	<b>37625</b>	<b>17922</b>	<b>19703</b>	<b>28128</b>	<b>14210</b>	<b>13918</b>
m. Kętrzyn	27992	13287	14705	27992	13287	14705	-	-	-
gm.w. Barciany	6675	3390	3285	-	-	-	6675	3390	3285
gm.w. Kętrzyn	8148	4131	4017	-	-	-	8148	4131	4017
gm. m-w. Korsze	10499	5243	5256	4574	2227	2347	5925	3016	2909
gm. m-w. Reszel	8262	3985	4277	5059	2408	2651	3203	1577	1626
gm.w. Srokowo	4177	2096	2081	-	-	-	4177	2096	2081
<b>Powiat lidzbarski</b>	<b>42618</b>	<b>20973</b>	<b>21645</b>	<b>25558</b>	<b>12200</b>	<b>13358</b>	<b>17060</b>	<b>8773</b>	<b>8287</b>
m. Lidzbark Warmiński	16251	7731	8520	16251	7731	8520	-	-	-
gm.w. Kiwity	3422	1788	1634	-	-	-	3422	1788	1634
gm.w. Lidzbark Warmiński	6683	3396	3287	-	-	-	6683	3396	3287
gm.w. Lubomino	3682	1902	1780	-	-	-	3682	1902	1780
gm. m-w. Orneta	12580	6156	6424	9307	4469	4838	3273	1687	1586
<b>Powiat mrągowski</b>	<b>50127</b>	<b>24500</b>	<b>25627</b>	<b>25492</b>	<b>12225</b>	<b>13267</b>	<b>24635</b>	<b>12275</b>	<b>12360</b>
m. Mrągowo	21699	10449	11250	21699	10449	11250	-	-	-
gm. m-w. Mikołajki	8373	4077	4296	3793	1776	2017	4580	2301	2279
gm.w. Mrągowo	7564	3743	3821	-	-	-	7564	3743	3821
gm.w. Piecki	7837	3927	3910	-	-	-	7837	3927	3910
gm.w. Sorkwity	4654	2304	2350	-	-	-	4654	2304	2350
<b>Powiat nidzicki</b>	<b>33729</b>	<b>16731</b>	<b>16998</b>	<b>14634</b>	<b>7014</b>	<b>7620</b>	<b>19095</b>	<b>9717</b>	<b>9378</b>
gm.w. Janowiec Kościelny	3415	1757	1658	-	-	-	3415	1757	1658
gm.w. Janowo	2812	1415	1397	-	-	-	2812	1415	1397
gm.w. Kozłowo	6106	3091	3015	-	-	-	6106	3091	3015
gm. m-w. Nidzica	21396	10468	10928	14634	7014	7620	6762	3454	3308
<b>Powiat nowomiejski</b>	<b>43486</b>	<b>21502</b>	<b>21984</b>	<b>11078</b>	<b>5246</b>	<b>5832</b>	<b>32408</b>	<b>16256</b>	<b>16152</b>
m. Nowe Miasto Lubawskie	11078	5246	5832	11078	5246	5832	-	-	-
gm.w. Biskupiec	9554	4807	4747	-	-	-	9554	4807	4747
gm.w. Grodziczno	6243	3172	3071	-	-	-	6243	3172	3071
gm.w. Kurzętnik	8697	4317	4380	-	-	-	8697	4317	4380
gm.w. Nowe Miasto Lubawskie	7914	3960	3954	-	-	-	7914	3960	3954
<b>Powiat olecki</b>	<b>34012</b>	<b>16779</b>	<b>17233</b>	<b>16038</b>	<b>7651</b>	<b>8387</b>	<b>17974</b>	<b>9128</b>	<b>8846</b>
gm.w. Kowale Oleckie	5339	2730	2609	-	-	-	5339	2730	2609
gm. m-w. Olecko	21289	10303	10986	16038	7651	8387	5251	2652	2599

**TABL. 8. LUDNOŚĆ WEDŁUG PŁCI, WOJEWÓDZTW (NTS 2), POWIATÓW (LAU 1) I GMIN (LAU 2) W 2007 R. (cd.)**  
**POPULATION BY SEX, VOIVODSHIPS (NTS 2), POWIATS (LAU 1) AND GMINAS (LAU 2) IN 2007 (cont.)**

Stan w dniu 31 XII

As of December 31

Wyszczególnienie Specification	Ogółem Total	Mężczyźni Males	Kobiety Females	Miasta Urban areas			Wieś Rural areas		
				razem total	mężczyźni males	kobiety females	razem total	mężczyźni males	kobiety females
<b>WOJ. WARMIŃSKO- -MAZURSKIE (dok.)</b>									
<b>Powiat olecki (dok.)</b>									
gm.w. Świątajno	3977	2011	1966	-	-	-	3977	2011	1966
gm.w. Wieliczki	3407	1735	1672	-	-	-	3407	1735	1672
<b>Powiat olsztyński</b>	<b>114643</b>	<b>56589</b>	<b>58054</b>	<b>39059</b>	<b>18589</b>	<b>20470</b>	<b>75584</b>	<b>38000</b>	<b>37584</b>
gm. m-w. Barczewo	16616	8254	8362	7336	3562	3774	9280	4692	4588
gm. m-w. Biskupiec	18961	9233	9728	10318	4872	5446	8643	4361	4282
gm. m-w. Dobre Miasto	15849	7704	8145	10469	4962	5507	5380	2742	2638
gm.w. Dywity	9620	4732	4888	-	-	-	9620	4732	4888
gm.w. Gietrzwałd	5450	2764	2686	-	-	-	5450	2764	2686
gm. m-w. Jeziorany	8125	3965	4160	3377	1561	1816	4748	2404	2344
gm.w. Jonkowo	5978	3005	2973	-	-	-	5978	3005	2973
gm.w. Kolno	3382	1698	1684	-	-	-	3382	1698	1684
gm. m-w. Olsztynek	13645	6687	6958	7559	3632	3927	6086	3055	3031
gm.w. Purda	7487	3731	3756	-	-	-	7487	3731	3756
gm.w. Stawiguda	5386	2697	2689	-	-	-	5386	2697	2689
gm.w. Świątki	4144	2119	2025	-	-	-	4144	2119	2025
<b>Powiat ostródzki</b>	<b>104890</b>	<b>51319</b>	<b>53571</b>	<b>52544</b>	<b>24965</b>	<b>27579</b>	<b>52346</b>	<b>26354</b>	<b>25992</b>
m. Ostróda	33262	15695	17567	33262	15695	17567	-	-	-
gm.w. Dąbrówno	4386	2228	2158	-	-	-	4386	2228	2158
gm.w. Grunwald	5689	2852	2837	-	-	-	5689	2852	2837
gm.w. Łukta	4506	2257	2249	-	-	-	4506	2257	2249
gm.w. Małdyty	6214	3135	3079	-	-	-	6214	3135	3079
gm. m-w. Miłakowo	5699	2825	2874	2688	1314	1374	3011	1511	1500
gm. m-w. Miłomłyn	4959	2431	2528	2313	1107	1206	2646	1324	1322
gm. m-w. Morąg	24659	12090	12569	14281	6849	7432	10378	5241	5137
gm.w. Ostróda	15516	7806	7710	-	-	-	15516	7806	7710
<b>Powiat piski</b>	<b>57408</b>	<b>28697</b>	<b>28711</b>	<b>34067</b>	<b>16635</b>	<b>17432</b>	<b>23341</b>	<b>12062</b>	<b>11279</b>
gm. m-w. Biała Piska	11993	6115	5878	4035	1964	2071	7958	4151	3807
gm. m-w. Orzysz	9537	4784	4753	5818	2839	2979	3719	1945	1774
gm. m-w. Pisz	27410	13585	13825	19423	9493	9930	7987	4092	3895
gm. m-w. Ruciane-Nida	8468	4213	4255	4791	2339	2452	3677	1874	1803
<b>Powiat szczycieński</b>	<b>69241</b>	<b>34258</b>	<b>34983</b>	<b>27917</b>	<b>13352</b>	<b>14565</b>	<b>41324</b>	<b>20906</b>	<b>20418</b>
m. Szczytno	25382	12096	13286	25382	12096	13286	-	-	-
gm.w. Dźwierzuty	6569	3301	3268	-	-	-	6569	3301	3268
gm.w. Jedwabno	3573	1802	1771	-	-	-	3573	1802	1771
gm. m-w. Pasym	5168	2588	2580	2535	1256	1279	2633	1332	1301
gm.w. Rozogi	5648	2880	2768	-	-	-	5648	2880	2768
gm.w. Szczytno	10810	5461	5349	-	-	-	10810	5461	5349
gm.w. Świątajno	5850	2926	2924	-	-	-	5850	2926	2924
gm.w. Wielbark	6241	3204	3037	-	-	-	6241	3204	3037
<b>Powiat węgorzewski</b>	<b>23551</b>	<b>11790</b>	<b>11761</b>	<b>11634</b>	<b>5786</b>	<b>5848</b>	<b>11917</b>	<b>6004</b>	<b>5913</b>
gm.w. Budry	2981	1494	1487	-	-	-	2981	1494	1487
gm.w. Pozezdrze	3502	1751	1751	-	-	-	3502	1751	1751
gm. m-w. Węgorzewo	17068	8545	8523	11634	5786	5848	5434	2759	2675
<b>powiat Elbląg</b>	<b>126710</b>	<b>60599</b>	<b>66111</b>	<b>126710</b>	<b>60599</b>	<b>66111</b>	-	-	-
<b>powiat Olsztyn</b>	<b>175710</b>	<b>81505</b>	<b>94205</b>	<b>175710</b>	<b>81505</b>	<b>94205</b>	-	-	-

**TABL. 8. LUDNOŚĆ WEDŁUG PŁCI, WOJEWÓDZTW (NTS 2), POWIATÓW (LAU 1) I GMIN (LAU 2) W 2007 R. (cd.)**  
**POPULATION BY SEX, VOIVODSHIPS (NTS 2), POWIATS (LAU 1) AND GMINAS (LAU 2) IN 2007 (cont.)**

Stan w dniu 31 XII

*As of December 31*

Wyszczególnienie <i>Specification</i>	Ogółem <i>Total</i>	Mężczyźni <i>Males</i>	Kobiety <i>Females</i>	Miasta <i>Urban areas</i>			Wieś <i>Rural areas</i>		
				razem <i>total</i>	mężczyźni <i>males</i>	kobiety <i>females</i>	razem <i>total</i>	mężczyźni <i>males</i>	kobiety <i>females</i>
<b>WOJ. WIELKOPOLSKIE</b>	<b>3386882</b>	<b>1642755</b>	<b>1744127</b>	<b>1918047</b>	<b>910783</b>	<b>1007264</b>	<b>1468835</b>	<b>731972</b>	<b>736863</b>
<b>Powiat chodzieski</b>	<b>47092</b>	<b>23135</b>	<b>23957</b>	<b>26856</b>	<b>12836</b>	<b>14020</b>	<b>20236</b>	<b>10299</b>	<b>9937</b>
m. Chodzież	19604	9225	10379	19604	9225	10379	-	-	-
gm.w. Budzyn	8225	4168	4057	-	-	-	8225	4168	4057
gm.w. Chodzież	5476	2715	2761	-	-	-	5476	2715	2761
gm. m-w. Margonin	6400	3320	3080	2950	1477	1473	3450	1843	1607
gm. m-w. Szamocin	7387	3707	3680	4302	2134	2168	3085	1573	1512
<b>Powiat czarnkowsko-trzcianecki</b>	<b>86448</b>	<b>42691</b>	<b>43757</b>	<b>40412</b>	<b>19412</b>	<b>21000</b>	<b>46036</b>	<b>23279</b>	<b>22757</b>
m. Czarnków	11336	5468	5868	11336	5468	5868	-	-	-
gm.w. Czarnków	11032	5544	5488	-	-	-	11032	5544	5488
gm.w. Drawsko	5921	3007	2914	-	-	-	5921	3007	2914
gm. m-w. Krzyż Wielkopolski	8849	4332	4517	6319	3047	3272	2530	1285	1245
gm.w. Lubasz	7044	3546	3498	-	-	-	7044	3546	3498
gm.w. Połajewo	6119	3069	3050	-	-	-	6119	3069	3050
gm. m-w. Trzcianka	23595	11576	12019	16819	8121	8698	6776	3455	3321
gm. m-w. Wieleń	12552	6149	6403	5938	2776	3162	6614	3373	3241
<b>Powiat gnieźnieński</b>	<b>140752</b>	<b>68822</b>	<b>71930</b>	<b>90631</b>	<b>43729</b>	<b>46902</b>	<b>50121</b>	<b>25093</b>	<b>25028</b>
m. Gniezno	69732	33414	36318	69732	33414	36318	-	-	-
gm. m-w. Czerniejewo	6969	3520	3449	2573	1297	1276	4396	2223	2173
gm.w. Gniezno	8782	4403	4379	-	-	-	8782	4403	4379
gm.w. Kiszewo	5284	2679	2605	-	-	-	5284	2679	2605
gm. m-w. Klecko	7561	3757	3804	2672	1282	1390	4889	2475	2414
gm.w. Lubowo	5491	2709	2782	-	-	-	5491	2709	2782
gm.w. Mieleszyn	4009	1948	2061	-	-	-	4009	1948	2061
gm.w. Niechanowo	5471	2706	2765	-	-	-	5471	2706	2765
gm. m-w. Trzemeszno	14023	6980	7043	7836	3835	4001	6187	3145	3042
gm. m-w. Witkowo	13430	6706	6724	7818	3901	3917	5612	2805	2807
<b>Powiat gostyński</b>	<b>75861</b>	<b>37407</b>	<b>38454</b>	<b>32078</b>	<b>15550</b>	<b>16528</b>	<b>43783</b>	<b>21857</b>	<b>21926</b>
gm. m-w. Borek Wielkopolski	7738	3872	3866	2522	1245	1277	5216	2627	2589
gm. m-w. Gostyń	27944	13647	14297	20642	9965	10677	7302	3682	3620
gm. m-w. Krobica	12861	6377	6484	4061	1992	2069	8800	4385	4415
gm.w. Pępowo	5959	2988	2971	-	-	-	5959	2988	2971
gm.w. Piaski	8337	4122	4215	-	-	-	8337	4122	4215
gm. m-w. Pogorzela	5134	2535	2599	1977	960	1017	3157	1575	1582
gm. m-w. Poniec	7888	3866	4022	2876	1388	1488	5012	2478	2534
<b>Powiat grodziski</b>	<b>49490</b>	<b>24604</b>	<b>24886</b>	<b>18785</b>	<b>9148</b>	<b>9637</b>	<b>30705</b>	<b>15456</b>	<b>15249</b>
gm.w. Granowo	4955	2492	2463	-	-	-	4955	2492	2463
gm. m-w. Grodzisk Wielkopolski	18751	9252	9499	13770	6733	7037	4981	2519	2462
gm.w. Kamieniec	6403	3209	3194	-	-	-	6403	3209	3194
gm. m-w. Rakoniewice	12503	6247	6256	3279	1580	1699	9224	4667	4557
gm. m-w. Wielichowo	6878	3404	3474	1736	835	901	5142	2569	2573
<b>Powiat jarociński</b>	<b>70489</b>	<b>34334</b>	<b>36155</b>	<b>27979</b>	<b>13374</b>	<b>14605</b>	<b>42510</b>	<b>20960</b>	<b>21550</b>
gm.w. Jaraczewo	8299	4077	4222	-	-	-	8299	4077	4222
gm. m-w. Jarocin	44496	21482	23014	25888	12388	13500	18608	9094	9514
gm.w. Kotlin	7158	3538	3620	-	-	-	7158	3538	3620
gm. m-w. Żerków	10536	5237	5299	2091	986	1105	8445	4251	4194

**TABL. 8. LUDNOŚĆ WEDŁUG PŁCI, WOJEWÓDZTW (NTS 2), POWIATÓW (LAU 1) I GMIN (LAU 2) W 2007 R. (cd.)**  
**POPULATION BY SEX, VOIVODSHIPS (NTS 2), POWIATS (LAU 1) AND GMINAS (LAU 2) IN 2007 (cont.)**

Stan w dniu 31 XII

*As of December 31*

Wyszczególnienie <i>Specification</i>	Ogółem <i>Total</i>	Mężczyźni <i>Males</i>	Kobiety <i>Females</i>	Miasta <i>Urban areas</i>			Wieś <i>Rural areas</i>		
				razem <i>total</i>	mężczyźni <i>males</i>	kobiety <i>females</i>	razem <i>total</i>	mężczyźni <i>males</i>	kobiety <i>females</i>
<b>WOJ. WIELKOPOLSKIE (cd.)</b>									
<b>Powiat kaliski</b>	<b>80569</b>	<b>39572</b>	<b>40997</b>	<b>1570</b>	<b>748</b>	<b>822</b>	<b>78999</b>	<b>38824</b>	<b>40175</b>
gm.w. Blizanów	9329	4550	4779	-	-	-	9329	4550	4779
gm.w. Brzeziny	5863	2925	2938	-	-	-	5863	2925	2938
gm.w. Ceków-Kolonia	4536	2242	2294	-	-	-	4536	2242	2294
gm.w. Godziesze Wielkie	8511	4260	4251	-	-	-	8511	4260	4251
gm.w. Koźminek	7498	3731	3767	-	-	-	7498	3731	3767
gm.w. Lisków	5414	2625	2789	-	-	-	5414	2625	2789
gm.w. Mycielin	4900	2418	2482	-	-	-	4900	2418	2482
gm.w. Opatówek	10250	5012	5238	-	-	-	10250	5012	5238
gm. m-w. Stawiszyn	7251	3461	3790	1570	748	822	5681	2713	2968
gm.w. Szczytniki	7983	3958	4025	-	-	-	7983	3958	4025
gm.w. Żelazków	9034	4390	4644	-	-	-	9034	4390	4644
<b>Powiat kępiński</b>	<b>55670</b>	<b>27459</b>	<b>28211</b>	<b>14734</b>	<b>6978</b>	<b>7756</b>	<b>40936</b>	<b>20481</b>	<b>20455</b>
gm.w. Baranów	7523	3747	3776	-	-	-	7523	3747	3776
gm.w. Bralin	5703	2863	2840	-	-	-	5703	2863	2840
gm. m-w. Kępno	24488	11802	12686	14734	6978	7756	9754	4824	4930
gm.w. Łęka Opatowska	5252	2678	2574	-	-	-	5252	2678	2574
gm.w. Perzów	3913	1951	1962	-	-	-	3913	1951	1962
gm.w. Rychtal	4050	2041	2009	-	-	-	4050	2041	2009
gm.w. Trzcinica	4741	2377	2364	-	-	-	4741	2377	2364
<b>Powiat kolski</b>	<b>88404</b>	<b>43093</b>	<b>45311</b>	<b>33658</b>	<b>15828</b>	<b>17830</b>	<b>54746</b>	<b>27265</b>	<b>27481</b>
m. Koło	23018	10741	12277	23018	10741	12277	-	-	-
gm.w. Babiak	7874	3890	3984	-	-	-	7874	3890	3984
gm.w. Chodów	3388	1682	1706	-	-	-	3388	1682	1706
gm. m-w. Dąbie	6573	3248	3325	2042	967	1075	4531	2281	2250
gm.w. Grzegorzew	5610	2781	2829	-	-	-	5610	2781	2829
gm. m-w. Kłodawa	13261	6461	6800	6790	3242	3548	6471	3219	3252
gm.w. Koło	7077	3578	3499	-	-	-	7077	3578	3499
gm.w. Kościelec	6669	3393	3276	-	-	-	6669	3393	3276
gm.w. Olszówka	4736	2314	2422	-	-	-	4736	2314	2422
gm.w. Osiek Mały	5901	2899	3002	-	-	-	5901	2899	3002
gm. m-w. Przedecz	4297	2106	2191	1808	878	930	2489	1228	1261
<b>Powiat koniński</b>	<b>124703</b>	<b>61621</b>	<b>63082</b>	<b>17704</b>	<b>8565</b>	<b>9139</b>	<b>106999</b>	<b>53056</b>	<b>53943</b>
gm. m-w. Golina	11515	5727	5788	4414	2146	2268	7101	3581	3520
gm.w. Grodziec	5225	2588	2637	-	-	-	5225	2588	2637
gm.w. Kazimierz Biskupi	10673	5310	5363	-	-	-	10673	5310	5363
gm. m-w. Kleczew	9771	4774	4997	4147	1998	2149	5624	2776	2848
gm.w. Kramsk	10224	5026	5198	-	-	-	10224	5026	5198
gm.w. Krzymów	7160	3503	3657	-	-	-	7160	3503	3657
gm. m-w. Rychwał	8351	4097	4254	2365	1156	1209	5986	2941	3045
gm.w. Rzgów	6876	3347	3529	-	-	-	6876	3347	3529
gm.w. Skulsk	6176	3094	3082	-	-	-	6176	3094	3082
gm. m-w. Sompolno	10471	5133	5338	3643	1737	1906	6828	3396	3432
gm.w. Stare Miasto	10683	5364	5319	-	-	-	10683	5364	5319
gm. m-w. Ślesin	13620	6685	6935	3135	1528	1607	10485	5157	5328
gm.w. Wierzbiniek	7605	3796	3809	-	-	-	7605	3796	3809
gm.w. Wilczyn	6353	3177	3176	-	-	-	6353	3177	3176

**TABL. 8. LUDNOŚĆ WEDŁUG PŁCI, WOJEWÓDZTW (NTS 2), POWIATÓW (LAU 1) I GMIN (LAU 2) W 2007 R. (cd.)**  
**POPULATION BY SEX, VOIVODSHIPS (NTS 2), POWIATS (LAU 1) AND GMINAS (LAU 2) IN 2007 (cont.)**

Stan w dniu 31 XII

As of December 31

Wyszczególnienie Specification	Ogółem Total	Mężczyźni Males	Kobiety Females	Miasta Urban areas			Wieś Rural areas		
				razem total	mężczyźni males	kobiety females	razem total	mężczyźni males	kobiety females
<b>WOJ. WIELKOPOLSKIE (cd.)</b>									
<b>Powiat kościański</b>	<b>77992</b>	<b>38023</b>	<b>39969</b>	<b>36464</b>	<b>17375</b>	<b>19089</b>	<b>41528</b>	<b>20648</b>	<b>20880</b>
m. Kościan	24138	11459	12679	24138	11459	12679	-	-	-
gm. m-w. Czempiń	11299	5483	5816	5185	2471	2714	6114	3012	3102
gm.w. Kościan	15095	7526	7569	-	-	-	15095	7526	7569
gm. m-w. Krzywiń	9939	4914	5025	1625	778	847	8314	4136	4178
gm. m-w. Śmigiel	17521	8641	8880	5516	2667	2849	12005	5974	6031
<b>Powiat krotoszyński</b>	<b>77144</b>	<b>37795</b>	<b>39349</b>	<b>46444</b>	<b>22422</b>	<b>24022</b>	<b>30700</b>	<b>15373</b>	<b>15327</b>
m. Sulmierzyce	2801	1395	1406	2801	1395	1406	-	-	-
gm. m-w. Kobylin	8084	4078	4006	3130	1549	1581	4954	2529	2425
gm. m-w. Koźmin Wielkopolski	13808	6769	7039	6704	3220	3484	7104	3549	3555
gm. m-w. Krotoszyn	40353	19533	20820	29309	14041	15268	11044	5492	5552
gm.w. Rozdrażew	5103	2533	2570	-	-	-	5103	2533	2570
gm. m-w. Zduny	6995	3487	3508	4500	2217	2283	2495	1270	1225
<b>Powiat leszczyński</b>	<b>50635</b>	<b>25156</b>	<b>25479</b>	<b>4659</b>	<b>2298</b>	<b>2361</b>	<b>45976</b>	<b>22858</b>	<b>23118</b>
gm.w. Krzemieniewo	8467	4243	4224	-	-	-	8467	4243	4224
gm.w. Lipno	5933	2964	2969	-	-	-	5933	2964	2969
gm. m-w. Osieczna	8600	4228	4372	2052	980	1072	6548	3248	3300
gm. m-w. Rydzyna	8200	4106	4094	2607	1318	1289	5593	2788	2805
gm.w. Świeciechowa	7214	3556	3658	-	-	-	7214	3556	3658
gm.w. Wijewo	3516	1782	1734	-	-	-	3516	1782	1734
gm.w. Włoszakowice	8705	4277	4428	-	-	-	8705	4277	4428
<b>Powiat międzychodzki</b>	<b>36448</b>	<b>17970</b>	<b>18478</b>	<b>16936</b>	<b>8181</b>	<b>8755</b>	<b>19512</b>	<b>9789</b>	<b>9723</b>
gm.w. Chrzypsko Wielkie	3337	1628	1709	-	-	-	3337	1628	1709
gm.w. Kwilec	6120	3037	3083	-	-	-	6120	3037	3083
gm. m-w. Międzychód	18309	9061	9248	10911	5264	5647	7398	3797	3601
gm. m-w. Sieraków	8682	4244	4438	6025	2917	3108	2657	1327	1330
<b>Powiat nowotomyski</b>	<b>72119</b>	<b>35106</b>	<b>37013</b>	<b>34349</b>	<b>16430</b>	<b>17919</b>	<b>37770</b>	<b>18676</b>	<b>19094</b>
gm.w. Kuślin	5606	2758	2848	-	-	-	5606	2758	2848
gm. m-w. Lwówek	9145	4512	4633	2898	1386	1512	6247	3126	3121
gm.w. Miedzichowo	3763	1842	1921	-	-	-	3763	1842	1921
gm. m-w. Nowy Tomyśl	24476	11794	12682	15073	7128	7945	9403	4666	4737
gm. m-w. Opalenica	15641	7716	7925	9134	4476	4658	6507	3240	3267
gm. m-w. Zbąszyń	13488	6484	7004	7244	3440	3804	6244	3044	3200
<b>Powiat obornicki</b>	<b>56325</b>	<b>27828</b>	<b>28497</b>	<b>28821</b>	<b>14005</b>	<b>14816</b>	<b>27504</b>	<b>13823</b>	<b>13681</b>
gm. m-w. Oborniki	31812	15663	16149	17824	8621	9203	13988	7042	6946
gm. m-w. Rogoźno	17335	8580	8755	10997	5384	5613	6338	3196	3142
gm.w. Ryczywół	7178	3585	3593	-	-	-	7178	3585	3593
<b>Powiat ostrowski</b>	<b>158485</b>	<b>77251</b>	<b>81234</b>	<b>84392</b>	<b>40270</b>	<b>44122</b>	<b>74093</b>	<b>36981</b>	<b>37112</b>
m. Ostrów Wielkopolski	72360	34447	37913	72360	34447	37913	-	-	-
gm. m-w. Nowe Skalmierzyce	15148	7428	7720	5016	2376	2640	10132	5052	5080
gm. m-w. Odolanów	13903	6940	6963	4981	2456	2525	8922	4484	4438
gm.w. Ostrów Wielkopolski	18012	8903	9109	-	-	-	18012	8903	9109
gm.w. Przygodzice	11435	5684	5751	-	-	-	11435	5684	5751
gm. m-w. Raszków	11375	5683	5692	2035	991	1044	9340	4692	4648
gm.w. Sieroszewice	9640	4818	4822	-	-	-	9640	4818	4822
gm.w. Sośnie	6612	3348	3264	-	-	-	6612	3348	3264



**TABL. 8. LUDNOŚĆ WEDŁUG PŁCI, WOJEWÓDZTW (NTS 2), POWIATÓW (LAU 1) I GMIN (LAU 2) W 2007 R. (cd.)**  
**POPULATION BY SEX, VOIVODSHIPS (NTS 2), POWIATS (LAU 1) AND GMINAS (LAU 2) IN 2007 (cont.)**

Stan w dniu 31 XII

As of December 31

Wyszczególnienie Specification	Ogółem Total	Mężczyźni Males	Kobiety Females	Miasta Urban areas			Wieś Rural areas		
				razem total	mężczyźni males	kobiety females	razem total	mężczyźni males	kobiety females
<b>WOJ. WIELKOPOLSKIE (cd.)</b>									
<b>Powiat ostrzeszowski</b>	<b>54477</b>	<b>26829</b>	<b>27648</b>	<b>18050</b>	<b>8595</b>	<b>9455</b>	<b>36427</b>	<b>18234</b>	<b>18193</b>
gm.w. Czajków	2566	1292	1274	-	-	-	2566	1292	1274
gm.w. Doruchów	5171	2624	2547	-	-	-	5171	2624	2547
gm. m-w. Grabów nad Prosną	7844	3826	4018	1952	949	1003	5892	2877	3015
gm.w. Kobyla Góra	5829	2979	2850	-	-	-	5829	2979	2850
gm.w. Kraszewice	3643	1805	1838	-	-	-	3643	1805	1838
gm. m-w. Mikstat	6170	3097	3073	1835	882	953	4335	2215	2120
gm. m-w. Ostrzeszów	23254	11206	12048	14263	6764	7499	8991	4442	4549
<b>Powiat pilski</b>	<b>137169</b>	<b>66851</b>	<b>70318</b>	<b>89670</b>	<b>43018</b>	<b>46652</b>	<b>47499</b>	<b>23833</b>	<b>23666</b>
m. Piła	74687	35662	39025	74687	35662	39025	-	-	-
gm.w. Białosławie	4920	2446	2474	-	-	-	4920	2446	2474
gm.w. Kaczory	7555	3740	3815	-	-	-	7555	3740	3815
gm. m-w. Łobżenica	9819	4986	4833	3179	1575	1604	6640	3411	3229
gm.w. Miasteczko Krajeńskie	3250	1620	1630	-	-	-	3250	1620	1630
gm.w. Szydłowo	7953	4007	3946	-	-	-	7953	4007	3946
gm. m-w. Ujście	8032	4014	4018	3878	1912	1966	4154	2102	2052
gm. m-w. Wyrzysk	14123	6890	7233	5225	2534	2691	8898	4356	4542
gm. m-w. Wysoka	6830	3486	3344	2701	1335	1366	4129	2151	1978
<b>Powiat pleszewski</b>	<b>62103</b>	<b>30674</b>	<b>31429</b>	<b>17756</b>	<b>8459</b>	<b>9297</b>	<b>44347</b>	<b>22215</b>	<b>22132</b>
gm.w. Chocz	4762	2380	2382	-	-	-	4762	2380	2382
gm.w. Czermin	4789	2475	2314	-	-	-	4789	2475	2314
gm.w. Dobrzyca	8220	4068	4152	-	-	-	8220	4068	4152
gm.w. Gizalki	4624	2284	2340	-	-	-	4624	2284	2340
gm.w. Gołuchów	9810	4854	4956	-	-	-	9810	4854	4956
gm. m-w. Pleszew	29898	14613	15285	17756	8459	9297	12142	6154	5988
<b>Powiat poznański</b>	<b>303595</b>	<b>147965</b>	<b>155630</b>	<b>125785</b>	<b>60486</b>	<b>65299</b>	<b>177810</b>	<b>87479</b>	<b>90331</b>
m. Luboń	27957	13302	14655	27957	13302	14655	-	-	-
m. Puszczykowo	9496	4517	4979	9496	4517	4979	-	-	-
gm. m-w. Buk	12047	5843	6204	6155	2913	3242	5892	2930	2962
gm.w. Czerwonak	24525	12002	12523	-	-	-	24525	12002	12523
gm.w. Dopiewo	15258	7561	7697	-	-	-	15258	7561	7697
gm.w. Kleszczewo	5718	2805	2913	-	-	-	5718	2805	2913
gm.w. Komorniki	15860	7740	8120	-	-	-	15860	7740	8120
gm. m-w. Kostrzyn	15831	7772	8059	8735	4201	4534	7096	3571	3525
gm. m-w. Kórnik	18846	9310	9536	7085	3394	3691	11761	5916	5845
gm. m-w. Mosina	25702	12502	13200	12252	5926	6326	13450	6576	6874
gm. m-w. Murowana Goślina	16017	7931	8086	10230	5049	5181	5787	2882	2905
gm. m-w. Pobiedziska	16896	8313	8583	8458	4095	4363	8438	4218	4220
gm.w. Rokietnica	10303	4975	5328	-	-	-	10303	4975	5328
gm. m-w. Stęszew	14161	6978	7183	5443	2643	2800	8718	4335	4383
gm.w. Suchy Las	13869	6724	7145	-	-	-	13869	6724	7145
gm. m-w. Swarzędz	41400	20076	21324	29974	14446	15528	11426	5630	5796
gm.w. Tarnowo Podgórne	19709	9614	10095	-	-	-	19709	9614	10095
<b>Powiat rawicki</b>	<b>59596</b>	<b>29258</b>	<b>30338</b>	<b>29199</b>	<b>13945</b>	<b>15254</b>	<b>30397</b>	<b>15313</b>	<b>15084</b>
gm. m-w. Bojanowo	8975	4492	4483	3023	1457	1566	5952	3035	2917
gm. m-w. Jutrosin	7117	3573	3544	1879	915	964	5238	2658	2580
gm. m-w. Miejska Górka	9312	4642	4670	3169	1558	1611	6143	3084	3059

**TABL. 8. LUDNOŚĆ WEDŁUG PŁCI, WOJEWÓDZTW (NTS 2), POWIATÓW (LAU 1) I GMIN (LAU 2) W 2007 R. (cd.)**  
**POPULATION BY SEX, VOIVODSHIPS (NTS 2), POWIATS (LAU 1) AND GMINAS (LAU 2) IN 2007 (cont.)**

Stan w dniu 31 XII

As of December 31

Wyszczególnienie Specification	Ogółem Total	Mężczyźni Males	Kobiety Females	Miasta Urban areas			Wieś Rural areas		
				razem total	mężczyźni males	kobiety females	razem total	mężczyźni males	kobiety females
<b>WOJ. WIELKOPOLSKIE (cd.)</b>									
<b>Powiat rawicki (dok.)</b>									
gm.w. Pakosław	4646	2377	2269	-	-	-	4646	2377	2269
gm. m-w. Rawicz	29546	14174	15372	21128	10015	11113	8418	4159	4259
<b>Powiat słupecki</b>	<b>58561</b>	<b>29022</b>	<b>29539</b>	<b>17055</b>	<b>8222</b>	<b>8833</b>	<b>41506</b>	<b>20800</b>	<b>20706</b>
m. Słupca	14133	6810	7323	14133	6810	7323	-	-	-
gm.w. Łądek	5667	2844	2823	-	-	-	5667	2844	2823
gm.w. Orchowo	3900	1940	1960	-	-	-	3900	1940	1960
gm.w. Ostrowite	5129	2614	2515	-	-	-	5129	2614	2515
gm.w. Powidz	2122	1063	1059	-	-	-	2122	1063	1059
gm.w. Słupca	9124	4516	4608	-	-	-	9124	4516	4608
gm.w. Strzałkowo	9445	4750	4695	-	-	-	9445	4750	4695
gm. m-w. Zagórów	9041	4485	4556	2922	1412	1510	6119	3073	3046
<b>Powiat szamotulski</b>	<b>86510</b>	<b>42285</b>	<b>44225</b>	<b>42170</b>	<b>20261</b>	<b>21909</b>	<b>44340</b>	<b>22024</b>	<b>22316</b>
m. Obrzycko	2189	1094	1095	2189	1094	1095	-	-	-
gm.w. Duszniki	8201	4066	4135	-	-	-	8201	4066	4135
gm.w. Kaźmierz	7368	3640	3728	-	-	-	7368	3640	3728
gm.w. Obrzycko	4283	2130	2153	-	-	-	4283	2130	2153
gm. m-w. Ostroróg	4836	2416	2420	2016	969	1047	2820	1447	1373
gm. m-w. Pniewy	12049	5816	6233	7648	3596	4052	4401	2220	2181
gm. m-w. Szamotuły	28737	13851	14886	18767	8935	9832	9970	4916	5054
gm. m-w. Wronki	18847	9272	9575	11550	5667	5883	7297	3605	3692
<b>Powiat średzki</b>	<b>54909</b>	<b>26977</b>	<b>27932</b>	<b>21770</b>	<b>10514</b>	<b>11256</b>	<b>33139</b>	<b>16463</b>	<b>16676</b>
gm.w. Dominowo	2876	1416	1460	-	-	-	2876	1416	1460
gm.w. Krzykosy	6531	3222	3309	-	-	-	6531	3222	3309
gm.w. Nowe Miasto nad Wartą	9079	4562	4517	-	-	-	9079	4562	4517
gm. m-w. Środa Wielkopolska	30168	14760	15408	21770	10514	11256	8398	4246	4152
gm.w. Zaniemyśl	6255	3017	3238	-	-	-	6255	3017	3238
<b>Powiat śremski</b>	<b>58760</b>	<b>28802</b>	<b>29958</b>	<b>34176</b>	<b>16423</b>	<b>17753</b>	<b>24584</b>	<b>12379</b>	<b>12205</b>
gm.w. Brodnica	4657	2341	2316	-	-	-	4657	2341	2316
gm. m-w. Dolsk	5760	2908	2852	1512	766	746	4248	2142	2106
gm. m-w. Książ Wielkopolski	8448	4218	4230	2742	1342	1400	5706	2876	2830
gm. m-w. Śrem	39895	19335	20560	29922	14315	15607	9973	5020	4953
<b>Powiat turecki</b>	<b>83585</b>	<b>40840</b>	<b>42745</b>	<b>33909</b>	<b>16140</b>	<b>17769</b>	<b>49676</b>	<b>24700</b>	<b>24976</b>
m. Turek	29047	13784	15263	29047	13784	15263	-	-	-
gm.w. Brudzew	6067	2971	3096	-	-	-	6067	2971	3096
gm. m-w. Dobra	6343	3130	3213	1478	707	771	4865	2423	2442
gm.w. Kawęczyn	5246	2629	2617	-	-	-	5246	2629	2617
gm.w. Malanów	6429	3219	3210	-	-	-	6429	3219	3210
gm.w. Przykona	4192	2058	2134	-	-	-	4192	2058	2134
gm. m-w. Tuliszków	10500	5190	5310	3384	1649	1735	7116	3541	3575
gm.w. Turek	7892	3945	3947	-	-	-	7892	3945	3947
gm.w. Władysławów	7869	3914	3955	-	-	-	7869	3914	3955
<b>Powiat wągrowiecki</b>	<b>67842</b>	<b>33510</b>	<b>34332</b>	<b>32042</b>	<b>15478</b>	<b>16564</b>	<b>35800</b>	<b>18032</b>	<b>17768</b>
m. Wągrowiec	24788	11922	12866	24788	11922	12866	-	-	-
gm.w. Damasławek	5494	2704	2790	-	-	-	5494	2704	2790
gm. m-w. Gołańcz	8362	4226	4136	3346	1638	1708	5016	2588	2428
gm.w. Mieścisko	5943	2990	2953	-	-	-	5943	2990	2953

**TABL. 8. LUDNOŚĆ WEDŁUG PŁCI, WOJEWÓDZTW (NTS 2), POWIATÓW (LAU 1) I GMIN (LAU 2) W 2007 R. (cd.)**  
**POPULATION BY SEX, VOIVODSHIPS (NTS 2), POWIATS (LAU 1) AND GMINAS (LAU 2) IN 2007 (cont.)**

Stan w dniu 31 XII

As of December 31

Wyszczególnienie Specification	Ogółem Total	Mężczyźni Males	Kobiety Females	Miasta Urban areas			Wieś Rural areas		
				razem total	mężczyźni males	kobiety females	razem total	mężczyźni males	kobiety females
<b>WOJ. WIELKOPOLSKIE (dok.)</b>									
<b>Powiat wągrowiecki (dok.)</b>									
gm. m-w. Skoki	8799	4397	4402	3908	1918	1990	4891	2479	2412
gm.w. Wapno	3035	1497	1538	-	-	-	3035	1497	1538
gm.w. Wągrowiec	11421	5774	5647	-	-	-	11421	5774	5647
<b>Powiat wolsztyński</b>	<b>55125</b>	<b>27260</b>	<b>27865</b>	<b>13460</b>	<b>6370</b>	<b>7090</b>	<b>41665</b>	<b>20890</b>	<b>20775</b>
gm.w. Przemęt	13654	6828	6826	-	-	-	13654	6828	6826
gm.w. Siedlec	12087	5964	6123	-	-	-	12087	5964	6123
gm. m-w. Wolsztyn	29384	14468	14916	13460	6370	7090	15924	8098	7826
<b>Powiat wrzesiński</b>	<b>74223</b>	<b>36225</b>	<b>37998</b>	<b>38944</b>	<b>18735</b>	<b>20209</b>	<b>35279</b>	<b>17490</b>	<b>17789</b>
gm.w. Kołaczkowo	6080	3021	3059	-	-	-	6080	3021	3059
gm. m-w. Miłosław	10255	5063	5192	3561	1720	1841	6694	3343	3351
gm. m-w. Nekla	6725	3333	3392	3242	1615	1627	3483	1718	1765
gm. m-w. Pyzdry	7180	3508	3672	3212	1552	1660	3968	1956	2012
gm. m-w. Września	43983	21300	22683	28929	13848	15081	15054	7452	7602
<b>Powiat złotowski</b>	<b>68641</b>	<b>33944</b>	<b>34697</b>	<b>34429</b>	<b>16542</b>	<b>17887</b>	<b>34212</b>	<b>17402</b>	<b>16810</b>
m. Złotów	18356	8793	9563	18356	8793	9563	-	-	-
gm. m-w. Jastrowie	11480	5624	5856	8470	4096	4374	3010	1528	1482
gm. m-w. Krajenska	7352	3655	3697	3750	1791	1959	3602	1864	1738
gm.w. Lipka	5549	2774	2775	-	-	-	5549	2774	2775
gm. m-w. Okonek	8878	4421	4457	3853	1862	1991	5025	2559	2466
gm.w. Tarnówka	3111	1594	1517	-	-	-	3111	1594	1517
gm.w. Zakrzewo	4785	2418	2367	-	-	-	4785	2418	2367
gm.w. Złotów	9130	4665	4465	-	-	-	9130	4665	4465
<b>powiat Kalisz</b>	<b>108031</b>	<b>50445</b>	<b>57586</b>	<b>108031</b>	<b>50445</b>	<b>57586</b>	-	-	-
<b>powiat Konin</b>	<b>80140</b>	<b>38220</b>	<b>41920</b>	<b>80140</b>	<b>38220</b>	<b>41920</b>	-	-	-
<b>powiat Leszno</b>	<b>64057</b>	<b>30443</b>	<b>33614</b>	<b>64057</b>	<b>30443</b>	<b>33614</b>	-	-	-
<b>Powiat Poznań</b>	<b>560932</b>	<b>261338</b>	<b>299594</b>	<b>560932</b>	<b>261338</b>	<b>299594</b>	-	-	-
Poznań-Grunwald	120881	55402	65479	120881	55402	65479	-	-	-
Poznań-Jeżyce	80703	37414	43289	80703	37414	43289	-	-	-
Poznań-Nowe Miasto	141536	67432	74104	141536	67432	74104	-	-	-
Poznań-Stare Miasto	156037	72288	83749	156037	72288	83749	-	-	-
Poznań-Wilda	61775	28802	32973	61775	28802	32973	-	-	-

**TABL. 8. LUDNOŚĆ WEDŁUG PŁCI, WOJEWÓDZTW (NTS 2), POWIATÓW (LAU 1) I GMIN (LAU 2) W 2007 R. (cd.)**  
**POPULATION BY SEX, VOIVODSHIPS (NTS 2), POWIATS (LAU 1) AND GMINAS (LAU 2) IN 2007 (cont.)**

Stan w dniu 31 XII

As of December 31

Wyszczególnienie Specification	Ogółem Total	Mężczyźni Males	Kobiety Females	Miasta Urban areas			Wieś Rural areas		
				razem total	mężczyźni males	kobiety females	razem total	mężczyźni males	kobiety females
<b>WOJ. ZACHODNIO-POMORSKIE</b>	<b>1692271</b>	<b>821952</b>	<b>870319</b>	<b>1165544</b>	<b>557406</b>	<b>608138</b>	<b>526727</b>	<b>264546</b>	<b>262181</b>
<b>Powiat białogardzki</b>	<b>48261</b>	<b>23604</b>	<b>24657</b>	<b>30190</b>	<b>14417</b>	<b>15773</b>	<b>18071</b>	<b>9187</b>	<b>8884</b>
m. Białogard	24407	11610	12797	24407	11610	12797	-	-	-
gm.w. Białogard	7752	3951	3801	-	-	-	7752	3951	3801
gm. m-w. Karlino	9096	4506	4590	5783	2807	2976	3313	1699	1614
gm.w. Tychowo	7006	3537	3469	-	-	-	7006	3537	3469
<b>Powiat choszczeński</b>	<b>49833</b>	<b>24738</b>	<b>25095</b>	<b>23878</b>	<b>11625</b>	<b>12253</b>	<b>25955</b>	<b>13113</b>	<b>12842</b>
gm.w. Bierzwnik	4732	2425	2307	-	-	-	4732	2425	2307
gm. m-w. Choszczno	22241	10866	11375	15797	7611	8186	6444	3255	3189
gm. m-w. Drawno	5326	2644	2682	2413	1208	1205	2913	1436	1477
gm.w. Krzęcin	3776	1901	1875	-	-	-	3776	1901	1875
gm. m-w. Pelczyce	8036	4034	4002	2675	1329	1346	5361	2705	2656
gm. m-w. Recz	5722	2868	2854	2993	1477	1516	2729	1391	1338
<b>Powiat drawski</b>	<b>57887</b>	<b>28297</b>	<b>29590</b>	<b>35704</b>	<b>16954</b>	<b>18750</b>	<b>22183</b>	<b>11343</b>	<b>10840</b>
gm. m-w. Czaplinek	11743	5780	5963	6851	3255	3596	4892	2525	2367
gm. m-w. Drawsko Pomorskie	16453	8040	8413	11454	5504	5950	4999	2536	2463
gm. m-w. Kalisz Pomorski	7156	3479	3677	4072	1915	2157	3084	1564	1520
gm.w. Ostrowice	2546	1295	1251	-	-	-	2546	1295	1251
gm.w. Wierzchowo	4504	2299	2205	-	-	-	4504	2299	2205
gm. m-w. Złocieniec	15485	7404	8081	13327	6280	7047	2158	1124	1034
<b>Powiat goleniowski</b>	<b>79354</b>	<b>38947</b>	<b>40407</b>	<b>42351</b>	<b>20416</b>	<b>21935</b>	<b>37003</b>	<b>18531</b>	<b>18472</b>
gm. m-w. Goleniów	33577	16318	17259	22440	10780	11660	11137	5538	5599
gm. m-w. Maszewo	8358	4145	4213	3117	1498	1619	5241	2647	2594
gm. m-w. Nowogard	24570	12086	12484	16794	8138	8656	7776	3948	3828
gm.w. Osina	2891	1406	1485	-	-	-	2891	1406	1485
gm.w. Przybiernów	5196	2607	2589	-	-	-	5196	2607	2589
gm.w. Stepnica	4762	2385	2377	-	-	-	4762	2385	2377
<b>Powiat gryficki</b>	<b>60709</b>	<b>29933</b>	<b>30776</b>	<b>30676</b>	<b>14866</b>	<b>15810</b>	<b>30033</b>	<b>15067</b>	<b>14966</b>
gm.w. Brojce	3704	1941	1763	-	-	-	3704	1941	1763
gm. m-w. Gryfice	23531	11376	12155	16394	7819	8575	7137	3557	3580
gm.w. Karnice	4126	2045	2081	-	-	-	4126	2045	2081
gm. m-w. Ploty	9093	4437	4656	4093	1975	2118	5000	2462	2538
gm.w. Rewal	3451	1668	1783	-	-	-	3451	1668	1783
gm. m-w. Trzebiatów	16804	8466	8338	10189	5072	5117	6615	3394	3221
<b>Powiat gryfiński</b>	<b>83028</b>	<b>41139</b>	<b>41889</b>	<b>37753</b>	<b>18368</b>	<b>19385</b>	<b>45275</b>	<b>22771</b>	<b>22504</b>
gm.w. Banie	6389	3217	3172	-	-	-	6389	3217	3172
gm. m-w. Cedynia	4341	2173	2168	1649	830	819	2692	1343	1349
gm. m-w. Chojna	14022	6901	7121	7283	3547	3736	6739	3354	3385
gm. m-w. Gryfino	31516	15445	16071	21177	10299	10878	10339	5146	5193
gm. m-w. Mieszkowice	7406	3688	3718	3573	1764	1809	3833	1924	1909
gm. m-w. Moryń	4332	2101	2231	1618	722	896	2714	1379	1335
gm.w. Stare Czarnowo	3832	1995	1837	-	-	-	3832	1995	1837
gm. m-w. Trzcińsko-Zdrój	5649	2844	2805	2453	1206	1247	3196	1638	1558
gm.w. Widuchowa	5541	2775	2766	-	-	-	5541	2775	2766
<b>Powiat kamieński</b>	<b>47683</b>	<b>23326</b>	<b>24357</b>	<b>25137</b>	<b>12044</b>	<b>13093</b>	<b>22546</b>	<b>11282</b>	<b>11264</b>
gm. m-w. Dziwnów	4112	2029	2083	2922	1447	1475	1190	582	608
gm. m-w. Golczewo	6078	3001	3077	2717	1322	1395	3361	1679	1682

**TABL. 8. LUDNOŚĆ WEDŁUG PŁCI, WOJEWÓDZTW (NTS 2), POWIATÓW (LAU 1) I GMIN (LAU 2) W 2007 R. (cd.)**  
**POPULATION BY SEX, VOIVODSHIPS (NTS 2), POWIATS (LAU 1) AND GMINAS (LAU 2) IN 2007 (cont.)**

Stan w dniu 31 XII

*As of December 31*

Wyszczególnienie <i>Specification</i>	Ogółem <i>Total</i>	Mężczyźni <i>Males</i>	Kobiety <i>Females</i>	Miasta <i>Urban areas</i>			Wieś <i>Rural areas</i>		
				razem <i>total</i>	mężczyźni <i>males</i>	kobiety <i>females</i>	razem <i>total</i>	mężczyźni <i>males</i>	kobiety <i>females</i>
<b>WOJ. ZACHODNIO- -POMORSKIE (cd.)</b>									
<b>Powiat kamieński (dok.)</b>									
gm. m-w. Kamień Pomorski	14395	6919	7476	9138	4313	4825	5257	2606	2651
gm. m-w. Międzyzdroje	6514	3113	3401	5444	2570	2874	1070	543	527
gm.w. Świerzno	4208	2093	2115	-	-	-	4208	2093	2115
gm. m-w. Wolin	12376	6171	6205	4916	2392	2524	7460	3779	3681
<b>Powiat kołobrzeski</b>	<b>76547</b>	<b>36736</b>	<b>39811</b>	<b>44889</b>	<b>21083</b>	<b>23806</b>	<b>31658</b>	<b>15653</b>	<b>16005</b>
m. Kołobrzeg	44889	21083	23806	44889	21083	23806	-	-	-
gm.w. Dygowo	5596	2747	2849	-	-	-	5596	2747	2849
gm.w. Gościno	5163	2576	2587	-	-	-	5163	2576	2587
gm.w. Kołobrzeg	9569	4697	4872	-	-	-	9569	4697	4872
gm.w. Rymań	4119	2081	2038	-	-	-	4119	2081	2038
gm.w. Siemysł	3613	1845	1768	-	-	-	3613	1845	1768
gm.w. Ustronie Morskie	3598	1707	1891	-	-	-	3598	1707	1891
<b>Powiat koszaliński</b>	<b>64366</b>	<b>31948</b>	<b>32418</b>	<b>13939</b>	<b>6820</b>	<b>7119</b>	<b>50427</b>	<b>25128</b>	<b>25299</b>
gm.w. Będzino	9324	4624	4700	-	-	-	9324	4624	4700
gm.w. Biesiekierz	5637	2811	2826	-	-	-	5637	2811	2826
gm. m-w. Bobolice	9824	4942	4882	4402	2123	2279	5422	2819	2603
gm.w. Manowo	6325	3150	3175	-	-	-	6325	3150	3175
gm.w. Mielno	5010	2430	2580	-	-	-	5010	2430	2580
gm. m-w. Polanów	9226	4606	4620	2978	1513	1465	6248	3093	3155
gm. m-w. Sianów	13277	6563	6714	6559	3184	3375	6718	3379	3339
gm.w. Świeszyno	5743	2822	2921	-	-	-	5743	2822	2921
<b>Powiat łobeski</b>	<b>38206</b>	<b>18763</b>	<b>19443</b>	<b>20315</b>	<b>9765</b>	<b>10550</b>	<b>17891</b>	<b>8998</b>	<b>8893</b>
gm. m-w. Dobra	4443	2193	2250	2334	1108	1226	2109	1085	1024
gm. m-w. Łobez	14376	6921	7455	10574	5020	5554	3802	1901	1901
gm.w. Radowo Małe	3757	1886	1871	-	-	-	3757	1886	1871
gm. m-w. Resko	8269	4054	4215	4408	2161	2247	3861	1893	1968
gm. m-w. Węgorzyno	7361	3709	3652	2999	1476	1523	4362	2233	2129
<b>Powiat myśliborski</b>	<b>67257</b>	<b>33125</b>	<b>34132</b>	<b>39847</b>	<b>19284</b>	<b>20563</b>	<b>27410</b>	<b>13841</b>	<b>13569</b>
gm. m-w. Barlinek	19568	9716	9852	14172	6962	7210	5396	2754	2642
gm.w. Boleszkowice	2931	1474	1457	-	-	-	2931	1474	1457
gm. m-w. Dębno	20675	10149	10526	13882	6730	7152	6793	3419	3374
gm. m-w. Myślibórz	20768	10120	10648	11793	5592	6201	8975	4528	4447
gm.w. Nowogródek Pomorski	3315	1666	1649	-	-	-	3315	1666	1649
<b>Powiat policki</b>	<b>66436</b>	<b>32768</b>	<b>33668</b>	<b>35357</b>	<b>17368</b>	<b>17989</b>	<b>31079</b>	<b>15400</b>	<b>15679</b>
gm.w. Dobra (Szczecińska)	13822	6806	7016	-	-	-	13822	6806	7016
gm.w. Kołbaskowo	9499	4701	4798	-	-	-	9499	4701	4798
gm. m-w. Nowe Warpno	1549	751	798	1196	569	627	353	182	171
gm. m-w. Police	41566	20510	21056	34161	16799	17362	7405	3711	3694
<b>Powiat pyrzycki</b>	<b>39927</b>	<b>19841</b>	<b>20086</b>	<b>16852</b>	<b>8153</b>	<b>8699</b>	<b>23075</b>	<b>11688</b>	<b>11387</b>
gm.w. Bielice	2923	1478	1445	-	-	-	2923	1478	1445
gm.w. Kozielice	2603	1308	1295	-	-	-	2603	1308	1295
gm. m-w. Lipiany	6068	2983	3085	4135	2003	2132	1933	980	953
gm.w. Przelewice	5176	2622	2554	-	-	-	5176	2622	2554
gm. m-w. Pyrzyce	19554	9621	9933	12717	6150	6567	6837	3471	3366
gm.w. Warnice	3603	1829	1774	-	-	-	3603	1829	1774

**TABL. 8. LUDNOŚĆ WEDŁUG PŁCI, WOJEWÓDZTW (NTS 2), POWIATÓW (LAU 1) I GMIN (LAU 2) W 2007 R. (dok.)**  
**POPULATION BY SEX, VOIVODSHIPS (NTS 2), POWIATS (LAU 1) AND GMINAS (LAU 2) IN 2007 (cont.)**

Stan w dniu 31 XII

As of December 31

Wyszczególnienie Specification	Ogółem Total	Mężczyźni Males	Kobiety Females	Miasta Urban areas			Wieś Rural areas		
				razem total	mężczyźni males	kobiety females	razem total	mężczyźni males	kobiety females
<b>WOJ. ZACHODNIO- -POMORSKIE (dok.)</b>									
<b>Powiat sławieński</b>	<b>57332</b>	<b>28111</b>	<b>29221</b>	<b>27302</b>	<b>13092</b>	<b>14210</b>	<b>30030</b>	<b>15019</b>	<b>15011</b>
m. Darłowo	14154	6855	7299	14154	6855	7299	-	-	-
m. Sławno	13148	6237	6911	13148	6237	6911	-	-	-
gm.w. Darłowo	7588	3778	3810	-	-	-	7588	3778	3810
gm.w. Malechowo	6559	3290	3269	-	-	-	6559	3290	3269
gm.w. Postomino	7009	3481	3528	-	-	-	7009	3481	3528
gm.w. Sławno	8874	4470	4404	-	-	-	8874	4470	4404
<b>Powiat stargardzki</b>	<b>119192</b>	<b>58266</b>	<b>60926</b>	<b>79314</b>	<b>38216</b>	<b>41098</b>	<b>39878</b>	<b>20050</b>	<b>19828</b>
m. Stargard Szczeciński	70217	33686	36531	70217	33686	36531	-	-	-
gm. m-w. Chociwel	6058	3044	3014	3253	1589	1664	2805	1455	1350
gm. m-w. Dobrzyń	5025	2566	2459	2367	1220	1147	2658	1346	1312
gm.w. Dolice	8079	4051	4028	-	-	-	8079	4051	4028
gm. m-w. Ińsko	3520	1787	1733	2023	1018	1005	1497	769	728
gm.w. Kobylanka	3826	1885	1941	-	-	-	3826	1885	1941
gm.w. Marianowo	3143	1528	1615	-	-	-	3143	1528	1615
gm.w. Stara Dąbrowa	3567	1804	1763	-	-	-	3567	1804	1763
gm.w. Stargard Szczeciński	11415	5741	5674	-	-	-	11415	5741	5674
gm. m-w. Suchań	4342	2174	2168	1454	703	751	2888	1471	1417
<b>Powiat szczecinecki</b>	<b>77234</b>	<b>37473</b>	<b>39761</b>	<b>48952</b>	<b>23157</b>	<b>25795</b>	<b>28282</b>	<b>14316</b>	<b>13966</b>
m. Szczecinek	38488	18235	20253	38488	18235	20253	-	-	-
gm. m-w. Barwice	8825	4344	4481	3791	1800	1991	5034	2544	2490
gm. m-w. Biały Bór	5225	2620	2605	2151	1040	1111	3074	1580	1494
gm. m-w. Borne Sulinowo	9485	4602	4883	4522	2082	2440	4963	2520	2443
gm.w. Grzmiąca	4938	2486	2452	-	-	-	4938	2486	2452
gm.w. Szczecinek	10273	5186	5087	-	-	-	10273	5186	5087
<b>Powiat świdwiński</b>	<b>48555</b>	<b>23873</b>	<b>24682</b>	<b>24014</b>	<b>11408</b>	<b>12606</b>	<b>24541</b>	<b>12465</b>	<b>12076</b>
m. Świdwin	15486	7432	8054	15486	7432	8054	-	-	-
gm.w. Brzeźno	2820	1387	1433	-	-	-	2820	1387	1433
gm. m-w. Polczyn-Zdrój	15847	7678	8169	8528	3976	4552	7319	3702	3617
gm.w. Rąbino	3912	2037	1875	-	-	-	3912	2037	1875
gm.w. Sławoborze	4316	2182	2134	-	-	-	4316	2182	2134
gm.w. Świdwin	6174	3157	3017	-	-	-	6174	3157	3017
<b>Powiat walecki</b>	<b>54406</b>	<b>26462</b>	<b>27944</b>	<b>33016</b>	<b>15768</b>	<b>17248</b>	<b>21390</b>	<b>10694</b>	<b>10696</b>
m. Wałcz	26094	12411	13683	26094	12411	13683	-	-	-
gm. m-w. Człopa	5081	2512	2569	2366	1124	1242	2715	1388	1327
gm. m-w. Mirosławiec	5798	2878	2920	2610	1299	1311	3188	1579	1609
gm. m-w. Tuczo	4914	2436	2478	1946	934	1012	2968	1502	1466
gm.w. Wałcz	12519	6225	6294	-	-	-	12519	6225	6294
<b>powiat Koszalin</b>	<b>107376</b>	<b>51042</b>	<b>56334</b>	<b>107376</b>	<b>51042</b>	<b>56334</b>	-	-	-
<b>powiat Szczecin</b>	<b>407811</b>	<b>193744</b>	<b>214067</b>	<b>407811</b>	<b>193744</b>	<b>214067</b>	-	-	-
<b>powiat Świnoujście</b>	<b>40871</b>	<b>19816</b>	<b>21055</b>	<b>40871</b>	<b>19816</b>	<b>21055</b>	-	-	-

**TABL. 9. POWIATY WEDŁUG LICZBY MIESZKAŃCÓW ORAZ WOJEWÓDZTW W 2007 R.**  
**POWIATS BY NUMBER OF INHABITANTS AND VOIVODSHIPS IN 2007**

Stan w dniu 31 XII  
*As of December 31*

Województwa <i>Voivodships</i>	Ogółem <i>Total</i>	O liczbie ludności <i>Number of population</i>						
		poniżej 30000 <i>less than 30000</i>	30000- -49999	50000- -79999	80000- -99999	100000- -149999	150000- -199999	200000 i więcej <i>200000 and more</i>
Liczba powiatów <i>Number of powiats</i>								
<b>P O L S K A <i>P O L A N D</i></b>	<b>379</b>	<b>5</b>	<b>70</b>	<b>134</b>	<b>53</b>	<b>71</b>	<b>25</b>	<b>21</b>
DOLNOŚLĄSKIE	29	-	8	8	4	5	3	1
KUJAWSKO-POMORSKIE	23	-	8	5	6	1	1	2
LUBELSKIE	24	-	3	11	3	6	-	1
LUBUSKIE	14	-	3	5	4	2	-	-
ŁÓDZKIE	24	-	6	8	2	6	1	1
MAŁOPOLSKIE	22	-	1	3	3	8	4	3
MAZOWIECKIE	42	-	9	14	7	8	1	3
OPOLSKIE	12	-	2	5	1	4	-	-
PODKARPACKIE	25	2	2	12	1	6	2	-
PODLASKIE	17	1	7	7	-	1	-	1
POMORSKIE	20	-	3	6	5	3	1	2
ŚLĄSKIE	36	-	-	9	4	11	9	3
ŚWIĘTOKRZYSKIE	14	-	3	4	4	1	1	1
WARMIŃSKO- -MAZURSKIE	21	2	5	8	2	3	1	-
WIELKOPOLSKIE	35	-	3	19	6	4	1	2
ZACHODNIO- POMORSKIE	21	-	7	10	1	2	-	1
Ludność w powiatach <i>Population in powiats</i>								
<b>P O L S K A <i>P O L A N D</i></b>	<b>38115641</b>	<b>120180</b>	<b>2969601</b>	<b>8672645</b>	<b>4716773</b>	<b>8481150</b>	<b>4250957</b>	<b>8904335</b>
DOLNOŚLĄSKIE	2878410	-	353525	505446	355655	523881	506973	632930
KUJAWSKO-POMORSKIE	2066136	-	339681	317782	557829	118432	164571	567841
LUBELSKIE	2166213	-	123752	719659	276818	694178	-	351806
LUBUSKIE	1008481	-	120806	286914	357827	242934	-	-
ŁÓDZKIE	2555898	-	250558	524887	172176	694073	161012	753192
MAŁOPOLSKIE	3279036	-	43424	174274	257323	913821	685693	1204501
MAZOWIECKIE	5188488	-	356053	924249	622133	996617	150800	2138636
OPOLSKIE	1037088	-	93613	343633	92090	507752	-	-
PODKARPACKIE	2097338	48641	97250	800829	94666	721309	334643	-
PODLASKIE	1192660	21170	306760	432583	-	138004	-	294143
POMORSKIE	2210920	-	116459	401966	452542	348163	185831	705959
ŚLĄSKIE	4654115	-	-	600495	365954	1383187	1527392	777087
ŚWIĘTOKRZYSKIE	1275550	-	124242	282543	347683	115333	199847	205902
WARMIŃSKO- -MAZURSKIE	1426155	50369	197112	481328	175393	346243	175710	-
WIELKOPOLSKIE	3386882	-	133030	1214529	505656	510655	158485	864527
ZACHODNIO- POMORSKIE	1692271	-	313336	661528	83028	226568	-	407811

**TABL. 10. MIASTA WEDŁUG LICZBY MIESZKAŃCÓW ORAZ WOJEWÓDZTW W 2007 R.**  
**TOWNS BY NUMBER OF INHABITANTS AND VOIVODSHIPS IN 2007**

Stan w dniu 31 XII

*As of December 31*

Województwa <i>Voivodships</i>	Ogółem <i>Total</i>	Miasta o liczbie ludności <i>Number of population in towns</i>							
		poniżej 2000 <i>less than 2000</i>	2000- -4999	5000- -9999	10000- -19999	20000- -49999	50000- -99999	100000- -199999	200000 i więcej <i>200000 and more</i>
Liczba miast <i>Number of towns</i>									
<b>P O L S K A   P O L A N D</b>	<b>891</b>	<b>50</b>	<b>254</b>	<b>186</b>	<b>182</b>	<b>133</b>	<b>47</b>	<b>22</b>	<b>17</b>
DOLNOŚLĄSKIE	91	2	22	30	17	13	4	2	1
KUJAWSKO-POMORSKIE	52	4	16	11	13	3	2	1	2
LUBELSKIE	41	1	13	7	8	8	3	-	1
LUBUSKIE	42	2	16	5	13	4	-	2	-
ŁÓDZKIE	43	1	11	8	7	10	5	-	1
MAŁOPOLSKIE	57	1	14	16	14	9	1	1	1
MAZOWIECKIE	85	4	21	14	23	16	4	1	2
OPOLSKIE	35	2	8	12	7	4	1	1	-
PODKARPACKIE	45	4	12	12	7	6	3	1	-
PODLASKIE	36	6	11	6	5	5	2	-	1
POMORSKIE	42	1	8	11	8	10	2	-	2
ŚLĄSKIE	71	2	10	12	11	13	11	9	3
ŚWIĘTOKRZYSKIE	31	4	10	6	5	3	2	-	1
WARMIŃSKO- -MAZURSKIE	49	1	17	8	12	8	1	2	-
WIELKOPOLSKIE	109	10	40	21	18	13	5	1	1
ZACHODNIO- POMORSKIE	62	5	25	7	14	8	1	1	1

Ludność w miastach *Population in towns*

<b>P O L S K A   P O L A N D</b>	<b>23316885</b>	<b>83344</b>	<b>845559</b>	<b>1330603</b>	<b>2673730</b>	<b>4173410</b>	<b>3215879</b>	<b>3048693</b>	<b>7945667</b>
DOLNOŚLĄSKIE	2033536	3688	76576	200739	231184	370272	289758	228389	632930
KUJAWSKO-POMORSKIE	1262577	6455	57043	81630	182115	73482	175579	118432	567841
LUBELSKIE	1008656	1423	40254	51753	124389	247091	191940	-	351806
LUBUSKIE	643941	3314	55591	32964	181888	127250	-	242934	-
ŁÓDZKIE	1647086	1988	37267	59741	109883	350806	334209	-	753192
MAŁOPOLSKIE	1619751	1552	49180	118416	212739	280695	84468	116118	756583
MAZOWIECKIE	3356370	6545	73190	102621	366121	511717	237727	126968	1931481
OPOLSKIE	544395	3501	25026	85130	105450	133379	65161	126748	-
PODKARPACKIE	850665	6745	38099	83330	102382	260795	192860	166454	-
PODLASKIE	710098	9884	33380	45492	71242	123640	132317	-	294143
POMORSKIE	1474874	1370	31108	83221	118642	376884	157690	-	705959
ŚLĄSKIE	3647193	3680	36352	89105	177107	418485	740554	1404823	777087
ŚWIĘTOKRZYSKIE	578969	6148	33663	42388	71383	93760	125725	-	205902
WARMIŃSKO- -MAZURSKIE	855183	1816	52396	58247	167489	216117	56698	302420	-
WIELKOPOLSKIE	1918047	17372	126151	146240	261835	336510	360976	108031	560932
ZACHODNIO- POMORSKIE	1165544	7863	80283	49586	189881	252527	70217	107376	407811



**TABL. 11. GMINY WEDŁUG LICZBY LUDNOŚCI WIEJSKIEJ ORAZ WOJEWÓDZTW W 2007 R.**  
**GMINAS BY NUMBER OF RURAL POPULATION AND VOIVODSHIPS IN 2007**

Stan w dniu 31 XII

*As of December 31*

Województwa <i>Voivodships</i>	Ogółem <i>Total</i>	Gminy o liczbie ludności <i>Gminas with number of population</i>				
		poniżej 2000 <i>less than 2000</i>	2000- -4999	5000- -6999	7000- -9999	10000 i więcej <i>10000 and more</i>

Liczba gmin wiejskich oraz miejsko-wiejskich  
*Number of rural and urban-rural gminas*

<b>POLSKA <i>POLAND</i></b>	<b>2171</b>	<b>28</b>	<b>751</b>	<b>590</b>	<b>469</b>	<b>333</b>
DOLNOŚLĄSKIE	133	4	47	40	24	18
KUJAWSKO-POMORSKIE	127	1	48	40	23	15
LUBELSKIE	193	1	82	63	31	16
LUBUSKIE	74	3	41	18	10	2
ŁÓDZKIE	159	1	80	42	27	9
MAŁOPOLSKIE	167	-	17	35	55	60
MAZOWIECKIE	279	4	100	77	61	37
OPOLSKIE	68	-	15	19	25	9
PODKARPACKIE	143	3	19	34	45	42
PODLASKIE	105	4	66	23	9	3
POMORSKIE	98	-	34	22	21	21
ŚLĄSKIE	118	-	21	34	22	41
ŚWIĘTOKRZYSKIE	97	1	32	21	25	18
WARMIŃSKO-MAZURSKIE	100	1	45	27	20	7
WIELKOPOLSKIE	207	-	53	69	56	29
ZACHODNIOPOMORSKIE	103	5	51	26	15	6

Ludność wiejska w gminach wiejskich oraz miejsko-wiejskich  
*Rural population in rural and urban-rural gminas*

<b>POLSKA <i>POLAND</i></b>	<b>14798756</b>	<b>43092</b>	<b>2892014</b>	<b>3499447</b>	<b>3897854</b>	<b>4466349</b>
DOLNOŚLĄSKIE	844874	7072	173692	230924	203938	229248
KUJAWSKO-POMORSKIE	803559	1049	198225	233554	188981	181750
LUBELSKIE	1157557	1804	320505	377657	255313	202278
LUBUSKIE	364540	3946	144318	109843	78106	28327
ŁÓDZKIE	908812	1830	324683	250673	224270	107356
MAŁOPOLSKIE	1659285	-	65461	209816	466982	917026
MAZOWIECKIE	1832118	6287	397748	454692	498949	474442
OPOLSKIE	492693	-	61525	113560	210085	107523
PODKARPACKIE	1246673	5590	75449	203977	379253	582404
PODLASKIE	482562	6268	236308	134284	71194	34508
POMORSKIE	736046	-	127431	130879	177643	300093
ŚLĄSKIE	1006922	-	82816	204782	184058	535266
ŚWIĘTOKRZYSKIE	696581	1930	133043	122995	212295	226318
WARMIŃSKO-MAZURSKIE	570972	1273	164492	163705	161306	80196
WIELKOPOLSKIE	1468835	-	207525	406492	464709	390109
ZACHODNIOPOMORSKIE	526727	6043	178793	151614	120772	69505

**TABL. 12. GMINY MIEJSKO-WIEJSKIE WEDŁUG LICZBY LUDNOŚCI ORAZ WOJEWÓDZTW W 2007 R.**  
**GMINAS OF URBAN-RURAL AREAS BY NUMBER OF POPULATION AND VOIVODSHIPS IN 2007**

Stan w dniu 31 XII

*As of December 31*

Województwa <i>Voivodships</i>	Ogółem <i>Total</i>	Gminy o liczbie ludności <i>Gminas with number of population</i>					
		poniżej 2000 <i>less than 2000</i>	2000- -4999	5000- -9999	10000- -19999	20000- -49999	50000 i więcej <i>50000 and more</i>
Liczba gmin <i>Number of gminas</i>							
<b>P O L S K A   P O L A N D</b>	<b>584</b>	<b>1</b>	<b>25</b>	<b>205</b>	<b>231</b>	<b>118</b>	<b>4</b>
DOLNOŚLĄSKIE	55	-	2	21	22	10	-
KUJAWSKO-POMORSKIE	35	-	2	14	12	7	-
LUBELSKIE	21	-	-	11	8	2	-
LUBUSKIE	33	-	1	17	10	5	-
ŁÓDZKIE	25	-	-	7	13	5	-
MAŁOPOLSKIE	42	-	-	4	21	16	1
MAZOWIECKIE	50	-	3	11	22	13	1
OPOLSKIE	32	-	-	8	15	8	1
PODKARPACKIE	29	-	-	5	17	7	-
PODLASKIE	23	-	4	11	6	2	-
POMORSKIE	17	-	-	5	8	4	-
ŚLĄSKIE	22	-	-	9	8	4	1
ŚWIĘTOKRZYSKIE	26	-	1	7	12	6	-
WARMIŃSKO-MAZURSKIE	33	-	3	14	12	4	-
WIELKOPOLSKIE	90	-	2	38	33	17	-
ZACHODNIOPOMORSKIE	51	1	7	23	12	8	-
Ludność w gminach <i>Population in gminas</i>							
<b>P O L S K A   P O L A N D</b>	<b>8490849</b>	<b>1549</b>	<b>102129</b>	<b>1559087</b>	<b>3304397</b>	<b>3297593</b>	<b>226094</b>
DOLNOŚLĄSKIE	718148	-	9312	161735	233963	313138	-
KUJAWSKO-POMORSKIE	475027	-	8716	118644	180378	167289	-
LUBELSKIE	236598	-	-	78945	45337	112316	-
LUBUSKIE	407429	-	3102	118315	124142	161870	-
ŁÓDZKIE	372970	-	-	53749	146506	172715	-
MAŁOPOLSKIE	925190	-	-	36711	529887	308527	50065
MAZOWIECKIE	814195	-	10201	78454	357624	301686	66230
OPOLSKIE	557272	-	-	64406	221533	211596	59737
PODKARPACKIE	448063	-	-	37591	163719	246753	-
PODLASKIE	215448	-	13743	73406	48943	79356	-
POMORSKIE	276416	-	-	45659	102831	127926	-
ŚLĄSKIE	364331	-	-	78106	130485	105678	50062
ŚWIĘTOKRZYSKIE	382423	-	4665	52082	166720	158956	-
WARMIŃSKO-MAZURSKIE	390715	-	13253	99223	94754	183485	-
WIELKOPOLSKIE	1308048	-	9133	297382	539131	462402	-
ZACHODNIOPOMORSKIE	598576	1549	30004	164679	218444	183900	-

**TABL. 13. ZESTAWIENIE JEDNOSTEK ADMINISTRACYJNYCH I TERYTORIALNYCH W 2007 R.**  
**LIST OF ADMINISTRATIVE AND TERRITORIAL UNITS IN 2007**

Stan w dniu 31 XII

As of December 31

Województwa <i>Voivodships</i>	Powiaty <i>Powiats</i>			Gminy <i>Gminas</i>						Miasta <i>Towns</i>	Pod- regio- ny (NTS3) <i>Subre- gions</i>
	razem <i>total</i>	ziemskie <i>country- ship</i>	grodzkie <i>township</i>	ogółem <i>total</i>	miejskie <i>urban</i>			miejsko -wiejskie <i>urban- rural</i>	wiejskie <i>rural</i>		
					razem <i>total</i>	na pra- wach powiatu with <i>powiat</i> status	pozo- stale <i>the other</i>				
<b>P O L S K A</b> <b>P O L A N D</b>	<b>379</b>	<b>314</b>	<b>65</b>	<b>2478</b>	<b>307</b>	<b>65</b>	<b>242</b>	<b>584</b>	<b>1587</b>	<b>891</b>	<b>45</b>
DOLNOŚLĄSKIE	29	26	3	169	36	3	33	55	78	91	4
KUJAWSKO- - POMORSKIE	23	19	4	144	17	4	13	35	92	52	2
LUBELSKIE	24	20	4	213	20	4	16	21	172	41	3
LUBUSKIE	14	12	2	83	9	2	7	33	41	42	2
ŁÓDZKIE	24	21	3	177	18	3	15	25	134	43	3
MAŁOPOLSKIE	22	19	3	182	15	3	12	42	125	57	3
MAZOWIECKIE	42	37	5	314	35	5	30	50	229	85	5
OPOLSKIE	12	11	1	71	3	1	2	32	36	35	1
PODKARPACKIE	25	21	4	159	16	4	12	29	114	45	2
PODLASKIE	17	14	3	118	13	3	10	23	82	36	2
POMORSKIE	20	16	4	123	25	4	21	17	81	42	3
ŚLĄSKIE	36	17	19	167	49	19	30	22	96	71	4
ŚWIĘTOKRZYSKIE	14	13	1	102	5	1	4	26	71	31	1
WARMIŃSKO- -MAZURSKIE	21	19	2	116	16	2	14	33	67	49	3
WIELKOPOLSKIE	35	31	4	226	19	4	15	90	117	109	5
ZACHODNIO- POMORSKIE	21	18	3	114	11	3	8	51	52	62	2

# Podstawowe informacje o rozwoju demograficznym Polski do 2007 roku

## Stan ludności i dynamika przyrostu

W 2007 roku po raz jedenasty z kolei odnotowano w Polsce ubytek rzeczywisty ludności. Jednocześnie liczba urodzeń była wyższa niż liczba zgonów, co oznacza dodatni przyrost naturalny. **W końcu 2007 roku liczba ludności Polski wynosiła 38116 tys. osób, tj. o prawie 10 tys. mniej niż w końcu 2006 r.** (w 2006 r. liczba ludności zmniejszyła się o 32 tys.). Nadal maleje liczba i udział mieszkańców miast w ogólnej ludności kraju.

Przyczyną ubytku liczby ludności w 2007 r. była emigracja Polaków za granicę. **W 2007 roku na stałe wyjechało prawie 36 tys. osób** (w 2006 r. – 47 tys. osób), przy czym nieznacznie zwiększyła się liczba osób – w większości Polaków – powracających do kraju na stałe (z 7-10 tys. w ostatnich latach do 15 tys. w 2007 r.). Tym samym – saldo migracji zagranicznych, tak zwanych definitywnych, w 2007 r. wyniosło ok. minus 20 tys.

**Bezpośrednią przyczyną zmniejszania się liczby ludności Polski – obserwowaną w długim okresie – jest spadek liczby urodzeń** (notowany od 1984 r.) – przy prawie nieistotnych zmianach w liczbie zgonów. Od 1993 r. urodzenia kształtują się na poziomie poniżej 500 tys., a od 1998 r. – poniżej 400 tys. Nadal znajdujemy się w depresji urodzeniowej, aczkolwiek od czterech lat odnotowuje się stopniowy wzrost liczby urodzeń (*wykres 1*).

W latach 1999-2007, w wyniku niskiego przyrostu naturalnego oraz ujemnego salda migracji zagranicznych, liczba ludności Polski zmniejszyła się o ponad 161 tys. (w tym o prawie 148 tys. w stosunku do wielkości z początku stulecia). Ujemne tempo przyrostu ludności wynosiło od minus 0,04% w 1999 r. do minus 0,08% w 2006 roku; natomiast w 2007 r. tempo przyrostu ludności wyniosło minus 0,03%. W latach 90-tych średnioroczna stopa przyrostu ludności kształtowała się na poziomie prawie +0,09%, zaś w drugiej połowie tych lat dynamika przyrostu była zerowa.

W 2007 roku dzięki pozytywnym zmianom w poziomie urodzeń (odnotowano istotny wzrost liczby urodzeń, ale także zwiększenie liczby zgonów) przyrost naturalny był dodatni i wyniósł **prawie 11 tys.** **Dodatni przyrost naturalny odnotowujemy drugi rok**; cztery wcześniejsze lata charakteryzowały się ubytkiem naturalnym, np. w 2005 r. wyniósł on minus 3,9 tys., a największy odnotowano w 2003 r. i wyniósł minus 14,1 tys. (*patrz Tabl. I. „Podstawowe dane demograficzne dla lat 1990-2007”*).

**Wykres 1. Ruch naturalny ludności w latach 1989 – 2007**

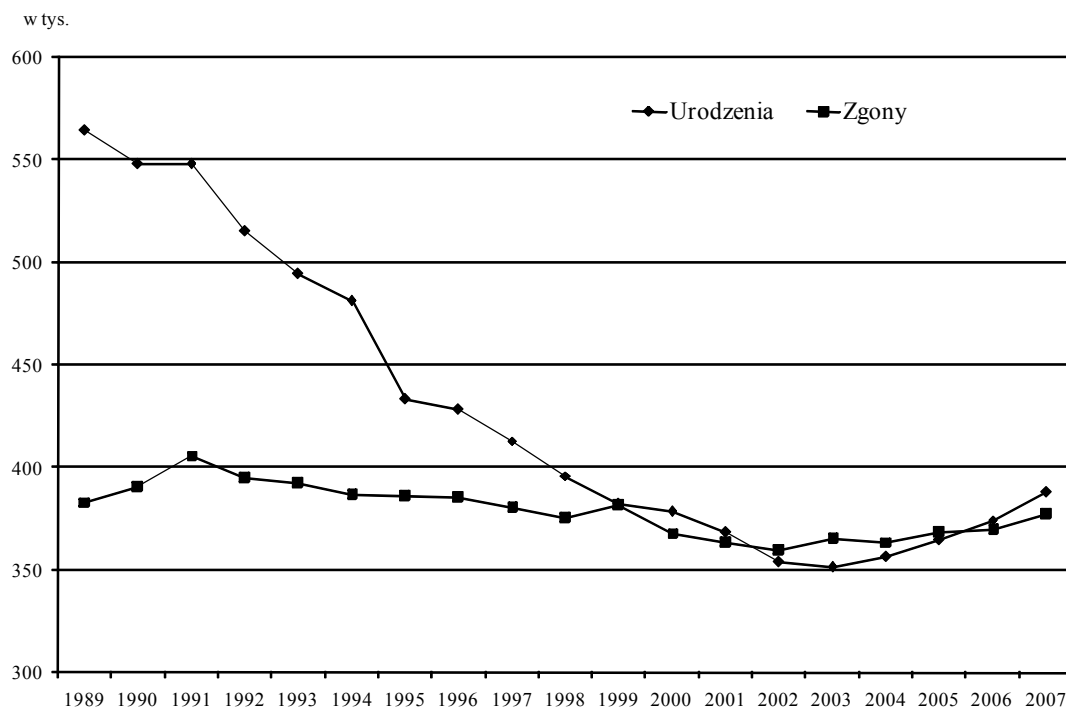

Pod względem liczby ludności Polska znajduje się na 31 miejscu wśród krajów świata i na 6 w krajach Unii Europejskiej (*dane o ludności oraz ruchu naturalnym w Polsce na tle wybranych krajów w 2006 r. przedstawia Tablica V na stronie 163*). W przypadku gęstości zaludnienia plasujemy się w grupie średnio zaludnionych państw europejskich. Na 1 km<sup>2</sup> powierzchni mieszkają 122 osoby; w miastach 1090, na terenach wiejskich 51. Ludność miejska stanowi 61,2% ogółu populacji i od początku lat 90-tych jej udział stopniowo się zmniejsza.

**Tempo przyrostu ludności jest zróżnicowane w poszczególnych regionach kraju.** W 2007 roku już tylko w 4 województwach odnotowano dodatni przyrost ludności (małopolskie, mazowieckie, pomorskie i wielkopolskie, które od początku tego stulecia charakteryzują się zwiększaniem liczby ludności). W pozostałych województwach obserwowany jest spadek liczby ludności, jednak tempo ubytku rzeczywistego jest wyraźnie słabsze w stosunku do odnotowanego w ubiegłym roku. Województwo, w którym liczba ludności maleje najszybciej to śląskie, kolejnymi są łódzkie i lubelskie.

**Tabela 1. Ludność według województw**

Województwa	Ludność w tysiącach stan w dniu 31.12				Średnioroczne tempo przyrostu (ubytku) ludności w %			
	2000	2005	2006	2007	2000	2005	2006	2007
<b>Polska</b>	<b>38254,0</b>	<b>38157,1</b>	<b>38125,5</b>	<b>38115,6</b>	<b>-0,02</b>	<b>-0,04</b>	<b>-0,08</b>	<b>-0,03</b>
Dolnośląskie	2912,2	2888,2	2882,3	2878,4	-0,17	-0,17	-0,20	-0,14
Kujawsko-pomorskie	2067,8	2068,3	2066,4	2066,1	-0,05	-0,00	-0,09	-0,01
Lubelskie	2206,2	2179,6	2172,8	2166,2	-0,13	-0,25	-0,31	-0,30
Lubuskie	1008,5	1009,2	1008,5	1008,5	+0,05	+0,00	-0,07	-0,00
Łódzkie	2627,8	2577,5	2566,2	2555,9	-0,36	-0,40	-0,44	-0,40
Małopolskie	3222,4	3266,2	3271,2	3279,0	+0,35	+0,18	+0,15	+0,24
Mazowieckie	5115,0	5157,7	5171,7	5188,5	+0,05	+0,23	+0,27	+0,32
Opolskie	1070,6	1047,4	1041,9	1037,1	-0,34	-0,39	-0,52	-0,47
Podkarpackie	2101,4	2098,3	2097,6	2097,3	+0,12	+0,01	-0,03	-0,01
Podlaskie	1210,7	1199,7	1196,1	1192,7	-0,13	-0,23	-0,30	-0,29
Pomorskie	2172,3	2199,0	2203,6	2210,9	+0,28	+0,23	+0,21	+0,33
Śląskie	4768,7	4685,8	4669,1	4654,1	-0,37	-0,32	-0,36	-0,32
Świętokrzyskie	1302,7	1285,0	1279,8	1275,6	+0,01	-0,29	-0,40	-0,34
Warmińsko-mazurskie	1427,5	1428,6	1426,9	1426,2	+0,19	-0,01	-0,12	-0,05
Wielkopolskie	3345,3	3372,4	3378,5	3386,9	+0,17	+0,21	+0,18	+0,25
Zachodniopomorskie	1697,9	1694,2	1692,8	1692,3	+0,06	-0,04	-0,08	-0,03

## Migracje zagraniczne ludności

Drugim składnikiem ubytku rzeczywistego powodującego zmniejszanie się liczby ludności Polski jest ujemne – w całym okresie powojennym – saldo migracji zagranicznych<sup>1</sup>, tzw. definitywnych (na pobyt stały). W 2007 roku **ujemne saldo definitywnych migracji zagranicznych**<sup>2</sup> wyniosło ok. 20 tys. i było o ok. 16 tys. mniejsze niż w 2006 r., w którym odnotowano gwałtowny wzrost liczby emigracji na pobyt stały; z ok. 20-25 tys. – rejestrowanych przez ostatnich 15 lat w ciągu każdego roku – do prawie 47 tys. Jednocześnie systematycznie wzrastała liczba imigrantów (najczęściej powracających Polaków) – do ok. 11 tys. w 2006 roku; w 2007 r. było ich prawie 15 tys.

Dodatkowo, dane wyszacowane w oparciu o różne źródła (statystyczne i pozastatystyczne) wskazują, że w końcu 2006 roku poza granicami Polski – **na emigracji czasowej** – przebywało ok. 1950 tys. mieszkańców naszego kraju, w tym ponad 1600 tys. w Europie. Zdecydowana większość czasowych emigrantów z Polski przebywa w krajach członkowskich UE – w końcu 2006 r. było ich ok. 1550 tys. (najwięcej w Wielkiej Brytanii – ok. 580 tys. oraz w Niemczech –

<sup>1</sup> Szacunek liczby i struktury ludności opracowywany metodą bilansową uwzględnia wyłącznie migracje na pobyt stały.

<sup>2</sup> Dane o migracjach dotyczące I-III kwartału 2007 r. pochodzą z rejestru ludności PESEL (MSWiA), dane dla IV kwartału zostały wstępnie oszacowane.

ok. 450 tys.). W okresie naszego członkostwa w UE liczba ta się podwoiła; w końcu 2004 r. w krajach UE przebywało czasowo ok. 750 tys. mieszkańców naszego kraju; w końcu 2005 r. – już ok. 1170 tys., a w 2006 r. liczba czasowych emigrantów zwiększyła się o kolejne 380 tys. Szacunek ten uwzględnia także tych Polaków, którzy od dłuższego czasu przebywali poza granicami Polski, w tym w krajach UE, bez względu na ich status pobytu.

Osoby przebywające czasowo za granicą (bez względu na czas tego pobytu) są uwzględniane w opracowywanych przez GUS bilansach liczby i struktury mieszkańców Polski. Należy podkreślić, że osoby, których czasowa nieobecność w Polsce wynosi co najmniej rok powinny być zaliczone do rezydentów kraju przebywania. Wstępne szacunki wskazują, że liczba imigrantów przebywających w Polsce czasowo<sup>3</sup> w końcu 2006 r. wynosi około 200 tys.; największą zbiorowość stanowią obywatele Ukrainy. Imigranci przebywający w Polsce czasowo nie są uwzględniani w bilansach ludności.

## Ruch naturalny

### Urodzenia i dzietność kobiet

W latach 1984-2003 z roku na rok rodziło się coraz mniej dzieci, rok 2007 jest już czwartym z kolei, w którym odnotowano większą liczbę urodzeń w stosunku do roku 2003 – najbardziej niekorzystnego dla rozwoju demograficznego. **W 2007 r. urodziło się ok. 388 tys. dzieci**, tj. o 13,6 tys. więcej niż w 2006 r., ale o ok. 30 % urodzeń mniej niż w 1990 r. i blisko połowę mniej (ponad 46 %) niż w 1983 r., który był szczytowym rokiem ostatniego wyżu demograficznego (724 tys. urodzeń). W 2007 r. współczynnik urodzeń wyniósł 10,2‰ (o 0,4 pkt więcej niż w roku poprzednim, ale o ponad 4 pkt mniej niż w 1990 r. i 9,5 pkt mniej niż w 1983 r.).

Zwiększenie natężenia urodzeń odnotowano zarówno wśród rodzin zamieszkających w miastach, jak i na wsi – z niewielką przewagą ludności miejskiej, ale natężenie urodzeń na wsi jest w dalszym ciągu wyższe. W 2007 roku współczynnik urodzeń na wsi wynosił 10,9‰, w mieście 9,7‰ (w 2006 r. – odpowiednio 10,5‰ i 9,3‰).

Pomimo rosnącej liczby urodzeń – w dalszym ciągu poziom reprodukcji nie gwarantuje prostej zastępowalności pokoleń, od 1989 r. utrzymuje się w Polsce okres głębokiej **depresji urodzeniowej**. W 2007 r. współczynnik dzietności wynosił 1,31, co oznacza wzrost (o 0,09) w stosunku do odnotowanego w 2003 r., który był najniższy od ponad 50 lat. Należy przypomnieć, że najbardziej korzystną sytuację demograficzną określa współczynnik kształtujący się na poziomie 2,1-2,15, tj. kiedy w danym roku na jedną kobietę w wieku 15-49 lat przypada średnio 2 dzieci.

---

<sup>3</sup> W drugim kwartale 2008 roku zostaną przeprowadzone dwa badania statystyczne poświęcone imigrantom, które pozwolą zweryfikować powyższe dane szacunkowe i dostarczą więcej informacji na temat zasobów imigracyjnych w Polsce.

Wykres 2. Współczynniki dzietności w latach 1990-2007

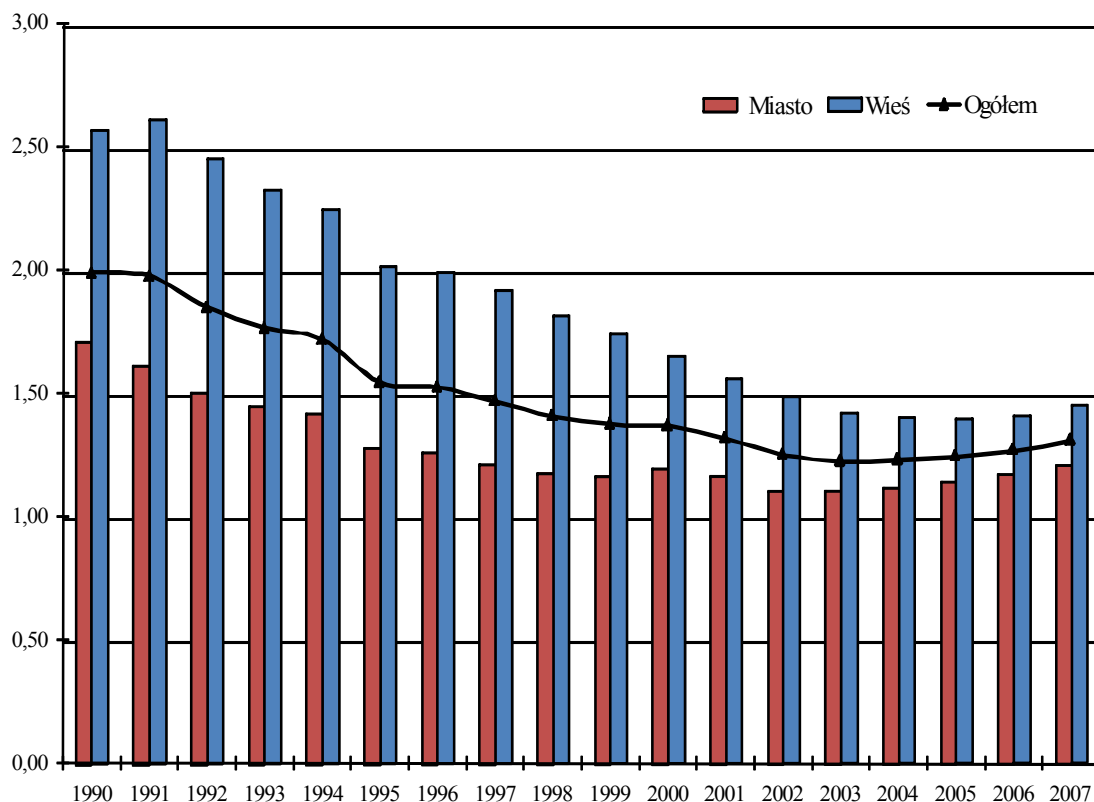

**Przeobrażenia demograficzne z lat 90-tych wskazują na przesunięcie najwyższej płodności kobiet z grupy wieku 20-24 lata do grupy 25-29 lat.** Jest to wynikiem wyboru, jakiego dokonują ludzie młodzi decydując się najpierw na osiągnięcie określonego poziomu wykształcenia oraz stabilizacji ekonomicznej, a dopiero potem na założenie rodziny oraz jej powiększanie.

Poddając analizie poziom wykształcenia matek zauważa się, że od początku lat 90-tych ponad pięciokrotnie wzrósł odsetek matek z wykształceniem wyższym (z 6% do 31%), natomiast istotnie zmniejszył się odsetek kobiet z wykształceniem podstawowym i bez wykształcenia (z 18% do 7%).

**Przeciętny wiek kobiet, które w 2007 r. urodziły dziecko to 27,9 lat, tj. o ponad 1,8 roku więcej niż na początku lat 90-tych,** wiek kobiet rodzących swoje pierwsze dziecko wzrósł o prawie 3 lata, tj. z 23 do 25,8 lat. Zatem – obserwowany w ostatnich latach (2004-2007) – wzrost liczby urodzeń może być spowodowany realizacją urodzeń „odłożonych”, ale także jest efektem korzystnych zmian w strukturze wieku prokreacyjnego kobiet.



**Wykres 3. Urodzenia żywe według wieku matki (w %) w latach 1990-2007**

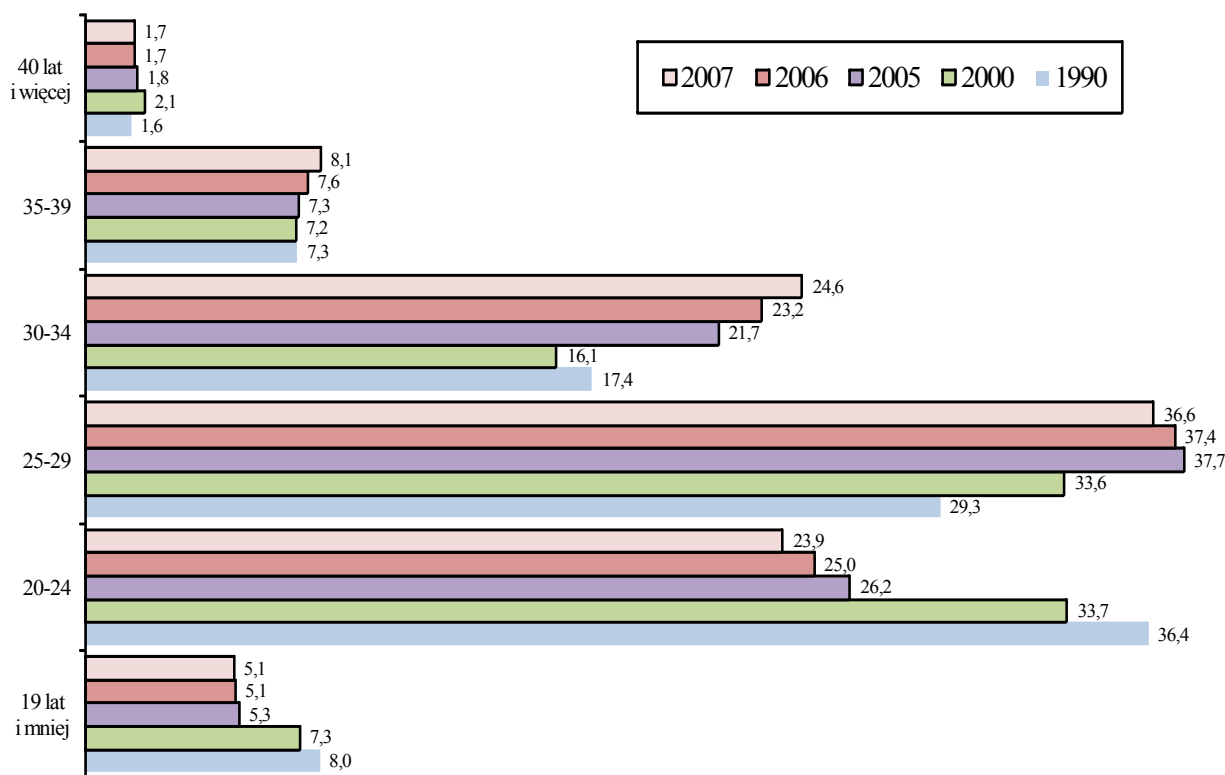

**Na dzietność kobiet w istotnym stopniu wpływa liczba zawieranych związków małżeńskich.** Zdecydowana większość dzieci (w 2007 r. – prawie 81%) rodzi się w rodzinach tworzonych przez prawnie zawarte związki małżeńskie, jednocześnie – prawie połowa dzieci małżeńskich rodzi się w okresie pierwszych trzech lat trwania małżeństwa rodziców. Jednakże, z ankietowych badań rodzin wynika, że model rodziny polskiej upodabnia się do wzorców zachodnioeuropejskich – nie należy więc oczekiwać powrotu do wysokiej dzietności.

Jednocześnie od kilkunastu lat systematycznie rośnie **odsetek urodzeń pozamałżeńskich**. Na początku lat 90-tych ze związków pozamałżeńskich rodziło się ok. 6-7% dzieci, zaś w ostatnich latach **17-19%**. Odsetek ten jest zdecydowanie wyższy w miastach – w 2007 r. wynosił prawie 22%, zaś na wsi – niewiele ponad 15%.

Rosnący współczynnik dzietności pozamałżeńskiej przy równoległym zmniejszającym się ogólnym współczynniku dzietności może oznaczać, że zwiększa się liczba rodzin tworzonych przez związki partnerskie lub rośnie liczba matek samotnie wychowujących dzieci – tworzących rodziny niepełne.

## Małżeństwa

W 2007 r. zawartych zostało prawie 249 tys. nowych związków małżeńskich, co oznacza o ponad 22 tys. małżeństw więcej niż rok wcześniej. Współczynnik małżeństw (liczony na 1000 ludności) wzrósł o 0,6 pkt. do poziomu 6,5‰. Po raz pierwszy od 1999 r. zanotowano nadwyżkę małżeństw zawartych nad rozwiązanymi.

Wykres 4. Nowożeńcy według wieku w latach 1990-2007

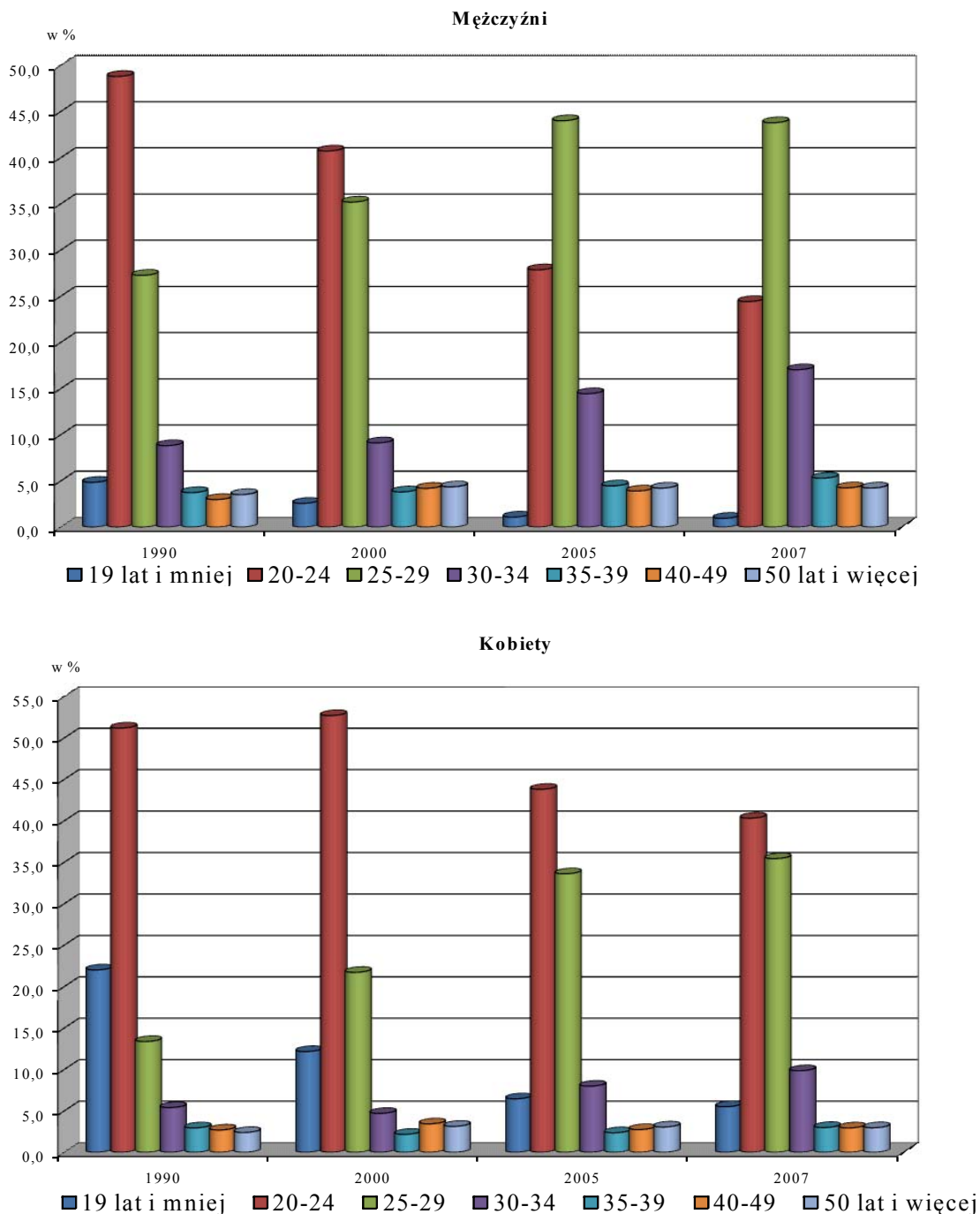

Częstość zawierania małżeństw jest nieznacznie niższa w miastach w porównaniu z obszarami wiejskimi. Wśród nowozawartych związków ok. 85% stanowią małżeństwa pierwsze, tj. panien z kawalerami (podobnie jak na początku lat 90-tych). Małżeństwa

wyznaniowe, tj. zawarte w kościołach i jednocześnie zarejestrowane w urzędach stanu cywilnego, stanowią około 69% zawieranych prawnie związków.

Na przestrzeni ostatnich 17 lat zdecydowanie zwiększył się wiek osób zawierających małżeństwo (wykres 4). Na początku lat 90-tych – wśród mężczyzn – ponad połowa nowożeńców była w wieku poniżej 25 lat, w 2007 roku – już 25%; wśród kobiet udział ten zmniejszył się o prawie 1/3, tj. z 73 na 46%. Najczęściej mężczyźni żenią się „przed trzydziestką”; w 2007 r. udział tej grupy (wiek 25-29 lat) wśród nowożeńców wynosił 44%. Na początku lat 90-tych ponad 48% mężczyzn brało ślub będąc w wieku 20-24 lata, obecnie ok. 24%. Panny młode pozostały w grupie wieku 20-24 lata, ale w okresie minionych 17 lat udział ten zmniejszył się z 51 na 40%, na korzyść wieku 25-29 lat (wzrost udziału tej grupy nastąpił z 13,5% do ponad 35%).

**Średni wiek kobiet** zawierających związek małżeński (mediana wieku) wynosił **w 2007 r. 25 lat, wobec niepełna 23 lat na początku lat 90-tych**, z kolei wśród **mężczyzn wzrósł o około 1,5 roku – do 27 lat**. Nowożeńcy w miastach są o ok. 1,5 roku starsi od mieszkających na wsi.

## Rozwody i separacje

W 2007 r. liczba rozwodów zmniejszyła się o ponad 5 tys. w stosunku do poprzedniego roku, **rozwiódło się niepełna 67 tys. par małżeńskich**, współczynnik zmniejszył się o 0,2 pkt i wyniósł 1.7‰.

W latach 2004-2006 odnotowano stosunkowo gwałtowny wzrost liczby rozwodów. W 2006 r. rozwiódło się ok. 72 tys. par małżeńskich (w 2005 r. było ich prawie 68 tys.), podczas gdy w latach 1995-2002 orzekano ok. 40-45 tys. rozwodów rocznie.

**Wykres 5. Liczba rozwodów w latach 1990-2007**

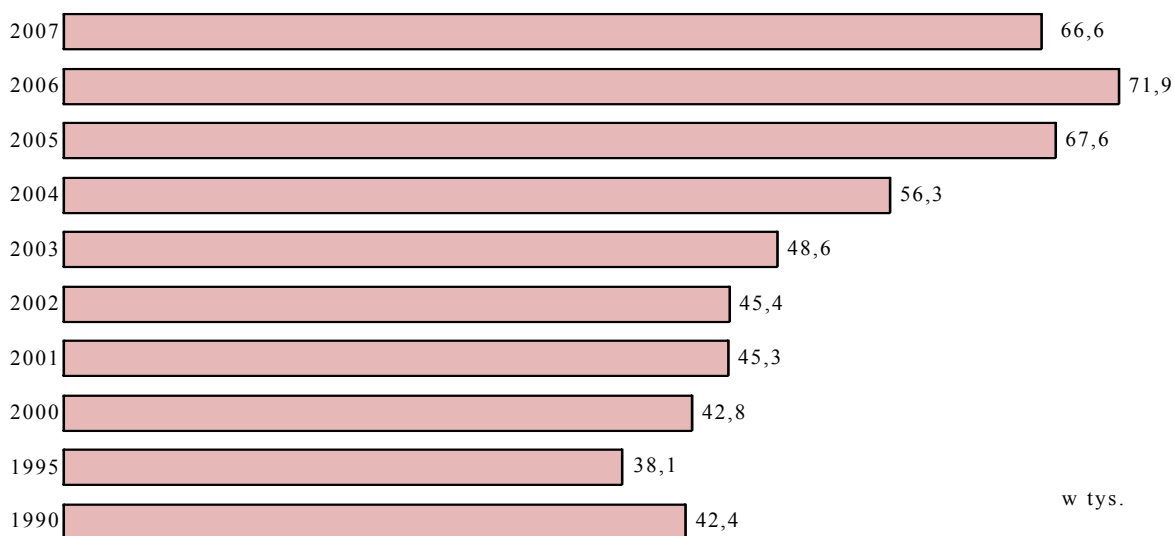

W 2007 r. – przeciętnie – na 1000 istniejących małżeństw 7 zostało rozwiązanych na drodze sądowej, na początku lat 90-tych niespełna 5. W miastach intensywność rozwodów jest prawie trzykrotnie wyższa niż na wsi.

W ponad 2/3 przypadków powództwo o rozwód wnosi kobieta. Natomiast orzeczenie rozwodu z winy żony następuje w ponad 3% przypadków, ale najczęściej (ponad 71%) wina nie jest orzekana. Najczęstsze przyczyny rozwodów to zdrada lub trwały związek uczuciowy z inną osobą, alkoholizm (męża), brak zainteresowania rodziną oraz znęcanie się fizyczne. Rozwiedzeni małżonkowie przeżywają ze sobą – średnio – 14 lat, a ich wiek w momencie rozwodu to ok. 40 lat – wśród mężczyzn, kobiety są o ok. 3 lat młodsze.

Wśród rozwiedzionych 2007 roku małżeństw ok. 61% wychowywało w momencie rozwodu prawie 60 tys. nieletnich dzieci (w wieku poniżej 18 lat). Najczęściej (w 67% przypadków) sąd przyznaje opiekę nad dziećmi wyłącznie matce, wyłącznie ojcu jedynie w 3,9% przypadków, a w ponad 37% – władza rodzicielska jest sprawowana przez oboje rodziców.

Procedura prawnego orzekania o **separacji** została wprowadzona w Polsce w końcu 1999 roku. Liczba orzekanych sądowo separacji wzrastała bardzo szybko (od ok. 1,3 tys. w 2000 r. do 11,6 tys. w 2005 r.); w 2006 r. nastąpił spadek liczby separacji – orzeczono ich ok. 8 tys., kolejny spadek nastąpił w **2007 r. – orzeczono niespełna 5 tys. separacji.**

**Wykres 6. Rozpad małżeństw w latach 1990-2007**

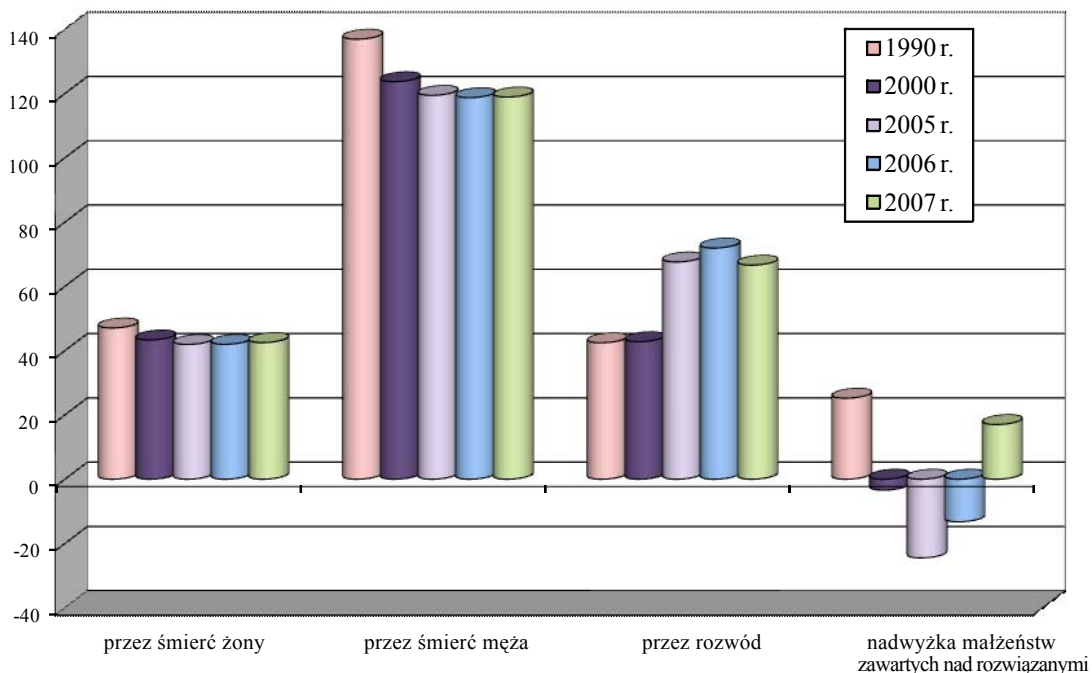

## Stan zdrowia ludności

### Umieralność

W 2007 r. zmarło ponad 377 tys. osób tj. o prawie 8 tys. więcej niż w 2006 r. Współczynnik umieralności zwiększył się o 0,2 pkt do poziomu 9,9‰. W ogólnej liczbie osób zmarłych ok. 46% stanowiły kobiety. W latach 1992-1998 obserwowany był systematyczny spadek umieralności; od 1999 r. nastąpił wzrost, rejestrowano ok. 360-380 tys. zgonów rocznie. Także w **ostatnich latach liczba zgonów nieznacznie rośnie**, ale tempo tego wzrostu jest w miarę jednostajne – co można przyjąć za początek procesu stabilizacji poziomu umieralności w Polsce.

Głównymi przyczynami zgonów w Polsce są choroby układu krążenia i choroby nowotworowe; stanowią one ponad 70% wszystkich zgonów, trzecią grupą przyczyn są urazy i zatrucia – prawie 7%.

Od kilku lat obserwuje się istotną **poprawę w zakresie umieralności z powodu chorób układu krążenia**; w pierwszej połowie lat 90-tych były przyczyną ponad 52% ogółu zgonów, na początku tego stulecia – prawie 48%, zaś w **2006 r.** stanowiły **45,6%** wszystkich przyczyn. Wśród kobiet umieralność w wyniku chorób układu krążenia jest zdecydowanie wyższa, stanowią one prawie 52% ogólnej liczby zgonów kobiet, wśród mężczyzn – ok. 40 %.

Wykres 7. Zgony według przyczyn w latach 1990, 1995, 2005 i 2006

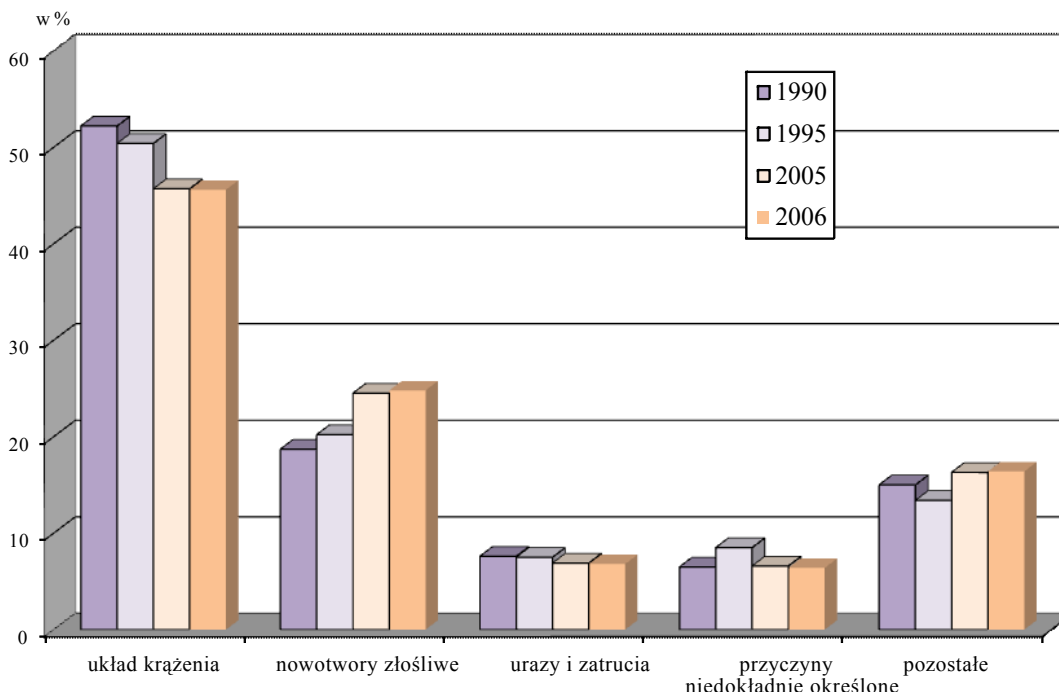

Stopniowo zmniejsza się także odsetek zgonów powodowanych **urazami i zatruciami**, które stanowią obecnie **6,8%** wszystkich zgonów, wobec prawie 7,6% na początku lat 90-tych. W tym przypadku także występuje duże zróżnicowanie umieralności według płci; wśród mężczyzn urazy i zatrucia stanowią 9,6% przyczyn zgonów, a wśród kobiet ok. 3,5%.

Niekorzystnym zjawiskiem jest bardzo **szybki wzrost liczby zgonów powodowanych chorobami nowotworowymi**, przy jednoczesnym wzroście liczby nowych zachorowań. W 1990 r. nowotwory złośliwe były przyczyną 18,7% zgonów, w 2000 r. stanowiły 23%, **obecnie 24,8%** wszystkich przyczyn (wśród mężczyzn stanowią ok. 26%, kobiet – ponad 23%).

W 2006 roku standaryzowany współczynnik zgonów z powodu chorób układu krążenia wynosił 3,9‰, co oznacza, że co drugi – trzeci zgon nastąpił w wyniku tych chorób. Począwszy od 1992 r. obserwuje się korzystne zjawisko spadku natężenia zgonów w następstwie chorób układu krążenia. Podczas gdy w 1991 r. na każde 100 tys. ludności zmarło z tej przyczyny 625 osób, w 2006 r. liczba ta zmniejszyła się do 380. Wspomniany spadek umieralności dotyczył wszystkich grup wieku.

W latach 1980-2001 w Polsce obserwowano stały wzrost poziomu natężenia zgonów powodowanych nowotworami. Jednak od czterech lat, mimo zwiększającej się liczby zgonów z powodu nowotworów, standaryzowany współczynnik nieznacznie zmniejsza się. W 2006 r. na każde 100 tys. ludności zmarły 219 osoby, tj. o 18 osób więcej niż w 1980 r., ale o 7 osób mniej niż w 2001 r. Sytuacja ta jest skutkiem szybkiego spadku natężenia zgonów z powodu nowotworów wśród ludzi młodych, tj. w wieku do 44 lat. W starszych grupach wieku poziom umieralności – głównie mężczyzn – zwiększa się w całym badanym okresie, przy czym wśród osób w wieku 85 lat i więcej wzrost ten jest gwałtowny – w 2006 r. standaryzowany współczynnik dla mężczyzn w tej grupie wieku był dwukrotnie wyższy niż na początku lat 80-tych, a wśród kobiet o 50-60% wyższy.

W 2007 r. zarejestrowano **2,3 tys. zgonów dzieci w wieku poniżej 1 roku życia**, co oznacza niewielki wzrost (o niespełna 0,1 tys.) w stosunku do roku poprzedniego.

**Współczynnik zgonów niemowląt** (liczba zgonów niemowląt na 1000 urodzeń żywych) **w 2007 r. kształtował się na poziomie 6,0‰** (podobnie jak w roku poprzednim). W 1990 r. wynosił 19,3‰, a w 2005 r. – 6,4‰.

W ogólnej liczbie zmarłych niemowląt ponad połowa dzieci umiera w okresie pierwszego tygodnia, a kolejne prawie 20% – przed ukończeniem pierwszego miesiąca życia. Przyczyną ponad połowy zgonów niemowląt są choroby i stany okresu okołoporodowego, czyli powstające w trakcie trwania ciąży matki i w okresie pierwszych 6 dni życia noworodka, kolejną 1/3

stanowią wady rozwojowe wrodzone, a pozostałe zgony są powodowane chorobami nabytymi w okresie niemowlęcym lub urazami.

**Wykres 8. Zgony niemowląt na 1000 urodzeń żywych w latach 1950-2007**

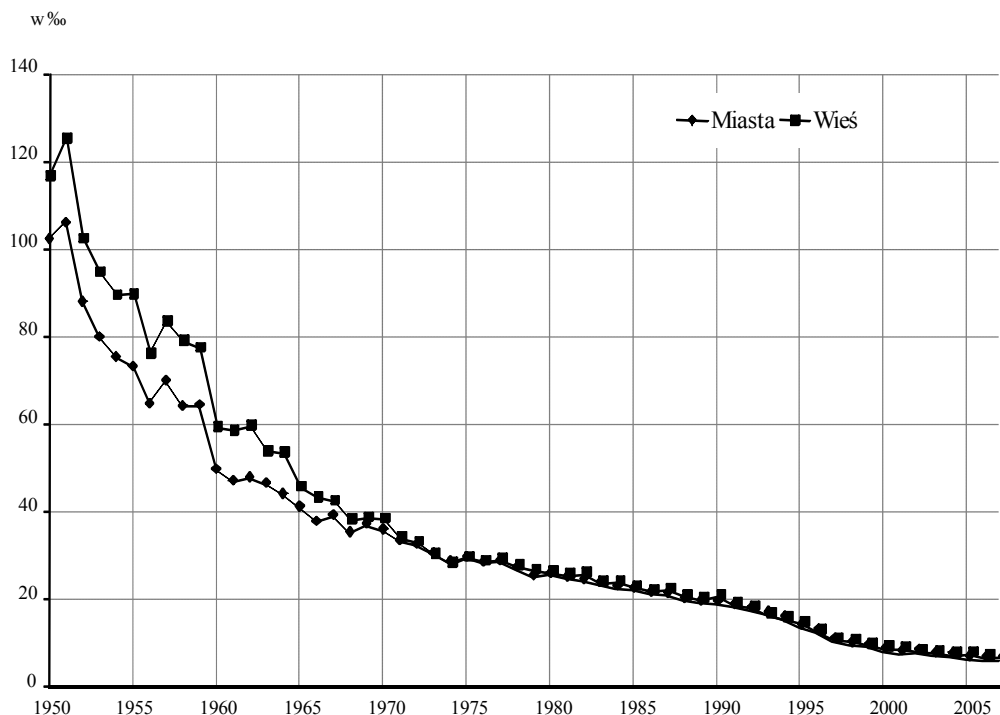

**W 2007 r. współczynnik umieralności okołoporodowej** (urodzenia martwe i zgony niemowląt w wieku 0-6 dni na 1000 urodzeń żywych i martwych) kształtował się na poziomie **7,9‰**. Współczynnik ten stopniowo zmniejsza się; na początku lat 90-tych wynosił 19,5‰, na początku tego stulecia 9,7‰.

## Trwanie życia

Począwszy od 1992 r. obserwuje się w Polsce nieprzerwany wzrost średniej długości trwania życia. **W 2007 roku przeciętne trwanie życia wynosiło 71,0 lat dla mężczyzn oraz 79,7 lat dla kobiet.** W porównaniu do 1991 r. trwanie życia wydłużyło się o około 5 lat dla mężczyzn oraz o 4,7 roku dla kobiet. Jednocześnie utrzymuje się nadal duża różnica pomiędzy przeciętnym trwaniem życia mężczyzn i kobiet.

W Polsce występuje zjawisko wysokiej nadumieralności mężczyzn. Mimo, iż w dekadzie lat 90-tych różnica między przeciętnym trwaniem życia kobiet i mężczyzn malała, początek nowego stulecia przyniósł ponowny wzrost tej wartości do 8,7 lat w 2006 r. Zjawisko wysokiej nadumieralności mężczyzn obserwowane jest we wszystkich grupach wieku i różnica ta zwiększa się wraz z wiekiem. W 2006 r. 1,2% mężczyzn nie dożyło wieku 18 lat, wśród kobiet – wieku

pełnoletności nie dożyło 0,8%. Z kolei wieku pełnej aktywności zawodowej, tj. 45 lat nie dożyło 6,6% mężczyzn i 2,5% kobiet, natomiast wieku 75 lat – aż 53,4% mężczyzn i 26,9% kobiet.

**Wykres 9. Przeciętne trwanie życia w latach 1950-2007**

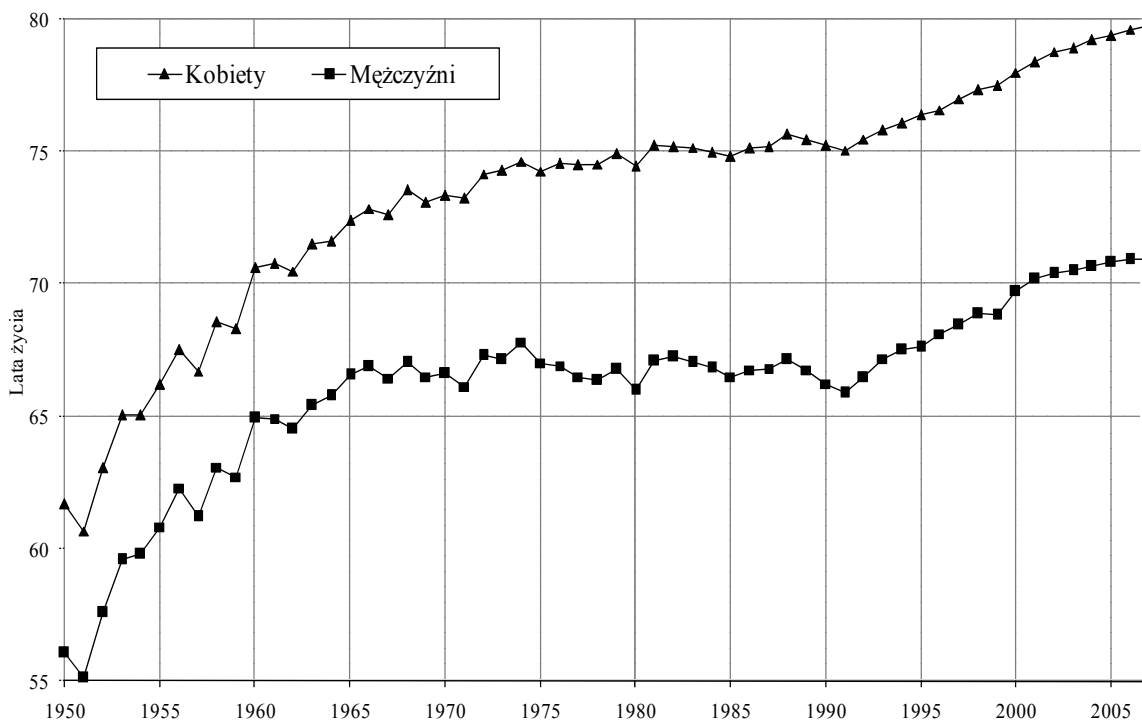

Wyraźny postęp w wydłużaniu się przeciętnego trwania życia należy przypisywać szeroko propagowanemu – od początku lat 90-tych – prowadzeniu zdrowego stylu życia. Badania stanu zdrowia ludności przeprowadzone przez GUS w 1996 i powtórzone w 2004 r. potwierdzają tezę, iż w zachowaniach Polaków nastąpiły korzystne zmiany. W ciągu 3 lat poprzedzających badanie z 2004 r., co 6-7 osoba dorosła zmieniła swój sposób odżywiania. Wyraźnie zmniejszył się odsetek osób – głównie mężczyzn – palących tytoń (papierosy, cygara, fajka). Co prawda coraz więcej osób dorosłych pije alkohol, nastąpiły jednak istotne zmiany w typowym wzorcu konsumpcji alkoholu – wyniki badania wskazują, że piwo powoli wypiera wódkę i inne napoje spirytusowe.

W ostatnich latach wyraźnie zwiększył się udział kobiet wykonujących specjalne badania profilaktyczne. W 2004 r. 70% kobiet miało wykonane badanie cytologiczne, podczas gdy w 1996 r. zaledwie 24%. Zdecydowanie wzrosła powszechność badań mammograficznych i ultrasonograficznych piersi. W latach 2000-2004 blisko 90% kobiet wykonało badanie, przy czym należy zaznaczyć, iż co trzecia z nich korzystała z ogólnodostępnego programu badań.



## Struktura ludności

### Struktura płci i wieku ludności

W ogólnej liczbie 38116 tys. ludności Polski – na koniec 2007 r. – kobiety stanowiły prawie 52% ogółu ludności; na 100 mężczyzn przypada ich 107 (wśród ludności miejskiej 111, zaś na obszarach wiejskich 101). Współczynnik ten zmienia się w zależności od wieku, w starszych grupach wieku zdecydowanie przeważają kobiety. Liczebna przewaga mężczyzn występuje wśród ludności w wieku do 44 roku życia – na 100 mężczyzn przypada 97 kobiet; w wieku powyżej 44 lat współczynnik feminizacji wynosi 124, przy czym w najstarszych rocznikach wieku (65 lat i więcej) na 100 mężczyzn przypadają średnio 165 kobiety. Wśród ludności miejskiej granica wieku liczebnej przewagi mężczyzn obniża się do rocznika 36 lat, natomiast wśród ludności zamieszkałej na wsi jest przesunięta aż do wieku 58 lat.

W 2007 roku mediana wieku ludności Polski wynosiła 37,3 lat, dla mężczyzn – 35,3 lat, dla kobiet – 39,4 (w 2000 r. odpowiednio: 35,4, 33,4, 37,4 lat). Ludność zamieszkała w miastach jest starsza – średni wiek wynosi 38,5 lat, zaś dla mieszkańców wsi – 35,5 lat.

**Rezultatem przemian w procesach demograficznych jest gwałtowne zmniejszanie się liczby dzieci i młodzieży (0-17 lat), dane wskazują, że w 2007 roku ich udział w ogólnej liczbie ludności obniżył się do ok. 20% z 29% w 1990 r. (w 2000 r. odsetek ten wynosił 24,4%); dzieci w wieku poniżej 15 lat stanowią obecnie niespełna 17% ogólnej populacji wobec prawie 25% w 1990 r. (w 2000 r. – ponad 19%).**

Szczególnie duże zmiany można zaobserwować w grupie osób w wieku produkcyjnym (kobiety w wieku 18-59 lat, mężczyźni – 18-64 lat). Z danych za 2007 r. wynika że od **1990 r. odsetek osób w wieku zdolności do pracy (w ogólnej liczbie ludności) wzrósł o 6 punktów procentowych, tj. z poziomu ok. 58% do ponad 64%** (w 2000 r. wynosił prawie 61), przy czym tempo przyrostu ludności w wieku produkcyjnym jest coraz wolniejsze.

Począwszy od 2002 roku wiek produkcyjny osiągają coraz mniej liczne roczniki 18-latków; w 2001 roku było ich ponad 694 tys., w 2002 r. – 679 tys., zaś w 2007 r. na rynek pracy mogło wejść już tylko 554 tys. 18-latków. Jednocześnie występuje proces starzenia się zasobów siły roboczej powodowany coraz większą liczbą osób w wieku niemobilnym, tj. powyżej 44 roku życia. W 2007 r. udział ludności w tym wieku wynosił 24,3%, zaś w 2000 r. był o 3 punkty procentowe większy, tj. wynosił 21,0%. Należy przypomnieć, że w 2007 r. ludność w wieku produkcyjnym liczyła 24545 tys. osób; w tym w wieku mobilnym – 15267 tys., niemobilnym – 9278 tys.

Wykres 10. Piramida wieku ludności (stan w dniu 31.12.2007 r.)

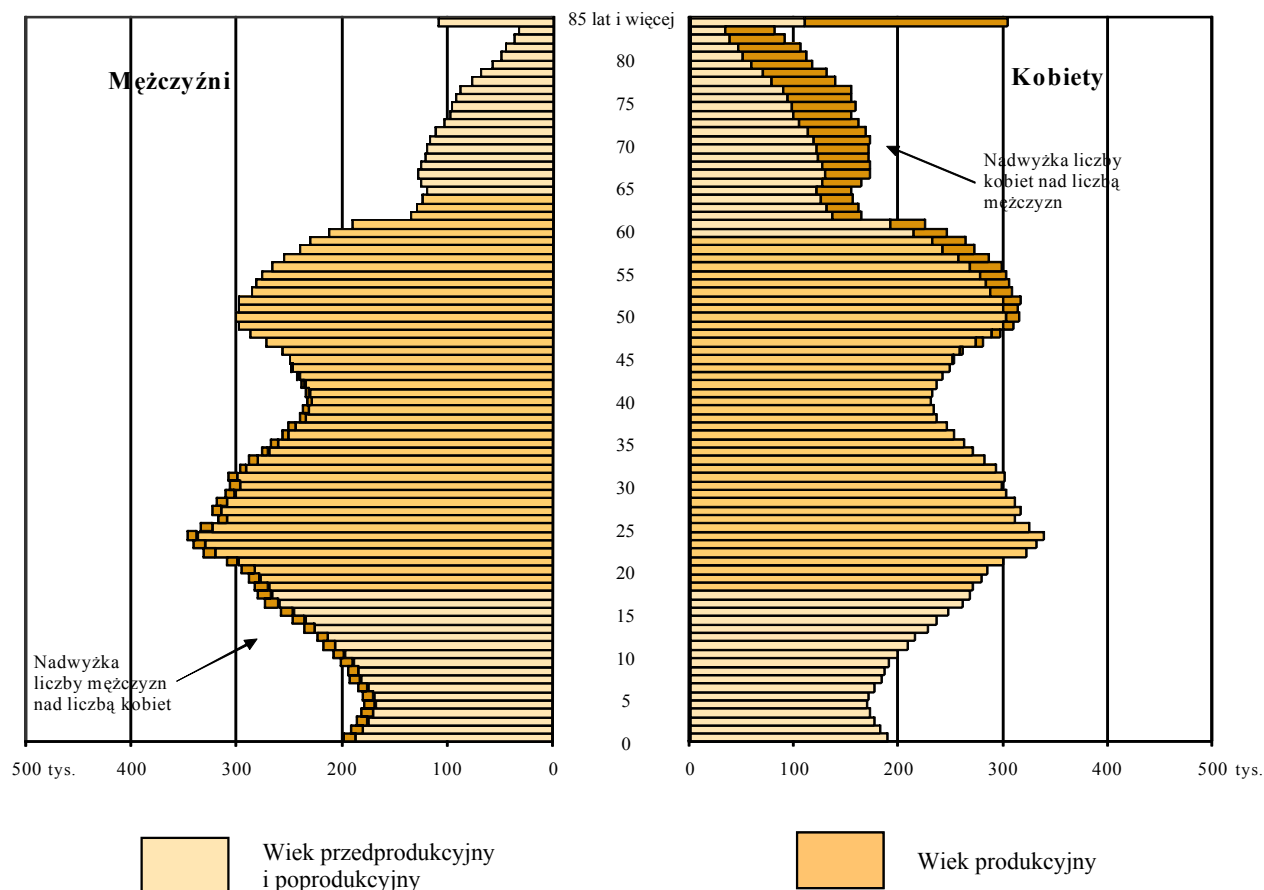

W latach 2001-2007 liczba ludności w wieku produkcyjnym zwiększyła się o 1284 tys., tj. o około 183 tys. rocznie. W 2007 roku przyrost wynosił 64 tys. (w 2006 roku – 77 tys.), podczas gdy w 2001 r. – 265 tys.

Obserwowany jest także dalszy wzrost liczby osób w **wieku emerytalnym** (mężczyźni 65 lat i więcej, kobiety 60 lat i więcej). W 2007 r. udział tej grupy ludności w ogólnej populacji wyniósł **ok. 16%** (w 2000 r. – prawie 15%, a w 1990 r. niespełna 13%). W końcu 2007 r. ludność w wieku poprodukcyjnym liczyła 6082 tys. osób wobec 5660 tys. w 2000 r.

Coraz mniej korzystne stają się relacje obrazujące **współczynnik obciążenia ekonomicznego**; w 2007 r. na 100 osób w wieku produkcyjnym przypadało 55 osób w wieku nieprodukcyjnym (tj. 25 osoby w wieku poprodukcyjnym oraz 30 w wieku do 17 lat), podczas gdy w 2000 r. wielkość współczynnika obciążenia wynosiła 64, (24 – dla poprodukcyjnego i 40 – przedprodukcyjnego), a w 1990 r. odpowiednio – 74, 22 i 52.

Udział **osób w wieku 65 lat i więcej** (razem mężczyzn i kobiet) stanowi obecnie **13,5%**, w 2000 r. wynosił 12,4%, a w 1990 r. – 10,2%.

**Tabela. 2. Ludność według wieku w wybranych latach**  
Stan w dniu 31 XII

Wyszczególnienie	Lata			Lata		
	1990	2000	2007	1990	2000	2007
	w tysiącach			w odsetkach		
Ludność ogółem	38073,2	38254,0	38115,6	100,0	100,0	100,0
W wieku:						
przedprodukcyjnym	11043,3	9332,9	7487,9	29,0	24,4	19,6
produkcyjnym	22145,6	23261,0	24545,3	58,2	60,8	64,4
mobilnym (18-44 lata)	15255,3	15218,2	15267,4	40,1	38,9	40,1
niemobilnym (45-59/64)	6890,3	8042,8	9277,9	18,1	21,0	24,3
poprodukcyjnym	4884,2	5660,0	6082,4	12,8	14,8	16,0

## Wykształcenie ludności

Pozytywnym zjawiskiem obserwowanym od kilkunastu lat jest stały wzrost liczby osób legitymujących się wykształceniem ponadpodstawowych.

Według szacunków **w 2006 r. – odsetek osób z wykształceniem ponadpodstawowym wśród ludności w wieku 13 lat i więcej wynosił ponad 75% zaś w 2002 r. – ok. 65%** (wyniki NSP). Znacznie zmniejszyła się liczba osób z wykształceniem podstawowym, niepełnym podstawowym i bez wykształcenia szkolnego. Jednocześnie obserwuje się wzrost udziału liczby osób z wykształceniem wyższym; **w 2006 r. 15,3% ludności w wieku 13 lat i więcej posiadało wyższe wykształcenie, a w 2002 r. – 9,9%.**

Stosunkowo wysoki wzrost poziomu wykształcenia dotyczy mężczyzn; w 2002 r. ok. 67% mężczyzn miało wykształcenie ponadpodstawowe, a w 2006 r. już prawie 80%. Kobiety częściej niż mężczyźni mają ukończoną szkołę co najmniej średnią (ponad połowa), a ponad 17% ukończyło studia. Mężczyźni natomiast częściej pozostają przy wykształceniu zasadniczym zawodowym (prawie 30%), a ponad 13% posiada wykształcenie wyższe.

Coraz mniejszy dystans w zdobywaniu wykształcenia dzieli mieszkańców wsi i miast. Chociaż ludność miejska charakteryzuje się zdecydowanie wyższym odsetkiem osób z wykształceniem ponadpodstawowym (w 2006 r. ponad 84%, wobec 71% w 2002 r.) to ludność wiejska także szybko podnosi swoją wiedzę. Odsetek osób (w wieku 13 lat i więcej) z wykształceniem ponadpodstawowym na wsi wzrósł z 54% w 2002 r. do prawie 66% w 2006 r.

Wykres 11. Ludność według wykształcenia w 2006 r.

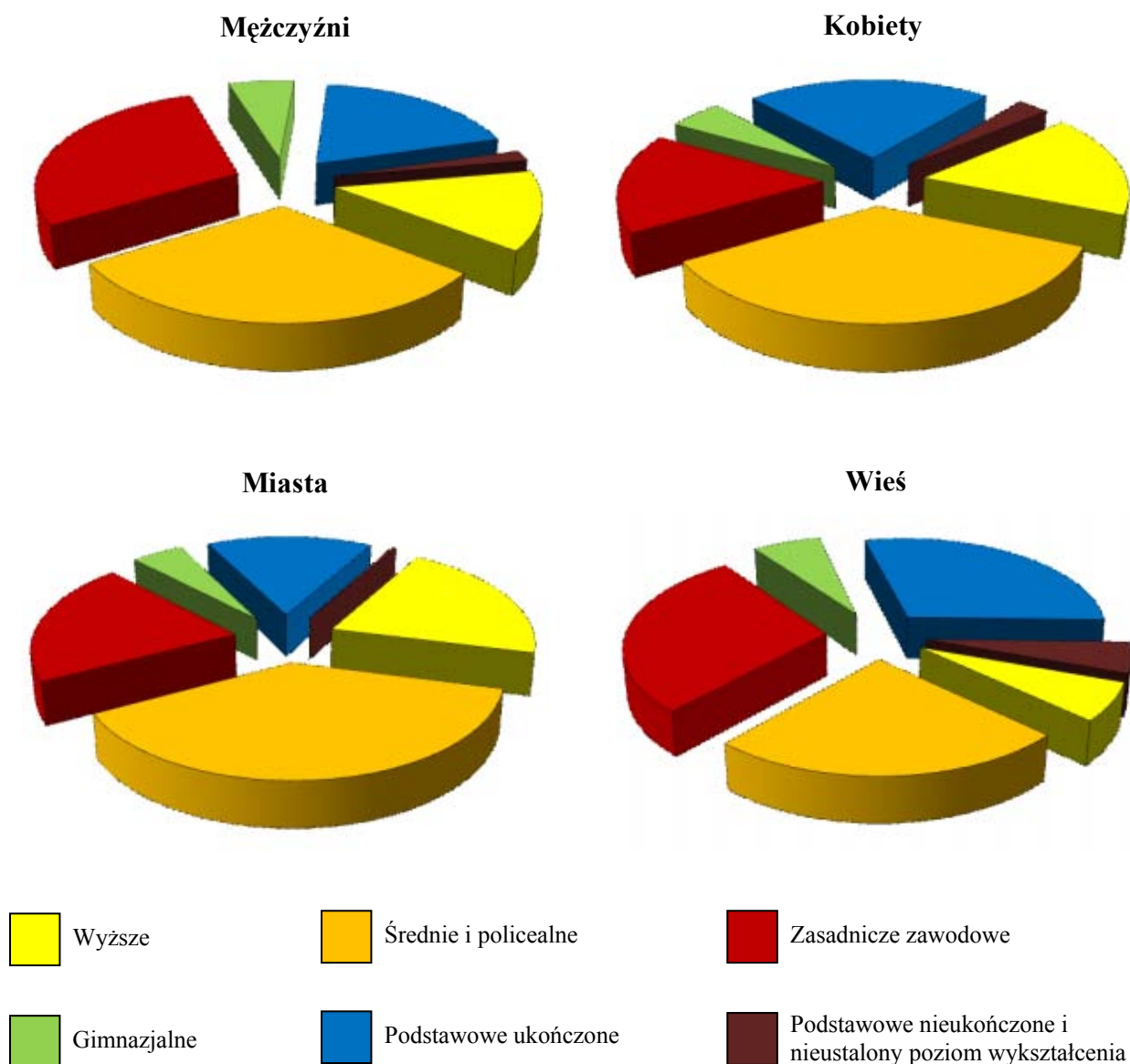

Zmiany demograficzne, jakie wystąpiły w ostatnich latach, tj. przede wszystkim wzrost liczby urodzeń oraz nowozawartych małżeństw – mogą wskazywać na przełom w dotychczasowym rozwoju ludności. Jednak **perspektywa szybkiego wyjścia z głębokiej depresji demograficznej, w jakiej znajduje się Polska już od dłuższego czasu jest dość odległa**. Dzietność polskich kobiet kształtuje się na najniższym poziomie wśród krajów UE i jednym z najniższych w krajach europejskich. Jednocześnie coraz więcej osób wyjeżdża z Polski deklarując pozostanie za granicą przynajmniej przez dłuższy czas.

# ***General Information on Demographic Development in Poland until 2007***

## ***Population Size and Growth Dynamics***

*In 2007, for the eleventh time in a row, an actual population decrease was observed in Poland. Simultaneously the number of births was higher than the number of deaths, which means a positive natural population growth. **In the end of 2007, the Poland's population was 38 million 116 thousand persons, i.e. nearly 10 thousand less than by the end of 2006** (in 2006, the population count was less by 32 thousand). There is still a decreasing number and share of urban area residents in gross national population.*

*The reasons decrease of population in 2007 was emigration of Poles abroad. **In 2007, nearly 36 thousand persons departed abroad for permanent stay left the country permanently** (in 2006 – 47 thousand persons) however, there was a slight increase in the number of persons – Poles in majority – returning to the country for permanent stay (from 7 – 10 thousand in last years to 15 thousand in 2007). Therefore, in 2007, the net of international migration, so called "definitive", was approx. minus 20 thousand.*

***The direct reason of population decrease in Poland – observed over a long-term period – is a decreasing number of births** (as observed since 1984) – with almost insignificant changes in the number of deaths. Since 1993, the number of births has been running at a level of below 500 thousand and since 1998 – below 400 thousand. We are still in the state of birth depression however, a gradual increase in the number of births has been observed for the past forth years (Chart 1).*

*In the years 1999 – 2007, due to low natural growth and negative balance of international migration, the population in Poland decreased by over 161 thousand (by nearly 148 thousand in relation to the figure from the beginning of the century). The negative annual population growth rate was from minus 0.04% in 1999 to minus 0.08% in 2006 and in 2007 minus 0.03. Whereas in the 90s, on average population growth rate was running at a level of nearly plus 0.09% and in the second half of the years, the growth dynamics was at zero.*

*In 2007 thanks to positive changes in the level of births (an essential increase in the number of births, but also increase in the number of deaths were indicated) natural growth was positive and*

*was nearly 11 thousand. Positive natural increase was indicated during the last two years, four earlier years showed natural decrease i.e. in 2005 it was minus 3.9 thousand and the highest decrease was in 2003 and it was minus 14.1 thousand (see Table I. Basic information on population size, vital statistics and migration for 1990 – 2007).*

**Chart 1. Vital Statistics in 1989 – 2007**

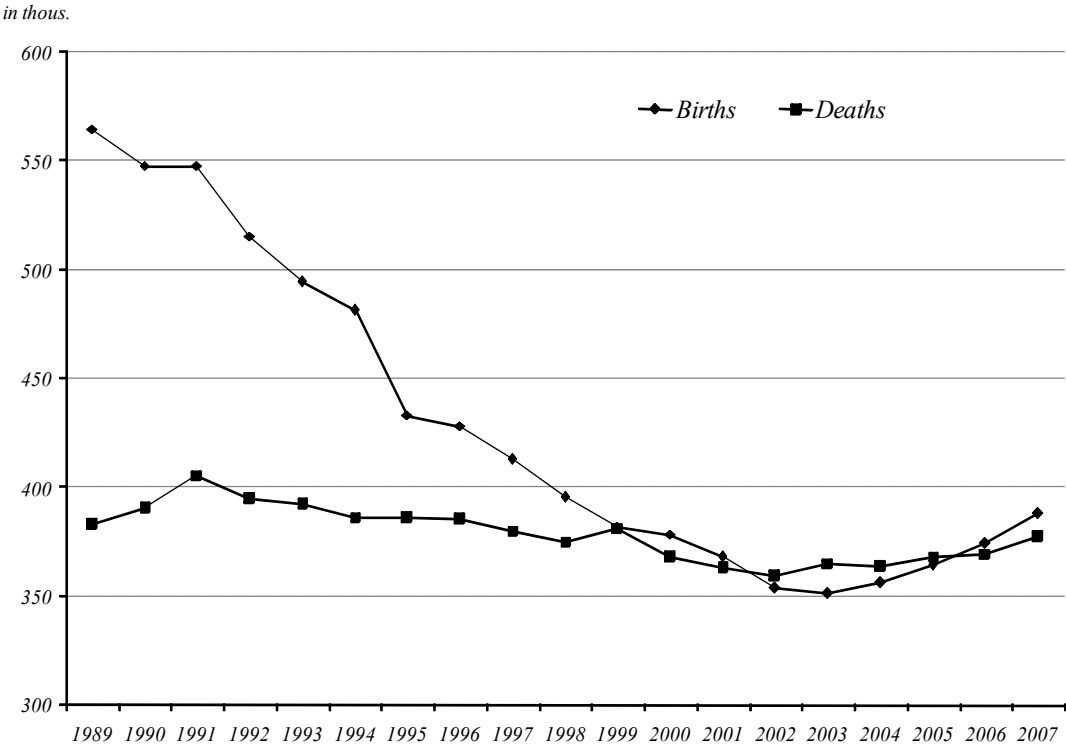

*As regards the number of population, Poland is ranked in the 31<sup>th</sup> place worldwide and in the 6<sup>th</sup> place across the EU (data on the number of population and vital statistics in Poland in comparison with selected countries in 2006 are presented in Table V, page 163). As regards population density, Poland is ranked as an average populated country among the European countries with 122 persons per square kilometer; 1090 persons in urban areas and 51 persons in rural areas. Urban population is 61.2% of general population and since the beginning of the 90s, its share has been gradually decreasing.*

*The population growth rate differs per specific country regions. In 2007, positive population growth was observed only in 4 voivodships (Małopolskie, Mazowieckie, Pomorskie and Wielkopolskie, characterized by an increasing population rate since the beginning of the century). In the other voivodships a decrease in population number has been observed, but the present decrease rate was weaker in comparison with the size indicated last year. The voivodships, in which the number of population decreases the fastest was Śląskie followed by Łódzkie and Lubelskie.*

**Table 1. Population by Voivodships**

Voivodships	Population in thousands as of December 31				annual population growth (decrease) rate in %			
	2000	2005	2006	2007	2000	2005	2006	2007
<b>Poland</b>	<b>38254.0</b>	<b>38157.1</b>	<b>38125.5</b>	<b>38115.6</b>	<b>-0.02</b>	<b>-0.04</b>	<b>-0.08</b>	<b>-0.03</b>
<i>Dolnośląskie</i>	2912.2	2888.2	2882.3	2878.4	-0.17	-0.17	-0.20	-0.14
<i>Kujawsko-pomorskie</i>	2067.8	2068.3	2066.4	2066.1	-0.05	-0.00	-0.09	-0.01
<i>Lubelskie</i>	2206.2	2179.6	2172.8	2166.2	-0.13	-0.25	-0.31	-0.30
<i>Lubuskie</i>	1008.5	1009.2	1008.5	1008.5	+0.05	+0.00	-0.07	-0.00
<i>Łódzkie</i>	2627.8	2577.5	2566.2	2555.9	-0.36	-0.40	-0.44	-0.40
<i>Małopolskie</i>	3222.4	3266.2	3271.2	3279.0	+0.35	+0.18	+0.15	+0.24
<i>Mazowieckie</i>	5115.0	5157.7	5171.7	5188.5	+0.05	+0.23	+0.27	+0.32
<i>Opolskie</i>	1070.6	1047.4	1041.9	1037.1	-0.34	-0.39	-0.52	-0.47
<i>Podkarpackie</i>	2101.4	2098.3	2097.6	2097.3	+0.12	+0.01	-0.03	-0.01
<i>Podlaskie</i>	1210.7	1199.7	1196.1	1192.7	-0.13	-0.23	-0.30	-0.29
<i>Pomorskie</i>	2172.3	2199.0	2203.6	2210.9	+0.28	+0.23	+0.21	+0.33
<i>Śląskie</i>	4768.7	4685.8	4669.1	4654.1	-0.37	-0.32	-0.36	-0.32
<i>Świętokrzyskie</i>	1302.7	1285.0	1279.8	1275.6	+0.01	-0.29	-0.40	-0.34
<i>Warmińsko-mazurskie</i>	1427.5	1428.6	1426.9	1426.2	+0.19	-0.01	-0.12	-0.05
<i>Wielkopolskie</i>	3345.3	3372.4	3378.5	3386.9	+0.17	+0.21	+0.18	+0.25
<i>Zachodniopomorskie</i>	1697.9	1694.2	1692.8	1692.3	+0.06	-0.04	-0.08	-0.03

### **International migration of population**

The second component of the real decrease, which results in decrease in population of Poland, is negative – during the whole period after war – international migration balance<sup>1</sup>, so called definite migration (migration for permanent residence). In 2007 **negative balance of definite international migration**<sup>2</sup> amounted to about 20 thousand and was of about 16 thousand smaller than in 2006, when rapid increase in emigration for permanent residence was observed; from about 20-25 thousand – registered every year during the last 15 years – to nearly 47 thousand. Simultaneously, the number of immigrants was systematically increasing (usually the number of returning Poles) – till about 11 thousand in 2006; there were nearly 15 thousand of them in 2007.

Additionally, data estimated on the basis of different sources (statistical and not statistical ones) indicates that at the end of 2006 there were about 1950 thousand inhabitants of Poland abroad – **on temporary emigration**, of which more than 1600 thousand in Europe. Great majority of temporary emigrants from Poland live in the EU Member States – at the end of 2006

<sup>1</sup> The estimates of the number and structure of population made using balance method take into account exclusively migration for permanent residence.

<sup>2</sup> Data on migration concerning I-III quarter of 2007 is from population register PESEL (Ministry of Interior and Administration), data for IV quarter are preliminarily estimated.

there were about 1550 thousand of them (most of them were in the United Kingdom – about 580 thousand and in Germany – about 450 thousand). During our membership in the EU the number doubled; at the end of 2004 in the EU Member States there were about 750 thousand inhabitants of Poland; at the end of 2005 – about 1170 thousand, whereas in 2006 the number of temporary emigrants increased of the next 380 thousand. This estimate takes into account also these Poles who were staying abroad for a longer period of time, of which in the EU Member States, regardless of their status of stay.

Persons who are staying temporarily abroad (regardless of the duration of stay) are taken into account when the Central Statistical Office prepares balances of the number and structure of inhabitants of Poland. It should also be emphasised that persons whose temporary absence from Poland is at least one year should be included in the number of residents of the country of their stay. The preliminary estimates indicate that the number of immigrants staying in Poland temporarily<sup>3</sup> at the end of 2006 amounted to 200 thousand; the citizens of Ukraine constitute the biggest population. Immigrants staying in Poland temporarily are not included in balances of population.

## **Vital Statistics**

### **Births and Female Fertility**

In the years 1984 – 2003, there had been a gradual decrease in number of births and 2007 is already the fourth year in a row with a higher birth as compared to 2003 – the most unfavorable year for demographic development. **In 2007, there was over. 388 thousand births**, i.e. 13.6 thousand more than in 2006 but approx. 30% births less than in 1990 and nearly 50% less (over 48%) than in 1983, which was the peak year for the last demographic boom (724 thousand births). In 2007 the birth rate was 10.2 ‰ (0.4 points more than the previous year, but more than 4 points less than in 1990 and 9.5 points less than in 1983).

An increase in intensity of births was observed in both urban and rural area families – with a slight advantage of urban population, but the birth rates in rural areas is still higher. In 2007, the birth rate in rural areas was 10.9 ‰ and 9.7 ‰ in urban areas (in 2006 – 10.5 ‰ and 9.3 ‰ respectively).

Despite the growing birth number – the reproduction level still does not guarantee a simple generation replacement; since 1989, a deep **birth depression** has been running at a constant level. In 2007, the total fertility rate (TFR) was 1.31, which means an increase (by 0.09) against 2003,

---

<sup>3</sup> In the second quarter of 2008 two statistical surveys on immigrants will be conducted which will enable to verify the above mentioned estimated data and will provide more information on immigration resources in Poland.



which was the lowest since over 50 years. It should be mentioned that the most favorable demographic situation is defined by a 2.1 – 2.15 TFR, i.e. an average ratio of 2 children per woman aged 15 – 49 in the given year.

**Chart 2. Total Fertility Rate of Population in 1990-2007**

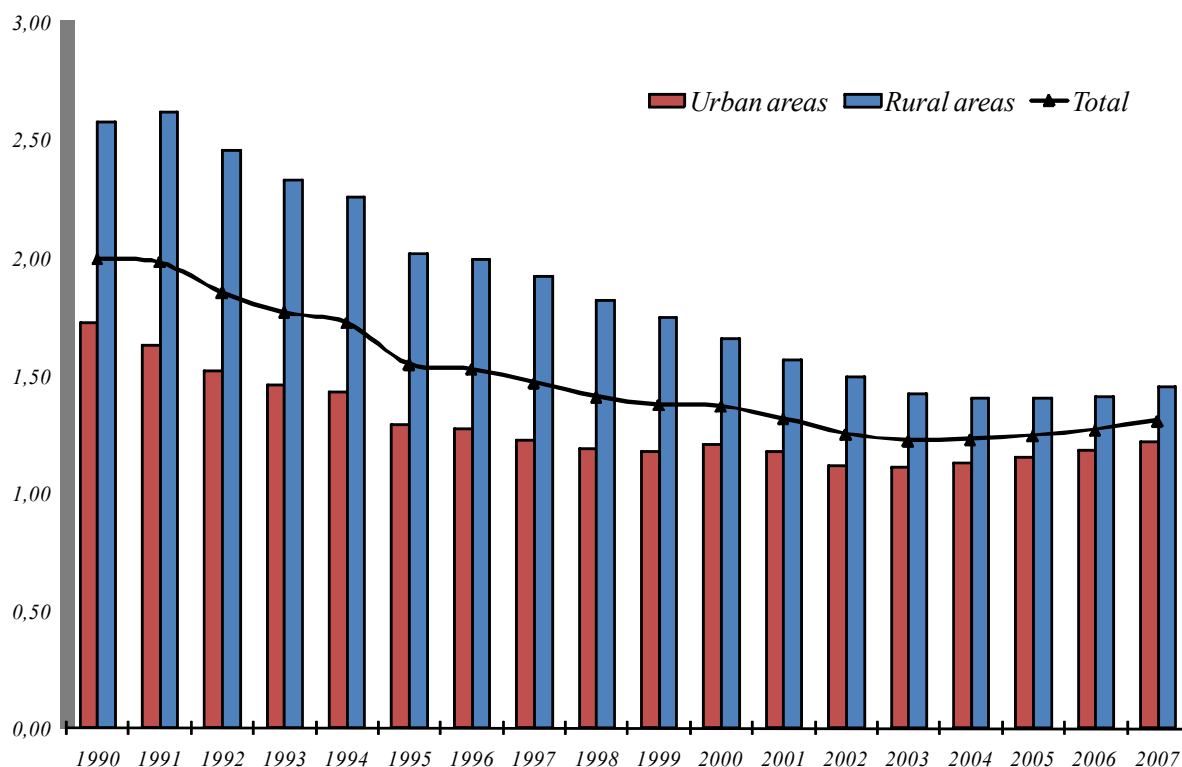

**Demographic transformations of the 90s indicate a shift of the highest female fertility from the group aged 20 – 24 to the group aged 25 – 29.** This is due to an choice made by young people to first reach a certain level of education and economic stability and then to start and expand a family.

An analysis including mothers' level of education indicates that commencing from the 90s, the share of mothers with higher education degree has increased fivefold (from 6% to 31%) whereas the percentile of mothers with primary or no school education has decreased (from 18% to 7%).

**An average age of women, who gave birth in 2007 is 27.9, i.e. higher by over 1.8 years than at the beginning of the 90s.** The age of the women giving birth to their first child has increased by nearly 3 years, i.e. from 23 to 25.8 years. Therefore, the birth number increase – as observed in the recent years (2004 – 2007) – may have been caused by the so-called "postponed" births however, it may have also been due to favorable changes to female in structure of procreation age, so called childbearing age.

**Chart 3. Live Births by Age of Mother (in %) in 1990-2007**

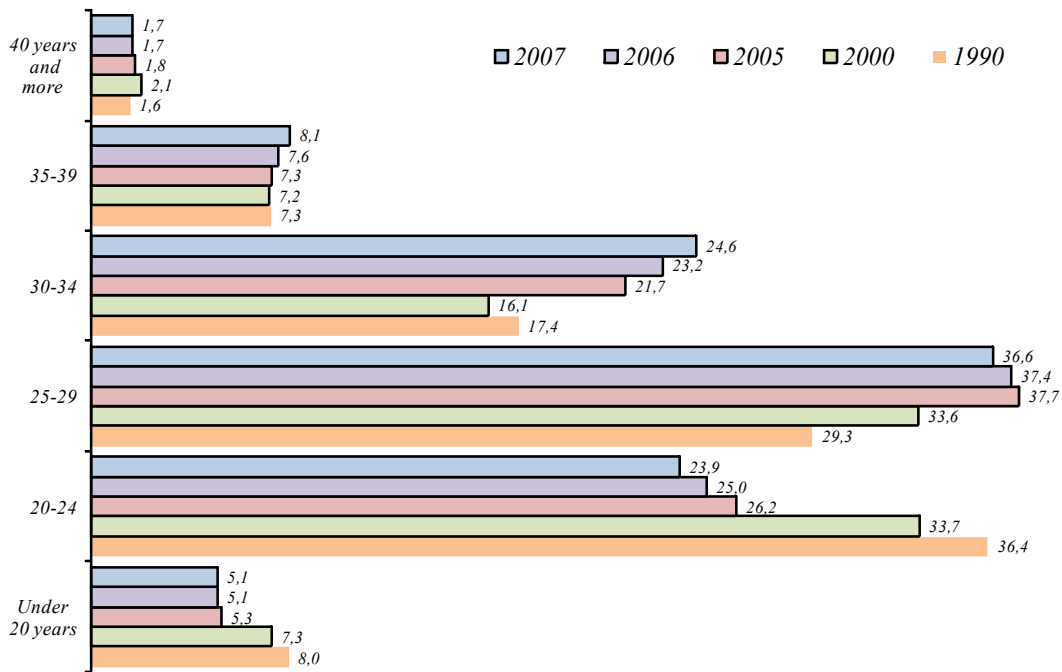

*The number of new marriages has a significant impact on female fertility. The majority of children (in 2007 – nearly 81%) are born to families created by legal marriages, whereas – nearly half of marital children are born within the first three years of marriage. However, marriage surveys indicate that the Polish family model becomes similar to Western European patterns – thus, the return to high fertility rates should not be expected.*

*Simultaneously, the **percentile of extra-marital births** has been increasing for the past several years. In the beginning of the 90s, the extra-marital birth share was 6 – 7% and **17 – 19%** during the recent years. This percentile proves to be definitely higher in urban areas – in 2007, it reached almost 22% and was slightly over 15% in rural areas.*

*The growing extra-marital birth rate with a simultaneous decrease in total fertility rate may indicate either a growing number of families created by partnership union or a growing number of lone mothers with children – comprising incomplete families.*

## **Marriages**

*In 2007, there were nearly 249 thousand new marriages, which means an increase of **22 thousand against the previous year**. The marriage rate (calculated per 1 000 persons) was higher by 0.6 points up to the level 6.5 ‰. Since 1999 in 2007 for the first time there was a surplus of contracted marriages over dissolved marriages.*

**Chart 4. Bridegrooms and Brides by Age in 1990-2007**

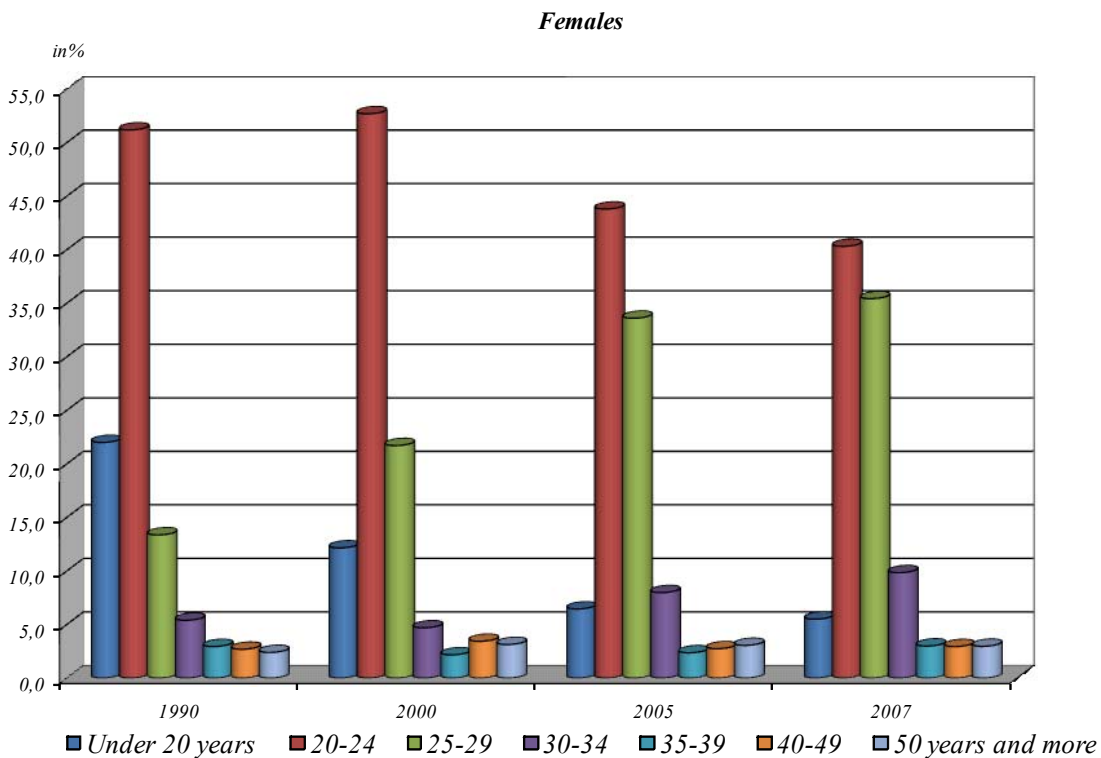
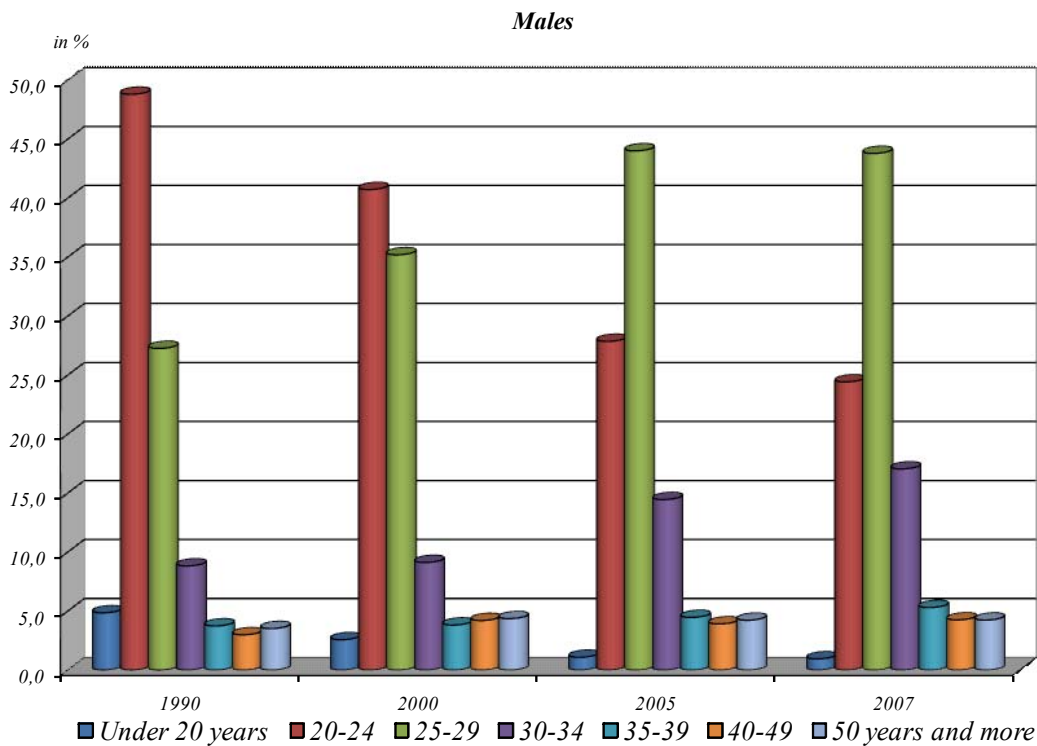

*The frequency of contracting new marriages is slightly lower in urban areas than in rural areas. 85% of new marriages are first-time marriages, i.e. contracted by single persons (similarly to the beginning of the 90s). Religious marriages, i.e. the marriages entered into at churches and civil registry offices comprise approx. 69% of legal unions.*

Within the past 17 years, there has been a significant increase in the age of the persons entering into marriage (Chart 4). In the beginning of the 90s – among men – over half of newlyweds were below 25 years of age; in 2007 – 25%; this share has decreased for women by nearly 1/3, i.e. from 73% to 46%. Men tend to get married "before thirty"; in 2007, this group's share (25 – 29 years) among newlyweds was 44%. In the beginning of the 90s, over 48% of men aged of 20 – 24 entered into marriage, presently this value is ca. 24%. Brides remained in the 20 – 24 year age group but during the past 17 years the group's share has decreased from 51% to 40% in favor of the 25 – 29 age group (the group's share increased from 13.5% to over 35%).

In 2007, **average age of women** entering into marriage (median age) was **25 years** against less than 23 years in the beginning of the 90s; **average age of men** has increased by approx. 1.5 years – to 27 years. Newlyweds in urban areas are approx. 1.5 year older than in rural areas.

**Divorces and Legal Separations**

In 2007 the number of divorces decreased by about 5 thousand in comparison with the previous year, in 2007 there were **less than 67 thousand divorces**, the divorce rate decreased by 0.2 points and was 1.7‰ In the years 2004-2006, a relatively drastic increase of divorces had been observed. In 2006, there was nearly. 72 thousand divorces (in 2005, nearly 68 thousand) against 40 – 45 thousand per year between 1995 – 2002.

In 2006, 8 of 1 000 existing marriages were terminated through court ruling against less than 5 in the 90s. The intensity of divorces in urban areas is almost threefold higher that in rural areas.

**Chart 5. Number of Divorces in 1990-2007**

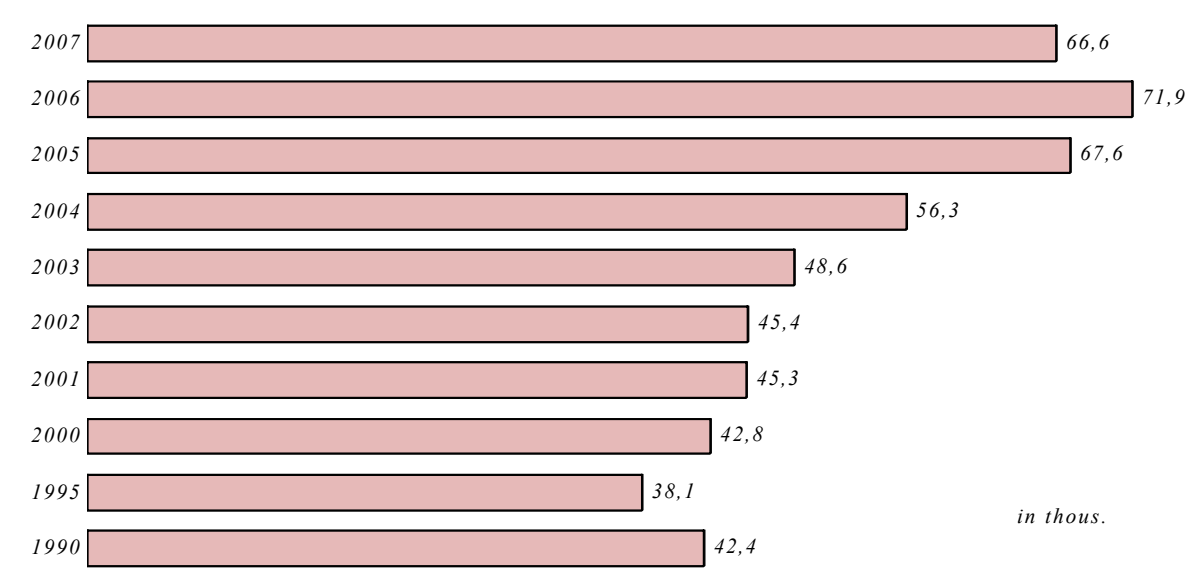

*In over 2/3 of cases, it was women who filed petition for a divorce and the rate of divorces due to woman's fault was over 3% but in the majority of cases (over 71%) the fault was not adjudicated. The most common causes of marriages included infidelity or permanent emotional relationship with another person, alcoholism (of husbands), lack of interest in family and physical abuse. On average, divorced spouses had lived together for 14 years and their age at the time if divorce was about 40 years – for males, females are about 3 years younger.*

*Based on the data from 2007, approx. 61% of marriages were raising almost 60 thousand adolescent children (below 18 years of age) at the moment of getting divorced. In the majority of the cases (57%), courts award child custody exclusively to mothers and in 3.9% of cases exclusively to fathers. Both parents carry out parental custody in over 37% of cases, and their age at the time of divorce was about 40 years – for men, women are about 3 years younger.*

**Chart 6. Dissolution of Marriages in 1990-2007**

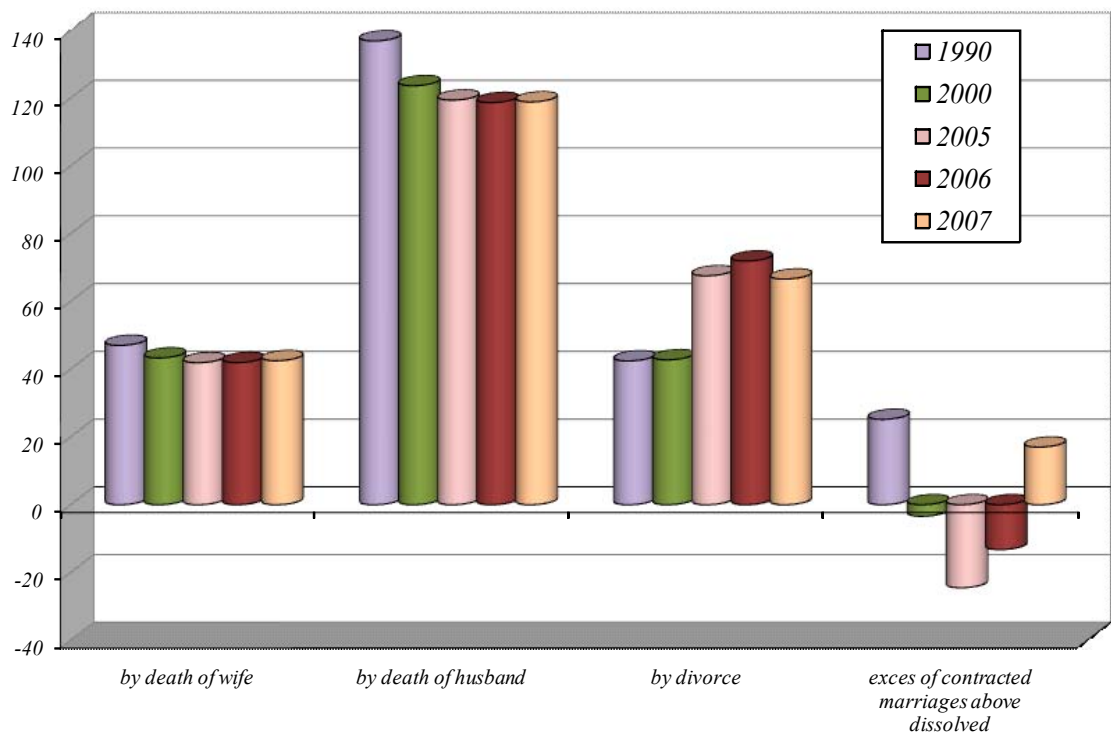

*The legal separation ruling procedure was introduced in Poland by the end of 1999. The number of legally ruled separations has been increasing rapidly (from approx 1.3 thousand to 11.6 thousand in 2005). In 2006 there was a decrease in the number of separations – there were about 8 thousand legally ruled separations, in 2007 there was another decrease – **less than 5 thousand separations were ruled.***

## **Health Condition of the Population**

### **Mortality**

*In 2007 there were 377 thousand deaths. i.e. almost 8 thousand more than in 2006. Death rate increased by 0.2 points to the level of 9.9‰. The total number of deaths included ca. 46% of women. In years 1992-1998 a systematic decrease in the number of deaths was observed; since 1999, the number of deaths has increased – there have been registered approx. 360 – 380 thousand. **In the last years the number of deaths has slightly risen as well**, but the tempo of this growth is rather stable, which can be thought to be the beginning of mortality level stabilization process in Poland.*

*The main causes of deaths in Poland are circulatory system diseases and neoplasms comprising; they constitute over 70% of all diseases, the third group of causes are injuries and poisoning – nearly 7%.*

*For several years, there has been a significant **improvement in mortality due to circulatory system diseases**; in the beginning of the 90s, they had been the main cause of over 52% of total deaths; in the beginning of this century – nearly 48% **in 2006 it was 45.6%** all causes. The mortality among women due to circulatory system diseases is much higher and comprises almost 52% of total female deaths and ca. 40% in male deaths.*

*There is also a gradual decrease in the number of deaths caused by **injuries and poisoning**, comprising currently **6.8%** of all deaths against nearly a 7.6% value from the beginning of the 90s. In this case there is also a large difference in the number of deaths by sex; among men, injuries and poisoning comprise 9.6% of the causes of deaths and ca. 3.5% among women.*

*An increasing rate of deaths due to neoplasms diseases with a simultaneous increase in the number of new illnesses is an unfavorable trend. In 1990, **malignant neoplasms** were the cause of 18.7% of deaths; in 2000 they comprised 23% and at **present it is 24.8%** of all causes (26% among men and over 23% among women).*

*In 2006, a standardized rate of death due to circulatory system diseases was 3.9‰, which means that every second – third death was due to these diseases. Commencing from 1992, a positive decrease in the number of deaths due to circulatory system diseases has been observed. While in 1991 there were 625 deaths caused by the diseases per each 100 thousand persons, in 2005 this number decreased to 380. The aforementioned decrease in mortality applies to all age groups of population.*

**Chart 7. Deaths by Cause in 1990, 1995, 2005 and 2006**

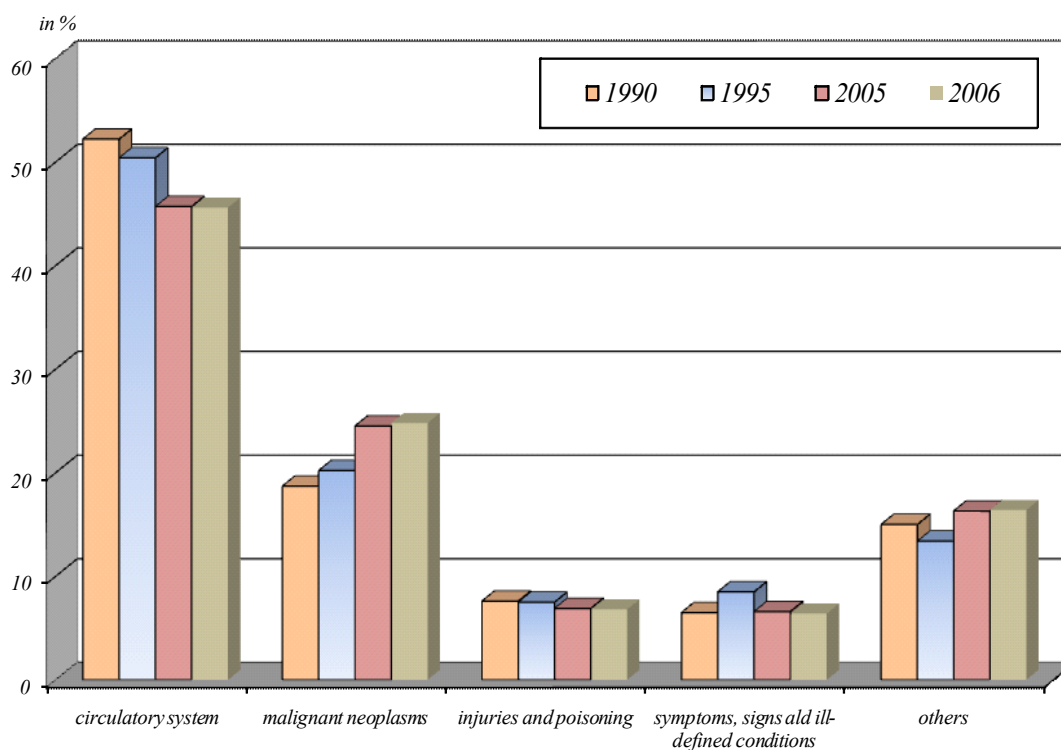

*In the years 1980–2001, a constant increase in mortality caused by neoplasms was observed. However, for the past four years, despite an increasing number of deaths due to neoplasms, a standardized rate has been constantly decreasing. In 2005, there were 219 deaths per 100 thousand persons, i.e. 18 persons more than in 1980 but 7 persons less than in 2001. This situation is the result of a rapid decrease in intensity of deaths due to neoplasms among young people, i.e. up to 44 years of age. The level of mortality in higher age groups – mainly men – is increasing within the entire studied range however, the increase is rapid among the persons aged 85 and more – in 2006, the standardized rate for men was twofold higher than in the beginning of the 80s and 50 – 60% higher among women.*

*In 2007 there were registered **2.3 thousand deaths of children below 1 year of age**, which means a slight increase (less than 0.1 thousand) in relation to the previous year.*

***The infant death rate** (the number of infant deaths per 1 000 live births) **in 2007 was running at a 6.0‰ level** (like in the previous year). In 1990 – 19.3‰ and in 2005 – 6.4‰.*

*Over 50% of all infants die within the first week and another 20% – before reaching the first month of life. The cause of over 50% of infant deaths is the diseases and conditions during the perinatal period, i.e. the diseases emerging during pregnancy and within the first 6 days of infant's life, another 1/3 are congenital defects and the remaining deaths are caused by the diseases or defects acquired during the infancy period.*

*In 2007, the perinatal death rate (still births and deaths of infants aged 0-6 days per 1000 live and still births) was running at an 7.9‰. Perinatal death rate indicates a decreasing tendency; it was 19.5‰ in the beginning of the 90s and 9.7‰ in the beginning of this century.*

**Chart 8. Infant Deaths per 1000 Live Births in 1950-2007**

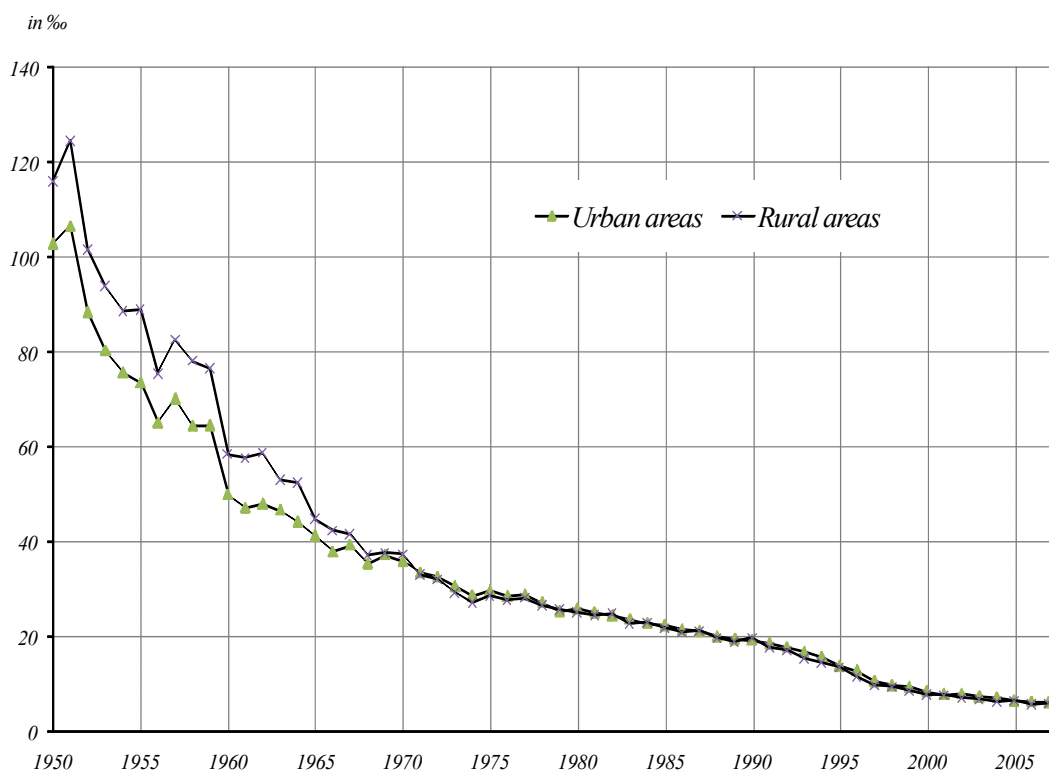

## Life Expectancy

Commencing from 1992, a constant increase of average life expectancy in Poland has been observed. **In 2007, life expectancy was 71.0 for men and 79.7 for women.** As compared with the 1991, life expectancy has extended by about 5 years for men and 4.7 years for women. At the same time, there is still a significant difference in average life expectancy for men and women.

In Poland, there is a high excess-mortality males over females. Despite the fact that during the 90s, the difference between the life expectancy for women and men had decreased, the beginning of the new century has brought an increase of this value to 8.7 years in 2006. The high excess-mortality among men is being observed across all age groups and the difference increases with age. In 2006, 1.2% of men did not live to reach 18 years and 0.8% of women. In turn, 6.6% of men and 2.5% of women did not reach the age of full economic activity, i.e. 45 years, and as high as 53.4% of men and 26.9% of women did not reach the 75-year threshold.



Chart 9. Life Expectancy in 1950-2007

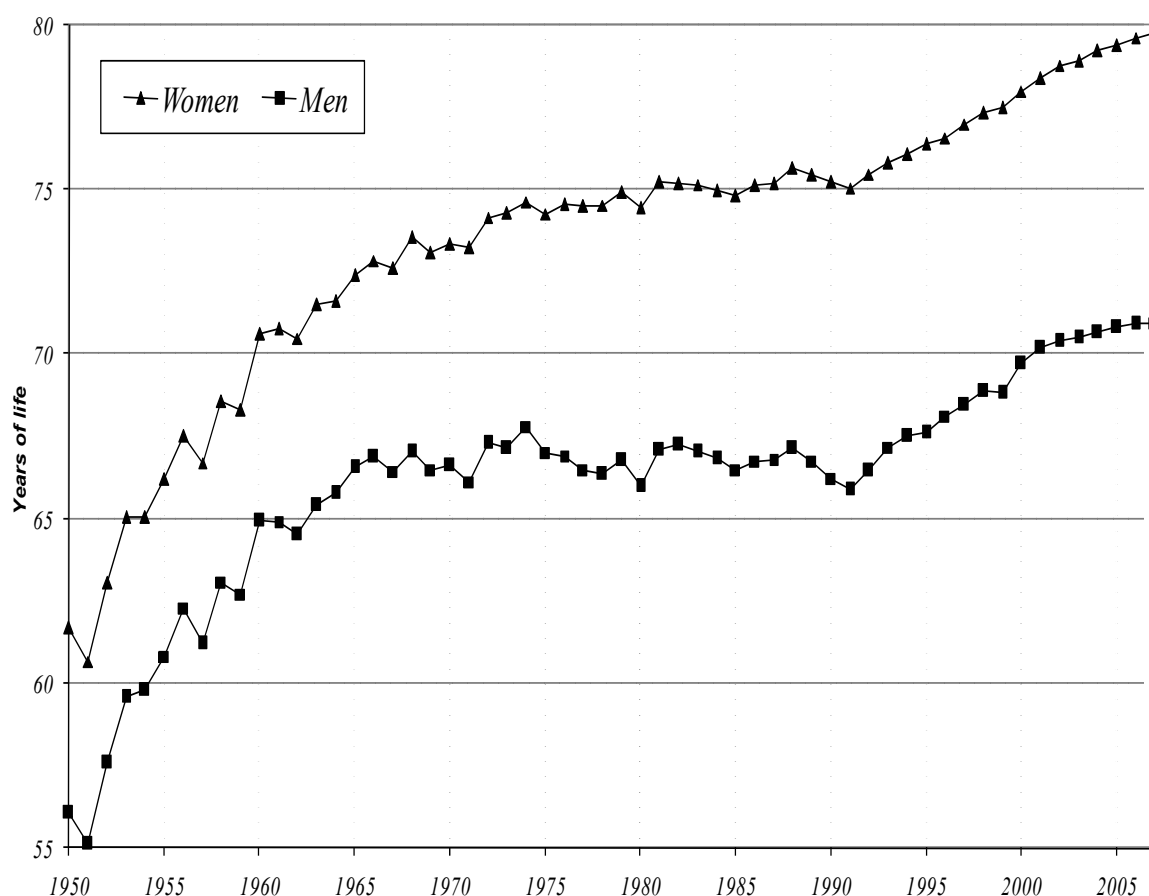

*A clear improvement in extending life expectancy is attributable to healthy lifestyle practices communicated widely from the beginning of the 90s. The population health surveys conducted by GUS in 1996 and repeated in 2004 confirmed the hypothesis of positive changes in the lives of Poles. Within 3 years preceding the 2004 study, every 6 – 7 adult person had changed his/her diet. There has been a clear decrease in the share of smokers (cigarettes, cigars, pipes) – mainly among men. Despite the increasing alcohol consumption tendency among adults, there have been significant changes in standard alcohol consumption patterns – the study results indicate that beer is slowly replacing vodka and other spirit beverages.*

*During the past several years, there has been a clear increase in the number of women performing special type preventive examinations. In 2004, 70% of women participated in cytological examinations as compared to 24% in 1996. There has been a significant increase in the commonness of breast mammography and X-ray examinations. In years 2000-2004 nearly 90% of women had gone through the examination but it must be emphasized that every third of these women had taken advantage of free examination programme.*

## Population Structure

### Population by Sex and Age

In the end of 2007, nearly 52% of Poland's total population of 38 million 116 thousand were women; there were 107 women per 100 men (111 women in urban population and 101 women in rural population). This ratio changes with age and in higher age groups women are clearly a dominating factor. The numerical advantage of men is clear among the population group aged up to 44 with 97 women per 100 men; in the age group of 44 and more, the feminization ratio is 124 however, in the highest age group (65 years and more) the ratio is 165 women per 100 men on average. The age limit for the numerical advantage of men among urban population is decreasing to 36 years and has shifted to 58 years in rural population.

In 2007, the median age of Polish population was 37.3 years, 35.3 for men and 39.4 for women (in 2000, 35.4, 33.4, 37.4 respectively). The urban population with its average age of 38.5 years is older than rural population with an average of 35.5 years.

**The result of demographic process changes is a rapid decrease in the number of children and teenagers (aged 0-17); the data indicate that in 2007, the share in total population has decreased by approx. 20% from 29% in 1990 (in 2000, the percentile was 24.4%); children aged 15 and less comprise less than 17% of total population against nearly 25% in 1990 (in 2000 – over 19%).**

Significantly large changes were observed in the group of persons at working age (women aged 18 – 59, men aged 18 – 64). The data from 2007 shows that beginning from **1990, the share of persons at economically active age (in total population) has increased by 6 percentage points, i.e. from slightly over 58% to over 64%** (in 2000, it was nearly 61%) however, the growth rate of persons at working age is increasing but more slowly.

**Table 2. Population by Age in Selected Years**  
As of December 31

Details	Years			Years		
	1990	2000	2007	1990	2000	2007
	in thousands			in percentage		
Total population	38073.2	38254.0	38115,6	100.0	100.0	100.0
At age:						
pre-working	11043.3	9332.9	7487.9	29.0	24.4	19.6
working	22145.6	23261.0	24545.3	58.2	60.8	64.4
mobile (18-44 years)	15255.3	15218.2	15267.4	40.1	38.9	40.1
non-mobile ( 45-59/64)	6890.3	8042.8	9277.9	18.1	21.0	24.3
post-working	4884.2	5660.0	6082.4	12.8	14.8	16.0

Commencing from 2002, the working age is reached by less numerous generation of 18-year-olds; in 2001 there were 694 thousand, in 2002 – 679 thousand and in 2007 only 554 thousand of 18-year-olds could enter the job market. Simultaneously, there is also observed as aging process of labour supply due to an increasing number of persons at non-mobile working age, i.e. aged over 44. In 2007, the share of population at this age was 24.3% and in 2000 it was more than 3 percentage points, i.e. at 21.0%. It should also be mentioned that in 2007, the number of people at working age was 24 545 thousand, including 15 267 thousand in mobile age and 9 278 thousand in non-mobile working age.

Between 2001-2007, the number of population at working age had increased by 1 284 thousand, i.e. ca. 183 thousand yearly. In 2007, the increase was 64 thousand (in 2006 – 77 thousand), and in 2001 – 265 thousand.

A further increase in the number of the persons **at retirement age** is being observed (men aged 65 and more, women aged 60 and more). In 2007, the share of this population group in total population was ca. **16%** (in 2000 – nearly 15% and in 1990 less than 13%). By the end of 2007, the post-working population was 6 082 thousand against 5 660 thousand in 2000.

Chart 10. The Population Age Pyramid (as of December 31, 2007)

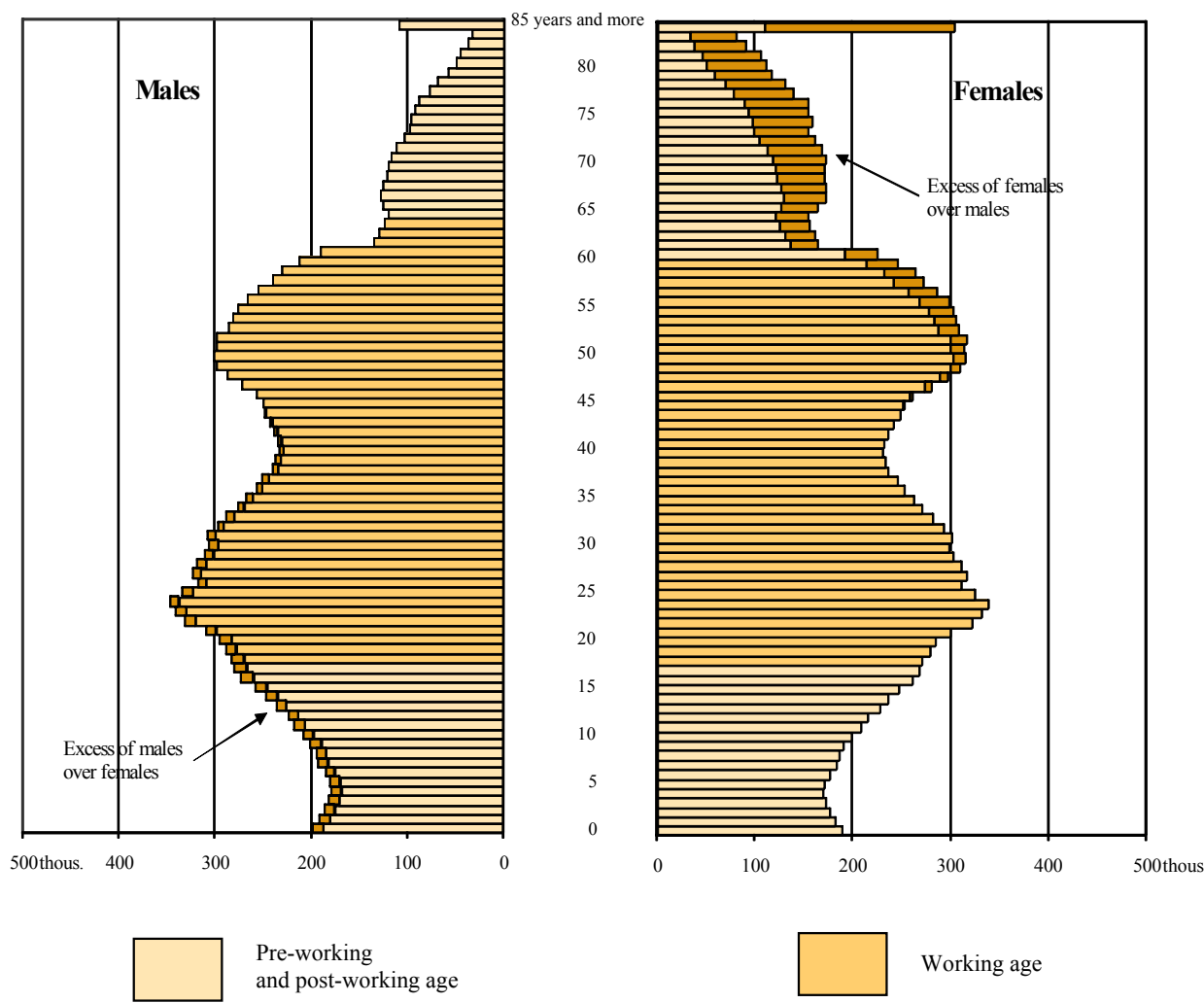

*The relations showing the **dependency ratios** are becoming increasingly less favorable; in 2007 there were 55 non-working age persons per 100 working age persons (i.e. 25 post-working persons and 30 aged up to 17) while in 2000 the burden ratio was 64 (24 – for post-working and 40 – for pre-working) and in 1990 – 74, 22 and 52 respectively.*

*The share of the **persons aged 65 and more** (men and women) comprises a total of 13.5% in 2007, in 2000 it was 12.4% and in 1990 – slightly more 10.2%.*

### **Education Level of the Population**

*A positive trend observed for several years is a constant increase in the number of the persons with above primary education level.*

*By estimations – **in 2006, the share of the persons with primary education level among the persons aged 13 and more was over 75% and in 2002 – approx. 65%** (results of census). There has been a significant decrease in the number of the persons with primary, incomplete primary and no school education. Simultaneously, a high increase in the share of the persons with tertiary education level was observed; **in 2006, 15.3% of the population aged 13 and more were the persons with higher education level and in 2002 – 9.9%.***

*A relatively high growth in the education level applies to men; in 2002, co. 67% of men were the persons with above primary education level and in 2006, it was nearly 80%. There are more women with at least secondary education level (over half) as opposed to men and over 17% of them had completed university education. More men stick to basic vocational education (almost 30%) and over 13% person is a university graduate.*

*There is an increasingly smaller gap in educational level between rural and urban area residents. Despite the fact that urban population features a much higher percentile of the persons with higher education level (in 2006, this percentile was over 84% and in 2002 – 71%), the rural population is rapidly elevating its level of education. The percentile of the persons (aged 13 and more) with higher education level in rural areas has increased from 54% in 2002 to nearly 66% in 2006.*

*The demographic changes of the past several years, i.e. especially the growth in the number of births and new marriages – may indicate the breakthrough in the population growth thus far. However, the prospect of a rapid way out of Poland's deep demographic depression is very distant. The fertility of Polish women is running at the lowest level across the EU and one of the lowest levels across the European countries. Simultaneously, an increasing number of people leave Poland and they declare to stay abroad for a longer period of time.*

Chart 11. Population by Education Level in 2006

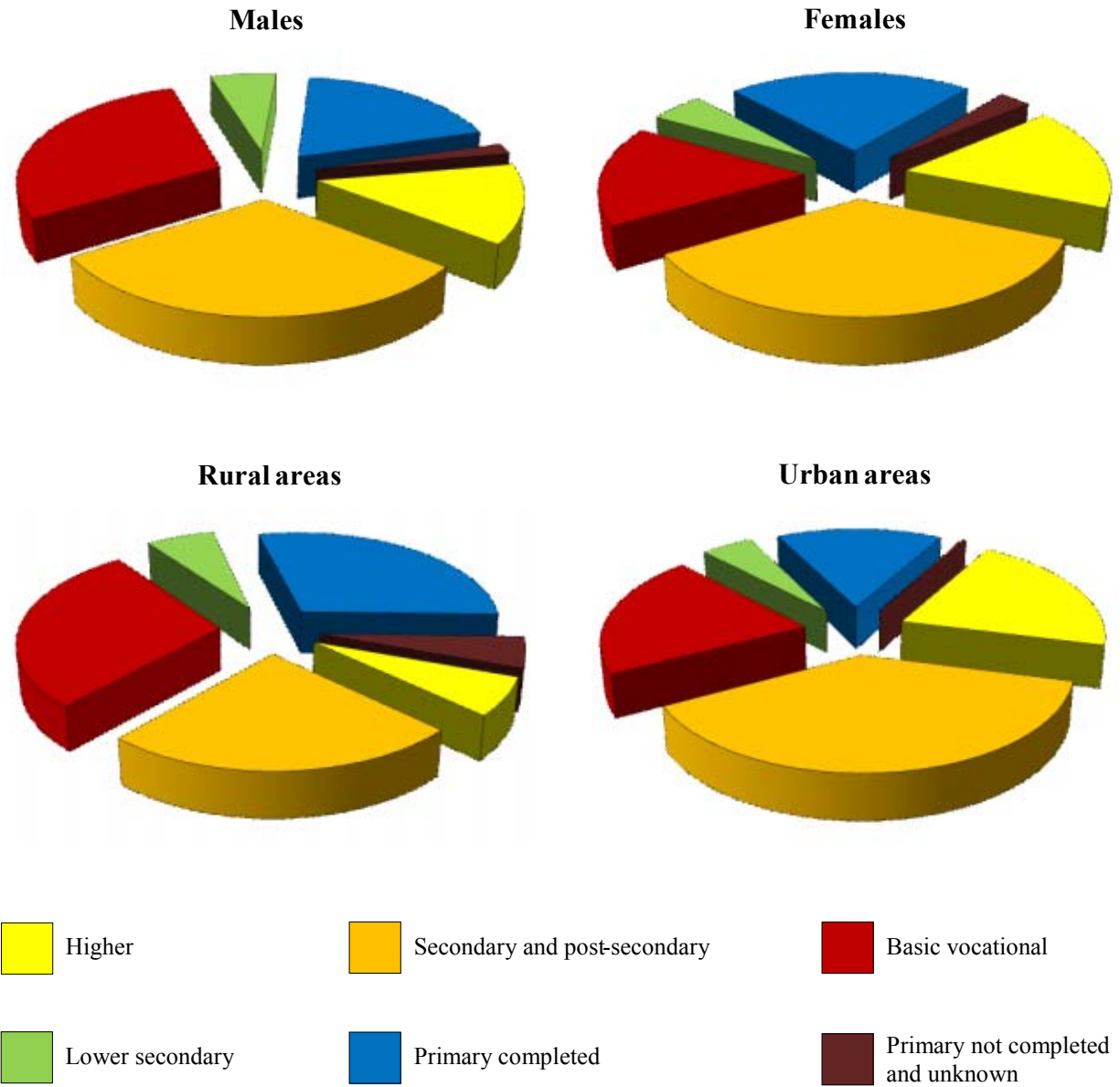

TABL. I. PODSTAWOWE DANE DEMOGRAFICZNE DLA LAT 1990-2007

Wyszczególnienie	1990	1995	1998	1999	2000	2001	2002	2003	2004	2005	2006	2007
<b>Ludność ogółem w tys. (w dn. 31.XII)</b>	38073	38284	38277	38263	38254	38242	38219	38191	38174	38157	38125	38116
Przyrost roczny w tys.	85	19	-13	-13	-9	-12	-24	-28	-17	-17	-32	-10
w %	0,22	0,05	-0,03	-0,04	-0,02	-0,03	-0,06	-0,07	-0,04	-0,04	-0,08	-0,03
Mężczyźni (w tys.)	18552	18628	18579	18548	18537	18525	18507	18486	18470	18454	18427	18412
Ludność miejska (w tys.)	23546	23675	23682	23701	23670	23627	23571	23513	23470	23424	23369	23317
w %	61,8	61,8	61,9	61,9	61,9	61,8	61,7	61,6	61,5	61,4	61,3	61,2
<b>Ludność w wieku - w %</b>												
przedprodukcyjnym (0-17 lat)	29,0	26,6	25,3	25,2	24,4	23,5	22,7	21,9	21,2	20,6	20,1	19,6
produkcyjnym (18-59/64 lata)	58,2	59,6	60,3	60,2	60,8	61,5	62,2	62,9	63,5	64,0	64,2	64,4
mobilny (18-44 lata)	40,1	40,0	39,9	39,8	39,8	39,9	39,9	39,9	40,0	40,0	40,0	40,1
niemobilny (45-59/64 lata)	18,1	19,6	20,4	20,4	21,0	21,6	22,3	23,0	23,5	24,0	24,2	24,3
poprodukcyjnym (60/65 lat i więcej)	12,8	13,8	14,4	14,6	14,8	15,0	15,1	15,2	15,3	15,4	15,7	16,0
0-14 lat (dzieci)	24,4	21,6	20,1	19,8	19,1	18,4	17,8	17,2	16,7	16,2	15,8	15,5
65 lat i więcej	10,2	11,3	11,9	12,1	12,4	12,6	12,8	13,0	13,1	13,3	13,4	13,5
<b>Przeciętne dalsze trwanie życia</b>												
mężczyźni	66,5	67,6	68,9	68,8	69,7	70,2	70,4	70,5	70,7	70,8	70,9	71,0
kobiety	75,5	76,4	77,3	77,5	78,0	78,4	78,8	78,9	79,2	79,4	79,6	79,7
<b>Małżeństwa (w tys.)</b>	255,4	207,1	209,4	219,4	211,2	195,1	191,9	195,4	191,8	206,9	226,2	248,7
na 1000 ludności	6,7	5,4	5,5	5,7	5,5	5,1	5,0	5,1	5,0	5,4	5,9	6,5
<b>Rozwody (w tys.)</b>	42,4	38,1	45,2	42,0	42,8	45,3	45,4	48,6	56,3	67,6	71,9	66,6
na 1000 ludności	1,1	1,0	1,2	1,1	1,1	1,2	1,2	1,3	1,5	1,8	1,9	1,7
<b>Separacje (w tys.)</b>	-	-	-	-	1,3	2,4	2,7	3,0	5,9	11,6	8,0	4,9
<b>Urodzenia żywe (w tys.)</b>	547,7	433,1	395,6	382,0	378,3	368,2	353,8	351,1	356,1	364,4	374,2	387,9
na 1000 ludności	14,3	11,3	10,3	10,0	9,9	9,7	9,3	9,2	9,3	9,6	9,8	10,2
<b>Dzietność kobiet</b>	1,99	1,55	1,41	1,37	1,37	1,31	1,25	1,22	1,23	1,24	1,27	1,31
<b>Zgony ogółem (w tys.)</b>	390,3	386,1	375,3	381,4	368,0	363,2	359,5	365,2	363,5	368,3	369,7	377,2
na 1000 ludności	10,2	10,1	9,8	10,0	9,6	9,5	9,4	9,6	9,5	9,7	9,7	9,9
według przyczyn (w %) <sup>a)</sup> :												
choroby układu krążenia	52,2	50,4	48,9	47,6	47,7	47,9	47,1	47,2	46,4	45,7	45,6	.
nowotwory złośliwe	18,7	20,2	21,9	21,4	23,0	23,8	24,4	24,2	24,7	24,5	24,8	.
urazy i zatrucia	7,6	7,5	7,4	7,2	7,0	6,9	7,1	6,8	6,9	6,9	6,8	.
w tym: wypadki drogowe	2,12	1,83	1,64	1,59	1,58	1,41	1,49	1,41	1,47	1,37	1,29	.
samobójstwa	1,27	1,42	1,46	1,51	1,59	1,61	1,65	1,59	1,67	1,64	1,57	.
przyczyny niedokładnie określone	6,5	8,5	7,2	6,7	6,6	6,6	6,5	6,5	6,6	6,6	6,4	.
<b>Zgony niemowląt (w tys.)</b>	10,6	5,9	3,8	3,4	3,1	2,8	2,7	2,5	2,4	2,3	2,2	2,3
na 1000 urodzeń żywych	19,3	13,6	9,5	8,9	8,1	7,7	7,5	7,0	6,8	6,4	6,0	6,0
<b>Przyrost naturalny (w tys.)</b>	157,4	47,0	20,3	0,6	10,3	5,0	-5,7	-14,1	-7,4	-3,9	4,5	10,7
na 1000 ludności	4,1	1,2	0,5	0,0	0,3	0,1	-0,1	-0,4	-0,2	-0,1	0,1	0,3
<b>Migracje zagraniczne na stałe</b>												
Imigracja (w tys.)	2,6	8,1	8,9	7,5	7,3	6,6	6,6	7,0	9,5	9,3	10,8	15,0
Emigracja (w tys.)	18,4	26,3	22,2	21,5	27,0	23,3	24,5	20,8	18,9	22,2	46,9	35,5
Saldo (w tys.)	-15,8	-18,2	-13,3	-14,0	-19,7	-16,7	-17,9	-13,8	-9,4	-12,9	-36,1	-20,5

a) W 1998 r. dla około 20% przypadków zgonów nie została określona przyczyna zgonu - co było jedną z form strajku lekarzy. Prezentowane w tablicy dane o strukturze przyczyn zgonów dla tych lat zostały opracowane z uwzględnieniem doszacowania brakujących informacji.

**TABLE I. BASIC DATA ON POPULATION SIZE, VITAL STATISTICS AND MIGRATION IN 1990-2007**

Specification	1990	1995	1998	1999	2000	2001	2002	2003	2004	2005	2006	2007
<b>Total population</b>												
as of December 31 (in thous.)	38073	38284	38277	38263	38254	38242	38219	38191	38174	38157	38125	38116
Annual growth												
in thous.	85	19	-13	-13	-9	-12	-24	-28	-17	-17	-32	-10
in %	0.22	0.05	-0.03	-0.04	-0.02	-0.03	-0.06	-0.07	-0.04	-0.04	-0.08	-0.03
Males (in thous.)	18552	18628	18579	18548	18537	18525	18507	18486	18470	18454	18427	18412
Urban population (in thous.)	23546	23675	23682	23701	23670	23627	23571	23513	23470	23424	23369	23317
in %	61.8	61.8	61.9	61.9	61.9	61.8	61.7	61.6	61.5	61.4	61.3	61.2
<b>Age structure of population in %</b>												
pre-working (0-17 years)	29.0	26.6	25.3	25.2	24.4	23.5	22.7	21.9	21.2	20.6	20.1	19.6
working (18-59/64 years)	58.2	59.6	60.3	60.2	60.8	61.5	62.2	62.9	63.5	64.0	64.2	64.4
mobility (18-44 years)	40.1	40.0	39.9	39.8	39.8	39.9	39.9	39.9	40.0	40.0	40.0	40.1
non-mobility (45-59/64 years)	18.1	19.6	20.4	20.4	21.0	21.6	22.3	23.0	23.5	24.0	24.2	24.3
post-working (60/65 years and more)	12.8	13.8	14.4	14.6	14.8	15.0	15.1	15.2	15.3	15.4	15.7	16.0
0-14 years (children)	24.4	21.6	20.1	19.8	19.1	18.4	17.8	17.2	16.7	16.2	15.8	15.5
65 years and more	10.2	11.3	11.9	12.1	12.4	12.6	12.8	13.0	13.1	13.3	13.4	13.5
<b>Life expectancy at birth</b>												
males	66.5	67.6	68.9	68.8	69.7	70.2	70.4	70.5	70.7	70.8	70.9	71.0
females	75.5	76.4	77.3	77.5	78.0	78.4	78.8	78.9	79.2	79.4	79.6	79.7
<b>Marriages (in thous.)</b>	255.4	207.1	209.4	219.4	211.2	195.1	191.9	195.4	191.8	206.9	226.2	248.7
per 1000 of population	6.7	5.4	5.5	5.7	5.5	5.1	5.0	5.1	5.0	5.4	5.9	6.5
<b>Divorces (in thous.)</b>	42.4	38.1	45.2	42.0	42.8	45.3	45.4	48.6	56.3	67.6	71.9	66.6
per 1000 of population	1.1	1.0	1.2	1.1	1.1	1.2	1.2	1.3	1.5	1.8	1.9	1.7
<b>Legal separations (in thous.)</b>	-	-	-	-	1.3	2.4	2.7	3.0	5.9	11.6	8.0	4.9
<b>Live births (in thous.)</b>	547.7	433.1	395.6	382.0	378.3	368.2	353.8	351.1	356.1	364.4	374.2	387.9
per 1000 of population	14.3	11.3	10.3	10.0	9.9	9.7	9.3	9.2	9.3	9.6	9.8	10.2
<b>Total fertility rate</b>	1.99	1.55	1.41	1.37	1.37	1.31	1.25	1.22	1.23	1.24	1.27	1.31
<b>Total deaths (in thous.)</b>	390.3	386.1	375.3	381.4	368.0	363.2	359.5	365.2	363.5	368.3	369.7	377.2
per 1000 of population	10.2	10.1	9.8	10.0	9.6	9.5	9.4	9.6	9.5	9.7	9.7	9.9
by causes (in % )a):												
circulatory system diseases	52.2	50.4	48.9	47.6	47.7	47.9	47.1	47.2	46.4	45.7	45.6	.
malignant neoplasms	18.7	20.2	21.9	21.4	23.0	23.8	24.4	24.2	24.7	24.5	24.8	.
injuries and poisoning	7.6	7.5	7.4	7.2	7.0	6.9	7.1	6.8	6.9	6.9	6.8	.
of which: traffic accidents	2.12	1.83	1.64	1.59	1.58	1.41	1.49	1.41	1.47	1.37	1.29	.
suicides	1.27	1.42	1.46	1.51	1.59	1.61	1.65	1.59	1.67	1.64	1.57	.
ill-defined conditions	6.5	8.5	7.2	6.7	6.6	6.6	6.5	6.5	6.6	6.6	6.4	.
<b>Infant deaths (in thous.)</b>	10.6	5.9	3.8	3.4	3.1	2.8	2.7	2.5	2.4	2.3	2.2	2.3
per 1000 of live births	19.3	13.6	9.5	8.9	8.1	7.7	7.5	7.0	6.8	6.4	6.0	6.0
<b>Natural increase (in thous.)</b>	157.4	47.0	20.3	0.6	10.3	5.0	-5.7	-14.1	-7.4	-3.9	4.5	10.7
per 1000 of population	4.1	1.2	0.5	0.0	0.3	0.1	-0.1	-0.4	-0.2	-0.1	0.1	0.3
<b>International migration</b>												
Inflows (in thous.)	2.6	8.1	8.9	7.5	7.3	6.6	6.6	7.0	9.5	9.3	10.8	15.0
Outflows (in thous.)	18.4	26.3	22.2	21.5	27.0	23.3	24.5	20.8	18.9	22.2	46.9	35.5
Net migration (in thous.)	-15.8	-18.2	-13.3	-14.0	-19.7	-16.7	-17.9	-13.8	-9.4	-12.9	-36.1	-20.5

a) In 1998 for about 20% of deaths the cause of deaths was not determined - it was one form of physician strikes.

The data about structure of deaths causes for these years was prepared with estimation of lacking data.

**TABL. II. RUCH NATURALNY ORAZ MIGRACJE LUDNOŚCI WEDŁUG REGIONÓW (NTS 1), WOJEWÓDZTW (NTS 2)**  
**VITAL STATISTICS AND MIGRATION OF POPULATION BY REGIONS (NUTS 1), VOIVODSHIPS (NUTS 2)**

Lp. No	Regiony Regions Województwa Voivodships Podregiony (45) Podregions (45)	Małżeń- stwa Marriages	Rozwody Divorces	Urodzenia żywe Live births	Zgony Deaths		Przyrost naturalny Natural increase	Migracje wewnętrzne Internal migration		
					ogółem total	w tym niemowląt of which infant		napływ inflow	odpływ outflow	saldo net
1	<b>P O L S K A</b>	<b>248702</b>	<b>66586</b>	<b>387873</b>	<b>377226</b>	<b>2322</b>	<b>10647</b>	<b>511254</b>	<b>511254</b>	<b>x</b>
2	<b>CENTRALNY</b>	<b>48001</b>	<b>13965</b>	<b>79009</b>	<b>84840</b>	<b>383</b>	<b>-5831</b>	<b>112887</b>	<b>99594</b>	<b>13293</b>
3	<b>Łódzkie</b>	<b>15356</b>	<b>4901</b>	<b>23869</b>	<b>32000</b>	<b>115</b>	<b>-8131</b>	<b>28443</b>	<b>30096</b>	<b>-1653</b>
4	łódzki	5557	1490	8838	11431	46	-2593	13931	12555	1376
5	piotrkowsko-skierniewicki	5826	1375	9023	9709	45	-686	10081	11294	-1213
6	m. Łódź	3973	2036	6008	10860	24	-4852	4431	6247	-1816
7	<b>Mazowieckie</b>	<b>32645</b>	<b>9064</b>	<b>55140</b>	<b>52840</b>	<b>268</b>	<b>2300</b>	<b>84444</b>	<b>69498</b>	<b>14946</b>
8	ciechanowsko-płocki	4344	1131	6481	6669	37	-188	8229	9425	-1196
9	ostrołęcko-siedlecki	5322	864	8359	7854	36	505	9175	11145	-1970
10	warszawski	8294	2344	15091	13284	64	1807	36869	22581	14288
11	radomski	5174	966	7884	7591	52	293	7508	9366	-1858
12	m. Warszawa	9511	3759	17325	17442	79	-117	22663	16981	5682
13	<b>POLUDNIOWY</b>	<b>51444</b>	<b>13680</b>	<b>77929</b>	<b>77166</b>	<b>511</b>	<b>763</b>	<b>86499</b>	<b>86754</b>	<b>-255</b>
14	<b>Małopolskie</b>	<b>21422</b>	<b>4149</b>	<b>34071</b>	<b>29430</b>	<b>219</b>	<b>4641</b>	<b>36542</b>	<b>33219</b>	<b>3323</b>
15	krakowsko-tarnowski	9322	1566	14101	13258	81	843	17605	14830	2775
16	nowosądecki	7886	953	13215	9005	89	4210	11886	11605	281
17	m. Kraków	4214	1630	6755	7167	49	-412	7051	6784	267
18	<b>Śląskie</b>	<b>30022</b>	<b>9531</b>	<b>43858</b>	<b>47736</b>	<b>292</b>	<b>-3878</b>	<b>49957</b>	<b>53535</b>	<b>-3578</b>
19	częstochowski	3247	1067	4691	6219	29	-1528	5504	5651	-147
20	bielsko-bialski	4257	1240	6707	6160	35	547	8413	7006	1407
21	centralny śląski	18079	6061	26103	29843	188	-3740	29303	32826	-3523
22	rybnicko-jastrzębski	4439	1163	6357	5514	40	843	6737	8052	-1315
23	<b>WSCHODNI</b>	<b>44525</b>	<b>7704</b>	<b>65929</b>	<b>66684</b>	<b>376</b>	<b>-755</b>	<b>80863</b>	<b>92986</b>	<b>-12123</b>
24	<b>Lubelskie</b>	<b>14884</b>	<b>2319</b>	<b>21795</b>	<b>23323</b>	<b>134</b>	<b>-1528</b>	<b>27615</b>	<b>32758</b>	<b>-5143</b>
25	bialskopodlaski	2207	299	3275	3454	13	-179	3975	5143	-1168
26	chełmsko-zamojski	4525	737	6272	7416	46	-1144	8061	10045	-1984
27	lubelski	8152	1283	12248	12453	75	-205	15579	17570	-1991
28	<b>Podkarpackie</b>	<b>13766</b>	<b>2214</b>	<b>20967</b>	<b>17910</b>	<b>126</b>	<b>3057</b>	<b>25306</b>	<b>27475</b>	<b>-2169</b>
29	rzeszowsko-tarnobrzeski	7522	1282	11488	9428	69	2060	14649	15282	-633
30	krośnieńsko-przemyski	6244	932	9479	8482	57	997	10657	12193	-1536
31	<b>Podlaskie</b>	<b>7375</b>	<b>2045</b>	<b>11196</b>	<b>11742</b>	<b>56</b>	<b>-546</b>	<b>14006</b>	<b>16188</b>	<b>-2182</b>
32	białostocko-suwański	5335	1618	8075	8834	39	-759	10549	11673	-1124
33	łomżyński	2040	427	3121	2908	17	213	3457	4515	-1058
34	<b>Świętokrzyskie</b>	<b>8500</b>	<b>1126</b>	<b>11971</b>	<b>13709</b>	<b>60</b>	<b>-1738</b>	<b>13936</b>	<b>16565</b>	<b>-2629</b>
35	świętokrzyski	8500	1126	11971	13709	60	-1738	13936	16565	-2629



**I PODREGIONÓW (NTS 3) - 45 JEDNOSTEK W 2007 R.**  
**AND SUBREGIONS (NUTS 3) - 45 UNITS IN 2007.**

Migracje zagraniczne <i>International migration</i>			Ogólne saldo migracji <i>Total net migration</i>	Małżeństwa <i>Marriages</i>	Rozwody <i>Divorces</i>	Urodzenia żywe <i>Live births</i>	Zgony <i>Deaths</i>	Przyrost naturalny <i>Natural increase</i>	Ogólne saldo migracji <i>Total net migration</i>	Zgony niemowląt na 1000 urodzeń żywych <i>Infant deaths per 1000 of live births</i>	Lp. <i>No</i>
imigracja <i>immigra- tion</i>	emigracja <i>emigra- tion</i>	saldo <i>net</i>									
na 1000 ludności <i>per 1000 of population</i>											
14995	35480	-20485	-20485	6,5	1,7	10,2	9,9	0,3	-0,5	6,0	1
1843	2430	-587	12706	6,2	1,8	10,2	11,0	-0,8	1,6	4,8	2
509	984	-475	-2128	6,0	1,9	9,3	12,5	-3,2	-0,8	4,8	3
171	332	-161	1215	5,9	1,6	9,4	12,2	-2,8	1,3	5,2	4
176	234	-58	-1271	6,7	1,6	10,3	11,1	-0,8	-1,5	5,0	5
162	418	-256	-2072	5,3	2,7	8,0	14,4	-6,5	-2,8	4,0	6
1334	1446	-112	14834	6,3	1,8	10,7	10,2	0,4	2,9	4,9	7
73	120	-47	-1243	6,9	1,8	10,3	10,6	-0,3	-2,0	5,7	8
143	240	-97	-2067	7,1	1,2	11,1	10,5	0,7	-2,8	4,3	9
298	291	7	14295	6,1	1,7	11,1	9,8	1,3	10,5	4,2	10
71	149	-78	-1936	7,0	1,3	10,7	10,3	0,4	-2,6	6,6	11
749	646	103	5785	5,6	2,2	10,2	10,3	-0,1	3,4	4,6	12
3692	10612	-6920	-7175	6,5	1,7	9,8	9,7	0,1	-0,9	6,6	13
1646	2254	-608	2715	6,6	1,3	10,5	9,0	1,4	0,8	6,4	14
712	1236	-524	2251	6,6	1,1	10,0	9,4	0,6	1,6	5,7	15
507	682	-175	106	7,0	0,9	11,8	8,0	3,8	0,1	6,7	16
427	336	91	358	5,7	2,2	9,2	9,8	-0,6	0,5	7,3	17
2046	8358	-6312	-9890	6,4	2,0	9,4	10,2	-0,8	-2,1	6,7	18
166	314	-148	-295	6,1	2,0	8,8	11,7	-2,9	-0,6	6,2	19
357	758	-401	1006	6,6	1,9	10,3	9,5	0,8	1,6	5,2	20
1057	6047	-4990	-8513	6,4	2,1	9,2	10,5	-1,3	-3,0	7,2	21
466	1239	-773	-2088	6,9	1,8	9,9	8,6	1,3	-3,3	6,3	22
2207	4432	-2225	-14348	6,6	1,1	9,7	9,9	-0,1	-2,1	5,7	23
537	1145	-608	-5751	6,8	1,1	10,0	10,7	-0,7	-2,6	6,1	24
62	152	-90	-1258	7,1	1,0	10,5	11,1	-0,6	-4,0	4,0	25
231	467	-236	-2220	6,9	1,1	9,5	11,3	-1,7	-3,4	7,3	26
244	526	-282	-2273	6,8	1,1	10,2	10,3	-0,2	-1,9	6,1	27
909	1893	-984	-3153	6,5	1,1	10,0	8,5	1,5	-1,5	6,0	28
594	1176	-582	-1215	6,5	1,1	9,9	8,1	1,8	-1,0	6,0	29
315	717	-402	-1938	6,6	1,0	10,0	9,0	1,1	-2,0	6,0	30
415	761	-346	-2528	6,2	1,7	9,3	9,8	-0,5	-2,1	5,0	31
317	485	-168	-1292	6,0	1,8	9,1	10,0	-0,9	-1,5	4,8	32
98	276	-178	-1236	6,6	1,4	10,1	9,4	0,7	-4,0	5,4	33
346	633	-287	-2916	6,6	0,9	9,3	10,7	-1,4	-2,3	5,0	34
346	633	-287	-2916	6,6	0,9	9,3	10,7	-1,4	-2,3	5,0	35

**TABL. II. RUCH NATURALNY ORAZ MIGRACJE LUDNOŚCI WEDŁUG REGIONÓW (NTS 1), WOJEWÓDZTW (NTS 2)**  
**VITAL STATISTICS AND MIGRATION OF POPULATION BY REGIONS (NUTS 1), VOIVODSHIPS (NUTS 2)**

Lp. No	Regiony Regions Województwa Voivodships Podregiony (45) Podregions (45)	Małżeń- stwa Marriages	Rozwody Divorces	Urodzenia żywe Live births	Zgony Deaths		Przyrost naturalny Natural increase	Migracje wewnętrzne Internal migration		
					ogółem total	w tym niemowląt of which infant		napływ inflow	odpływ outflow	saldo net
1	<b>PÓLNOCNO-ZACHODNI</b>	<b>41135</b>	<b>10772</b>	<b>66018</b>	<b>56286</b>	<b>446</b>	<b>9732</b>	<b>93861</b>	<b>92759</b>	<b>1102</b>
2	<b>Lubuskie</b>	<b>6643</b>	<b>2122</b>	<b>10796</b>	<b>9452</b>	<b>65</b>	<b>1344</b>	<b>15429</b>	<b>15908</b>	<b>-479</b>
3	gorzowski	2479	857	4046	3489	26	557	5637	5770	-133
4	zielonogórski	4164	1265	6750	5963	39	787	9792	10138	-346
5	<b>Wielkopolskie</b>	<b>23599</b>	<b>4947</b>	<b>38114</b>	<b>31017</b>	<b>255</b>	<b>7097</b>	<b>53461</b>	<b>50335</b>	<b>3126</b>
6	pilski	2932	735	4926	3606	38	1320	5634	6111	-477
7	poznański	8579	1434	14084	10033	99	4051	25633	17950	7683
8	kaliski	5638	1126	8810	7751	52	1059	9865	10430	-565
9	koniński	3075	608	4713	4059	29	654	5346	6109	-763
10	m. Poznań	3375	1044	5581	5568	37	13	6983	9735	-2752
11	<b>Zachodniopomorskie</b>	<b>10893</b>	<b>3703</b>	<b>17108</b>	<b>15817</b>	<b>126</b>	<b>1291</b>	<b>24971</b>	<b>26516</b>	<b>-1545</b>
12	szczeciński	6976	2549	10953	10335	82	618	15855	16136	-281
13	koszaliński	3917	1154	6155	5482	44	673	9116	10380	-1264
14	<b>POŁUDNIOWO-ZACHODNI</b>	<b>24438</b>	<b>8551</b>	<b>36084</b>	<b>39437</b>	<b>226</b>	<b>-3353</b>	<b>51391</b>	<b>51789</b>	<b>-398</b>
15	<b>Dolnośląskie</b>	<b>18582</b>	<b>6681</b>	<b>27591</b>	<b>29815</b>	<b>189</b>	<b>-2224</b>	<b>39567</b>	<b>39220</b>	<b>347</b>
16	jeleniogórsko-walbrzyski	8207	2986	12053	14640	83	-2587	16460	18400	-1940
17	legnicki	3452	1113	5230	4491	25	739	6813	7911	-1098
18	wrocławski	3022	860	4672	4213	31	459	9656	6111	3545
19	m. Wrocław	3901	1722	5636	6471	50	-835	6638	6798	-160
20	<b>Opolskie</b>	<b>5856</b>	<b>1870</b>	<b>8493</b>	<b>9622</b>	<b>37</b>	<b>-1129</b>	<b>11824</b>	<b>12569</b>	<b>-745</b>
21	opolski	5856	1870	8493	9622	37	-1129	11824	12569	-745
22	<b>PÓLNOCNY</b>	<b>39159</b>	<b>11506</b>	<b>62904</b>	<b>52813</b>	<b>380</b>	<b>10091</b>	<b>85753</b>	<b>87372</b>	<b>-1619</b>
23	<b>Kujawsko-pomorskie</b>	<b>14126</b>	<b>3978</b>	<b>21814</b>	<b>20327</b>	<b>133</b>	<b>1487</b>	<b>28492</b>	<b>29956</b>	<b>-1464</b>
24	bydgoski	7009	1999	10688	9715	62	973	13799	14551	-752
25	toruńsko-włocławski	7117	1979	11126	10612	71	514	14693	15405	-712
26	<b>Pomorskie</b>	<b>15499</b>	<b>4499</b>	<b>25474</b>	<b>19566</b>	<b>163</b>	<b>5908</b>	<b>36844</b>	<b>34258</b>	<b>2586</b>
27	śląski	3416	860	5509	4249	48	1260	6990	7820	-830
28	gdański	7312	1647	12780	7837	76	4943	21005	15416	5589
29	Gdańsk-Gdynia-Sopot	4771	1992	7185	7480	39	-295	8849	11022	-2173
30	<b>Warmińsko-mazurskie</b>	<b>9534</b>	<b>3029</b>	<b>15616</b>	<b>12920</b>	<b>84</b>	<b>2696</b>	<b>20417</b>	<b>23158</b>	<b>-2741</b>
31	elbąski	3721	1060	5930	4893	34	1037	6543	8112	-1569
32	olsztyński	3961	1392	6525	5445	38	1080	9723	10238	-515
33	łecki	1852	577	3161	2582	12	579	4151	4808	-657

**I PODREGIONÓW (NTS 3) - 45 JEDNOSTEK W 2007 R. (dok.)**
**AND SUBREGIONS (NUTS 3) - 45 UNITS IN 2007. (cont.)**

Migracje zagraniczne <i>International migration</i>			Ogólne saldo migracji <i>Total net migration</i>	Małżeństwa <i>Marriages</i>	Rozwody <i>Divorces</i>	Urodzenia żywe <i>Live births</i>	Zgony <i>Deaths</i>	Przyrost naturalny <i>Natural increase</i>	Ogólne saldo migracji <i>Total net migration</i>	Zgony niemowląt na 1000 urodzeń żywych <i>Infant deaths per 1000 of live births</i>	Lp. <i>No</i>
imigracja <i>immigra- tion</i>	emigracja <i>emigra- tion</i>	saldo <i>net</i>									
na 1000 ludności <i>per 1000 of population</i>											
1840	4057	-2217	-1115	6,8	1,8	10,9	9,3	1,6	-0,2	6,8	1
490	1226	-736	-1215	6,6	2,1	10,7	9,4	1,3	-1,2	6,0	2
210	511	-301	-434	6,5	2,2	10,6	9,1	1,5	-1,1	6,4	3
280	715	-435	-781	6,6	2,0	10,8	9,5	1,3	-1,2	5,8	4
599	1853	-1254	1872	7,0	1,5	11,3	9,2	2,1	0,6	6,7	5
110	284	-174	-651	7,2	1,8	12,0	8,8	3,2	-1,6	7,7	6
169	519	-350	7333	7,3	1,2	12,0	8,6	3,5	6,3	7,0	7
150	470	-320	-885	7,0	1,4	10,9	9,6	1,3	-1,1	5,9	8
62	166	-104	-867	7,0	1,4	10,8	9,3	1,5	-2,0	6,2	9
108	414	-306	-3058	6,1	1,9	10,1	10,1	0,0	-5,5	6,6	10
751	978	-227	-1772	6,4	2,2	10,1	9,4	0,8	-1,0	7,4	11
543	530	13	-268	6,4	2,3	10,0	9,4	0,6	-0,2	7,5	12
208	448	-240	-1504	6,6	1,9	10,4	9,2	1,1	-2,5	7,1	13
2853	8087	-5234	-5632	6,2	2,2	9,2	10,1	-0,9	-1,4	6,3	14
1785	3702	-1917	-1570	6,5	2,3	9,6	10,4	-0,8	-0,5	6,9	15
698	2013	-1315	-3255	6,3	2,3	9,2	11,2	-2,0	-2,5	6,9	16
182	438	-256	-1354	6,9	2,2	10,5	9,0	1,5	-2,7	4,8	17
260	547	-287	3258	6,8	1,9	10,5	9,5	1,0	7,4	6,6	18
645	704	-59	-219	6,3	2,8	9,0	10,4	-1,3	-0,4	8,9	19
1068	4385	-3317	-4062	5,6	1,8	8,2	9,3	-1,1	-3,9	4,4	20
1068	4385	-3317	-4062	5,6	1,8	8,2	9,3	-1,1	-3,9	4,4	21
2560	5862	-3302	-4921	6,9	2,0	11,0	9,3	1,8	-0,9	6,0	22
652	1560	-908	-2372	6,8	1,9	10,6	9,8	0,7	-1,1	6,1	23
290	684	-394	-1146	6,9	2,0	10,6	9,6	1,0	-1,1	5,8	24
362	876	-514	-1226	6,8	1,9	10,6	10,1	0,5	-1,2	6,4	25
1287	2630	-1343	1243	7,0	2,0	11,6	8,9	2,7	0,6	6,4	26
208	510	-302	-1132	7,1	1,8	11,5	8,8	2,6	-2,4	8,7	27
438	1035	-597	4992	7,4	1,7	13,0	8,0	5,0	5,1	5,9	28
641	1085	-444	-2617	6,4	2,7	9,7	10,1	-0,4	-3,5	5,4	29
621	1672	-1051	-3792	6,7	2,1	10,9	9,0	1,9	-2,7	5,4	30
208	447	-239	-1808	7,0	2,0	11,1	9,2	1,9	-3,4	5,7	31
291	860	-569	-1084	6,5	2,3	10,7	8,9	1,8	-1,8	5,8	32
122	365	-243	-900	6,5	2,0	11,1	9,0	2,0	-3,1	3,8	33

TABL. IIA. RUCH NATURALNY ORAZ MIGRACJE LUDNOŚCI WEDŁUG REGIONÓW (NTS 1), WOJEWÓDZTW (NTS 2)  
 VITAL STATISTICS AND MIGRATION OF POPULATION BY REGIONS (NUTS 1), VOIVODSHIPS (NUTS 2)

Lp. No	Regiony Regions Województwa Voivodships Podregiony (66) Podregions (66)	Małżeń- stwa Marriages	Rozwody Divorces	Urodzenia żywe Live births	Zgony Deaths		Przyrost naturalny Natural increase	Migracje wewnętrzne Internal migration		
					ogółem total	w tym niemowląt of which infant		napływ inflow	odpływ outflow	saldo net
1	<b>POLSKA</b>	<b>248702</b>	<b>66586</b>	<b>387873</b>	<b>377226</b>	<b>2322</b>	<b>10647</b>	<b>511254</b>	<b>511254</b>	<b>x</b>
2	<b>CENTRALNY</b>	<b>48001</b>	<b>13965</b>	<b>79009</b>	<b>84840</b>	<b>383</b>	<b>-5831</b>	<b>112887</b>	<b>99594</b>	<b>13293</b>
3	<b>Łódzkie</b>	<b>15356</b>	<b>4901</b>	<b>23869</b>	<b>32000</b>	<b>115</b>	<b>-8131</b>	<b>28443</b>	<b>30096</b>	<b>-1653</b>
4	Podr. łódzki	2129	663	3441	4582	16	-1141	7277	4954	2323
5	Podr. m. Łódź	3973	2036	6008	10860	24	-4852	4431	6247	-1816
6	Podr. piotrkowski	4070	1032	6315	6691	35	-376	6969	7758	-789
7	Podr. sieradzki	2855	573	4493	5308	21	-815	5547	6035	-488
8	Podr. skierniewicki	2329	597	3612	4559	19	-947	4219	5102	-883
9	<b>Mazowieckie</b>	<b>32645</b>	<b>9064</b>	<b>55140</b>	<b>52840</b>	<b>268</b>	<b>2300</b>	<b>84444</b>	<b>69498</b>	<b>14946</b>
10	Podr. ciechanowsko-płocki	4344	1131	6481	6669	37	-188	8229	9425	-1196
11	Podr. ostrołęcko-siedlecki	5322	864	8359	7854	36	505	9175	11145	-1970
12	Podr. radomski	4460	862	6491	6474	45	17	6362	8018	-1656
13	Podr. m. Warszawa	9511	3759	17325	17442	79	-117	22663	16981	5682
14	Podr. warszawski wschodni	4672	1184	8835	7180	35	1655	17435	10946	6489
15	Podr. warszawski zachodni	4336	1264	7649	7221	36	428	20580	12983	7597
16	<b>POLUDNIOWY</b>	<b>51444</b>	<b>13680</b>	<b>77929</b>	<b>77166</b>	<b>511</b>	<b>763</b>	<b>86499</b>	<b>86754</b>	<b>-255</b>
17	<b>Małopolskie</b>	<b>21422</b>	<b>4149</b>	<b>34071</b>	<b>29430</b>	<b>219</b>	<b>4641</b>	<b>36542</b>	<b>33219</b>	<b>3323</b>
18	Podr. krakowski	4555	608	7212	6317	40	895	10262	6427	3835
19	Podr. m. Kraków	4214	1630	6755	7167	49	-412	7051	6784	267
20	Podr. nowosądecki	5446	655	9111	5949	62	3162	7697	8030	-333
21	Podr. oświęcimski	4206	865	6498	5910	48	588	7260	7566	-306
22	Podr. tarnowski	3001	391	4495	4087	20	408	4272	4412	-140
23	<b>Śląskie</b>	<b>30022</b>	<b>9531</b>	<b>43858</b>	<b>47736</b>	<b>292</b>	<b>-3878</b>	<b>49957</b>	<b>53535</b>	<b>-3578</b>
24	Podr. bielski	4257	1240	6707	6160	35	547	8413	7006	1407
25	Podr. bytomski	2717	993	4109	4777	26	-668	4902	4903	-1
26	Podr. częstochowski	3247	1067	4691	6219	29	-1528	5504	5651	-147
27	Podr. gliwicki	3058	1165	4442	4710	23	-268	4325	5376	-1051
28	Podr. katowicki	4896	1788	7191	8961	68	-1770	7449	9157	-1708
29	Podr. rybnicki	4439	1163	6357	5514	40	843	6737	8052	-1315
30	Podr. sosnowiecki	4718	1574	6287	8264	43	-1977	7427	8534	-1107
31	Podr. tyski	2690	541	4074	3131	28	943	5200	4856	344
32	<b>WSCHODNI</b>	<b>44525</b>	<b>7704</b>	<b>65929</b>	<b>66684</b>	<b>376</b>	<b>-755</b>	<b>80863</b>	<b>92986</b>	<b>-12123</b>
33	<b>Lubelskie</b>	<b>14884</b>	<b>2319</b>	<b>21795</b>	<b>23323</b>	<b>134</b>	<b>-1528</b>	<b>27615</b>	<b>32758</b>	<b>-5143</b>
34	Podr. bialski	2207	299	3275	3454	13	-179	3975	5143	-1168
35	Podr. chełmsko-zamojski	4525	737	6272	7416	46	-1144	8061	10045	-1984
36	Podr. lubelski	4709	881	7159	7014	46	145	9787	9957	-170
37	Podr. puławski	3443	402	5089	5439	29	-350	5792	7613	-1821
38	<b>Podkarpackie</b>	<b>13766</b>	<b>2214</b>	<b>20967</b>	<b>17910</b>	<b>126</b>	<b>3057</b>	<b>25306</b>	<b>27475</b>	<b>-2169</b>
39	Podr. krośnieński	3240	442	4868	4198	26	670	5296	5981	-685
40	Podr. przemyski	2614	446	3978	3713	25	265	4718	5555	-837
41	Podr. rzeszowski	3827	623	6175	4986	39	1189	9000	8560	440
42	Podr. tarnobrzowski	4085	703	5946	5013	36	933	6292	7379	-1087
43	<b>Podlaskie</b>	<b>7375</b>	<b>2045</b>	<b>11196</b>	<b>11742</b>	<b>56</b>	<b>-546</b>	<b>14006</b>	<b>16188</b>	<b>-2182</b>
44	Podr. białostocki	2979	1031	4567	4541	23	26	6295	6154	141
45	Podr. łomżyński	2697	581	3802	4569	22	-767	4655	6122	-1467
46	Podr. suwalski	1699	433	2827	2632	11	195	3056	3912	-856

**I PODREGIONÓW (NTS 3) - 66 JEDNOSTEK W 2007 R.**  
**AND SUBREGIONS (NUTS 3) - 66 UNITS IN 2007.**

Migracje zagraniczne <i>International migration</i>			Ogólne saldo migracji <i>Total net migration</i>	Małżeństwa <i>Marriages</i>	Rozwody <i>Divorces</i>	Urodzenia żywe <i>Live births</i>	Zgony <i>Deaths</i>	Przyrost naturalny <i>Natural increase</i>	Ogólne saldo migracji <i>Total net migration</i>	Zgony niemowląt na 1000 urodzeń żywych <i>Infant deaths per 1000 of live births</i>	Lp. <i>No</i>
imigracja <i>immigra- tion</i>	emigracja <i>emigra- tion</i>	saldo <i>net</i>									
na 1000 ludności <i>per 1000 of population</i>											
14995	35480	-20485	-20485	6,5	1,7	10,2	9,9	0,3	-0,5	6,0	
1843	2430	-587	12706	6,2	1,8	10,2	11,0	-0,8	1,6	4,8	2
509	984	-475	-2128	6,0	1,9	9,3	12,5	-3,2	-0,8	4,8	3
91	153	-62	2261	5,7	1,8	9,2	12,2	-3,0	6,0	4,6	4
162	418	-256	-2072	5,3	2,7	8,0	14,4	-6,5	-2,8	4,0	5
127	172	-45	-834	6,7	1,7	10,5	11,1	-0,6	-1,4	5,5	6
75	138	-63	-551	6,2	1,2	9,8	11,6	-1,8	-1,2	4,7	7
54	103	-49	-932	6,2	1,6	9,6	12,1	-2,5	-2,5	5,3	8
1334	1446	-112	14834	6,3	1,8	10,7	10,2	0,4	2,9	4,9	9
73	120	-47	-1243	6,9	1,8	10,3	10,6	-0,3	-2,0	5,7	10
143	240	-97	-2067	7,1	1,2	11,1	10,5	0,7	-2,8	4,3	11
57	146	-89	-1745	7,1	1,4	10,3	10,3	0,0	-2,8	6,9	12
749	646	103	5785	5,6	2,2	10,2	10,3	-0,1	3,4	4,6	13
131	111	20	6509	6,3	1,6	11,9	9,7	2,2	8,8	4,0	14
181	183	-2	7595	6,0	1,7	10,5	9,9	0,6	10,4	4,7	15
3692	10612	-6920	-7175	6,5	1,7	9,8	9,7	0,1	-0,9	6,6	16
1646	2254	-608	2715	6,6	1,3	10,5	9,0	1,4	0,8	6,4	17
186	230	-44	3791	6,8	0,9	10,8	9,5	1,3	5,7	5,5	18
427	336	91	358	5,7	2,2	9,2	9,8	-0,6	0,5	7,3	19
406	511	-105	-438	7,1	0,9	11,9	7,8	4,1	-0,6	6,8	20
213	327	-114	-420	6,6	1,4	10,2	9,3	0,9	-0,7	7,4	21
414	850	-436	-576	6,5	0,8	9,7	8,9	0,9	-1,2	4,4	22
2046	8358	-6312	-9890	6,4	2,0	9,4	10,2	-0,8	-2,1	6,7	23
357	758	-401	1006	6,6	1,9	10,3	9,5	0,8	1,6	5,2	24
214	1545	-1331	-1332	5,9	2,2	8,9	10,4	-1,5	-2,9	6,3	25
166	314	-148	-295	6,1	2,0	8,8	11,7	-2,9	-0,6	6,2	26
248	1691	-1443	-2494	6,1	2,3	8,9	9,4	-0,5	-5,0	5,2	27
268	1508	-1240	-2948	6,3	2,3	9,3	11,6	-2,3	-3,8	9,5	28
466	1239	-773	-2088	6,9	1,8	9,9	8,6	1,3	-3,3	6,3	29
145	468	-323	-1430	6,5	2,2	8,7	11,4	-2,7	-2,0	6,8	30
182	835	-653	-309	7,0	1,4	10,6	8,2	2,5	-0,8	6,9	31
2207	4432	-2225	-14348	6,6	1,1	9,7	9,9	-0,1	-2,1	5,7	32
537	1145	-608	-5751	6,8	1,1	10,0	10,7	-0,7	-2,6	6,1	33
62	152	-90	-1258	7,1	1,0	10,5	11,1	-0,6	-4,0	4,0	34
231	467	-236	-2220	6,9	1,1	9,5	11,3	-1,7	-3,4	7,3	35
155	363	-208	-378	6,7	1,2	10,1	9,9	0,2	-0,5	6,4	36
89	163	-74	-1895	6,9	0,8	10,2	10,9	-0,7	-3,8	5,7	37
909	1893	-984	-3153	6,5	1,1	10,0	8,5	1,5	-1,5	6,0	38
198	491	-293	-978	6,7	0,9	10,0	8,7	1,4	-2,0	5,3	39
101	193	-92	-929	6,6	1,1	10,0	9,3	0,7	-2,3	6,3	40
181	326	-145	295	6,3	1,0	10,2	8,3	2,0	0,5	6,3	41
429	883	-454	-1541	6,6	1,1	9,6	8,1	1,5	-2,5	6,1	42
415	761	-346	-2528	6,2	1,7	9,3	9,8	-0,5	-2,1	5,0	43
205	263	-58	83	5,9	2,1	9,1	9,0	0,1	0,2	5,0	44
116	235	-119	-1586	6,5	1,4	9,1	11,0	-1,8	-3,8	5,8	45
94	263	-169	-1025	6,1	1,5	10,1	9,4	0,7	-3,7	3,9	46

**TABL. IIA. RUCH NATURALNY ORAZ MIGRACJE LUDNOŚCI WEDŁUG REGIONÓW (NTS 1), WOJEWÓDZTW (NTS 2)**  
**VITAL STATISTICS AND MIGRATION OF POPULATION BY REGIONS (NUTS 1), VOIVODSHIPS (NUTS 2)**

Lp. No	Regiony Regions Województwa Voivodships Podregiony (66) Podregions (66)	Małżeń- stwa Marriages	Rozwody Divorces	Urodzenia żywe Live births	Zgony Deaths		Przyrost naturalny Natural increase	Migracje wewnętrzne Internal migration		
					ogółem total	w tym niemowląt of which infant		napływ inflow	odpływ outflow	saldo net
	<b>WSCHODNI (dok)</b>									
1	<b>Świętokrzyskie</b>	<b>8500</b>	<b>1126</b>	<b>11971</b>	<b>13709</b>	<b>60</b>	<b>-1738</b>	<b>13936</b>	<b>16565</b>	<b>-2629</b>
2	Podr. kielecki	5183	771	7332	7864	39	-532	8277	9794	-1517
3	Podr. sandomiersko-jędrzejows	3317	355	4639	5845	21	-1206	5659	6771	-1112
4	<b>PÓLNOCNO-ZACHODNI</b>	<b>41135</b>	<b>10772</b>	<b>66018</b>	<b>56286</b>	<b>446</b>	<b>9732</b>	<b>93861</b>	<b>92759</b>	<b>1102</b>
5	<b>Lubuskie</b>	<b>6643</b>	<b>2122</b>	<b>10796</b>	<b>9452</b>	<b>65</b>	<b>1344</b>	<b>15429</b>	<b>15908</b>	<b>-479</b>
6	Podr. gorzowski	2479	857	4046	3489	26	557	5637	5770	-133
7	Podr. zielonogórski	4164	1265	6750	5963	39	787	9792	10138	-346
8	<b>Wielkopolskie</b>	<b>23599</b>	<b>4947</b>	<b>38114</b>	<b>31017</b>	<b>255</b>	<b>7097</b>	<b>53461</b>	<b>50335</b>	<b>3126</b>
9	Podr. kaliski	4591	969	7192	6538	46	654	7954	8355	-401
10	Podr. koniński	4714	853	7278	5980	45	1298	8679	9470	-791
11	Podr. leszczyński	4023	654	6366	4784	42	1582	7703	7728	-25
12	Podr. piliński	2932	735	4926	3606	38	1320	5634	6111	-477
13	Podr. poznański	3964	692	6771	4541	47	2230	16508	8936	7572
14	Podr. m. Poznań	3375	1044	5581	5568	37	13	6983	9735	-2752
15	<b>Zachodniopomorskie</b>	<b>10893</b>	<b>3703</b>	<b>17108</b>	<b>15817</b>	<b>126</b>	<b>1291</b>	<b>24971</b>	<b>26516</b>	<b>-1545</b>
16	Podr. koszaliński	3917	1154	6155	5482	44	673	9116	10380	-1264
17	Podr. stargardzki	2622	690	3898	3469	30	429	5411	6549	-1138
18	Podr. m. Szczecin	2392	1153	3701	4263	25	-562	3885	4555	-670
19	Podr. szczeciński	1962	706	3354	2603	27	751	6559	5032	1527
20	<b>PÓŁDNIOWO-ZACHODNI</b>	<b>24438</b>	<b>8551</b>	<b>36084</b>	<b>39437</b>	<b>226</b>	<b>-3353</b>	<b>51391</b>	<b>51789</b>	<b>-398</b>
21	<b>Dolnośląskie</b>	<b>18582</b>	<b>6681</b>	<b>27591</b>	<b>29815</b>	<b>189</b>	<b>-2224</b>	<b>39567</b>	<b>39220</b>	<b>347</b>
22	Podr. jeleniogórski	3748	1406	5510	6116	36	-606	8194	8852	-658
23	Podr. legnicko-głogowski	3130	1013	4771	3989	25	782	6082	7232	-1150
24	Podr. wałbrzyski	4165	1514	6137	8041	41	-1904	7594	8827	-1233
25	Podr. wrocławski	3638	1026	5537	5198	37	339	11059	7511	3548
26	Podr. m. Wrocław	3901	1722	5636	6471	50	-835	6638	6798	-160
27	<b>Opolskie</b>	<b>5856</b>	<b>1870</b>	<b>8493</b>	<b>9622</b>	<b>37</b>	<b>-1129</b>	<b>11824</b>	<b>12569</b>	<b>-745</b>
28	Podr. nyski	2482	756	3644	4070	21	-426	4861	5505	-644
29	Podr. opolski	3374	1114	4849	5552	16	-703	6963	7064	-101
30	<b>PÓLNOCNY</b>	<b>39159</b>	<b>11506</b>	<b>62904</b>	<b>52813</b>	<b>380</b>	<b>10091</b>	<b>85753</b>	<b>87372</b>	<b>-1619</b>
31	<b>Kujawsko pomorskie</b>	<b>14126</b>	<b>3978</b>	<b>21814</b>	<b>20327</b>	<b>133</b>	<b>1487</b>	<b>28492</b>	<b>29956</b>	<b>-1464</b>
32	Podr. bydgosko-toruński	4894	1831	7619	7051	41	568	10980	10303	677
33	Podr. grudziądzki	3862	911	6073	5169	39	904	7383	8043	-660
34	Podr. włocławski	5370	1236	8122	8107	53	15	10129	11610	-1481
35	<b>Pomorskie</b>	<b>15499</b>	<b>4499</b>	<b>25474</b>	<b>19566</b>	<b>163</b>	<b>5908</b>	<b>36844</b>	<b>34258</b>	<b>2586</b>
36	Podr. gdański	3569	789	6575	3592	38	2983	13930	8131	5799
37	Podr. słupski	3416	860	5509	4249	48	1260	6990	7820	-830
38	Podr. starogardzki	3743	858	6205	4245	38	1960	7075	7285	-210
39	Podr. trójmiejski	4771	1992	7185	7480	39	-295	8849	11022	-2173
40	<b>Warmińsko-mazurskie</b>	<b>9534</b>	<b>3029</b>	<b>15616</b>	<b>12920</b>	<b>84</b>	<b>2696</b>	<b>20417</b>	<b>23158</b>	<b>-2741</b>
41	Podr. elbląski	3721	1060	5930	4893	34	1037	6543	8112	-1569
42	Podr. ełcki	1852	577	3161	2582	12	579	4151	4808	-657
43	Podr. olsztyński	3961	1392	6525	5445	38	1080	9723	10238	-515

**I PODREGIONÓW (NTS 3) - 66 JEDNOSTEK W 2007 R. (dok.)**
**AND SUBREGIONS (NUTS 3) - 66 UNITS IN 2007. (cont.)**

Migracje zagraniczne <i>International migration</i>			Ogólne saldo migracji <i>Total net migration</i>	Małżeństwa <i>Marriages</i>	Rozwody <i>Divorces</i>	Urodzenia żywe <i>Live births</i>	Zgony <i>Deaths</i>	Przyrost naturalny <i>Natural increase</i>	Ogólne saldo migracji <i>Total net migration</i>	Zgony niemowląt na 1000 urodzeń żywych <i>Infant deaths per 1000 of live births</i>	Lp. No
imigracja <i>immigra- tion</i>	emigracja <i>emigra- tion</i>	saldo <i>net</i>									
na 1000 ludności <i>per 1000 of population</i>											
346	633	-287	-2916	6,6	0,9	9,3	10,7	-1,4	-2,3	5,0	1
219	409	-190	-1707	6,6	1,0	9,4	10,1	-0,7	-2,2	5,3	2
127	224	-97	-1209	6,6	0,7	9,2	11,6	-2,4	-2,4	4,5	3
1840	4057	-2217	-1115	6,8	1,8	10,9	9,3	1,6	-0,2	6,8	4
490	1226	-736	-1215	6,6	2,1	10,7	9,4	1,3	-1,2	6,0	5
210	511	-301	-434	6,5	2,2	10,6	9,1	1,5	-1,1	6,4	6
280	715	-435	-781	6,6	2,0	10,8	9,5	1,3	-1,2	5,8	7
599	1853	-1254	1872	7,0	1,5	11,3	9,2	2,1	0,6	6,7	8
142	430	-288	-689	6,9	1,4	10,8	9,8	1,0	-1,0	6,4	9
93	284	-191	-982	7,2	1,3	11,1	9,2	2,0	-1,5	6,2	10
88	255	-167	-192	7,4	1,2	11,8	8,8	2,9	-0,4	6,6	11
110	284	-174	-651	7,2	1,8	12,0	8,8	3,2	-1,6	7,7	12
58	186	-128	7444	7,2	1,3	12,2	8,2	4,0	13,5	6,9	13
108	414	-306	-3058	6,1	1,9	10,1	10,1	0,0	-5,5	6,6	14
751	978	-227	-1772	6,4	2,2	10,1	9,4	0,8	-1,0	7,4	15
208	448	-240	-1504	6,6	1,9	10,4	9,2	1,1	-2,5	7,1	16
143	132	11	-1127	6,9	1,8	10,3	9,1	1,1	-3,0	7,7	17
201	207	-6	-676	6,0	2,9	9,2	10,6	-1,4	-1,7	6,8	18
199	191	8	1535	6,2	2,2	10,6	8,2	2,4	4,8	8,1	19
2853	8087	-5234	-5632	6,2	2,2	9,2	10,1	-0,9	-1,4	6,3	20
1785	3702	-1917	-1570	6,5	2,3	9,6	10,4	-0,8	-0,5	6,9	21
297	918	-621	-1279	6,4	2,4	9,5	10,5	-1,0	-2,2	6,5	22
162	381	-219	-1369	6,9	2,2	10,6	8,9	1,7	-3,0	5,2	23
376	1047	-671	-1904	6,1	2,2	9,0	11,7	-2,8	-2,8	6,7	24
305	652	-347	3201	6,8	1,9	10,3	9,7	0,6	6,0	6,7	25
645	704	-59	-219	6,3	2,8	9,0	10,4	-1,3	-0,4	8,9	26
1068	4385	-3317	-4062	5,6	1,8	8,2	9,3	-1,1	-3,9	4,4	27
340	1193	-853	-1497	6,0	1,8	8,8	9,9	-1,0	-3,6	5,8	28
728	3192	-2464	-2565	5,4	1,8	7,8	8,9	-1,1	-4,1	3,3	29
2560	5862	-3302	-4921	6,9	2,0	11,0	9,3	1,8	-0,9	6,0	30
652	1560	-908	-2372	6,8	1,9	10,6	9,8	0,7	-1,1	6,1	31
256	644	-388	289	6,5	2,4	10,2	9,4	0,8	0,4	5,4	32
218	552	-334	-994	7,3	1,7	11,4	9,7	1,7	-1,9	6,4	33
178	364	-186	-1667	6,9	1,6	10,4	10,3	0,0	-2,1	6,5	34
1287	2630	-1343	1243	7,0	2,0	11,6	8,9	2,7	0,6	6,4	35
175	431	-256	5543	7,3	1,6	13,4	7,3	6,1	11,3	5,8	36
208	510	-302	-1132	7,1	1,8	11,5	8,8	2,6	-2,4	8,7	37
263	604	-341	-551	7,6	1,8	12,7	8,7	4,0	-1,1	6,1	38
641	1085	-444	-2617	6,4	2,7	9,7	10,1	-0,4	-3,5	5,4	39
621	1672	-1051	-3792	6,7	2,1	10,9	9,0	1,9	-2,7	5,4	40
208	447	-239	-1808	7,0	2,0	11,1	9,2	1,9	-3,4	5,7	41
122	365	-243	-900	6,5	2,0	11,1	9,0	2,0	-3,1	3,8	42
291	860	-569	-1084	6,5	2,3	10,7	8,9	1,8	-1,8	5,8	43

**TABL. III. RUCH NATURALNY ORAZ MIGRACJE LUDNOŚCI WEDŁUG WOJEWÓDZTW (NTS 2) W 2007 R.**  
**VITAL STATISTICS AND MIGRATION OF POPULATION BY VOIVODSHIPS (NUTS 2) IN 2007.**

Lp. No	Województwa Voivodships	Małżeń- stwa Marriages	Rozwody Divorces	Urodzenia żywe Live births	Zgony Deaths		Przyrost naturalny Natural increase	Migracje wewnętrzne Internal migration		
					ogółem total	w tym niemowląt of which infant		napiływ inflow	odpływ outflow	saldo net
1	<b>P O L S K A    <i>POLAND</i></b>	<b>248702</b>	<b>66586</b>	<b>387873</b>	<b>377226</b>	<b>2322</b>	<b>10647</b>	<b>511254</b>	<b>511254</b>	<b>x</b>
2	DOLNOŚLĄSKIE	18582	6681	27591	29815	189	-2224	39567	39220	347
3	KUJAWSKO-POMORSKIE	14126	3978	21814	20327	133	1487	28492	29956	-1464
4	LUBELSKIE	14884	2319	21795	23323	134	-1528	27615	32758	-5143
5	LUBUSKIE	6643	2122	10796	9452	65	1344	15429	15908	-479
6	ŁÓDZKIE	15356	4901	23869	32000	115	-8131	28443	30096	-1653
7	MAŁOPOLSKIE	21422	4149	34071	29430	219	4641	36542	33219	3323
8	MAZOWIECKIE	32645	9064	55140	52840	268	2300	84444	69498	14946
9	OPOLSKIE	5856	1870	8493	9622	37	-1129	11824	12569	-745
10	PODKARPACKIE	13766	2214	20967	17910	126	3057	25306	27475	-2169
11	PODLASKIE	7375	2045	11196	11742	56	-546	14006	16188	-2182
12	POMORSKIE	15499	4499	25474	19566	163	5908	36844	34258	2586
13	ŚLĄSKIE	30022	9531	43858	47736	292	-3878	49957	53535	-3578
14	ŚWIĘTOKRZYSKIE	8500	1126	11971	13709	60	-1738	13936	16565	-2629
15	WARMIŃSKO-MAZURSKIE	9534	3029	15616	12920	84	2696	20417	23158	-2741
16	WIELKOPOLSKIE	23599	4947	38114	31017	255	7097	53461	50335	3126
17	ZACHODNIOPOMORSKIE	10893	3703	17108	15817	126	1291	24971	26516	-1545
18	<b>M I A S T A    <i>Urban areas</i></b>	<b>150166</b>	<b>53210</b>	<b>225638</b>	<b>226495</b>	<b>1371</b>	<b>-857</b>	<b>263326</b>	<b>311230</b>	<b>-47904</b>
19	DOLNOŚLĄSKIE	13058	5619	18686	21237	136	-2551	21316	26636	-5320
20	KUJAWSKO-POMORSKIE	8253	3178	12110	12491	84	-381	12687	16904	-4217
21	LUBELSKIE	6788	1592	9667	8713	58	954	10788	15926	-5138
22	LUBUSKIE	4260	1635	6552	5903	42	649	7927	9592	-1665
23	ŁÓDZKIE	9839	4106	14586	20312	65	-5726	13634	18295	-4661
24	MAŁOPOLSKIE	10284	3052	15342	14903	110	439	15840	18352	-2512
25	MAZOWIECKIE	20606	7499	35440	32604	155	2836	50252	43761	6491
26	OPOLSKIE	3206	1390	4519	4853	21	-334	5079	7113	-2034
27	PODKARPACKIE	5735	1496	7918	6447	44	1471	9930	12278	-2348
28	PODLASKIE	4277	1673	6500	5493	36	1007	7274	8907	-1633
29	POMORSKIE	9981	3739	15365	13963	98	1402	20283	23201	-2918
30	ŚLĄSKIE	23909	8407	34097	37725	238	-3628	33995	43352	-9357
31	ŚWIĘTOKRZYSKIE	3976	759	4923	5558	29	-635	5120	8231	-3111
32	WARMIŃSKO-MAZURSKIE	5592	2297	8493	7550	44	943	10691	12585	-1894
33	WIELKOPOLSKIE	13037	3713	20261	17689	127	2572	24625	29724	-5099
34	ZACHODNIOPOMORSKIE	7365	3055	11179	11054	84	125	13885	16373	-2488
35	<b>W I E Ś    <i>Rural areas</i></b>	<b>98536</b>	<b>12968</b>	<b>162235</b>	<b>150731</b>	<b>951</b>	<b>11504</b>	<b>247928</b>	<b>200024</b>	<b>47904</b>
36	DOLNOŚLĄSKIE	5524	1062	8905	8578	53	327	18251	12584	5667
37	KUJAWSKO-POMORSKIE	5873	800	9704	7836	49	1868	15805	13052	2753
38	LUBELSKIE	8096	727	12128	14610	76	-2482	16827	16832	-5
39	LUBUSKIE	2383	487	4244	3549	23	695	7502	6316	1186
40	ŁÓDZKIE	5517	795	9283	11688	50	-2405	14809	11801	3008
41	MAŁOPOLSKIE	11138	1097	18729	14527	109	4202	20702	14867	5835
42	MAZOWIECKIE	12039	1565	19700	20236	113	-536	34192	25737	8455
43	OPOLSKIE	2650	480	3974	4769	16	-795	6745	5456	1289
44	PODKARPACKIE	8031	718	13049	11463	82	1586	15376	15197	179
45	PODLASKIE	3098	372	4696	6249	20	-1553	6732	7281	-549
46	POMORSKIE	5518	760	10109	5603	65	4506	16561	11057	5504
47	ŚLĄSKIE	6113	1124	9761	10011	54	-250	15962	10183	5779
48	ŚWIĘTOKRZYSKIE	4524	367	7048	8151	31	-1103	8816	8334	482
49	WARMIŃSKO-MAZURSKIE	3942	732	7123	5370	40	1753	9726	10573	-847
50	WIELKOPOLSKIE	10562	1234	17853	13328	128	4525	28836	20611	8225
51	ZACHODNIOPOMORSKIE	3528	648	5929	4763	42	1166	11086	10143	943



Migracje zagraniczne <i>International migration</i>			Ogólne saldo migracji <i>Total net migration</i>	Małżeń- stwa <i>Marriages</i>	Rozwody <i>Divorces</i>	Urodzenia żywe <i>Live births</i>	Zgony <i>Deaths</i>	Przyrost naturalny <i>Natural increase</i>	Ogólne saldo migracji <i>Total net migration</i>	Zgony niemowląt na 1000 urodzeń żywych <i>Infant deaths per 1000 of live births</i>	Lp. No
imigracja <i>immigra- tion</i>	emigracja <i>emigra- tion</i>	saldo <i>net</i>									
na 1000 ludności <i>per 1000 of population</i>											
14995	35480	-20485	-20485	6,5	1,7	10,2	9,9	0,3	-0,5	6,0	1
1785	3702	-1917	-1570	6,5	2,3	9,6	10,4	-0,8	-0,5	6,9	2
652	1560	-908	-2372	6,8	1,9	10,6	9,8	0,7	-1,1	6,1	3
537	1145	-608	-5751	6,8	1,1	10,0	10,7	-0,7	-2,6	6,1	4
490	1226	-736	-1215	6,6	2,1	10,7	9,4	1,3	-1,2	6,0	5
509	984	-475	-2128	6,0	1,9	9,3	12,5	-3,2	-0,8	4,8	6
1646	2254	-608	2715	6,6	1,3	10,5	9,0	1,4	0,8	6,4	7
1334	1446	-112	14834	6,3	1,8	10,7	10,2	0,4	2,9	4,9	8
1068	4385	-3317	-4062	5,6	1,8	8,2	9,3	-1,1	-3,9	4,4	9
909	1893	-984	-3153	6,5	1,1	10,0	8,5	1,5	-1,5	6,0	10
415	761	-346	-2528	6,2	1,7	9,3	9,8	-0,5	-2,1	5,0	11
1287	2630	-1343	1243	7,0	2,0	11,6	8,9	2,7	0,6	6,4	12
2046	8358	-6312	-9890	6,4	2,0	9,4	10,2	-0,8	-2,1	6,7	13
346	633	-287	-2916	6,6	0,9	9,3	10,7	-1,4	-2,3	5,0	14
621	1672	-1051	-3792	6,7	2,1	10,9	9,0	1,9	-2,7	5,4	15
599	1853	-1254	1872	7,0	1,5	11,3	9,2	2,1	0,6	6,7	16
751	978	-227	-1772	6,4	2,2	10,1	9,4	0,8	-1,0	7,4	17
10601	24779	-14178	-62082	6,5	2,3	9,7	9,7	0,0	-2,7	6,1	18
1402	2801	-1399	-6719	6,4	2,8	9,2	10,4	-1,3	-3,3	7,3	19
518	1266	-748	-4965	6,6	2,5	9,6	9,9	-0,3	-4,0	6,9	20
331	694	-363	-5501	6,8	1,6	9,7	8,7	1,0	-5,5	6,0	21
359	832	-473	-2138	6,6	2,5	10,2	9,2	1,0	-3,3	6,4	22
371	839	-468	-5129	6,0	2,5	8,8	12,3	-3,5	-3,1	4,5	23
941	1309	-368	-2880	6,4	1,9	9,6	9,3	0,3	-1,8	7,2	24
1078	1220	-142	6349	6,2	2,2	10,6	9,8	0,8	1,9	4,4	25
499	1837	-1338	-3372	5,9	2,6	8,3	8,9	-0,6	-6,2	4,6	26
557	1132	-575	-2923	6,8	1,8	9,3	7,6	1,7	-3,4	5,6	27
283	631	-348	-1981	6,0	2,4	9,2	7,7	1,4	-2,8	5,5	28
1023	2038	-1015	-3933	6,8	2,5	10,5	9,5	1,0	-2,7	6,4	29
1570	6460	-4890	-14247	6,5	2,3	9,3	10,3	-1,0	-3,9	7,0	30
203	414	-211	-3322	6,8	1,3	8,4	9,5	-1,1	-5,7	5,9	31
438	1114	-676	-2570	6,6	2,7	10,0	8,9	1,1	-3,0	5,2	32
415	1374	-959	-6058	6,8	1,9	10,6	9,3	1,3	-3,2	6,3	33
613	818	-205	-2693	6,3	2,6	9,6	9,5	0,1	-2,3	7,5	34
4394	10701	-6307	41597	6,6	0,9	10,9	10,1	0,8	2,8	5,9	35
383	901	-518	5149	6,5	1,3	10,6	10,2	0,4	6,1	6,0	36
134	294	-160	2593	7,2	1,0	12,0	9,7	2,3	3,2	5,0	37
206	451	-245	-250	6,9	0,6	10,3	12,4	-2,1	-0,2	6,3	38
131	394	-263	923	6,5	1,3	11,6	9,7	1,9	2,5	5,4	39
138	145	-7	3001	6,0	0,9	10,2	12,8	-2,6	3,3	5,4	40
705	945	-240	5595	6,7	0,7	11,3	8,8	2,5	3,4	5,8	41
256	226	30	8485	6,6	0,9	10,8	11,0	-0,3	4,6	5,7	42
569	2548	-1979	-690	5,4	1,0	8,0	9,6	-1,6	-1,4	4,0	43
352	761	-409	-230	6,4	0,6	10,4	9,1	1,3	-0,2	6,3	44
132	130	2	-547	6,3	0,8	9,6	12,8	-3,2	-1,1	4,3	45
264	592	-328	5176	7,5	1,0	13,8	7,6	6,1	7,0	6,4	46
476	1898	-1422	4357	6,1	1,1	9,7	10,0	-0,2	4,3	5,5	47
143	219	-76	406	6,4	0,5	10,0	11,6	-1,6	0,6	4,4	48
183	558	-375	-1222	6,8	1,3	12,3	9,3	3,0	-2,1	5,6	49
184	479	-295	7930	7,2	0,8	12,1	9,1	3,1	5,4	7,2	50
138	160	-22	921	6,7	1,2	11,2	9,0	2,2	1,7	7,1	51

**TABL. IV. WYBRANE WSKAZNIKI DEMOGRAFICZNE WEDŁUG WOJEWODZTW (NTS 2) W 2007 R.**  
**SELECTED DEMOGRAPHIC INDICATORS BY VOIVODSHIPS (NUTS 2) IN 2007.**

Województwa Voivodships	Przyrost roczny Annual growth		Na 100 mężczyzn przypada kobiet Females per 100 of males	Gęstość zalu- dnie- nia Popula- tion per 1km <sup>2</sup>	Mediana wieku Median age		Współczynniki Rate		Mediana wieku zawierania pierwszych małżeństw Median age of persons at first marriages	
	w tys in thous	w % in %			męż- czyźni males	kobiety females	dzietno- ści ogólnej total fertility	repro- dukcji brutto gross reprodu- ction	mężczyźni males	kobiety females
<b>P O L S K A    POLAND</b>	<b>-9,8</b>	<b>-0,03</b>	<b>107</b>	<b>122</b>	<b>35,3</b>	<b>39,4</b>	<b>1,306</b>	<b>0,635</b>	<b>27,0</b>	<b>24,9</b>
DOLNOŚLĄSKIE	-3,9	-0,14	109	144	36,0	41,0	1,222	0,596	27,4	25,5
KUJAWSKO-POMORSKIE	-0,2	-0,01	107	115	34,7	38,6	1,348	0,657	26,8	24,7
LUBELSKIE	-6,6	-0,30	106	86	34,8	39,4	1,343	0,655	26,6	24,6
LUBUSKIE	-0,0	-0,00	106	72	34,6	38,4	1,333	0,648	27,3	25,2
ŁÓDZKIE	-10,3	-0,40	110	140	36,9	42,5	1,243	0,606	27,0	25,2
MAŁOPOLSKIE	7,8	0,24	106	216	34,4	37,7	1,322	0,642	26,8	24,7
MAZOWIECKIE	16,8	0,32	109	146	35,8	40,1	1,359	0,658	27,2	25,2
OPOLSKIE	-4,9	-0,47	107	110	36,8	40,0	1,042	0,505	27,0	24,8
PODKARPACKIE	-0,2	-0,01	105	118	33,8	37,1	1,275	0,620	26,6	24,5
PODLASKIE	-3,4	-0,29	105	59	35,2	39,2	1,253	0,612	26,7	24,7
POMORSKIE	7,3	0,33	106	121	34,4	37,6	1,455	0,704	27,0	25,0
ŚLĄSKIE	-15,0	-0,32	107	377	36,9	40,9	1,211	0,587	26,9	25,0
ŚWIĘTOKRZYSKIE	-4,3	-0,34	105	109	36,3	40,8	1,254	0,611	26,8	24,5
WARMIŃSKO-MAZURSKIE	-0,7	-0,05	105	59	33,7	37,5	1,398	0,675	26,9	24,8
WIELKOPOLSKIE	8,4	0,25	106	114	34,1	37,6	1,393	0,676	26,9	24,9
ZACHODNIOPOMORSKIE	-0,6	-0,03	106	74	35,4	39,4	1,301	0,640	27,6	25,4
<b>M I A S T A    Urban areas</b>	<b>-52,0</b>	<b>-0,22</b>	<b>111</b>	<b>1090</b>	<b>36,0</b>	<b>41,1</b>	<b>1,216</b>	<b>0,591</b>	<b>27,3</b>	<b>25,5</b>
DOLNOŚLĄSKIE	-9,1	-0,45	112	923	36,7	42,5	1,162	0,564	27,7	25,9
KUJAWSKO-POMORSKIE	-4,7	-0,37	112	1528	35,6	40,7	1,219	0,596	27,1	25,2
LUBELSKIE	-4,4	-0,43	112	1047	34,6	39,8	1,210	0,596	27,0	25,2
LUBUSKIE	-1,6	-0,25	110	1011	35,1	39,9	1,257	0,619	27,5	25,6
ŁÓDZKIE	-10,2	-0,62	115	1446	37,4	44,1	1,152	0,561	27,4	25,7
MAŁOPOLSKIE	1,6	0,10	111	974	35,6	40,3	1,179	0,569	27,3	25,5
MAZOWIECKIE	9,7	0,29	114	1556	36,4	41,5	1,278	0,622	27,7	26,0
OPOLSKIE	-3,4	-0,62	110	712	36,7	41,1	1,053	0,513	27,3	25,4
PODKARPACKIE	0,7	0,09	109	785	34,4	39,0	1,160	0,567	26,9	25,1
PODLASKIE	-1,5	-0,21	110	768	34,3	38,8	1,137	0,555	26,9	25,1
POMORSKIE	-2,4	-0,16	110	1335	35,8	40,2	1,307	0,631	27,5	25,6
ŚLĄSKIE	-18,9	-0,52	108	962	37,2	41,6	1,198	0,579	27,0	25,3
ŚWIĘTOKRZYSKIE	-0,9	-0,15	110	866	37,0	42,9	1,102	0,528	27,2	25,2
WARMIŃSKO-MAZURSKIE	-0,8	-0,09	110	1433	34,5	39,4	1,253	0,610	27,2	25,3
WIELKOPOLSKIE	-3,5	-0,18	111	1289	34,9	39,6	1,287	0,627	27,4	25,6
ZACHODNIOPOMORSKIE	-2,7	-0,23	109	849	36,3	41,2	1,229	0,601	27,8	25,8
<b>W I E Ś    Rural areas</b>	<b>42,2</b>	<b>0,29</b>	<b>101</b>	<b>51</b>	<b>34,2</b>	<b>36,8</b>	<b>1,449</b>	<b>0,704</b>	<b>26,4</b>	<b>24,1</b>
DOLNOŚLĄSKIE	5,2	0,62	102	48	34,5	37,3	1,357	0,669	26,7	24,4
KUJAWSKO-POMORSKIE	4,4	0,56	100	47	33,3	35,5	1,546	0,751	26,3	24,0
LUBELSKIE	-2,2	-0,19	102	48	35,1	39,1	1,468	0,711	26,3	24,0
LUBUSKIE	1,6	0,43	101	27	33,7	36,0	1,461	0,696	26,9	24,6
ŁÓDZKIE	-0,1	-0,01	102	53	36,1	39,5	1,418	0,693	26,5	24,3
MAŁOPOLSKIE	6,2	0,38	102	123	33,2	35,4	1,464	0,716	26,4	24,0
MAZOWIECKIE	7,1	0,39	101	55	34,7	37,7	1,503	0,724	26,4	24,0
OPOLSKIE	-1,4	-0,29	104	57	36,9	38,9	1,029	0,495	26,6	24,1
PODKARPACKIE	-1,0	-0,08	102	74	33,5	35,9	1,360	0,659	26,3	24,0
PODLASKIE	-1,9	-0,40	98	25	36,7	39,9	1,457	0,710	26,5	24,1
POMORSKIE	9,7	1,34	99	43	31,5	32,9	1,730	0,841	26,3	23,8
ŚLĄSKIE	3,9	0,39	104	118	35,9	38,6	1,263	0,618	26,3	24,2
ŚWIĘTOKRZYSKIE	-3,4	-0,49	101	63	35,7	38,9	1,386	0,684	26,4	23,9
WARMIŃSKO-MAZURSKIE	0,0	0,00	98	24	32,5	34,8	1,609	0,769	26,4	23,9
WIELKOPOLSKIE	11,9	0,81	101	52	33,0	35,2	1,531	0,738	26,5	24,2
ZACHODNIOPOMORSKIE	2,2	0,41	99	24	33,4	35,7	1,438	0,718	27,2	24,5

**TABL. V. LUDNOŚĆ I RUCH NATURALNY W WYBRANYCH KRAJACH W 2006 R.**  
**POPULATION AND VITAL STATISTICS IN SELECTED COUNTRIES IN 2006**

Kraje Countries	2006							2000	2006
	ludność population		małżeń-stwa marriages in th	rozwoły divorces	urodzenia żywe live birth	zgony deaths		przyrost naturalny natural increase	
	w tys. (stan na połowę roku) in thousands as of June 30	na 1 km <sup>2</sup> per 1 km <sup>2</sup>				ogółem total	w tym niemowląt of which infants <sup>a</sup>		
									na 1000 ludności per 1000 of population
ŚWIAT WORLD	6593000	48	.	.	.	.	.	13,7 <sup>b</sup>	.
w tym:									
Australia Australia	20680	3	5,4 <sup>c</sup>	2,7 <sup>c</sup>	12,7 <sup>d</sup>	6,6 <sup>d</sup>	4,4 <sup>d</sup>	6,3	6,1 <sup>d</sup>
Austria Austria	8263	99	4,5	2,5	9,4	9,0	3,6	0,2	0,4
Belgia Belgium	10517	345	4,1 <sup>e</sup>	2,9 <sup>e</sup>	11,5	9,6	3,7 <sup>e</sup>	1,1	1,9
Brazylia Brazil	186771	22	.	.	.	.	.	15,2 <sup>b</sup>	.
Bułgaria Bulgaria	7681	69	4,3	1,9	9,6	14,7	9,7	-5,1	-5,1
Chiny China	1311381	137	6,7 <sup>d</sup>	1,3 <sup>d</sup>	12,3 <sup>d</sup>	6,4 <sup>d</sup>	.	7,6	5,9 <sup>d</sup>
Cypr Cyprus	766	.	6,8	2,3	11,3	6,6	3,1	4,5	4,7
Dania Denmark	5435	126	6,7	2,6	12,0	10,2	3,8	1,7	1,7
Estonia Estonia	1343	30	5,2	2,8	11,1	12,9	4,4	-3,9	-1,8
Finlandia Finland	5265	16	5,4	2,5	11,2	9,1	2,8	1,4	2,0
Francja France	61114	112	4,3	2,2	13,1	8,3	3,8	4,4	4,8
Grecja Greece	11130	84	5,2	1,2 <sup>e</sup>	10,1	9,5	3,7	-0,2	0,6
Hiszpania Spain	44561	88	4,8	1,7 <sup>et</sup>	10,9	8,4	3,8	0,9	2,5
Irlandia Ireland	4250	61	5,1 <sup>e</sup>	0,8 <sup>e</sup>	15,1	6,4	3,7	6,1	8,6
Japonia Japan	127716	338	5,6 <sup>d</sup>	2,1 <sup>d</sup>	8,7 <sup>d</sup>	8,1 <sup>d</sup>	2,8 <sup>d</sup>	1,8	0,6 <sup>d</sup>
Kanada Canada	32547	3	4,7 <sup>g</sup>	2,2 <sup>c</sup>	10,5 <sup>dh</sup>	7,3 <sup>dh</sup>	5,3 <sup>ch</sup>	3,6 <sup>h</sup>	3,2 <sup>dh</sup>
Litwa Lithuania	3392	52	6,3	3,3	9,2	13,2	6,8	-1,4	-4,0
Luksemburg Luxembourg	461	178	4,1	2,5	11,7	8,0	2,5	4,5	3,7
Łotwa Latvia	2287	35	6,4	3,2	9,7	14,5	7,6	-5,0	-4,7
Malta Malta	405	1286	6,2	0,0 <sup>e</sup>	9,6	7,9	3,6	3,8	1,6
Meksyk Mexico	104038	53	5,6 <sup>c</sup>	0,6 <sup>c</sup>	.	.	.	19,0 <sup>b</sup>	.
Niderlandy Netherlands	16343	394	4,4	1,9	11,3	8,3	4,4	4,2	3,0
Niemcy Germany	82442	231	4,5	2,3	8,2	10,0	3,8	-0,9	-1,8
Norwegia Norway	4659	12	4,7	2,3	12,6	8,9	3,2	3,4	3,7
Polska Poland	38132	122	5,9	1,9	9,8	9,7	6,0	0,3	0,1
Portugalia Portugal	10605	115	4,5	2,3	10,0	9,6	3,3	1,4	0,3
Republika Czeska Czech Republic	10260	130	5,2	3,1	10,3	10,2	3,3	-1,8	0,1
Rosja Russian Federation	142394	8	6,8 <sup>d</sup>	4,4 <sup>d</sup>	10,4	15,2	11,5 <sup>d</sup>	-6,6	-4,8
Rumunia Romania	21577	91	6,8	1,5	10,2	12,0	13,9	-0,9	-1,8
Słowacja Slovakia	5391	110	4,8	2,4	10,0	9,9	6,6	0,5	0,1
Słowenia Slovenia	2006	99	3,2	1,2	9,4	9,1	3,4	-0,2	0,4
Stany Zjednoczone United States	299330	31	7,8 <sup>d</sup>	3,7 <sup>di</sup>	14,0 <sup>d</sup>	8,2 <sup>d</sup>	6,8 <sup>d</sup>	5,9	5,8 <sup>d</sup>
Szwajcaria Switzerland	7533	183	5,3	2,8	9,8	8,1	4,4	2,2	1,8
Szwecja Sweden	9082	20	5,0	2,2	11,7	10,0	2,8	-0,3	1,6
Turcja Turkey	72932	94	8,9	1,3	18,7	6,2	23,6 <sup>e</sup>	14,1	12,4
Ukraina Ukraine	46757	78	7,6	3,8	9,9	16,3	9,6	-7,6	-6,4
Węgry Hungary	10064	108	4,4	2,5	9,9	13,1	5,7	-3,7	-3,2
W. Brytania United Kingdom	60501	250	5,2 <sup>e</sup>	2,6 <sup>e</sup>	12,3	8,3	5,1 <sup>e</sup>	1,2	4,1
Włochy Italy	58888	195	4,1	0,8 <sup>e</sup>	9,5	9,5	3,9 <sup>c</sup>	-0,2	0,0

a Na 1000 urodzeń żywych, b Przeciętne roczne (szacunki ONZ) za lata 1995-2000, c 2003r., d 2004r., e 2005r., f Dane szacunkowe, g 2002r., h Łącznie z obywatelami Kanady przebywającymi tymczasowo w Stanach Zjednoczonych, i Łącznie z unieważnionymi małżeństwami; dane nie obejmują Kalifornii, Georgii, Hawajów, Indiany i Luizjany.

a Per 1000 live births, b Annual averages according to the UN estimates for the years 1995-2000, c 2003, d 2004, e 2005, f Provisional value, g 2002, h Including Canadian residents temporarily in the United States, i Including annulment of marriages; excluding data for California, Georgia, Hawaii, Indiana and Louisiana.

## **OBJAŚNIENIA ZNAKÓW UMOWNYCH**

### ***SYMBOLS***

Kreska (-) - zjawisko nie wystąpiło  
*magnitude zero*

Znak 'x' - wypełnienie pozycji jest niemożliwe lub niecelowe  
*not applicable*

## **WAŻNIEJSZE SKRÓTY**

### ***MAJOR ABBREVIATIONS***

m. - miasto (gmina miejska)  
*town (urban gmina)*

gm. w. - gmina wiejska  
*rural gmina*

gm. m-w. - gmina miejsko-wiejska  
*urban-rural gmina*

**Przy publikowaniu danych GUS prosimy o podanie źródła**

***When publishing CSO data - please indicate source***